DocuSign Envelope ID: 050AEFB8-07BE-431D-B315-39E8AF91D18C

Seine-Saint-Denis habitat

CONSEIL D'ADMINISTRATION DU JEUDI 22 JUIN 2023

Le Conseil d'Administration de Seine-Saint-Denis habitat, convoqué par mail le 5 juin 2023, s'est réuni le jeudi 22 juin 2023 à 17H en son siège 10, rue Gisèle Halimi à Bobigny (93002) sous la présidence de Monsieur Mathieu MONOT, Président de Seine-Saint-Denis habitat.

Administrateurs.trices :

Présent-e-s
Monsieur Mathieu MONOT
Madame Nadia AZOUG départ à 18h45 mandat à Mathieu MONOT
Monsieur Stéphane TROUSSEL départ à 19h mandat à Mathieu MONOT
Monsieur Anthony MANGIN
Madame Françoise KERN départ à 18h45 mandat à Michel LANGLOIS
Madame Marlène DOINE
Monsieur Maurice MENDES DA COSTA
Madame Françoise GAUDEL
Monsieur Michel LANGLOIS
Madame Ounissa FODIL
Monsieur Faouzy GUELLIL départ à 18h40 mandat à Maurice MENDES DA COSTA
Monsieur Kamel BRAHMI départ à 19h05 mandat à Philippe GERMAIN
Monsieur Philippe GERMAIN
Madame Huguette GRANVILLE
Madame Mebrouka HADJADJ
Madame Viviane PHLEGER
Monsieur Abdou AHAMED
Madame Myriam TINE
Monsieur Christian BANDE
Madame Anne-Emmanuelle OUVRARD

Excusé-e-s
Madame Eliane FROMENTEL mandat à Françoise GAUDEL
Monsieur Michel HOEN mandat à Ounissa FODIL
Madame Sandrine CRIE mandat à Marlène DOINE
Madame Marinette SOLER KERRIEN mandat à Françoise GAUDEL
Monsieur Géry DYKOKA NGOLO mandat à Viviane PHLEGER
Madame Claire LEVY VROELANT
Madame Pascale LABBE

Absent-e-s
Monsieur Abdel-Madjid SADI
Madame Samira AÏT- BENNOUR
Monsieur Vijay MONANY
Monsieur Jean-Baptiste PATURET

Soit 22 membres à voix délibérative présents ou représentés à l'ouverture de la séance. Le quorum a été maintenu tout au long de la séance (quorum à 18 membres).
(possibilité de 2 pouvoirs par Administrateur.trice depuis la réforme de 2022).

Administration :

Présent-e-s

Monsieur Bertrand PRADE	Directeur Général
Monsieur Jean-Marc POULAIN	Directeur Général Adjoint
Madame Cécile MAGE	Directrice Générale Adjointe
Madame Clémence DEBAILLE	Directrice Générale Adjointe
Madame Linda PORCHER	Directrice Générale Adjointe
Madame Pauline HUGOT	Cheffe de cabinet
Madame Christelle ROSENTHAL	Secrétaire de Direction

Accusé de réception en préfecture
093-279300198-20230622-06-02-23-DE
Date de télétransmission : 27/06/2023
Date de réception préfecture : 27/06/2023

DocuSign Envelope ID: 050AEFB8-07BE-431D-B315-39E8AF91D18C

Direction Financière
JMP/KZ

09 - CGLLS V02

Conseil d'administration

Délibération n°
06.02.23

Adopté à l'unanimité [X]

Adopté à la majorité [ ]

Voix contre [ ]

Abstention (s) [6]

NPPV [ ]

Objet : **Rapport sur l'exécution du protocole d'aide CGLLS - exercice 2022**

LE PRESIDENT EXPOSE

Vu le protocole d'aide signé entre la Cglls, le Conseil départemental de Seine-Saint-Denis, l'Etat, la SAC Groupe Habitat en Seine-Saint-Denis et l'Office en date du 16 décembre 2022,

Considérant qu'aux termes du chapitre B – article 1 – point 1.12 du protocole, Seine-Saint-Denis habitat s'est engagé à transmettre à la Cglls et au Préfet, chaque année avant le 1er juillet, à partir de l'exercice 2022 et jusqu'à la clôture du protocole d'aide, un rapport validé par son Conseil d'Administration sur l'exécution du protocole,

Vu le rapport établi en ce sens et **annexé** à la présente délibération,

LE CONSEIL DELIBERE

Article unique

Valide le rapport annexé à la présente délibération.

Le Président

Mathieu MONOT
Conseiller départemental

+ 1 annexe

DocuSign Envelope ID: 050AEFB8-07BE-431D-B315-39E8AF91D18C

RAPPORT ANNUEL SUR LA MISE EN ŒUVRE DU PROTOCOLE D'AIDE CGLLS 2021-2028

EXERCICE 2022

DocuSign Envelope ID: 050AEFB8-07BE-431D-B315-39E8AF91D18C

SOMMAIRE

I FAITS MAJEURS 2022 3
II SUIVI DU PROTOCOLE 4
ARTICLE 1ER - ENGAGEMENTS DE SEINE-SAINT-DENIS HABITAT 4
1.1 LOYERS DES LOGEMENTS 4
1.2 VACANCE (PERTES DE LOYERS ET CHARGES NON RECUPEREES DUES A LA VACANCE) 5
1.3 IMPAYES 6
1.4 CHARGES DE PERSONNEL 6
1.5 FRAIS DE GESTION 8
1.6 MAINTENANCE 8
1.7 CESSIONS 8
ARTICLE 2 - ENGAGEMENTS DES PARTENAIRES 9
2.1 PARTICIPATION DE LA BANQUE DES TERRITOIRES 9
2.2 ENGAGEMENTS DU DEPARTEMENT DE LA SEINE-SAINT-DENIS 9
2.3 ENGAGEMENTS DE LA SAC GROUPE HABITAT EN SEINE-SAINT-DENIS 9
2.4 ENGAGEMENTS DE LA CGLLS 10
2.5 PARTICIPATION DE L'ANRU 10
2.6 PARTICIPATION DE L'ETAT 11
III SYNTHESE DES RESULTATS 12
III.1 AUTOFINANCEMENT COURANT 2022 12
III.2 SIMULATION PREVISIONNELLE 2023 - 2032 13
III.2.1 LES HYPOTHESES RETENUES : 13
III.2.2 LES RESULTATS 14

DocuSign Envelope ID: 050AEFB8-07BE-431D-B315-39E8AF91D18C

Le patrimoine de Seine-Saint-Denis habitat a connu une transformation importante ces dernières années. Son parc s'est accru de façon significative notamment par le biais de rachat de patrimoine et de fusion. A cela s'ajoute l'intervention massive de l'Office dans l'ANRU1 (15 conventions) qui l'a conduit à réaliser près de 745 M€ d'investissement sur le parc grâce à l'accompagnement de la CGLLS et du Département de la Seine-Saint-Denis.

Néanmoins les enjeux patrimoniaux de SSDH demeurent nombreux sur les années à venir. L'Office, qui compte désormais 33.000 logements, a été amené à renouveler son engagement auprès de l'ANRU, à travers une intervention importante au titre du NPNRU sur 15 nouveaux projets répartis sur plusieurs communes de Seine-Saint-Denis. En parallèle, l'Office prévoit de mener un vaste chantier de rénovation et de modernisation de son parc. Au total le coût des investissements est estimé à plus d'1 milliard d'euros sur les 10 prochaines années.

Dans ce contexte, l'Office a sollicité un nouvel appui de ses partenaires et de la CGLLS, par le biais de la mise en place d'un protocole d'aide, pour l'aider à mener à bien ce programme d'envergure ainsi qu'à maintenir ses équilibres financiers lors de cette phase d'investissement.

Une fragilisation de sa situation financière est anticipée sur les prochaines années, qui devrait se traduire par une impasse en fonds propres, consommés au fil du temps par ces investissements lourds. La capacité d'autofinancement et les ressources propres actuelles de l'Office ne permettent pas de couvrir ces besoins à moyen terme.

En effet, le potentiel financier après mesures internes et mesures patrimoniales est attendu comme étant déficitaire de -112,5 M€ à fin 2028.

Aussi, pour résorber ce déficit, l'Office a sollicité et obtenu des aides externes auprès du Département de la Seine-Saint-Denis qui a octroyé une subvention de 31 M€ sur la période 2019-2026, et de la souscription de 56 M€ de Titres Participatifs par la Banque des Territoires.

Le solde, soit 30,7 M€ sera couvert par une aide de la CGLLS sous forme d'une subvention, objet du présent protocole.

I FAITS MAJEURS 2022

- ✓ **Le bouclage du financement du milliard d'investissement**

Les discussions pour la finalisation d'un nouveau protocole avec la Cglls démarrées dès 2021, ont pu aboutir avec la signature d'un protocole en décembre 2022.
Ce protocole, qui nous octroie une aide maximale de 30,7 M€, nous permet de boucler l'équation financière pour réaliser notre milliard d'investissement dans les 10 prochaines années, en complément du soutien du Conseil Départemental à hauteur de 31 M€ et de la souscription par la Banque des Territoires de 56 M€ de nos titres participatifs.

- ➢ **Le patrimoine**

Avec la reprise de 948 logements à L'Ile-Saint-Denis auprès de la SEMISO au 1er mars 2022, et la livraison de 74 logements neufs: 59 au Clos Saint Lazare à Stains résidence « les Jardins de Stains », et 15 à Romainville résidence « Adrienne Bolland », l'office compte, au 31 décembre 2022, 33.067 logements gérés contre 32.047 à l'issue de l'exercice précédent.

DocuSign Envelope ID: 050AEFB8-07BE-431D-B315-39E8AF91D18C

- **Le projet stratégique pour la période 2022-2027**

Ce projet stratégique, dénommé « Responsables et Proches », a été adopté par le CA du 30/06/2022.
Après 5 années de transformation profonde, l'Office devrait connaître pour les 5 années qui viennent une période de stabilisation, au moins structurelle.
Cette période sera mise à profit pour consolider les acquis afin de pouvoir tenir les engagements pris auprès de l'Etat, des collectivités et des financeurs dans le cadre du Plan Stratégique Patrimonial (PSP) et de la Convention d'Utilité Sociale (CUS) mais aussi pour dégager de nouvelles marges de manœuvre qui donneront les moyens de répondre au mieux aux besoins et aux attentes des locataires, et d'aller au bout des ambitions de l'Office en matières patrimoniales, sociales et territoriales.

- **La SAC Groupe habitat en Seine-Saint-Denis**

La recomposition des organismes qui comptent moins de 12.000 logements sur le territoire est achevée, et la Société Anonyme de Coordination (SAC) « Groupe Habitat en Seine-Saint-Denis » aura permis d'y participer pleinement en jouant son rôle de pivot puisque la SAC compte 48.300 logements et 6 membres: les coopératives « Les Habitations populaires » et « Domefi » (filiale de CDC Habitat), SSDH (33.000 logements), l'office de Villemomble (1.700 logements), Pantin Habitat (5.400 logements), et l'Oph d'Aubervilliers (8.200 logements) qui l'a rejointe le 04/01/2022.
En 2022, la SAC a mis en place sa gouvernance et est entrée en phase opérationnelle pour exercer ses compétences obligatoires et/ou définies par ses membres.

- **La conjoncture économique**

Le contexte de fortes tensions sur les coûts et les délais de livraison (pandémie et guerre en Ukraine) ont eu en 2022 des conséquences financières, notamment sur nos opérations d'investissement.

II SUIVI DU PROTOCOLE

ARTICLE 1ER - ENGAGEMENTS DE SEINE-SAINT-DENIS HABITAT

1.1 LOYERS DES LOGEMENTS

Seine-Saint-Denis habitat s'engage a faire évoluer en valeur la masse des loyers des logements de 2023 à 2028 (hors effet des démolitions, cessions, constructions neuves, rehabilitations-résidentialisations et de la vacance) en tenant compte de l'indice de reference des loyers (IRL), dans la limite des loyers plafonds indexes de chaque programme.
L'engagement dans le protocole commence à compter de 2023, dans la mesure où en 2022 l'augmentation des loyers avait déjà été actée et se montait à +0,42%, correspondant à celle de l'IRL du 2ème trimestre 2021.

DocuSign Envelope ID: 050AEFB8-07BE-431D-B315-39E8AF91D18C

En K€ courants	2022 Réalisé	2022 Protocole	Ecarts	
Loyers quittancés logements	**138 037**	**141 269**	**-3 232**	**-2,3%**

Le montant des loyers quittancés pour les logements est inférieur de -3,2 M€ à ce qui était attendu au protocole, du fait principalement de la vacance supérieure de 1,3 M€, et du décalage dans la reprise du patrimoine de la SEMISO effectif au 1er mars alors que considéré comme l'étant au 1er janvier au protocole.

1.2 VACANCE (PERTES DE LOYERS ET CHARGES NON RECUPEREES DUES A LA VACANCE)

Seine-Saint-Denis habitat s'engage à maintenir les pertes dues à la vacance dans la limite des valeurs suivantes.

En K€ courants	2022 Réalisé	2022 Protocole	Ecarts	
Pertes loyers / logts vacants	**6.193**	**4.831**	**+1 362**	**+28,2%**
% des loyers théoriques	**4,3%**	**3,4%**		
Charges non récupérées / logts vacants	**2.779**	**1.339**	**+1 338**	**+100%**

La **vacance courante** ressort à 2,15% contre 1,86% en 2021. Après s'être amélioré ces dernières années, le niveau de vacance courante se détériore à nouveau sous l'effet du démarrage des opérations de démolitions et de réhabiltations lourdes du NPNRU nécessitant des relogements. Aussi un audit du processus attribution va être lancé au 1er semestre 2023 en vue de son optimisation.

La **vacance pour réhabilitation** s'élève à 1,24% des loyers, en hausse par rapport à 2021, et est liée principalement aux réhabilitations des résidences Henry Sellier au Pré-Saint-Gervais, Gagarine et De Gaulle à Romainville et Rue de Paris à Pierrefitte.

La **vacance pour démolition** se monte à 0,87% des loyers, en hausse par rapport à 2021, est liée principalement aux démolitions au Clos Saint- Lazare à Stains, et à celles de De Gaulle et Gagarine à Romainville.

DocuSign Envelope ID: 050AEFB8-07BE-431D-B315-39E8AF91D18C

1.3 IMPAYES

Seine-Saint-Denis habitat s'engage à réduire le coût des impayés locatifs avec pour objectif les valeurs fixées pour la durée du protocole.

	2022	
En K€ courants	Réalisé	Protocole
Coût des impayés	6.176	3.136
% des loyers totaux Méthode comptable	4,16%	2%

La dotation aux provisions pour créances douteuses, destinée à alimenter la provision réglementaire constituée pour financer les créances locatives admises en non-valeur, se monte à 8.168 k€ et la reprise de provisions à 4.719 k€. La provision se monte à 27.946 k€ à fin 2022, pour 24.142 k€ en 2021, pour un stock de créances douteuses de 38.082 k€ à fin 2022 contre 33.279 k€ fin 2021. Les créances admises en non-valeur se sont élevées quant à elles à 2.727 k€, dont 122 k€ de créances effacées pour surendettement.

D'un point de vue comptable l'impact des impayés 2022 est donc de :

Dotations aux provisions pour créances douteuses :	+8.168 k€
Créances irrécouvrables:	+2.727 k€
Reprises sur provisions pour créances douteuses :	- 4.719 k€
Coût des impayés :	+6.176 k€

soit 4,16 % des loyers pour 2% prévus au protocole.

Le taux d'impayés a ainsi fortement progressé en 2022 du fait de la crise économique et de la hausse du coût de l'énergie.

1.4 CHARGES DE PERSONNEL

Seine-Saint-Denis habitat s'engage à maintenir les frais de personnel non récupérables hors régie dans la limite de valeurs fixées pour la durée du protocole.

	2022			
En K€ courants	Réalisé	Protocole	Ecarts	
Frais de personnel	31.431	34.137	-2 706	-7,9%
Correction régie d'entretien	-212	-250	+38	+15,2%
	31.219	**33.887**	**-2 668**	**-7,9%**

DocuSign Envelope ID: 050AEFB8-07BE-431D-B315-39E8AF91D18C

Au global, les dépenses de personnel non récupérables y compris charges et taxes s'élèvent à 31.219 k€ pour 31.190 k€ en 2021, et représentent 21% des loyers, sous l'effet notamment :

- D'un effectif ETP moyen récupérable et non récupérable rémunéré stable de 721 agents pour 723 en 2021. L'effectif se compose désormais de 28% de fonctionnaires et 72% de salariés.

- D'une masse salariale non récupérable en légère baisse de -239 k€ (-1%) à 19.719 k€ pour 19.958 k€ en 2021 sous l'effet :

    - D'impacts sur nos postes avec des créations et des superpositions, réalisations dans le temps des recrutements, nombre de longues maladies, effet de Noria.

  Il est à noter qu'en 2022, l'Office a connu un turn-over très élevé de 16%. Ainsi à fin 2022, 50 postes sont en recrutement dont 25 sont des postes de cadres.
  Au global sur l'année, 160 recrutements ont été réalisés sur des postes permanents (48 postes ont été pourvus par des recrutements internes, 14 par des salariés en CDD qui ont été transformés en CDI et 98 par des recrutements externes). Parmi les 48 mouvements internes, 28 l'ont été sur des postes de catégorie et/ou niveau équivalent (mobilité horizontale) et 20 sur des postes de catégorie et/ou niveau supérieur (mobilité verticale = promotion).
  Sur l'année les effectifs de Seine Saint Denis habitat ont été renforcés par 49 CDD, 3 contrats de professionnalisation et 9 contrats d'apprentissage.
  Seine Saint Denis habitat a également recouru à des contrats intérimaires à hauteur de 120 K€ pour maintenir un effectif de conseillers locataires permettant de répondre aux objectifs de prise d'appels.

    - De revalorisations indemnitaires et de la hausse du point d'indice à hauteur de +3,5% (traitement de base) en juillet pour la fonction publique, et d'une augmentation moyenne des CDI de +1,9%,
    - D'un versement d'une prime exceptionnelle de pouvoir d'achat d'un montant de 700 k€ versée en 2 fois.

- Des taxes de personnel stables à 3.427 k€, dont 2.034 k€ de taxe sur les salaires.

- Des charges sociales en hausse de +441 k€ (+7%) à 6.868 k€.

- De l'intéressement en hausse de +308 k€ (+57%) à 848 k€ (hors forfait social)

- D'autres charges de personnel en baisse de -536 k€ (-48%) à 570 k€.

L'écart de 2,6 M€ entre le montant inscrit au protocole et le réalisé s'explique principalement par le fait que nous avions considéré au protocole que les 50 postes vacants à fin 2022 auraient été pourvus en cours d'année 2022.

DocuSign Envelope ID: 050AEFB8-07BE-431D-B315-39E8AF91D18C

1.5 FRAIS DE GESTION

Seine-Saint-Denis habitat s'engage à maintenir les frais de gestion dans la limite de valeurs fixées pour la durée du protocole.

En K€ courants	2022 Réalisé	2022 Protocole	Ecarts	
Frais de gestion	**15.991**	**15.748**	**+243**	**+1,5%**
% des loyers totaux	**10,6%**	**10,2%**		

Les frais de gestion (hors cotisation Cglls) sont conformes au montant attendu au protocole.

1.6 MAINTENANCE

Seine-Saint-Denis habitat s'engage à maintenir ses dépenses de maintenance (maintenance courante y compris régie et gros entretien) au niveau des montants fixés pour la durée du protocole.

En K€ courants	2022 Réalisé		Protocole	Ecarts
Maintenance totale	**29.059**	**28.258**	**+801**	**+2,8%**
En €/logt		**841**		

Après avoir fortement progressées de 27% entre 2019 et 2021, soit une progression de plus de 7 M€, les dépenses de maintenance (entretien courant et gros entretien) ont pu être contenues en 2022 à un niveau supportable budgétairement pour se monter à 29.059 k€ (-4.431 k€), mais restent malgré tout supérieures de +2,8% par rapport à celles attendues au protocole.

Le patrimoine de l'office est ancien (50 ans de moyenne) et présente de forts enjeux de mise à niveau technique. Les interventions en gros entretien et en maintenance ne suffisent plus à garantir le confort et le bon fonctionnement de nos résidences au quotidien, mais doivent rester à un niveau élevé en attendant la remise en état et aux normes de confort actuel de notre patrimoine au travers des opérations de rénovation d'ensemble de nos résidences.

1.7 CESSIONS

Seine-Saint-Denis habitat s'engage à réaliser les cessions de fonciers et de droits de réservation pour un montant global de 8.824 k€ sur la durée du protocole.

Pour 2022, des cessions de foncier ont été faites à hauteur de 4.233 k€. Elles étaient de 346 k€ en 2021, soit un cumulé de 4.579 k€.

DocuSign Envelope ID: 050AEFB8-07BE-431D-B315-39E8AF91D18C

ARTICLE 2 - ENGAGEMENTS DES PARTENAIRES

2.1 PARTICIPATION DE LA BANQUE DES TERRITOIRES

Seine-Saint-Denis habitat bénéficie d'un accord de souscription par la Banque des Territoires de titres participatifs à hauteur de 56 M€.

Une première tranche de 30 M€ a été versée en 2021. Le versement de la 2ème tranche de 26 M€ a été effectuée en décembre 2022, conformément au protocole.

	2022		Ecart
En K€ courants	**Réalisé**	**Protocole**	
Titres participatifs BDT (annuel)	26.000	26.000	**0**
Titres participatifs BDT (cumulé)	**56.000**	**56.000**	**0**

2.2 ENGAGEMENTS DU DEPARTEMENT DE LA SEINE-SAINT-DENIS

Le Département de Seine-Saint-Denis a validé un concours financier de 31 M€ pour accompagner Seine-Saint-Denis habitat dans la réalisation de ses investissements.

	2022		Ecart
En K€ courants	**Réalisé**	**Protocole**	
Département de Seine Saint Denis (subventions annuelles)	3.000	3.000	**0**
Département de Seine Saint Denis (subventions cumulées)	**8.000**	**8.000**	**0**

Le département a tenu ses engagements liés au protocole.

2.3 ENGAGEMENTS DE LA SAC GROUPE HABITAT EN SEINE-SAINT-DENIS

La Société de Coordination Groupe Habitat en Seine-Saint-Denis s'engage à tout mettre en œuvre pour faire respecter les mesures du présent protocole, dans le cadre de la mutualisation

DocuSign Envelope ID: 050AEFB8-07BE-431D-B315-39E8AF91D18C

de moyens et compétences, et la démarche de structuration des éléments induits par le cadre réglementaire prévus par le Loi ELAN.

2.4 ENGAGEMENTS DE LA CGLLS

Dans le cadre du protocole, la CGLLS s'engage à verser à Seine-Saint-Denis habitat des subventions pour un montant maximum de 30,7 M€ selon un calendrier s'étalant sur les années 2023-2029.

	Au titre de 2022 Versées en 2023		**Ecart**
En K€ courants	**Réalisé**	**Protocole**	
CGLLS (aide annuelle)		3.070	
CGLLS (aide cumulée)		**3.070**	

Le versement au titre de 2022 ne sera effectué en 2023 qu'après validation par les instances de la CGLLS du présent rapport.
Le montant de l'aide annuelle est défini en fonction des versements du Département de la Seine-Saint-Denis, et de la réalisation effective du programme d'investissement inscrit dans le protocole.

2.5 PARTICIPATION DE L'ANRU

L'ANRU prévoit de participer au financement des opérations d'investissement dans le respect de montants et d'un calendrier prévisionnel s'étalant sur les années 2023-2029.

	Au titre de 2022 Versées en 2023		**Ecart**
En K€ courants	**Réalisé**	**Protocole**	
Subventions ANRU (annuel)		9.553	
Subventions ANRU (cumul)		**9.553**	

Depuis la signature du protocole, des évolutions notables sur les différentes conventions NPNRU qui dataient de 2018 à 2021 ont été actées au travers de nouveaux Comités d'Engagements qui se sont tenus en 2022/2023. Ces variations qui se montent à +14% ont été intégrées à cette mise à jour et représentent au global un surcoût de 88 M€, financé par 16 M€

DocuSign Envelope ID: 050AEFB8-07BE-431D-B315-39E8AF91D18C

de fonds propres, 22 M€ de subvention ANRU, et le solde par emprunts (cf Annexe II). Les principales variations sont les suivantes :

- Gagarine à Romainville, +22 M€ financés par 3 M€ de fonds propres supplémentaires et 1M€ de subvention ANRU supplémentaires. Cette hausse est principalement liée à la reconstitution en pleine propriété de 246 logements, contre 220 (dont 87 en ULS) prévu au protocole conformément au CE de l'ANRU de 12/2018.
- L'abreuvoir à Bobigny : +8 M€ de travaux par rapport au CE de l'ANRU de 11/2019, financés par 1 M€ de fonds propres supplémentaires et 10 M€ de subvention ANRU supplémentaires au titre de l'excellence de notre projet. Cette variation correspond à des travaux de réhabilitation/restructuration et résidentialisation plus ambitieux pour justifier de l'excellence du projet, et au fait que nous reconstituons 89 logements de moins (129 logements dont 100 ULS contre 218 dont 100 ULS).
- Lurçat à Stains (CE ANRU 06/2023): +17 M€ financés par 2 M€ de fonds propres supplémentaires et 11M€ de subvention ANRU supplémentaires avec l'intégration de la réhabilitation-résidentialisation de 497 logements à l'ANRU.
- La Noue Caillet à Bondy : +14 M€ de travaux avec -2 M€ de fonds propres et 1 M€ de subvention ANRU supplémentaires liés à la démolition et reconstruction de 30 logements supplémentaires pour passer à 187 logements contre 157 prévus au protocole conformément au CE de l'ANRU de 11/2019.
- Clos Saint Lazare à Stains : +13 M€ de travaux avec 5 M€ de fonds propres et 1 M€ de subvention ANRU supplémentaires liés la reconstruction de 39 logements supplémentaires pour passer à 169 logements contre 130 prévus au protocole conformément au CE de l'ANRU de 08/2019.

Ces 88 M€ de hausse de coûts d'opérations se répartissent principalement en +50 M€ pour les constructions neuves et +32 M€ pour les réhabilitations.
Nous avons fait le choix d'être prudents sur le coût moyen d'un logement neuf en retenant un montant de 230 k€/ logement avec 63 k€ de fonds propres/logement nécessaires pour équilibrer l'exploitation, conformément à une opération livrée récemment, alors que sur les dernières années avant les crises COVID, énergétiques et la guerre en Ukraine, nous étions sur 170 k€/ logement avec 30 k€ de fonds propres/logement.

2.6 PARTICIPATION DE L'ETAT

L'Etat, représenté par le Préfet du Département de Seine-Saint-Denis, apportera au bailleur les subventions d'investissements indiquées dans les plans de financement à la livraison des opérations.

DocuSign Envelope ID: 050AEFB8-07BE-431D-B315-39E8AF91D18C

III SYNTHESE DES RESULTATS

III.1 AUTOFINANCEMENT COURANT 2022

SYNTHESE DES RESULTATS 2022	REEL 2022	CGLLS 2022	ECARTS
Loyers théoriques logements	**144 233 532**	**156 250 000**	**-12 016 468**
Pertes de loyers / vacants	-3 162 852	-4 831 000	1 668 148
Pertes de loyers / démol	-3 034 000		-3 034 000
Loyers quittancés logements	**138 036 680**	**141 269 000**	**-3 232 320**
Autres loyers	14 262 353	12 475 000	1 787 353
Total loyers	**152 299 033**	**153 744 000**	**-1 444 967**
Autres produits	3 606 216	6 722 000	-3 115 784
Marges sur autres activités anru ingénierie	323 000		323 000
Produits financiers	1 698 816	400 000	1 298 816
Produits courants	**157 927 065**	**160 866 000**	**-2 938 935**
Annuités patrimoine de référence	-26 900 840	-26 585 000	-315 840
Total annuités emprunts locatifs	**-26 900 840**	**-26 585 000**	**-315 840**
Solde après annuités	*131 026 226*	*134 281 000*	*-3 254 774*
TFPB	**-25 842 848**	**-25 835 000**	**-7 848**
Solde après annuités et TFPB	*105 183 378*	*108 446 000*	*-3 262 622*
Maintenance courante	-14 627 847		-14 627 847
Gros entretien	-14 430 661		-14 430 661
Maintenance du parc (y compris régie)	**-29 058 508**	**-28 258 000**	**-800 508**
Solde après annuités TFPB et maintenance	76 124 870	80 188 000	-4 063 130
Frais de personnel	-31 430 896	-34 137 000	2 706 104
Correction régie d'entretien	212 440	250 000	-37 560
Frais de gestion	-19 722 996	-19 561 000	-161 996
Charges non récupérées	-2 776 190	-1 339 000	-1 437 190
Intérêts des autres emprunts	-307 306	-1 009 000	701 694
Coût des impayés	-6 175 592	-3 136 000	-3 039 592
Autofinancement courant	**15 924 331**	**21 256 000**	**-5 331 669**
en % des loyers	10,73%	13,83%	
Taux moyen de vacance	2,15%	3,10%	

L'autofinancement courant 2022 se monte à 15.924 k€, soit 11% des loyers, et nous permet de couvrir la totalité de nos travaux de remplacements de composants s'élevant à 7.454 k€. Le solde, soit 8.470 k€ vient conforter nos fonds propres nécessaires aux futurs investissements.

Son niveau est inférieur de -5 M€ à celui attendu au protocole du fait principalement de :

- Dégradations : -11 M€ dont :
  - Loyers des logements -3,2 M€
  - Autres produits -2,8 M€ (CEE, RMO)
  - Maintenance -0,8 M€
  - Charges récuparables non récupérées : -1,4 M€
  - Impayés : -3 M€

DocuSign Envelope ID: 050AEFB8-07BE-431D-B315-39E8AF91D18C

- Améliorations : +5,7 M€ dont :
- Frais de personnel : +2,7 M€
- Autres loyers : +1,8 M€ (commerces, SLS)
- Produits financiers : +1,3 M€

III.2 SIMULATION PREVISIONNELLE 2023 - 2032

III.2.1 Les hypothèses retenues :

	PROTOCOLE	SIMULATION 2022
Loyers, IRL	1,50%	1,80% en 2028
Inflation	1,50%	1,80% en 2026
ICC	1,60%	1,90% en 2027
Vacance	1,50% en 2028	1,80% en 2030
Impayés	1,35% en 2028	1,35% en 2029
Frais de gestion	1,60%	1,90% en 2028
Frais de personnel	1,90%	2,2% en 2028
TFPB	2,30%	2,60% en 2028
Maintenance	1,60%	1,90% en 2028
Taux livret A	0,90% (marge 0,6)	1,50% en 2028 (marge 0,6)

Les hypothèses de taux retenues dans notre simulation 2022 sont celles fournies par la CGLLS en octobre 2022 détaillées année par année ci-dessous et synthétisée à horizon moyen terme ci-dessus, à l'exception des frais de personnel où nous avons retenu inflation +0,4% conformément au protocole initial, au lieu de l'inflation +0,1%, pour essayer de nous rendre plus attractif à l'extérieur et équitable en interne et aussi afin de résorber le nombre important de poste à pourvoir qui pèse sur les équipes en place, et nous retarde dans l'avancée du programme d'investissements.

DocuSign Envelope ID: 050AEFB8-07BE-431D-B315-39E8AF91D18C

	Rappel des hypothèses 2021	Hypothèses 2022 actualisées							
		2021	2022	2023	2024	2025	2026	2027	2028 et +
Inflation	1,5 %	1,6 %	5,4 %	4,5 %	2,5 %	2,0 %	1,8 %	1,8 %	1,8 %
ICC	1,6 %	4,7 %	7,2 %	2,5 %	2,2 %	2,1 %	2,0 %	1,9 %	1,9 %
Hausse des loyers (IRL)	0,42 % en 2022 1,5 % à partir de 2023	0,66 %	0,42 %	3,6 %	3,5 %	3,4 %	2,2 %	1,9 %	1,8 %
Taux du Livret A (TLA)	1 % en 2022 0,9 % à partir de 2023	0,5 %	1,4 %	3,3 %	2,6 %	2,1 %	1,8 %	1,6 %	1,5 %
Écart IRL-TLA	- 0,58 pt en 2022 + 0,6 pt à partir de 2023	+ 0,16 pt	- 0,98 pt	+ 0,3 pt	+ 0,9 pt	+ 1,3 pt	+ 0,4 pt	+ 0,3 pt	+ 0,3 pt
Rémunération de la trésorerie	Égale au TLA	Égale au TLA							
Charge de Personnel	1,6 %	Inflation + 0,1 pt							
Frais de gestion et autres charges	1,6 %	Inflation + 0,1 pt							
Dépenses de maintenance et de gros entretien	1 ,6 %	Inflation + 0,1 pt							
TFPB pour les logements soumis [1]	2,3 à 2,5 %	Inflation + 0,8 à 1,0 pt							
Réduction de loyer de solidarité (RLS)	1,3 Mds€ en 2022 1,5 Mds€ à partir de 2023	1,3 Mds€ en 2022 et 2023 1,5 Mds€ à partir de 2024							

III.2.2 Les résultats

Les résultats prévisionnels établis avec les hypothèses exposées ci-dessus figurent en annexe I. L'année 2023 est conforme au budget de l'Office voté au BP.

En terme d'exploitation courante, l'autofinancement courant qui mesure la capacité financière de l'office à dégager un excédent d'exploitation après remboursement de ses annuités d'emprunts, c'est-à-dire le montant de fonds propres qu'il va pouvoir verser au potentiel financier pour financer ses investissements, reste à un niveau acceptable sur les 10 prochaines années, même si sur la période 2022-2030 il se dégrade de -5 M€.

Le potentiel financier, quant à lui, se dégrade et devient négatif à partir de 2027 avec un creux à -51 M€ en 2029 du fait à la fois de la baisse de l'autofinancement, mais aussi et surtout du surcoût du programme d'investissement qui progresse de +131 M€ nécessitant +35 M€ de fonds propres supplémentaires, répartis principalement entre :

DocuSign Envelope ID: 050AEFB8-07BE-431D-B315-39E8AF91D18C

- +88 M€ pour les opérations du NPNRU portant le total à 716 M€ en hausse de +14% par rapport au protocole, avec un besoin en fonds propres supplémentaire de +16 M€ et des subventions ANRU supérieures de +22 M€.
- +31 M€ pour les réhabilitations hors ANRU avec des interventions plus lourdes pour 14 programmes passant d'un coût moyen de 26 k€/logt à 39 k€/logt, et nécessitant +8 M€ de fonds propres supplémentaires.

Les raisons de ces hausses de coût sont multiples :

- La progression importante des coûts de travaux du fait des crises sanitaire et énergétique et de la guerre en Ukraine, des normes environnementales plus exigeantes et donc plus couteuses. L'index du bâtiment BT01 tous corps d'état a ainsi progressé de +6% en 2022, tout comme l'inflation, l'ICC (indice du coût de la construction) a quant à lui progressé +9% en 2022, à comparer à des coûts d'opérations estimés en 2021.
- Des estimations de travaux de réhabilitation qui s'avèrent sous-estimées en phase d'études.
- Dans le neuf, outre le coût de la construction, les évolutions défavorables des marges locales qui baissent les loyers et nécessitent plus de fonds propres pour équilibrer nos opérations.

En termes de calendrier de réalisation des travaux, nous avons pris du retard par rapport à ce qui était anticipé dans le protocole car, outre des appels d'offres infructueux liés aux surcoûts, nous sommes également confrontés à de grandes difficultés de recrutement, notamment pour ce qui concerne les chargés d'opérations.

DocuSign Envelope ID: 050AEFB8-07BE-431D-B315-39E8AF91D18C

SUIVI 2022 DU RAPPORT CGLLS

En K€

Patrimoine locatif logts et Structures Collectives	2 022	2 023	2 024	2 025	2 026	2 027	2 028	2 029	2 030	2 031	2 032	2 033	TOTAL
Livraisons		53	3	105	301	687	185	0	0	0	0	0	**1 334**
- Ventes		0	0	0	0	0	0	0	0	0	0	0	**0**
- Démolitions		- 67	- 198	- 365	- 164	- 194	- 408	- 132	0	0	0	0	**- 1 528**
Patrimoine logts et equiv logts au 31/12	**33 105**	**33 091**	**32 896**	**32 636**	**32 773**	**33 266**	**33 043**	**32 911**	**32 911**	**32 911**	**32 911**	**32 911**	

Exploitation	2 022	2 023	2 024	2 025	2 026	2 027	2 028	2 029	2 030	2 031	2 032	2 033	TOTAL
Loyers patrimoine de référence Theorique lgts	154 824	161 158	166 798	172 469	176 264	179 613	182 846	186 137	189 487	192 898	196 370	199 905	**2 003 943**
Structures collectives	1 266	1 200	1 200	1 200	1 200	1 200	1 200	1 200	1 200	1 200	1 200	1 200	**13 200**
Autres	9 073	8 105	8 502	8 471	8 621	8 774	8 860	8 955	9 042	9 130	9 219	9 309	**96 989**
Impact des Ventes et Démolitions		- 87	- 824	- 1 952	- 3 679	- 4 744	- 5 989	- 7 768	- 8 338	- 8 488	- 8 641	- 8 797	**- 59 307**
Impact des Travaux		0	0	0	0	0	0	0	0	0	0	0	**0**
Loyers des Opérations nouvelles (y cis lots annexes)		129	317	725	1 837	4 919	8 159	8 481	8 634	8 789	8 947	9 108	**60 045**
Perte de loyers / vacance logements	- 6 193	- 7 114	- 9 011	- 10 154	- 10 619	- 10 194	- 9 113	- 7 056	- 6 753	- 5 973	- 6 080	- 6 190	**- 88 255**
Total loyers quittancés avant RLS (logts, Struct co et annexes)	**158 970**	**163 391**	**166 982**	**170 759**	**173 624**	**179 567**	**185 962**	**189 949**	**193 272**	**197 556**	**201 016**	**204 536**	**2 026 614**
Total RLS	- 6 667	- 6 891	- 7 184	- 7 244	- 7 297	- 7 461	- 7 643	- 7 704	- 7 752	- 7 836	- 7 864	- 8 005	**- 82 882**
Total loyers quittancés nets de RLS (logts, Struct co et annexe	**152 303**	**156 500**	**159 798**	**163 515**	**166 326**	**172 106**	**178 319**	**182 245**	**185 521**	**189 720**	**193 152**	**196 531**	**1 943 732**
Annuités Patrimoine de référence	- 26 354	- 26 853	- 28 909	- 28 199	- 27 936	- 27 476	- 27 544	- 27 514	- 27 256	- 27 053	- 27 109	- 27 041	**- 302 890**
Incidence des Ventes et Démolitions sur les annuités		0	0	0	0	0	0	0	0	0	0	0	**0**
Annuités des Travaux & Renouvlt de Composants		- 1 770	- 3 886	- 6 106	- 11 115	- 13 751	- 14 333	- 15 987	- 16 348	- 16 631	- 16 931	- 20 499	**- 137 358**
Annuités des Opérations nouvelles		- 290	- 873	- 1 767	- 3 448	- 5 831	- 6 274	- 6 358	- 6 354	- 6 350	- 6 346	- 6 343	**- 50 232**
Total annuités emprunts locatifs	***- 26 354***	***- 28 913***	***- 33 668***	***- 36 072***	***- 42 499***	***- 47 057***	***- 48 150***	***- 49 859***	***- 49 958***	***- 50 034***	***- 50 386***	***- 53 883***	***- 490 480***
TFPB	- 25 843	- 27 575	- 28 429	- 29 089	- 29 546	- 30 221	- 30 859	- 31 415	- 32 158	- 33 003	- 33 870	- 34 760	**- 340 925**
Maintenance du parc (y compris régie)	- 29 059	- 28 445	- 29 501	- 28 991	- 28 800	- 28 512	- 28 514	- 28 505	- 28 485	- 29 041	- 29 608	- 30 186	**- 318 588**
Couts des Impayés	- 6 193	- 4 348	- 3 965	- 4 058	- 4 128	- 4 273	- 3 542	- 3 621	- 2 580	- 2 639	- 2 687	- 2 735	**- 38 577**
Charges non récupérées	- 2 779	- 2 444	- 3 019	- 3 401	- 3 557	- 3 415	- 3 053	- 2 364	- 2 262	- 2 001	- 2 037	- 2 074	**- 29 627**
Marge brute locative	**62 076**	**64 774**	**61 216**	**61 903**	**57 796**	**58 628**	**64 201**	**66 481**	**70 077**	**73 002**	**74 563**	**72 894**	**725 536**
Marge brute des autres activités	0	0	0	0	0	0	0	0	0	0	0	0	**0**
Personnel (corrigé du personnel de régie)	- 31 219	- 36 001	- 35 560	- 36 353	- 37 152	- 37 970	- 38 805	- 39 659	- 40 531	- 41 423	- 42 334	- 43 265	**- 429 053**
Frais de gestion, autres charges et autres charges financières	- 16 846	- 19 935	- 18 709	- 17 653	- 17 917	- 18 186	- 18 460	- 18 741	- 19 027	- 19 317	- 19 605	- 19 899	**- 207 450**
Production immobilisée	1 370	2 500	1 500	1 500	1 500	1 500	1 000	1 000	1 000	1 000	1 000	1 000	**14 500**
Autres produits courants	2 574	3 217	3 101	2 859	2 847	2 831	2 805	2 765	2 665	2 665	2 665	2 665	**31 085**
Cotisations CGLLS et ANCOLS	- 3 731	- 4 563	- 4 689	- 4 689	- 4 689	- 4 689	- 4 689	- 4 689	- 4 689	- 4 689	- 4 689	- 4 689	**- 51 453**
Produits financiers	1 699	1 800	1 500	1 000	500	100	100	100	100	100	100	100	**5 500**
Autofinancement courant	**15 923**	**11 792**	**8 358**	**8 568**	**2 885**	**2 215**	**6 152**	**7 257**	**9 594**	**11 338**	**11 700**	**8 806**	**88 665**
Eléments exceptionnels d'autofinancement	3 900	5 102	2 500	2 500	2 500	2 500	2 500	2 500	2 500	2 500	2 500	2 500	**30 102**
Autofinancement net	**19 823**	**16 894**	**10 858**	**11 068**	**5 385**	**4 715**	**8 652**	**9 757**	**12 094**	**13 838**	**14 200**	**11 306**	**118 767**

Evolution structure financière	2 022	2 023	2 024	2 025	2 026	2 027	2 028	2 029	2 030	2 031	2 032	2 033	TOTAL
Autofinancement net		**16 894**	**10 858**	**11 068**	**5 385**	**4 715**	**8 652**	**9 757**	**12 094**	**13 838**	**14 200**	**11 306**	**118 767**
Remboursementt emprunts non locatifs		- 1 293	- 1 325	- 1 354	- 1 383	- 1 412	- 1 441	- 1 470	- 1 499	- 1 528	- 1 560	- 1 590	**- 15 855**
Produits de cession		0	0	0	0	0	0	0	0	0	0	0	**0**
Fonds propres investis en travaux		- 22 836	- 38 228	- 29 453	- 84 303	- 46 418	- 17 164	- 25 149	- 7 629	- 9 509	- 8 112	- 11 955	**- 300 756**
Fonds propres investis en démolitions		130	- 4 016	- 2 795	- 2 306	- 376	- 444	- 455	0	0	0	0	**- 10 262**
Fonds propres investis en opérations nouvelles		- 2 349	- 1 452	- 5 604	- 20 330	- 35 423	- 10 268	0	0	0	0	0	**- 75 426**
Autres var pot Fi y compris provisions, dette IComp et ACNE		6 942	8 441	11 048	11 284	1 183	1 312	2 234	- 831	- 855	- 2 219	- 923	**37 615**
Potentiel financier à la livraison 31/12	**198 199**	**195 688**	**169 965**	**152 876**	**61 222**	**- 16 509**	**- 35 863**	**- 50 945**	**- 48 810**	**- 46 864**	**- 44 555**	**- 47 717**	
Prov (PGE, IDR, SWAP) et dette IComp	11 436	11 436	11 436	11 436	11 436	11 436	11 436	11 436	11 436	11 436	11 436	11 436	
Dépots de Garantie	11 077	11 073	10 992	10 928	10 997	11 262	11 158	11 105	11 105	11 105	11 105	11 105	
FdR long terme à la livraison 31/12	**220 712**	**218 197**	**192 393**	**175 240**	**83 655**	**6 189**	**- 13 269**	**- 28 404**	**- 26 269**	**- 24 323**	**- 22 014**	**- 25 177**	

Ratios	2 022	2 023	2 024	2 025	2 026	2 027	2 028	2 029	2 030	2 031	2 032	2 033
Annuités % loyers	*17,3%*	*18,5%*	*21,1%*	*22,1%*	*25,6%*	*27,3%*	*27,0%*	*27,4%*	*26,9%*	*26,4%*	*26,1%*	*27,4%*
Taux de vacance moyen (perte de loyers sur logts vacants)	*4,0%*	*4,4%*	*5,4%*	*5,9%*	*6,1%*	*5,7%*	*4,9%*	*3,8%*	*3,6%*	*3,1%*	*3,1%*	*3,1%*
Autofinancement net en % des produits d'activités et financiers	*12,8%*	*10,6%*	*6,7%*	*6,7%*	*3,2%*	*2,7%*	*4,8%*	*5,3%*	*6,5%*	*7,3%*	*7,3%*	*5,7%*
FDR long terme en €/logt et equiv logts	*6 667*	*6 594*	*5 849*	*5 370*	*2 553*	*186*	*- 402*	*- 863*	*- 798*	*- 739*	*- 669*	*- 765*

DocuSign Envelope ID: 050AEFB8-07BE-431D-B315-39E8AF91D18C

VARIATION COUT D'OPERATIONS ENTRE MAJ VISIAL 06 2023 ET PROTOCOLE CGLLS

	VILLE	OPERATION	Coût des opérations	Fonds propres	ANRU	AVIS CE ANRU PROTOCOLE
NPNRU	STAINS	ANDRE LURCAT	16 752 937	1 588 967	11 480 137	-
NPNRU	EPINAY	ILOT DU MARCHE	733 333	257 600	0	20/01/2020
NPNRU	BOBIGNY	ABREUVOIR	8 172 990	1 261 913	10 468 386	28/11/2019
NPNRU	BONDY	NOUE CAILLET	14 009 719	-1 582 423	711 747	07/11/2019
NPNRU	EPINAY	ORGEMONT	846 916	194 720	0	20/01/2020
NPNRU	ILE ST DENIS	MARCEL PAUL / MARCEL CACHIN	4 010 440	1 899 315	-2 071 289	13/07/2021
NPNRU	LA COURNEU\	MDF / MUSSET / TOUR LECLERC	7 822 482	4 790 479	-704 217	21/06/2021
NPNRU	ROMAINVILLE	GAGARINE	22 369 072	3 324 848	961 909	07/12/2018
NPNRU	STAINS	LA PRETRESSE	1 158 620	400 814	201 149	07/08/2019
NPNRU	STAINS CLOS S	CSL	12 511 954	4 935 369	527 194	07/08/2019
NPNRU	BOBIGNY	CHEMIN VERT	0	-1 000 000	0	28/11/2019
NPNRU	BLANC MESNI	BOURNONVILLE	0	0	0	28/06/2021
NPNRU	BOBIGNY	PAUL ELUARD	0	0	0	28/11/2019
NPNRU	NEUILLY SUR I	VAL COTEAU	0	0	0	28/05/2019
NPNRU			**88 388 461**	**16 071 602**	**21 575 017**	
		Total NPNRU visial 06/23	**715 863 359**			
			14%			
HORS ANRU			**30 535 394**	**8 202 147**	**0**	
AUTRES PROGRAMMES EN FINALISATION			**3 372 844**	**2 884 502**	**-89 753**	
REHAB	PAVILLONS S	BERTHIE ALBRECHT	720 000	216 000		
RESID	MONTFERME	PICASSO (B4E)	203 452	203 452		
OPERATIONS NOUVELLES NON PREVUES AU PROTOCOLE			**923 452**	**419 452**	**0**	
REHAB	BLANC MESN	LES 4 TOURS 3 1/2	5 950 000	1 785 000		
REHAB	BLANC MESN	LES 4 TOURS 3 2/2	5 900 000	1 770 000		
RESID	BLANC MESN	LES 4 TOURS 3	2 346 268	2 346 268		
OPERATIONS NON PREVUES AU PROTOCOLE CAR >2028			**14 196 268**	**5 901 268**	**0**	
REHAB DT PREVUES A CGLLS ET PASSEES EN RC			**-17 370 000**	**-5 211 000**	**0**	
DEVELOPPEMENT AUTORISE			**10 724 957**	**6 448 800**	**-2 400**	
VARIATION VISIAL 06/2023 vs CGLLS			**130 771 376**	**34 716 771**	**21 482 864**	
COMPOSANTS		**2021-2030**	**155 000**	**155 000**		
VARIATION VISIAL 06/2023 vs CGLLS yc Composants			**130 926 376**	**34 871 771**	**21 482 864**	

DocuSign Envelope ID: 050AEFB8-07BE-431D-B315-39E8AF91D18C

Seine-Saint-Denis habitat

CONSEIL D'ADMINISTRATION DU JEUDI 22 JUIN 2023

Le Conseil d'Administration de Seine-Saint-Denis habitat, convoqué par mail le 5 juin 2023, s'est réuni le jeudi 22 juin 2023 à 17H en son siège 10, rue Gisèle Halimi à Bobigny (93002) sous la présidence de Monsieur Mathieu MONOT, Président de Seine-Saint-Denis habitat.

Administrateurs.trices :

Présent-e-s
Monsieur Mathieu MONOT
Madame Nadia AZOUG départ à 18h45 mandat à Mathieu MONOT
Monsieur Stéphane TROUSSEL départ à 19h mandat à Mathieu MONOT
Monsieur Anthony MANGIN
Madame Françoise KERN départ à 18h45 mandat à Michel LANGLOIS
Madame Marlène DOINE
Monsieur Maurice MENDES DA COSTA
Madame Françoise GAUDEL
Monsieur Michel LANGLOIS
Madame Ounissa FODIL
Monsieur Faouzy GUELLIL départ à 18h40 mandat à Maurice MENDES DA COSTA
Monsieur Kamel BRAHMI départ à 19h05 mandat à Philippe GERMAIN
Monsieur Philippe GERMAIN
Madame Huguette GRANVILLE
Madame Mebrouka HADJADJ
Madame Viviane PHLEGER
Monsieur Abdou AHAMED
Madame Myriam TINE
Monsieur Christian BANDE
Madame Anne-Emmanuelle OUVRARD

Excusé-e-s
Madame Eliane FROMENTEL mandat à Françoise GAUDEL
Monsieur Michel HOEN mandat à Ounissa FODIL
Madame Sandrine CRIE mandat à Marlène DOINE
Madame Marinette SOLER KERRIEN mandat à Françoise GAUDEL
Monsieur Géry DYKOKA NGOLO mandat à Viviane PHLEGER
Madame Claire LEVY VROELANT
Madame Pascale LABBE

Absent-e-s
Monsieur Abdel-Madjid SADI
Madame Samira AÏT- BENNOUR
Monsieur Vijay MONANY
Monsieur Jean-Baptiste PATURET

Soit 22 membres à voix délibérative présents ou représentés à l'ouverture de la séance. Le quorum a été maintenu tout au long de la séance (quorum à 18 membres).
(possibilité de 2 pouvoirs par Administrateur.trice depuis la réforme de 2022).

Administration :

Présent-e-s

Monsieur Bertrand PRADE	Directeur Général
Monsieur Jean-Marc POULAIN	Directeur Général Adjoint
Madame Cécile MAGE	Directrice Générale Adjointe
Madame Clémence DEBAILLE	Directrice Générale Adjointe
Madame Linda PORCHER	Directrice Générale Adjointe
Madame Pauline HUGOT	Cheffe de cabinet
Madame Christelle ROSENTHAL	Secrétaire de Direction

Accusé de réception en préfecture
093-279300198-20230622-07-02-23-DE
Date de télétransmission : 27/06/2023
Date de réception préfecture : 27/06/2023

DocuSign Envelope ID: 050AEFB8-07BE-431D-B315-39E8AF91D18C

D.R.H
EB

Objet : **Versement exceptionnel d'une prime de partage de la valeur**

10 - prime V01

Conseil d'administration

Délibération n°
07.02.23

Adopté à l'unanimité [X]

Adopté à la majorité [ ]

Voix contre [ ]

Abstention (s) [4]

NPPV [ ]

LE PRESIDENT EXPOSE

Vu le Code Général de la Fonction Publique et notamment ses articles L714-4 et L712-1.

Vu la loi n° 2022-1158 du 16 août 2022, portant mesures d'urgence pour la protection du pouvoir d'achat en son article 1.

Considérant que Seine-Saint-Denis habitat poursuit l'accompagnement du maintien du pouvoir d'achat de son personnel dans un contexte inflationniste et d'augmentation du coût de la vie tout en tenant compte des marges financières restreintes de l'établissement.

Considérant que l'article 1 de la loi n°2022-1158 ouvre la possibilité aux établissements publics industriels et commerciaux de verser une prime de partage de la valeur au personnel qu'il soit salarié ou fonctionnaire.

Considérant que Seine-Saint-Denis habitat a conclu un accord le 15 juin 2023 afin de verser une prime de partage de la valeur à ses salariés sur le mois de juillet 2023.

Considérant que dans son objectif de gestion homogène de son personnel qu'il soit salarié ou fonctionnaire lorsque la règlementation le permet, Seine-Saint-Denis habitat souhaite verser cette prime de partage de la valeur dans les mêmes conditions que pour ses salariés.

LE CONSEIL DELIBERE

Article 1 – Versement de la prime de partage de la valeur aux fonctionnaires de Seine-Saint-Denis habitat

Une enveloppe de 350 000€ est dédiée au versement de la prime exceptionnelle de partage de la valeur. Cette enveloppe est globale pour le personnel de Seine-Saint-Denis habitat qu'il soit salarié ou fonctionnaire et comprend les charges afférentes pour les rémunérations dépassant le plafond d'exonération.

Article 2 – Modalités de versement individuel

L'enveloppe est répartie de manière équivalente entre les collaborateurs de Seine-Saint-Denis habitat.

Le montant de la prime est réduit au prorata de la durée de présence effective entre le 1er décembre 2022 et le 31 mai 2023, de la quotité de temps de travail et des absences.

Elle sera donc réduite selon la quotité de travail pour tous les temps partiels et selon les absences telles que définies ci-après.

Ne sont pas considérés comme absences :

- Les congés maternité, paternité, d'accueil ou adoption d'un enfant,
- Les autorisations d'absence liées à la maladie d'un enfant,
- Les absences dans le cadre de dons de jours de repos à un parent d'enfant gravement malade ou décédé.

DocuSign Envelope ID: 050AEFB8-07BE-431D-B315-39E8AF91D18C

Tout autre motif est considéré comme absence notamment :

- Les absences pour maladie,
- Les autorisations d'absences rémunérées hormis celles liées à la maladie d'un enfant,
- Les disponibilités et autres absences de même nature non rémunérées,
- Les exclusions temporaires et absences non justifiées.

Article 3 - Application

La présente délibération sera applicable en juillet 2023 pour le versement de cette prime exceptionnelle.

Article 4 – Imputation des dépenses

Les dépenses correspondantes seront imputées sur les comptes 64 141 indemnités et avantages divers non récupérables et 64 142 indemnités et avantages divers récupérables.

Le Président

Mathieu MONOT
Conseiller départemental

DocuSign Envelope ID: 050AEFB8-07BE-431D-B315-39E8AF91D18C

Seine-Saint-Denis habitat

CONSEIL D'ADMINISTRATION DU JEUDI 22 JUIN 2023

Le Conseil d'Administration de Seine-Saint-Denis habitat, convoqué par mail le 5 juin 2023, s'est réuni le jeudi 22 juin 2023 à 17H en son siège 10, rue Gisèle Halimi à Bobigny (93002) sous la présidence de Monsieur Mathieu MONOT, Président de Seine-Saint-Denis habitat.

Administrateurs.trices :

Présent-e-s
Monsieur Mathieu MONOT
Madame Nadia AZOUG départ à 18h45 mandat à Mathieu MONOT
Monsieur Stéphane TROUSSEL départ à 19h mandat à Mathieu MONOT
Monsieur Anthony MANGIN
Madame Françoise KERN départ à 18h45 mandat à Michel LANGLOIS
Madame Marlène DOINE
Monsieur Maurice MENDES DA COSTA
Madame Françoise GAUDEL
Monsieur Michel LANGLOIS
Madame Ounissa FODIL
Monsieur Faouzy GUELLIL départ à 18h40 mandat à Maurice MENDES DA COSTA
Monsieur Kamel BRAHMI départ à 19h05 mandat à Philippe GERMAIN
Monsieur Philippe GERMAIN
Madame Huguette GRANVILLE
Madame Mebrouka HADJADJ
Madame Viviane PHLEGER
Monsieur Abdou AHAMED
Madame Myriam TINE
Monsieur Christian BANDE
Madame Anne-Emmanuelle OUVRARD

Excusé-e-s
Madame Eliane FROMENTEL mandat à Françoise GAUDEL
Monsieur Michel HOEN mandat à Ounissa FODIL
Madame Sandrine CRIE mandat à Marlène DOINE
Madame Marinette SOLER KERRIEN mandat à Françoise GAUDEL
Monsieur Géry DYKOKA NGOLO mandat à Viviane PHLEGER
Madame Claire LEVY VROELANT
Madame Pascale LABBE

Absent-e-s
Monsieur Abdel-Madjid SADI
Madame Samira AÏT- BENNOUR
Monsieur Vijay MONANY
Monsieur Jean-Baptiste PATURET

Soit 22 membres à voix délibérative présents ou représentés à l'ouverture de la séance. Le quorum a été maintenu tout au long de la séance (quorum à 18 membres).
(possibilité de 2 pouvoirs par Administrateur.trice depuis la réforme de 2022).

Administration :

Présent-e-s

Monsieur Bertrand PRADE	Directeur Général
Monsieur Jean-Marc POULAIN	Directeur Général Adjoint
Madame Cécile MAGE	Directrice Générale Adjointe
Madame Clémence DEBAILLE	Directrice Générale Adjointe
Madame Linda PORCHER	Directrice Générale Adjointe
Madame Pauline HUGOT	Cheffe de cabinet
Madame Christelle ROSENTHAL	Secrétaire de Direction

Accusé de réception en préfecture
093-279300198-20230622-08-02-23-DE
Date de télétransmission : 27/06/2023
Date de réception préfecture : 27/06/2023

DocuSign Envelope ID: 050AEFB8-07BE-431D-B315-39E8AF91D18C

Direction de la gestion du Patrimoine, de la gestion locative, des attributions et des politiques sociales
CM

11 - bilan CAL V01

Conseil d'administration

Délibération n°
08.02.23

Adopté à l'unanimité ☒

Adopté à la majorité ☐

Voix contre ☐

Abstention (s) ☐

NPPV ☐

Objet : **Compte-rendu de l'activité 2022 de la Commission d'Attribution des Logements devant le Conseil d'Administration**

LE PRESIDENT EXPOSE

Vu l'article R.441-9 du Code de la Construction et de l'Habitation disposant que la Commission d'attribution des logements rend compte de son activité au Conseil d'administration au moins une fois par an ;

Après avoir entendu le rapport **ci-annexé**, portant sur l'activité de la Commission en 2022 ;

LE CONSEIL

Prend acte du rapport relatif à l'activité de la Commission d'attribution des logements en 2022.

Le Président

Mathieu MONOT
Conseiller départemental

+ 1 annexe

DocuSign Envelope ID: 050AEFB8-07BE-431D-B315-39E8AF91D18C

Seine-Saint-Denis habitat

COMMISSION D'ATTRIBUTION DES LOGEMENTS

Rapport d'activité 2022

Conseil d'administration du
22 juin 2023

DocuSign Envelope ID: 050AEFB8-07BE-431D-B315-39E8AF91D18C

Sommaire

1- Les décisions de la CAL

1/ Synthèse des décisions
2/ Attributions par réservataire
3/ Attributions par désignataire
4 Attributions par commune
5/ Echanger-Habiter, la bourse d'échange de logements sociaux

2- Les engagements de Seine-Saint-Denis habitat en matière d'attribution à des publics prioritaires

1/ Indicateurs PS3 de la CUS : attribution aux publics DALO
2/ Indicateurs PS2 de la CUS : Désignations SSDH aux publics prioritaires

3- Attributions au titre des dispositifs spécifiques

1/ Le partenariat entre SSDH et le département
2/ Le partenariat entre SSDH et l'Education Nationale
3/ Le partenariat entre SSDH et le rectorat de Créteil

4- Mise en œuvre des objectifs de la loi Egalité Citoyenneté

5- Annexes

Plafonds de ressources 2022

Carte du patrimoine 1/03/2022

DocuSign Envelope ID: 050AEFB8-07BE-431D-B315-39E8AF91D18C

1- LES DECISIONS DE LA CAL

En 2022, la Commission d'attribution a tenu 43 séances et a attribué 1138 logements, 421 sur désignation Seine-Saint-Denis habitat (37%)
19,4% des attributions sont des mutations.
41% des désignations SSDH sont des mutations
Comme en 2021, 83% environ des attributaires ont des revenus inférieurs à 60% des plafonds PLUS. 66% des attributaires ont des revenus inférieurs à 40% des plafonds PLUS, soit inférieurs au seuil des bas revenus. Enfin, 43,5% ont des revenus inférieurs à 20% des plafonds PLUS, soit approximativement le seuil de pauvreté (41,65% en 2021).

1/ Synthèse des décisions

Attributions	Nombre	Taux/nb d'attribution	Observation
DALO	**247**	**21,7%**	
Public prioritaire (art L 441-1 CCH)	**61**	**5,4%**	
Tout dispositif prioritaire	**420**	**37%**	DALO + Art L 441-1 CCH + motifs de traitement prioritaire conformément à la Politique d'Attribution de SSDH
Mutations	**221**	**19,4%**	
Mutations hors PRU SSDH	*95*	*43%*	
Mutations dans le cadre d'un PRU	*126*	*57%*	*57% des mutations sont réalisées dans le cadre d'un PRU*
Mutations sur désignation SSDH	*172*	*78%*	*78% des mutations sont réalisées sur désignation SSDH*
Mutations dans le cadre d'un PRU sur contingent SSDH	*98*	*77,8%*	*77,8% des mutations PRU sont réalisées sur le contingent SSDH*
Décohabitations	**91**	**8%**	
Décohabitation PRU	*71*	*78%*	
Conventions de relogement interbailleurs	**42**	**3,7%**	
Echanger-Habiter	**18**	**1,6%**	Dont 6 échanges internes SSDH
Nouveaux entrants	**917**	**80,6%**	
mutation	**221**	**19,4%**	

DocuSign Envelope ID: 050AEFB8-07BE-431D-B315-39E8AF91D18C

En 2022, la CAL a refusé 134 dossiers pour les motifs suivants :

74- dossiers incomplets (absence d'avis d'imposition, justificatif de divorce)
8- logements inadaptés à la composition familiale
14- dépassements des plafonds de ressources
24- ressources inadaptées
14- autres motifs (contentieux avec l'Office, déjà logé dans un logement adapté…)

2/ Attributions par réservataire

Réservataire	Nombre	%
SSDH	430	37,8%
Etat	276	24%
Etat fonctionnaires	108	9,5%
villes	203	17,8%
Action Logement	96	8,4%
Département	6	0,5%
Rectorat de Créteil	4	0,4%
Région	15	1,3%
CAF	0	0%
Total	**1138**	**100%**

3/ Attributions par désignataire

Désignataire	Nombre	%
SSDH	421	37%
Etat	248	21,8%
Etat fonctionnaires	80	7%
villes	176	15,5%
Action Logement	141	12,4%
Département	39	0.5%
Rectorat de Créteil	12	1,05%
Région	8	0,7%
CAF	1	0,09%
Education nationale	12	1,05%
Total	**1138**	**100%**

DocuSign Envelope ID: 050AEFB8-07BE-431D-B315-39E8AF91D18C

4/ Attributions par commune et contingent

Commune	Nbre de logts SSDH sur la commune	SSDH	ETAT	Fonct Etat	Ville	AL	Dépt	Rectorat de Créteil	Région	Total
AUBERVILLIERS	72	3	1	1						**5**
AULNAY-SOUS-BOIS	51	2	1							**3**
BOBIGNY	2503	16	16	3	8	8				**51**
BONDY	551	5				2				**7**
CLICHY-SOUS-BOIS	1045	7	3	7	13	5				**35**
DRANCY	973	15	5	2	1			1		**24**
DUGNY	1698	21	19	4	14			1		**59**
EPINAY-SUR-SEINE	727	2	1	10	4				1	**18**
GAGNY	40	1								**1**
LA COURNEUVE	2231	20	12	6	13	4			2	**57**
LE BLANC-MESNIL	3069	64	36	9	26	27			1	**163**
LE PRE SAINT-GERVAIS	1246	15	10	6	14				1	**46**
L'ILE-SAINT-DENIS	1001	7	4	1	4					**16**
LE RAINCY	110			1						**1**
LES LILAS	1154	15	10	6	8					**39**
LES PAVILLONS-SOUS-BOIS	187	3	1				2			**6**
LIVRY-GARGAN	439	7	3	1	13	3		1	1	**29**
MONTFERMEIL	1061	14	4	4	2	4				**28**
NEUILLY-PLAISANCE	38			1	1					**2**
NEUILLY-SUR-MARNE	1232	31	10		8	4				**53**
NOISY-LE-GRAND	322	4	2	3	1	1				**11**
NOISY-LE-SEC	823	12	9	2	7	1				**31**
PANTIN	920	10	13	4	3				1	**31**
PIERREFITTE-SUR-SEINE	324	1		1		4				**6**
ROMAINVILLE	3489	57	39	5	14	13		1		**129**
ROSNY-SOUS-BOIS	816	15	8	3	5					**31**
SAINT-OUEN-SUR-SEINE	656	7	6	2	3				2	**20**
STAINS	5320	69	56	23	37	17	4		5	**211**
VILLEPINTE	226	1			2	3				**6**
VILLETANEUSE	692	6	7	3	2				1	**19**
TOTAL	33016	**430**	**276**	**108**	**203**	**96**	**6**	**4**	**15**	1138

DocuSign Envelope ID: 050AEFB8-07BE-431D-B315-39E8AF91D18C

5/ Echanger-Habiter, la bourse d'échange de logements sociaux

Depuis la loi ALUR, le législateur invite les acteurs du logement social à s'organiser afin de proposer des dispositifs pouvant favoriser la mobilité résidentielle, et permettre aux locataires d'aménager dans des logements adaptés à leurs besoins en termes de loyer et typologie.

Partant du constat que l'offre de logements en Ile de France ne permet pas de répondre au volume de demandeurs (76 000 attributions/an pour 750 000 demandes en 2021), et que, par ailleurs, 30% des demandeurs sont déjà locataires du parc social, l'Etat, Action Logement et l'AORIF se sont engagés dans une démarche aboutissant à la création, fin 2018 de la bourse d'échange dédiée aux ménages résidant sur le parc social parisien.

Depuis son élargissement aux bailleurs sociaux franciliens en juillet 2019, Échanger Habiter, continue de se développer**.** Seine-Saint-Denis habitat a intégré la bourse dès 2019.

18 échanges ont pu aboutir en 2022 - 6 en intra bailleur et 12 en inter bailleurs-, soit 36 locataires concernés.

INTRA SSDH : 6 ECHANGES REALISES
LE BLANC MESNIL - 2
STAINS - 2
LA COURNEUVE - 1
DUGNY - 1

Détail des échanges inter bailleurs

Bailleur	Nb d'échange
Paris Habitat	1
Séqens	1
1001 Vies Habitat	1
Erigère	1
immobilière 3F	2
PCH	4
3F Seine-et-Marne	1
CDC Habitat Social	1
TOTAL	**12**

DocuSign Envelope ID: 050AEFB8-07BE-431D-B315-39E8AF91D18C

Communes concernées :

Paris Habitat	
Paris 15 ème	Villetaneuse
Séquens	
Livry Gargan	La Courneuve
1001 Vies Habitats	
Aulnay Sous-Bois	Dugny
Erigère	
Gonesse	Stains
3F Seine et Marne	
Bailly Romainvilliers	Neuilly sur Marne
Cdc Habitat	
Paris 11 ème	Saint Ouen Sur Seine
Plaine Commune Habitat	
Saint Denis	Clichy Sous-bois
Stains	Stains
La Courneuve	Drancy
Saint Denis	La Courneuve
Immobilière 3F	
Dugny	Dugny
Stains	Villepinte

DocuSign Envelope ID: 050AEFB8-07BE-431D-B315-39E8AF91D18C

2- LES ATTRIBUTIONS A DES PUBLICS PRIORITAIRES

En 2022, 21,7% des attributions ont été destinées à des ménages labellisés DALO, contre 25% en 2021. Le relogement des publics labellisés prioritaires dans le cadre de l'article L441 du CCH représente 5,4% des attributions (61, contre 48 en 2021). Enfin, en 2022, les attributions tous dispositifs prioritaires confondus (DALO, sorties d'hébergements, violences familiales, handicap etc) représentent au minimum 37% des attributions.

1/ Indicateurs PS3 de la CUS : attribution aux publics DALO

L'indicateur PS3 de la CUS prévoit un engagement minimum de **33% des attributions des bailleurs** à des ménages DALO. Seine-Saint-Denis habitat s'est engagé sur cet objectif minimum de 33% compte tenu de son occupation très sociale.

	Engagement CUS	Dont part hors QPV	Réalisé 2022	%	Dont part hors QPV
Est Ensemble	33%	5%	94/334	**28%**	50%
Plaine Commune	33%	10%	71/352	**20%**	21%
PTE	33%	20%	45/255	**18%**	40%
Grand Paris Grand Est	33%	10%	37/197	**19%**	32%

Contingents mobilisés dans le relogement DALO :

DESIGNATAIRE	NB D'ATTRIBUTIONS TOTAL PAR DESIGNATAIRE	NOMBRE D'ATTRIBUTIONS DALO	REPARTITION PAR DESIGNATAIRE	ATTRIBUTIONS DALO EN % DES ATTRIBUTIONS DE CHAQUE DESIGNATAIRE
ACTION LOGEMENT	141	9	3,6%	**6%**
ETAT	248	153	62%	**62%**
ETAT -FONCTIONNAIRES	80	9	3,6%	**11%**
SEINE-SAINT-DENIS HABITAT	421	34	13,7%	**8%**
VILLES	176	29	11,7%	**16%**
CONSEIL DEPARTEMENTAL	39	6	2,4%	**15%**
REGION	8	6	2,4%	**75%**
RECTORAT	12	0	-	**-**
EDUCATION NATIONALE	12	0	-	**-**
CAF	1	1	0,4%	**100%**
TOTAL		**247**	**100%**	

DocuSign Envelope ID: 050AEFB8-07BE-431D-B315-39E8AF91D18C

2/ Indicateurs PS2 de la CUS : Désignations SSDH aux publics prioritaires

L'indicateur PS2 de la CUS prévoit des engagements d'attributions aux publics prioritaires et DALO sur les **désignations de Seine-Saint-Denis habitat**

Territoire		Engagement CUS pour 2020	Nb attributions PP et DALO/nb d'attributions sur désignation SSDH	%
T6 - Plaine Commune	**% Total**	**25%**	**13/138**	**9%**
	% Hors QPV	5%	1	8%
T7 - Paris Terres d'Envol	**% Total**	**25%**	**20/98**	**20%**
	% Hors QPV	10%	10	50%
T8 - Est Ensemble	**% Total**	**25%**	**20/118**	**17%**
	% Hors QPV	20%	12	60%
T9 - Grand Paris - Grand Est	**% Total**	**25%**	**13/67**	**19%**
	% Hors QPV	10%	3	16%
TOTAL			**66/421**	**16%**

DocuSign Envelope ID: 050AEFB8-07BE-431D-B315-39E8AF91D18C

3-ATTRIBUTIONS AU TITRE DE DISPOSITIFS SPECIFIQUES

1/ Le partenariat entre SSDH et le département

En 2021, Seine-Saint-Denis habitat a signé avec le Conseil Départemental une nouvelle convention cadre réaffirmant l'engagement commun des deux organismes sur leur volonté de permettre aux habitants du département et notamment aux populations les plus fragiles d'être logés dans un logement confortable, bien entretenu et dans un environnement de qualité.

Dans cette convention, le Département, collectivité de rattachement de Seine-Saint-Denis habitat, renouvelle son soutien notamment financier concernant le renouvellement de notre patrimoine au travers du NPNRU.

En contrepartie de ces engagements financiers, Seine-Saint-Denis habitat s'est engagé à proposer une mise à disposition annuelle en flux de 90 logements et à maintenir un stock actuel de 264 logements.

Concernant les 90 désignations uniques annuelles, il est convenu que le Département peut les mobiliser à sa convenance au profit des cinq types de dispositifs suivants :

- **« Un Toit Pour Elle »** : dispositif organisé autour de l'observatoire des violences faites aux femmes visant à faciliter l'accès au logement pour les femmes victimes de violence avec l'appui de deux associations spécialisées : L'Amicale du Nid, SOS Femmes 93.
- **« Logement d'Abord »** : dispositif expérimental visant à permettre l'accès direct vers un logement autonome du public SIAO avec un accompagnement social renforcé mené par Interlogement 93. En 2022, l'expérimentation LDA SIAO est terminée ; les attributions référencées sont des logements fléchés LDA exceptionnellement redéployés en fin d'année sur des sorties de résidences sociales
- **« HAPECH »** : dispositif d'hébergement dans du logement pérenne offrant une alternative aux nuitées d'hôtel.
- Jeunes adultes suivis dans le cadre du Service Public de l'insertion et de l'emploi (**SPIE**)
- Relogement des agents départementaux en difficulté de logement.

Les désignations proposées par le Département sont faites en cohérence avec la politique d'attribution de Seine-Saint-Denis habitat et les Conventions Intercommunales d'Attribution.

89 logements attribués en 2022, répartis comme suit :

DISPOSITIF	ATTRIBUTIONS
HAPECH	22
UN TOIT POUR ELLE	16
AGENTS	15
SPIE	13
LDA	23

DocuSign Envelope ID: 050AEFB8-07BE-431D-B315-39E8AF91D18C

2/ Le partenariat entre SSDH et l'Education Nationale

L'Etat, l'Education Nationale et Seine-Saint-Denis habitat ont signé en septembre 2015 une Convention de partenariat visant à faciliter l'accès au logement pour les enseignants récemment recrutés dans le Département de Seine-Saint-Denis.

Cette signature fait suite à une alerte lancée par le Préfet et le Président du Conseil Départemental, sur les difficultés rencontrées par de nombreux enseignants recrutés sur le territoire et originaires d'autres régions qui ne parviennent pas à se loger, et les incidences sur le bon déroulement de la rentrée scolaire dans le département. Le Conseil d'Administration de Seine-Saint-Denis habitat a souhaité s'inscrire dans cette démarche d'intérêt général. La convention prévoit la mise à disposition (proposition) de 15 logements pour l'année.

En 2002, 12 logements ont été loués au titre de ce dispositif.

3/ Le partenariat entre SSDH et le rectorat de Créteil

Compte-tenu des difficultés à se loger de ses agents nouvellement affectés sur le territoire, le Rectorat de Créteil a sollicité Seine-Saint-Denis habitat afin d'acheter des droits de réservation au profit de son personnel.

Des conventions de vente de droits de suite et uniques dans l'existant sont signées depuis 2019.

8 attributions ont été validées par la CAL en 2022 au titre de ce partenariat.

DocuSign Envelope ID: 050AEFB8-07BE-431D-B315-39E8AF91D18C

4- INDICATEURS DE LA LOI EGALITE CITOYENNETE

Loi Egalité et Citoyenneté du 27 janvier 2017, visant au renforcement de la mixité sociale et résidentielle dans les Quartiers prioritaires de la ville.

Les articles L441-1, L441-1-1 et L441-1-5 du CCH prévoient que les bailleurs sociaux disposant de patrimoine dans les EPCI tenus de se doter d'un PLH ou ayant une compétence habitat, et au moins un QPV, dans un EPT, ou dans la ville de Paris,

- doivent consacrer au moins 25% des attributions (baux signés) réalisées en dehors des QPV aux demandeurs les plus pauvres, c'est-à-dire appartenant au 1er quartile des demandeurs, et aux personnes relogées dans le cadre de PRU. **Sur l'ensemble du territoire, SSDH a dépassé l'objectif en 2022** (30% au total)

- S'agissant des QPV, un objectif quantifié d'attribution (décisions de CAL) à des demandeurs des 2, 3 et 4èmes quartiles devra être adopté dans les orientations de la CIA, à défaut, un objectif de 50% s'imposerait. **L'objectif est également dépassé en 2022, comme les années précédentes.**

Attributions 2022 par quartiles de ressources, par EPT, sur le patrimoine de Seine-Saint-Denis habitat

Attributions	T6 Plaine Commune		T7 Paris Terres d'Envol		T8 Est Ensemble		T9 Grand Paris Grand Est		Total		Objectif LEC
	Nbre	Taux	Nbre	Taux	Nbre	Taux	Nb	Taux	Nbre	taux	taux
Total	**352**		**255**		**334**		**197**		**1138**		
Hors QPV	**69**		**116**		**169**		**66**		**420**		
1er quartile	17		18		32		12				
ménages relogés NPNRU hors 1er quartile	16		6		20		3				
Total 1er quartile et relogés	**33**	**48%**	**24**	**21%**	**52**	**31%**	**15**	**23%**	**124**	**30%**	**25%**
3 autres quartiles	52		98		137		54				
QPV	**283**		**139**		**165**		**131**		**718**		
1er quartile	53		35		49		32		169		
3 autres quartiles	230	81%	104	75%	116	70%	99	76%	549	76%	**50%**

DocuSign Envelope ID: 050AEFB8-07BE-431D-B315-39E8AF91D18C

5- ANNEXES

Les plafonds de ressources

Les données ci-dessous seront en vigueur au **1er janvier 2022,** sur la base du revenu fiscal de référence n-2 en euros figurant sur les avis d'imposition de chaque personne vivant au foyer ou de l'année n-1 lorsque les ressources concernées ont diminué d'au minimum 10 % par rapport à l'année n-2. Cette diminution des ressources doit être justifiée par tous moyens, à l'exception d'attestation sur l'honneur.

Pour tout détail sur le calcul des ressources des ménages, le texte de référence est l'arrêté du 29 juillet 1987. L'arrêté du 28 décembre 2018 intègre les personnes en situation de handicap dans la description des catégories de ménages.

Est considéré comme jeune ménage un couple dont la somme des âges révolus des deux conjoints le composant est au plus égale à cinquante-cinq ans. La personne en situation de handicap au sens du présent arrêté est celle titulaire de la carte « mobilité inclusion » portant la mention « invalidité » prévue à l'article L. 241-3 du code de l'action sociale et des familles.

	PLAI			PLUS			PLS		
	Paris & lim.	Reste IDF	Autres régions	Paris & lim.	Reste IDF	Autres régions	Paris & lim.	Reste IDF	Autres régions
Personne seule	13 378	13 378	11 626	24 316	24 316	21 139	31 611	31 611	27 482
2 personnes sans personne à charge (hors jeune ménage)	21 805	21 805	16 939	36 341	36 341	28 231	47 243	47 243	36 699
3 personnes ou personne seule + 1 personne à charge ou jeune ménage	28 582	26 210	20 370	47 639	43 684	33 949	61 931	56 791	44 134
4 personnes ou personne seule + 2 personnes à charge	31 287	28 779	22 665	56 878	52 326	40 985	73 941	68 026	53 281
5 personnes ou personne seule + 3 personnes à charge	37 218	34 071	26 519	67 672	61 944	48 214	87 975	80 529	62 680
6 personnes ou personne seule + 4 personnes à charge	41 884	38 339	29 886	76 149	69 707	54 338	98 995	90 620	70 639
Par personne supplémentaire	4 666	4 270	3 333	8 486	7 767	6 061	11 032	10 097	7 879

DocuSign Envelope ID: 050AEFB8-07BE-431D-B315-39E8AF91D18C

CARTE DU PATRIMOINE – 1/03/2022

Seine-Saint-Denis habitat

6 agences

61	Bobigny	4 141 logements
62	Romainville	6 809 logements
63	Stains	5 348 logements
64	Dugny	5 753 logements
65	La Courneuve	5 675 logements
66	Grand Paris Grand Est	5 290 logements

33 016 logements
(au 1er mars 2022)

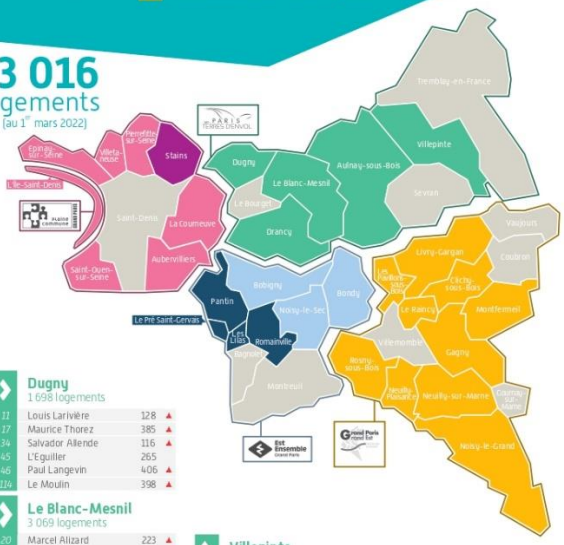

Aubervilliers
72 logements

4	Francis de Pressensé	72 ▲

Épinay-sur-Seine
727 logements

40	Ilot Gendarmerie	227 ▲
79	Ilot du Marché	98 ▲
660	Orgemont	402 ▲

La Courneuve
2 231 logements

171	L'Orme seul	133 ▲
175	15, Debussy	102 ▲
178	Général Leclerc	14 ▲
181	Eugénie Grandet	31 ▲
183	Renoir	97 ▲
185	Joliot-Curie	47 ▲
187	Les Jardins de Presov	134 ▲
188	Genève Leclerc	77 ▲
196	François Villon 2	28 ▲
411	Tour Leclerc	276 ▲
412	Mail de Fontenay	301 ▲
414	Alfred de Musset	119 ▲
419	Georges Braque	109 ▲
420	Curie	113 ▲
428	François Villon	124 ▲
438	Progrès, Philippe Roux	152 ▲
440	Beaufils	197 ▲
448	Le Moulin neuf	70 ▲
450	Saint-Just	98 ▲
451	56, Convention	9 ▲

L'Île Saint-Denis
1 001 logements

55	Jean Jaurès	53 ▲
516	Marcel Paul	285 ▲
515	L'Île en Scène	44 ▲
518	Maurice Thorez	394 ▲
519	Marcel Cachin	225 ▲

Pierrefitte-sur-Seine
324 logements

5	Alcide d'Orbigny	62 ▲
68	Boris Vian	108 ▲
167	Claude Nougaro	32 ▲
176	Rue de Paris	31 ▲
197	Pasteur Europe	55 ▲
198	Briais	8 ▲
200	Les Digues	28

Saint-Ouen-sur-Seine
656 logements

27	Charles Schmidt	113 ▲
44	Péri - Vaillant	137 ■
51	Robespierre	170 ▲
52	Louis Pasteur	158 ▲
138	Adrien Lesesne	78 ▲

Villetaneuse
692 logements

12	Salvador Allende	278 ▲
32	Victor Hugo	181 ▲
36	Maurice Grandcoing	233 ▲

Stains
5 320 logements

18	André Lurçat	497 ▲
47	La Prêtresse	298 ▲
48	Les Guignetières	133 ■
49	Les Hucailles	133 ■
87	Ilôt Carnot	228 ▲
140	Carnot / Nexon	53 ▲
141	Le Paradis	213
153	Léon Brochet	60 ▲
186	Gaston Montmousseau	40 ■
190	Durand Vignes	17 ▲
195	Marcel Andréas	73 ■
201	Les Terrasses	53 ▲
202	Sasaki	64 ▲
203	Claudel - Nerval - Carco	64 ▲
204	George Sand	74 ▲
205	Square Béranger	228 ▲
206	Square Paul Valéry	188 ▲
207	Max Jacob	180 ▲
208	Paul Verlaine	245 ▲
209	Francis Carco	278 ▲
210	Square Molière	291 ▲
211	Charles Péguy	282 ▲
231	Jean Ferrat	33 ▲
232	Nelson Mandela	40 ▲
	Les Cités-Jardins	
220	Paul Vaillant Couturier Coll.	254 ▲
221	Division Leclerc Coll.	275 ▲
222	Stalingrad Coll.	252 ▲
223	Maxime Gorki Coll.	303 ▲
224	Le Clos Gonot	74 ▲
225	Albert Moreau	76 ▲
226	Pierre Pierron Ind.	102 ▲
227	Le Clos Rolland	82 ▲
228	Paul Vaillant Couturier Ind.	30 ▲
229	Division Leclerc Ind.	65 ▲
230	Maxime Gorki Ind.	45 ▲

Aulnay-sous-Bois
51 logements

37	La Prairie	51

Drancy
973 logements

111	Cité-Jardins Paul Bert	38
112	La Muette	369 ▲
113	Square de la Libération	98 ▲
156	Cité-Jardins Jean Soubiran	64
172	Charles Gide	140
503	L'Abreuvoir Drancy	264 ▲

Dugny
1 698 logements

11	Louis Larivière	128 ▲
17	Maurice Thorez	385 ▲
34	Salvador Allende	116 ▲
45	L'Eguillier	265
46	Paul Langevin	406 ▲
114	Le Moulin	398 ▲

Le Blanc-Mesnil
3 069 logements

20	Marcel Alizard	223 ▲
184	Pierre Sémard	224 ▲
300	Berne	20 ▲
301	Gabriel Péri	49
302	Libération 2	118
303	Libération 3	60
304	Victor Hugo	48
305	Résidence du Cèdre	49
306	Louis Pierre Laroque	35 ▲
307	Jacques Decour	27 ▲
500	Bournonville	344 ▲
607	Clara Zetkin	25 ▲
608	Gaston Montmousseau	38 ■
609	Guy Moquet	149 ▲
610	Jean Bouin	30
612	La Fontaine	13
613	Les 15 Arpents	250 ▲
614	Les 4 Tours 1	260 ▲
615	Les 4 Tours 2	270 ▲
616	Les 4 Tours 3	237 ▲
617	Pasteur 1	198 ■
618	Pasteur 2	87 ■
619	Rosa Parks	17 ▲
620	Surcouf	17 ▲
621	Victor Hugo 2	236
622	Danielle Mitterand	45 ▲

Villepinte
226 logements

93	La Fontaine Maillet	119
103	Le Parc Bellevue	33
656	La Pensée Verte	43
657	Robert Ballanger	31

Bobigny
2 503 logements

15	Le Chemin Vert	542 ▲
70	Arthur Rimbaud	114 ▲
94	Georges Dimitrov	64 ▲
108	Paul Éluard	503 ▲
177	Jean Rostand	35 ■
505	L'Abreuvoir Nations Unies	591 ▲
506	L'Abreuvoir Londres-Oslo	402 ▲
507	L'Abreuvoir Helsinki	252 ▲

Bondy
551 logements

501	La Noue Caillet	472 ▲
502	Raymond Aubrac	36 ▲
503	Léon Blum	43 ▲

Noisy-le-Sec
823 logements

124	Pierre Feuillère - Trois Bonnets	642 ▲
125	Square Crainquebille	120 ■
127	Feuillère Bonnets II	49 ▲
657	Les Bergeries	12 ■

Les Lilas
1 154 logements

115	Les Sablons	107 ■
116	Les Sentes	993 ■
134	Les Auteurs	54

Le Pré Saint-Gervais
1 246 logements

28	Francisco Ferrer	115 ■
50	Gabriel Péri	180 ■
63	Anatole France	75 ■
133	Henri Sellier	682
135	Danton / Louis Blanc	55
145	Le Belvédère	134
632	Danton	3 ■
634	Henri Martin	2 ■

Pantin
920 logements

43	Jacques Duclos	82
129	Pont de Pierre	287 ▲
150	Les Pommiers	323
134	Les Auteurs	228

Romainville
3 489 logements

654	Rue de Paris	6 ■
655	Docteur Calmette	1 ■
701	Paul Langevin	291 ▲
702	Jean Jaures	99 ■
703	Marcel Cachin	570 ▲
704	Oradour	123 ■
705	Maurice Thorez	158 ▲
707	Amitie	60 ■
708	Parat	170 ▲
709	Gagarine	779 ▲
710	De Gaulle	16 ▲
711	Duclos	307 ▲
712	Triolet	38 ■
715	Pavillons République	4 ■
716	République	50 ■
717	Oseraies	40 ■
720	Rue des Mares	16 ■
721	29 République	7 ■
722	162 République	13 ■
723	Saint-Germain	82 ▲
724	Villa Respiro	20 ■
725	Villa Solea	40 ■
726	Gabriel Husson	3 ■
727	Andre Malraux	68 ▲
728	Bellevue	20
729	Allée des Saisons	15 ■
732	36 Houel	3 ■
735	Atout Coeur	22 ■
736	Brazza	7 ■
737	Henriette Pizzoli	19 ■
738	68 Carnot	17 ■
739	Place Des Commerces	15 ■
740	91 Husson	5 ■
741	Sente de la Ferme	5 ■
743	19 Rue Benfleet	72 ■
746	Marg Jackson	55 ■
747	Urban Verde	10 ■
748	Simone Veil	63 ▲
749	Wangari Muta Maathai	28 ■
750	Wilson	5 ■
751	Adrienne Bolland	15 ▲

Clichy-sous-Bois
1 045 logements

623	Allée de Gagny 1	67 ▲
624	Allée de Gagny 2	45 ▲
625	Aqueduc	166 ▲
626	Bois de la Couronne	180 ▲
627	Étang Beauclair	60 ▲
628	La Petite Montagne	121 ▲
629	Le Rouaillier	181 ▲
630	Le Vieux Moulin	137 ▲
631	Romain Rolland	88 ▲

Gagny
40 logements

604	Aristide Briand	40

Le Raincy
110 logements

25	Les Rinceaux	73
97	Les Tourelles	37

Les Pavillons-sous-bois
187 logements

132	Ilot Canal	67
531	Chevalier de la Barre	66
532	Aristide Briand	30
533	Berthie Albrecht	24

Livry-Gargan
439 logements

636	Général Leclerc 1	100
637	Général Leclerc 2	92
638	Joseph Noizé	70
639	La Poudrerie	18
640	Les Charmilles	3
641	Philippe Lebon	93
642	République	63

Montfermeil
1 061 logements

23	Les Ormes	38
24	Anatole France	145 ▲
93	Lucien Noël	127 ▲
88	Le Bois de l'Ermitage	124
98	Berthe Morisot 2	41 ▲
99	Berthe Morisot	119 ▲
106	Paul Cézanne	90 ▲
107	1,3,5 Cezanne	30 ▲
109	Les Jardins d'Utrillo	49 ▲
310	Suzanne Valadon	32 ▲
311	Edgard Degas	48 ▲
643	Boulevard Hardy	76
645	Jardins de l'Hotel de Ville	58
646	Paul Langevin	84 ▲

Neuilly-Plaisance
38 logements

65	Jean Jaurès	24
86	Les Caves d'Avron	14

Neuilly-sur-Marne
1 232 logements

121	Les Fauvettes	284 ▲
122	Esplanade de Rambouillet	18 ▲
193	Suffren	42
194	Winston Churchill	67 ▲
199	Général Le Corguillé	58 ▲
647	11 Novembre 1	87
648	11 Novembre 2	49
649	11 Novembre 3	100
650	Duguay-Trouin	258 ▲
651	Esplanade de Melun	269 ▲

Noisy-le-Grand
322 logements

90	Garcia Lorca	173 ▲
74	Victor Jara	149 ▲

Rosny-sous-Bois
816 logements

136	Paul Cavaré	20
137	Le Pré Gentil	796 ▲

604 Code Programme ▲ Quartier prioritaire (QPV)
40 Nombre de logements ■ Zone d'exonération du SLS

DocuSign Envelope ID: 050AEFB8-07BE-431D-B315-39E8AF91D18C

Seine-Saint-Denis habitat

CONSEIL D'ADMINISTRATION DU JEUDI 22 JUIN 2023

Le Conseil d'Administration de Seine-Saint-Denis habitat, convoqué par mail le 5 juin 2023, s'est réuni le jeudi 22 juin 2023 à 17H en son siège 10, rue Gisèle Halimi à Bobigny (93002) sous la présidence de Monsieur Mathieu MONOT, Président de Seine-Saint-Denis habitat.

Administrateurs.trices :

Présent-e-s
Monsieur Mathieu MONOT
Madame Nadia AZOUG départ à 18h45 mandat à Mathieu MONOT
Monsieur Stéphane TROUSSEL départ à 19h mandat à Mathieu MONOT
Monsieur Anthony MANGIN
Madame Françoise KERN départ à 18h45 mandat à Michel LANGLOIS
Madame Marlène DOINE
Monsieur Maurice MENDES DA COSTA
Madame Françoise GAUDEL
Monsieur Michel LANGLOIS
Madame Ounissa FODIL
Monsieur Faouzy GUELLIL départ à 18h40 mandat à Maurice MENDES DA COSTA
Monsieur Kamel BRAHMI départ à 19h05 mandat à Philippe GERMAIN
Monsieur Philippe GERMAIN
Madame Huguette GRANVILLE
Madame Mebrouka HADJADJ
Madame Viviane PHLEGER
Monsieur Abdou AHAMED
Madame Myriam TINE
Monsieur Christian BANDE
Madame Anne-Emmanuelle OUVRARD

Excusé-e-s
Madame Eliane FROMENTEL mandat à Françoise GAUDEL
Monsieur Michel HOEN mandat à Ounissa FODIL
Madame Sandrine CRIE mandat à Marlène DOINE
Madame Marinette SOLER KERRIEN mandat à Françoise GAUDEL
Monsieur Géry DYKOKA NGOLO mandat à Viviane PHLEGER
Madame Claire LEVY VROELANT
Madame Pascale LABBE

Absent-e-s
Monsieur Abdel-Madjid SADI
Madame Samira AÏT- BENNOUR
Monsieur Vijay MONANY
Monsieur Jean-Baptiste PATURET

Soit 22 membres à voix délibérative présents ou représentés à l'ouverture de la séance. Le quorum a été maintenu tout au long de la séance (quorum à 18 membres).
(possibilité de 2 pouvoirs par Administrateur.trice depuis la réforme de 2022).

Administration :

Présent-e-s

Monsieur Bertrand PRADE	Directeur Général
Monsieur Jean-Marc POULAIN	Directeur Général Adjoint
Madame Cécile MAGE	Directrice Générale Adjointe
Madame Clémence DEBAILLE	Directrice Générale Adjointe
Madame Linda PORCHER	Directrice Générale Adjointe
Madame Pauline HUGOT	Cheffe de cabinet
Madame Christelle ROSENTHAL	Secrétaire de Direction

Accusé de réception en préfecture
093-279300198-20230622-09-02-23-DE
Date de télétransmission : 27/06/2023
Date de réception préfecture : 27/06/2023

DocuSign Envelope ID: 050AEFB8-07BE-431D-B315-39E8AF91D18C

Direction des affaires juridiques, de la commande publique et des moyens généraux
LP/LP

12 - délégation de signature V01

Conseil d'Administration

Délibération n° **09.02.23**

Adopté à l'unanimité [X]

Adopté à la majorité [ ]

Voix contre [ ]

Abstention (s) [ ]

NPPV [ ]

Objet : **Délégation de signature du Directeur Général de Seine-Saint-Denis habitat aux directeurs.trices et chef.fes de service**
4ème délibération modificative de la délibération n°16.03.21 du Conseil d'administration du 23 septembre 2021

LE PRESIDENT EXPOSE

Vu la délibération n°16.03.21 du Conseil d'administration du 23 septembre 2021 autorisant le Directeur Général à déléguer sa signature aux directeurs.trices et chef.fes de service ;

Vu la délibération n°07.06.21 du Conseil d'administration du 16 décembre 2021, *1ère délibération modificative de la délibération susvisée* ;

Vu la délibération n°14.02.22 du Conseil d'administration du 30 juin 2022, *2ème délibération modificative de la délibération susvisée* et introduisant la possibilité de subdélégations de signature ;

Vu la délibération n°05.01.23 du Conseil d'administration du 20 avril 2023, 3*ème délibération modificative de la délibération susvisée* ;

Considérant l'intérêt, pour la bonne marche des directions et services, d'y apporter des modifications, compte tenu notamment de la création de plusieurs services dans diverses directions ;

Vu **l'annexe** établie en ce sens ;

LE CONSEIL DELIBERE

Article 1

Le Directeur Général est autorisé à déléguer sa signature aux Directeurs.trices Généraux.ales Adjoint.e.s, Directeurs.trices et Chef.fes de service, conformément aux dispositions en annexe**,** sachant que les courriers ou documents qui font l'objet du présent accord du Conseil d'administration s'entendent à l'exclusion de ceux dont la consistance, la portée ou la qualité du/de la destinataire, ou la conjugaison de ces caractéristiques, paraissent, au/à la titulaire de la délégation de signature, relever du Président, du Directeur Général, d'un.e Directeur.trice Général.e Adjoint.e ou d'un.e Directeur.trice.

Article 2

L'ensemble des courriers, documents, demandes, actes, contrats, conventions, permis, etc …, non visés dans l'annexe comme pouvant faire l'objet d'une délégation de signature, sont signés par le Directeur Général.

Néanmoins, pour la bonne marche des services, en cas d'absence ou d'empêchement du Directeur Général, ce dernier est autorisé à déléguer sa signature aux directeurs.trices généraux.ales adjoint.es, directeurs.trices et chef.fes de service de son choix, pour les documents visés à l'alinéa précédent, sous réserve que cette délégation fasse l'objet d'une décision nominative précisant le contenu et la période de la délégation.

En outre, les délibérations soumises au Conseil d'administration et au Bureau, aux termes desquelles le Directeur Général est spécialement autorisé à signer des documents, demandes, actes, contrats, conventions, permis, etc …., déterminés par la nature de l'affaire concernée, pourront également comporter la mention d'une délégation de signature possible à un.e collaborateur.trice.
Cette délibération devra être suivie d'une décision nominative emportant délégation de signature du Directeur Général à ce/cette collaborateur.trice.

+ 1 annexe

DocuSign Envelope ID: 050AEFB8-07BE-431D-B315-39E8AF91D18C

Article 3

Les dispositions en annexe feront l'objet d'une décision nominative emportant délégation de signature du Directeur Général à ses collaborateurs.trices, étant ici précisé que les décisions nominatives précédemment établies pour ceux/celles des collaborateurs.trices pour lesquel.les la présente délibération est sans effet, resteront en vigueur.

Article 4

Les précédentes délibérations sont modifiées partiellement conformément à l'annexe jointe; les autres dispositions restant inchangées.

Le Président

Mathieu MONOT
Conseiller départemental

DocuSign Envelope ID: 050AEFB8-07BE-431D-B315-39E8AF91D18C

Annexe à la délibération du Conseil d'administration du 22 juin 2023

NOTA : les mentions surlignées en jaune dans la présente annexe indiquent les modifications intervenues par rapport à l'annexe de la précédente délibération.

DELEGATIONS DE SIGNATURE DU DIRECTEUR GENERAL DE SEINE-SAINT-DENIS HABITAT AUX DIRECTEURS.TRICES GENERAUX.ALES ADJOINT.ES, DIRECTEURS.TRICES ET CHEF.FES DE SERVICE

A / DIRECTIONS RATTACHEES A LA DIRECTION GENERALE

A1 / DIRECTION DE LA COMMUNICATION

a) Délégation de signature à la Directrice de la Communication, à l'effet de signer :

- Dépôt de plainte(s) au nom de l'Office

- Tous documents et courriers nécessaires à l'instruction des affaires courantes, à l'exclusion de tous courriers liés à l'ouverture de dossiers contentieux

- Bons de travaux, bons de commande, dans le cadre des marchés en tout ou partie à bons de commande et dans la limite des crédits votés

- Bons de travaux, ordres de service, générés suite à des fiches de consultation pour les besoins inférieurs à 40 000 € HT (cf fiche de consultation sur devis)

- Bons de travaux, ordres de service, générés suite aux marchés à prix globaux et forfaitaires pour les besoins inférieurs à 90 000 € HT (cf dématérialisation de ces marchés au 1/10/2018)

- Devis

- Ordres de service de démarrage des travaux ou prestations

- Ordres de service de prolongation de délai et de travaux modificatifs

- Documents afférents à la réception des travaux et à l'admission des prestations (y compris avec réserves)

- Tous documents afférents au règlement financier des marchés (certificat de paiement, décompte général, libération de retenue de garantie, etc)

- Actes spéciaux de sous-traitance et leur notification, ainsi que les exemplaires uniques d'acte d'engagement modifiés, et tout autre document nécessaire à la gestion des sous-traitances

- Mises en demeure non assorties d'une intention de résiliation

- Mises en demeure assorties d'une intention de résiliation, quelle que soit la procédure de passation du marché (appel d'offres, procédure adaptée, …)

- Arrêtés des factures et mémoires dans le cadre des crédits délégués

- Certificats administratifs

- Copies certifiées conformes

- Publications Web

DocuSign Envelope ID: 050AEFB8-07BE-431D-B315-39E8AF91D18C

- Bons à tirer suivants :

. Infos Locataires
. Infos Concertation
. Livrets locatifs thématiques locataires (livret d'accueil, guide du bon voisinage, guide des réparations Locatives ...)
. Livrets locataires, dans le cadre des opérations de la Direction des politiques techniques et de maintenance, de la maîtrise d'ouvrage et du développement durable
. Livrets internes (livret accueil du nouvel agent, livret de formation...)
. Plaquettes de consultation individuelle
. Panneaux d'exposition (dans le cadre des événementiels, logements témoins, vœux...)
. Panneaux de chantier, panneaux de déclaration préalable de travaux, de permis de démolir et de construire

- L'ensemble des autres bons à tirer, et notamment :

. Lettres aux locataires
. Lettres Point Commun
. Rapport d'activité
. Lettres du Président
. Brochures spécifiques (reprise de patrimoine, ouverture de point d'accueil, site internet...)
. Cartons d'invitation tous événements
. Cartes de vœux
. Tous supports ponctuels liés à une campagne de communication spécifique (affiches, flyers, livrets...)
. Mise à jour d'éléments de la charte graphique (papeterie, tous supports de communication....)
. Les communiqués et dossiers de presse

Demeurent notamment réservés à la signature du Directeur Général :

- En matière de marchés publics, quelle que soit leur procédure de passation (appel d'offres, procédure adaptée,…) :

- les pièces contractuelles

- la notification du marché

- les avenants, et, le cas échéant, les exemplaires uniques d'acte d'engagement modifiés, et leur notification

- les décisions de poursuivre et leur notification

- les additifs et leur notification

- les fiches de consultation pour les besoins inférieurs à 40 000 € HT (cf fiche de consultation sur devis)

- les résiliations des marchés, quelle que soit la procédure de passation du marché (appel d'offres, procédure adaptée, …)

- les reconductions des marchés

- et d'une manière générale, tous documents afférents à la passation et l'exécution des marchés

En cas d'absence ou d'empêchement de la Directice de la Communication, la délégation de signature qui lui est conférée sera exercée :

- ***par le Directeur Général***
- ***ou en cas d'absence ou d'empêchement de ce dernier, par le/la DGA ou le/la Directeur/trice désigné.e pour le remplacer, par décision du Directeur Général.***

DocuSign Envelope ID: 050AEFB8-07BE-431D-B315-39E8AF91D18C

A2 / DIRECTION DE LA QUALITE

a) Délégation de signature à la Directrice de la Qualité, à l'effet de signer :

- Dépôt de plainte(s) au nom de l'Office

- Tous documents et courriers nécessaires à l'instruction des affaires courantes, à l'exclusion de tous courriers liés à l'ouverture de dossiers contentieux

- Bons de travaux, bons de commande, dans le cadre des marchés en tout ou partie à bons de commande et dans la limite des crédits votés

- Bons de travaux, ordres de service, générés suite à des fiches de consultation pour les besoins inférieurs à 40 000 € HT (cf fiche de consultation sur devis)

- Bons de travaux, ordres de service, générés suite aux marchés à prix globaux et forfaitaires pour les besoins inférieurs à 90 000 € HT (cf dématérialisation de ces marchés au 1/10/2018)

- Devis

- Arrêtés des factures et mémoires dans le cadre des crédits délégués

- Certificats administratifs

- Copies certifiées conformes

Demeurent notamment réservés à la signature du Directeur Général :

- En matière de marchés publics, quelle que soit leur procédure de passation (appel d'offres, procédure adaptée,…) :

- les pièces contractuelles

- la notification du marché

- les avenants, et, le cas échéant, les exemplaires uniques d'acte d'engagement modifiés, et leur notification

- les décisions de poursuivre et leur notification

- les additifs et leur notification

- les fiches de consultation pour les besoins inférieurs à 40 000 € HT (cf fiche de consultation sur devis)

- les ordres de service de démarrage des travaux ou prestations

- les ordres de service de prolongation de délai et de travaux modificatifs

- les documents afférents à la réception des travaux et à l'admission des prestations (y compris avec réserves)

- tous documents afférents au règlement financier des marchés (certificat de paiement, décompte général, libération de retenue de garantie, etc)

- les actes spéciaux de sous-traitance et leur notification, ainsi que les exemplaires uniques d'acte d'engagement modifiés, et tout autre document nécessaire à la gestion des sous-traitances

- les mises en demeure non assorties d'une intention de résiliation

- les mises en demeure assorties d'une intention de résiliation, quelle que soit la procédure de passation du marché (appel d'offres, procédure adaptée, …)

DocuSign Envelope ID: 050AEFB8-07BE-431D-B315-39E8AF91D18C

- les résiliations des marchés, quelle que soit la procédure de passation du marché (appel d'offres, procédure adaptée, …)

- les reconductions des marchés

- et d'une manière générale, tous documents afférents à la passation et l'exécution des marchés

En cas d'absence ou d'empêchement de la Directrice de la Qualité, la délégation de signature qui lui est conférée sera exercée :

- ***par le Directeur Général***
- ***ou en cas d'absence ou d'empêchement de ce dernier, par le/la DGA ou le/la Directeur/trice désigné.e pour le remplacer, par décision du Directeur Général.***

B / DIRECTION GENERALE ADJOINTE DEVELOPPEMENT PATRIMONIAL ET MAITRISE D'OUVRAGE

a) Délégation de signature à la Directrice Générale Adjointe, à l'effet de signer :

- Dépôt de plainte(s) au nom de l'Office

1- En matière de marchés publics relevant de son domaine de compétence, quelle que soit leur procédure de passation (appel d'offres, procédure adaptée,…) :

- les pièces contractuelles

- la notification du marché

- les avenants, et, le cas échéant, les exemplaires uniques d'acte d'engagement modifiés, et leur notification

- les décisions de poursuivre et leur notification

- les additifs et leur notification

- les fiches de consultation pour les besoins inférieurs à 40 000 € HT (cf fiche de consultation sur devis), quelle que soit la nature du marché

- les fiches de consultation pour les marchés de travaux inférieurs à 100 000 € HT (cf fiche de consultation dédiée), dans la limite des délais réglementaires autorisant le recours à ce type d'achat sans publicité ni mise en concurrence

- les ordres de service de démarrage des travaux ou prestations, à l'exception de ceux signés par le Directeur Général

- les ordres de service de prolongation de délai et de travaux modificatifs

- les documents afférents à la réception des travaux et à l'admission des prestations (y compris avec réserves)

- tous documents afférents au règlement financier des marchés (certificat de paiement, décompte général, libération de retenue de garantie, etc)

- les mises en demeure non assorties d'une intention de résiliation

- les reconductions des marchés

- les décomptes généraux et les libérations de retenue de garantie (ou de garantie à première demande) de tous les marchés relatifs aux opérations de constructions neuves, de réhabilitations et de démolitions

- et d'une manière générale, tous documents afférents à la passation et l'exécution des marchés à l'exception de ceux réservés à la signature du Directeur Général

DocuSign Envelope ID: 050AEFB8-07BE-431D-B315-39E8AF91D18C

Demeurent notamment réservés à la signature du Directeur Général :

- les ordres de service de démarrage des travaux ou prestations, des opérations de constructions neuves, de réhabilitations, de démolitions

- les mises en demeure assorties d'une intention de résiliation, quelle que soit la procédure de passation du marché (appel d'offres, procédure adaptée, …)

- les résiliations des marchés, quelle que soit la procédure de passation du marché (appel d'offres, procédure adaptée, …)

2- Pour tous les marchés de sa Direction :

. Convocation de la CAO

. Rapport de présentation pour la DRCL

. Réponses aux demandes des candidats des motifs de rejet d'une offre

. Pour le « Repêchage » des candidats : demande de documents manquants en phase candidature

. Envoi de Dossiers de consultation (DCE) aux entreprises

- Et d'une manière générale, tous documents afférents à la passation et l'exécution des marchés à l'exception de ceux réservés à la signature du Directeur Général

3- Tous documents et courriers à caractère administratif relevant de son domaine de compétence, à l'exception des courriers liés à l'ouverture de dossiers contentieux.

En cas d'absence ou d'empêchement de la Directrice Générale Adjointe, la délégation de signature qui lui est conférée sera exercée par le/la DGA ou le/la Directeur/trice désigné.e pour la remplacer, par décision du Directeur Général.

b) Délégation de signature à la Cheffe du Service Montage et Développement *(modification)*, **à l'effet de signer :**

1 - En matière de marchés publics relevant de son domaine de compétence :

(suppression)

Pour les marchés < 40 000 € HT
La Cheffe de service valide le(s) nom(s) du(des) prestataire(s) à consulter et le nom de l'attributaire pressenti.
La Directrice Générale Adjointe valide la proposition d'attribution (signe la fiche de consultation).
La Cheffe de service signe l'OS ou le bon de commande. Et l'ensemble des pièces associées à l'OS ou au bon de commande.

(suppression)

Pour les marchés compris entre 40 000 € HT et 90 000 € HT
La Cheffe de service valide le DCE simplifié ou le DCE.
La Directrice Générale Adjointe signe (valide) le rapport d'analyse des offres.
Le Directeur Général signe (attribue le marché) le rapport d'analyse des offres.
La Directrice Générale Adjointe signe les courriers aux candidats retenu/non retenus.
La Cheffe de service signe l'OS ou le bon de commande. Et l'ensemble des pièces associées à l'OS ou au bon de commande.

DocuSign Envelope ID: 050AEFB8-07BE-431D-B315-39E8AF91D18C

(ajout)

Pour les marchés sur fiche de consultation (quelle qu'en soit la nature si < 40 000 € HT ou pour les marchés de travaux < 100 000 € HT, dans la limite des délais réglementaires autorisant le recours à ce type d'achat sans publicité ni mise en concurrence) :
La Cheffe de service valide le(s) nom(s) du(des) prestataire(s) à consulter et le nom de l'attributaire pressenti.
La Directrice Générale Adjointe valide la proposition d'attribution (signe la fiche de consultation).
La Cheffe de service signe l'OS ou le bon de commande.

(ajout)

Pour les marchés inférieurs à 90 000 € HT (à l'exception des marchés conclus sur fiche de consultation) :
La Cheffe de service valide le DCE simplifié ou le DCE.
La Directrice Générale Adjointe signe (valide) le rapport d'analyse des offres.
Le Directeur Général signe le rapport d'analyse des offres (attribue le marché).
Le Directrice Générale Adjointe signe les courriers aux candidats retenu/non retenus.
La Cheffe de service signe l'OS ou le bon de commande.

- Les bons de travaux, les bons de commande, dans le cadre des marchés en tout ou partie à bons de commande et dans la limite des crédits votés dont le montant est inférieur à 90 000 € HT *(modification)*

- Les bons de commandes des concessionnaires et huissiers (si interventions ponctuelles) dont le montant est inférieur à 90 000 € HT *(modification)*

- Les demandes d'avenants pour les marchés dont le montant est inférieur à 90 000 € HT

- La validation des factures et des situations de travaux dont le montant est inférieur à 90 000 € HT

- Les avis sur les agréments de sous-traitants

2 - En matière de documents administratifs ou techniques relevant de son domaine de compétence :

- Documents afférents à la réception des travaux et à l'admission des prestations (y compris avec réserves)

- Courriers de validation des phases études (Esquisse, APS, APD, ….)

- Courriers aux entreprises et aux intervenants chantier relatifs aux affaires courantes

- Réponses aux courriers de l'administration fiscale pour connaitre l'avancement d'un chantier

- Déclarations des logements aux services fiscaux

- BSDA

- DT (par informatique)

- Attestations et courriers simples à la CRAMIF, inspection du travail, OPBTP

- Demande de branchements concessionnaires….

- Demande de mise en location des postes de détente gaz

- Courrier pour modification des puissances souscrites des compteurs électriques

- Courrier de résiliation des compteurs électricité / gaz / eau

- Attestation sur l'honneur pour la valorisation des certificats d'économie d'énergie

- Communication à des tiers des données de suivi et patrimoniales exclues du périmètre RGPD

DocuSign Envelope ID: 050AEFB8-07BE-431D-B315-39E8AF91D18C

- Courriers afférents aux demandes d'information (DT / DICT)

- Attestation de capacité

- Certificat administratif à usage interne

- PV de réception des travaux par la DRIHL

- Dépôt de plainte(s) au nom de l'Office

En cas d'absence ou d'empêchement de la Cheffe de service Montage d'opérations, la délégation de signature qui lui est conférée sera exercée :
- par la Directrice Générale Adjointe
- ou en cas d'absence ou d'empêchement de cette dernière, par le/la DGA ou le/la Directeur/trice désigné.e pour la remplacer, par décision du Directeur Général

(ajout)

c) Délégation de signature à la Cheffe du Service Projets Urbains, à l'effet de signer :

1 - En matière de marchés publics relevant de son domaine de compétence :

Pour les marchés sur fiche de consultation (quelle qu'en soit la nature si < 40 000 € HT ou pour les marchés de travaux < 100 000 € HT, dans la limite des délais réglementaires autorisant le recours à ce type d'achat sans publicité ni mise en concurrence) :
La Cheffe de service valide le(s) nom(s) du(des) prestataire(s) à consulter et le nom de l'attributaire pressenti.
La Directrice Générale Adjointe valide la proposition d'attribution (signe la fiche de consultation).
La Cheffe de service signe l'OS ou le bon de commande.

Pour les marchés inférieurs à 90 000 € HT (à l'exception des marchés conclus sur fiche de consultation) :
La Cheffe de service valide le DCE simplifié ou le DCE.
La Directrice Générale Adjointe signe (valide) le rapport d'analyse des offres.
Le Directeur Général signe le rapport d'analyse des offres (attribue le marché).
Le Directrice Générale Adjointe signe les courriers aux candidats retenu/non retenus.
La Cheffe de service signe l'OS ou le bon de commande.

- Les bons de travaux, les bons de commande, dans le cadre des marchés en tout ou partie à bons de commande et dans la limite des crédits votés dont le montant est inférieur à 90 000 € HT

- Les bons de commandes des concessionnaires et huissiers (si interventions ponctuelles) dont le montant est inférieur à 90 000 € HT

- Les demandes d'avenants pour les marchés dont le montant est inférieur à 90 000 € HT

- La validation des factures et des situations de travaux dont le montant est inférieur à 90 000 € HT

- Les avis sur les agréments de sous-traitants

3 - En matière de documents administratifs ou techniques relevant de son domaine de compétence :

- Documents afférents à la réception des travaux et à l'admission des prestations (y compris avec réserves)

- Courriers de validation des phases études (Esquisse, APS, APD, ….)

- Courriers aux entreprises et aux intervenants chantier relatifs aux affaires courantes

DocuSign Envelope ID: 050AEFB8-07BE-431D-B315-39E8AF91D18C

- Réponses aux courriers de l'administration fiscale pour connaitre l'avancement d'un chantier

- Déclarations des logements aux services fiscaux

- BSDA

- DT (par informatique)

- Attestations et courriers simples à la CRAMIF, inspection du travail, OPBTP

- Demande de branchements concessionnaires….

- Demande de mise en location des postes de détente gaz

- Courrier pour modification des puissances souscrites des compteurs électriques

- Courrier de résiliation des compteurs électricité / gaz / eau

- Attestation sur l'honneur pour la valorisation des certificats d'économie d'énergie

- Communication à des tiers des données de suivi et patrimoniales exclues du périmètre RGPD

- Courriers afférents aux demandes d'information (DT / DICT)

- Attestation de capacité

- Certificat administratif à usage interne

- PV de réception des travaux par la DRIHL

- Dépôt de plainte(s) au nom de l'Office

En cas d'absence ou d'empêchement de la Cheffe du Service Projets Urbains, la délégation de signature qui lui est conférée sera exercée :
- par la Directrice Générale Adjointe
- ou en cas d'absence ou d'empêchement de cette dernière, par le/la DGA ou le/la Directeur/trice désigné.e pour la remplacer, par décision du Directeur Général

B1 / DIRECTION TECHNIQUE

a) Délégation de signature au Directeur Technique, à l'effet de signer :

1 - En matière de marchés publics relevant de son domaine de compétence :

Pour les marchés subséquents, quels qu'en soient les montants :

Le Directeur Technique valide le DCE et signe le rapport d'analyse des offres valant attribution du marché.
Le Directeur Technique signe les courriers aux candidats retenu/non retenus.
Le Directeur Technique signe les pièces contractuelles.
Le Directeur Technique signe tous documents afférents à la passation et l'exécution de ces marchés.

DocuSign Envelope ID: 050AEFB8-07BE-431D-B315-39E8AF91D18C

Pour les marchés sur fiche de consultation (quelle qu'en soit la nature si < 40 000 € HT ou pour les marchés de travaux < 100 000 € HT, dans la limite des délais réglementaires autorisant le recours à ce type d'achat sans publicité ni mise en concurrence) :

S'il y a un.e chef.fe de service :
Le/La chef.fe de service valide le(s) nom(s) du(des) prestataire(s) à consulter et le nom de l'attributaire pressenti.
Le Directeur Technique valide la proposition d'attribution (signe la fiche de consultation).
Le/La chef.fe de service signe l'OS ou le bon de commande et, le cas échéant, l'ensemble des pièces associées à l'OS ou au bon de commande.

Si les agent.es sont directement rattaché.es au Directeur Technique :
Le Directeur Technique valide le nom du prestataire à consulter, valide la proposition d'attribution (signe la fiche de consultation) et signe l'OS.

Pour tous les autres marchés :

S'il y a un.e chef.fe de service :
Le DCE simplifié ou le DCE est validé par le/la chef.fe de service (si marché inférieur à 90 000 € HT) ou le Directeur Technique (si marché supérieur ou égal à 90 000 € HT).
(suppression) Le Directeur Technique signe (valide) le rapport d'analyse des offres.
(ajout) Le Directeur Technique valide (signe) le rapport d'analyse des offres (si marché inférieur à 90 000 € HT) ou la DGA valide (signe) le rapport d'analyse des offres (si marché supérieur ou égal à 90 000 € HT).
Le Directeur Général signe (attribue le marché) le rapport d'analyse des offres.
Le Directeur Technique signe les courriers aux candidats retenu/non retenus.
Signature de l'OS ou du bon de commande par :

- Pour les marchés de réhabilitation, construction, démolition et résidentialisation, quel que soit leur montant : le Directeur Général
- Pour les autres marchés :
  - Si inférieurs à 90 000 € HT : le/la chef.fe de service
  - Si supérieurs ou égaux à 90 000 € HT : le Directeur Technique

Si les agent.es sont directement rattaché.es au Directeur Technique :
(suppression) Le Directeur Technique valide le DCE simplifié ou le DCE et signe (valide) le rapport d'analyse des offres.
(ajout) La DGA valide (signe) le rapport d'analyse des offres.
Le Directeur Général signe (attribue le marché) le rapport d'analyse des offres.
Le Directeur Technique signe les courriers aux candidats retenu/non retenus.
Signature de l'OS ou du bon de commande par :

- Pour les marchés de réhabilitation, construction, démolition et résidentialisation, quel que soit leur montant : le Directeur Général
- Pour les autres marchés : le Directeur Technique

- Les pièces contractuelles (quelle que soit leur procédure de passation (appel d'offres, procédure adaptée,…))

- La notification des marchés *(avec copie, en vis-à-vis dans le parapheur ou dans AIRS Courrier, du rapport d'analyse des offres)*

- Tous documents afférents au règlement financier (factures, situations de travaux, notes d'honoraires, certificat de paiement, etc) pour les marchés dont le montant est supérieur à 90 000 € HT (si inférieur, signature des chef.fes de service), à l'exclusion des Décomptes Généraux et Définitifs et des libérations des retenus de garantie restant à la signature de la DGA *(ajout)*

- Les avenants, et, le cas échéant, les exemplaires uniques d'acte d'engagement modifiés, et leur notification, dans la limite de 5% du montant initial du marché ou de 90 000 € HT, à l'exclusion des avenants pour prolongation des marchés forfaitaires pluriannuels *(ajout)*

- Les additifs et leur notification pour les marchés dont le montant est supérieur à 90 000 € HT (si inférieur, signature des chef.fes de service).

- Les mises en demeure non assorties d'une intention de résiliation

DocuSign Envelope ID: 050AEFB8-07BE-431D-B315-39E8AF91D18C

- Les actes spéciaux de sous-traitance et leur notification, ainsi que les exemplaires uniques d'acte d'engagement modifiés, et tout autre document nécessaire à la gestion des sous-traitances pour les marchés dont le montant est supérieur à 90 000 € HT (si inférieur, signature des chef.fes de service)

- Les reconductions des marchés

- Les ordres de service de prolongation de délai et de travaux modificatifs pour les marchés dont le montant est supérieur à 90 000 € HT (si inférieur, signature des chef.fes de services).

- Les états de pénalités

- Les bons de travaux, les bons de commande, dans le cadre des marchés en tout ou partie à bons de commande et dans la limite des crédits votés dont le montant est supérieur à 90 000 € HT *(modification)*

- Les bons de commandes des concessionnaires dont le montant est supérieur à 90 000 € HT *(modification)*

- Les demandes d'avenants pour les marchés dont le montant est supérieur à 90 000€ HT, dans la limite de 5% du montant initial du marché ou de 90 0000 € HT, à l'exclusion des avenants pour prolongation des marchés forfaitaires pluriannuels *(ajout)*

Pour tous les marchés de sa Direction :

- tous documents afférents à la passation et l'exécution des marchés à l'exception de ceux réservés à la signature de la Directrice Générale Adjointe ou du Directeur Général

Demeurent notamment réservés à la signature du Directeur Général :

- Etablissement de la liste des membres d'un jury

- Convocation du jury

- L'attribution de tous les marchés supérieurs à 40 000 € HT, à l'exception des marchés de travaux < 100 000 € HT conclus sur fiche de consultation

- Les ordres de service de démarrage des travaux ou prestations, des opérations de constructions neuves, de réhabilitations, de démolitions et de résidentialisations

- Les décisions de poursuivre et leur notification

- Les mises en demeure assorties d'une intention de résiliation, quelle que soit la procédure de passation du marché (appel d'offres, procédure adaptée, …)

- Les résiliations des marchés, quelle que soit la procédure de passation du marché (appel d'offres, procédure adaptée, …)

2 - Tous documents administratifs ou techniques relevant de son domaine de compétence et notamment :

- conventions diverses après approbation du CA ou du Bureau

- conventions d'occupation précaire pour une durée inférieure à 1 an (sur la base d'un modèle type)
- autorisations d'interventions ponctuelles à des tiers sur du foncier de l'Office (en lien avec l'activité de la Direction Technique)

- correspondances adressées aux entreprises dans le cadre de l'exécution des marchés suivis par ses services et Régie. *(suppression)*

DocuSign Envelope ID: 050AEFB8-07BE-431D-B315-39E8AF91D18C

- correspondances précontentieuses avec les entreprises / les équipes de maîtrise d'œuvre / les intervenants chantier

- demandes d'avis de France Domaine soumis à sa signature par le service Juridique

- Cerfa Déclaration de travaux et Déclaration Préalable

- Cerfa Permis de construire

- Déclaration d'ouverture de chantier et d'achèvement des travaux

- plans de bornage soumis à sa signature par le service Juridique

- courriers divers aux partenaires et services de l'Etat (les courriers ayant une forte incidence restant à la signature du Directeur Général)

- Tous documents et courriers nécessaires à l'instruction des affaires courantes, à l'exclusion de tous courriers liés à l'ouverture de dossiers contentieux

- Dépôt de plainte(s) au nom de l'Office

Demeurent notamment réservés à la signature du Directeur Général :

- Contrats de fourniture de fluides (gaz, électricité et eau)

- Correspondances avec les élus / le Préfet

- Communication à des tiers des données de suivi et patrimoniales incluses dans le périmètre RGPD.

En cas d'absence ou d'empêchement du Directeur Technique, la délégation de signature qui lui est conférée sera exercée :
- par la Directrice Générale Adjointe
- ou en cas d'absence ou d'empêchement de cette dernière, par le/la DGA ou le/la Directeur/trice désigné.e pour la remplacer, par décision du Directeur Général

b) <u>Délégation de signature aux Chefs des Services Travaux et Maintenance à l'effet de signer :</u>

1 - En matière de marchés publics relevant de son domaine de compétence :

<u>Pour les marchés sur fiche de consultation (quelle qu'en soit la nature si < 40 000 € HT ou pour les marchés de travaux < 100 000 € HT, dans la limite des délais réglementaires autorisant le recours à ce type d'achat sans publicité ni mise en concurrence) :</u>
Le Chef de service valide le(s) nom(s) du(des) prestataire(s) à consulter et le nom de l'attributaire pressenti.
Le Directeur Technique valide la proposition d'attribution (signe la fiche de consultation).
Le Chef de service signe l'OS ou le bon de commande.

<u>Pour les marchés inférieurs à 90 000 € HT (à l'exception des marchés conclus sur fiche de consultation) :</u>
Le Chef de service valide le DCE simplifié ou le DCE.
Le Directeur Technique signe (valide) le rapport d'analyse des offres.
Le Directeur Général signe (attribue le marché) le rapport d'analyse des offres.
Le Directeur Technique signe les courriers aux candidats retenu/non retenus.
Le Chef de service signe l'OS ou le bon de commande.

- Les bons de travaux, les bons de commande, dans le cadre des marchés en tout ou partie à bons de commande et dans la limite des crédits votés dont le montant est inférieur à 90 000 € HT *(modification)*

- Les bons de commandes des concessionnaires et huissiers (si interventions ponctuelles) dont le montant est inférieur à 90 000 € HT *(modification)*

- Les demandes d'avenants pour les marchés dont le montant est inférieur à 90 000 € HT

DocuSign Envelope ID: 050AEFB8-07BE-431D-B315-39E8AF91D18C

- La validation des factures et des situations de travaux dont le montant est inférieur à 90 000 € HT

- Les avis sur les agréments de sous-traitants

2 - En matière de documents administratifs ou techniques relevant de son domaine de compétence :

- Documents afférents à la réception des travaux et à l'admission des prestations (y compris avec réserves)

- Courrier de validation des phases études (Esquisse, APS, APD….)

- Courriers aux entreprises et aux intervenants chantier relatifs aux affaires courantes

- Réponses aux courriers de l'administration fiscale pour connaître l'avancement d'un chantier

- Déclarations des logements aux services fiscaux

- BSDA

- DT (par informatique)

- Attestations et courriers simples à la CRAMIF, inspection du travail, OPBTP ….

- Demande de branchements concessionnaires…

- Courriers aux entreprises pour les coefficients d'actualisation des marchés gérés par la Direction Technique

- Demande de mise en location des postes de détente gaz

- Courrier pour modification des puissances souscrites des compteurs électriques

- Courrier de résiliation des compteurs électricité / gaz / eau

- Attestation sur l'honneur pour la valorisation des certificats d'économie d'énergie

- Arrêté des factures liées aux prestations forfaitaires des marchés d'entretien liées à l'activité du service Maintenance

- Arrêté des mémoires liés à l'activité du service Maintenance, dont mémoire pour régularisation des charges

- Communication à des tiers des données de suivi et patrimoniales exclues du périmètre RGPD

- Courriers afférents aux demandes d'information (DT / DICT)

- Déclaration des installations classées pour la protection de l'environnement sous la rubrique 2910 (chaufferies PIC) et déclassement

- Attestation de capacité

- Certificats administratifs à usage interne

- PV de réception des travaux par la DRIHL

- Permis de feu (travaux d'étanchéité, plomberie, voirie…)

- Dépôt de plainte(s) au nom de l'Office

DocuSign Envelope ID: 050AEFB8-07BE-431D-B315-39E8AF91D18C

b1) Délégation de signature au Chef du Service Maintenance à l'effet de signer :

- Convention relative à la délivrance des certificats QUALIGAZ BAILLEUR pour la « Sécurisation des installations intérieures de gaz par un CERTIFICAT QUALIGAZ BAILLEUR »

- Convention tripartite entre Seine-Saint-Denis habitat, QUALIGAZ et un prestataire titulaire de l'appellation « Professionnel du Gaz (PG) »

En cas d'absence ou d'empêchement des Chefs des Services Travaux et Maintenance, la délégation de signature qui leur est conférée sera exercée :

- ***par le Directeur Technique***
- ***ou en cas d'absence ou d'empêchement de ce dernier, par la Directrice Générale Adjointe***
- ***ou en cas d'absence ou d'empêchement de cette dernière, par le/la DGA ou le/la Directeur/trice désigné.e pour le remplacer, par décision du Directeur Général.***

B2 / DIRECTION DE LA MAITRISE D'OUVRAGE

a) Délégation de signature à la Directrice de la Maitrise d'Ouvrage, à l'effet de signer :

1 - En matière de marchés publics relevant de son domaine de compétence :

Pour les marchés subséquents, quels qu'en soient les montants :

La Directrice de la Maitrise d'Ouvrage valide le DCE et signe le rapport d'analyse des offres valant attribution du marché.
La Directrice de la Maitrise d'Ouvrage signe les courriers aux candidats retenu/non retenus.
La Directrice de la Maitrise d'Ouvrage signe les pièces contractuelles.
La Directrice de la Maitrise d'Ouvrage signe tous documents afférents à la passation et l'exécution de ces marchés.

Pour les marchés sur fiche de consultation (quelle qu'en soit la nature si < 40 000 € HT ou pour les marchés de travaux < 100 000 € HT, dans la limite des délais réglementaires autorisant le recours à ce type d'achat sans publicité ni mise en concurrence) :

Le/La chef.fe de service valide le(s) nom(s) du(des) prestataire(s) à consulter et le nom de l'attributaire pressenti.
La Directrice de la maîtrise d'ouvrage valide la proposition d'attribution (signe la fiche de consultation).
Le/La chef.fe de service signe l'OS ou le bon de commande et, le cas échéant, l'ensemble des pièces associées à l'OS ou au bon de commande.

Pour tous les autres marchés :

Le DCE simplifié ou le DCE est validé par le/la chef.fe de service (si marché inférieur à 90 000 € HT) ou la Directrice de la Maitrise d'Ouvrage (si marché supérieur ou égal à 90 000 € HT).
La Directrice de la Maitrise d'Ouvrage signe (valide) le rapport d'analyse des offres (si marché inférieur à 90 000 € HT) ou la DGA signe (valide) le rapport d'analyse des offres (si marché supérieur ou égal à 90 000 € HT). *(ajout)*
Le Directeur Général signe (attribue le marché) le rapport d'analyse des offres.
La Directrice de la Maitrise d'Ouvrage signe les courriers aux candidats retenu/non retenus.
Signature de l'OS ou du bon de commande (et, le cas échéant, l'ensemble des pièces associées à l'OS ou au bon de commande) par :

- Pour les marchés de réhabilitation, construction, démolition et résidentialisation, quel que soit leur montant : le Directeur Général.
- Pour les autres marchés :
  - Si inférieurs à 90 000 € HT : le/la chef.fe de service.
  - Si supérieurs ou égaux à 90 000 € HT : la Directrice de la Maitrise d'Ouvrage.

- Les pièces contractuelles (quelle que soit leur procédure de passation (appel d'offres, procédure adaptée,...)

- La notification des marchés (avec copie, en vis-à-vis dans le parapheur ou dans AIRS Courrier, du rapport d'analyse des offres)

DocuSign Envelope ID: 050AEFB8-07BE-431D-B315-39E8AF91D18C

- Tous documents afférents au règlement financier (factures, situations de travaux, notes d'honoraires, certificat de paiement, etc) pour les marchés dont le montant est supérieur à 90 000 € HT (si inférieur, signature des chef.fes de service), à l'exclusion des Décomptes Généraux et Définitifs et des libérations des retenus de garantie restant à la signature de la DGA *(ajout)*

- Les avenants, et, le cas échéant, les exemplaires uniques d'acte d'engagement modifiés, et leur notification, dans la limite de 5% du montant initial du marché ou de 90 000 € HT *(ajout)*

- Les additifs et leur notification pour les marchés dont le montant est supérieur à 90 000 € HT (si inférieur, signature des chef.fes de services), dans la limite de 5% du montant initial du marché ou de 90 000 € HT *(ajout)*

- Les mises en demeure non assorties d'une intention de résiliation

- Les actes spéciaux de sous-traitance et leur notification, ainsi que les exemplaires uniques d'acte d'engagement modifiés, et tout autre document nécessaire à la gestion des sous-traitances pour les marchés dont le montant est supérieur à 90 000 € HT (si inférieur, signature des chef.fes de services)

- Les reconductions des marchés

- Les ordres de service de prolongation de délai et de travaux modificatifs pour les marchés dont le montant est supérieur à 90 000 € HT (si inférieur, signature des chef.fes de services), dans la limite de 5% du montant initial du marché ou de 90 000 € HT *(ajout)*

- Les états de pénalités

- Les bons de travaux, les bons de commande, dans le cadre des marchés en tout ou partie à bons de commande et dans la limite des crédits votés dont le montant est supérieur à 90 000 € HT *(modification)*

- Les bons de commandes des concessionnaires dont le montant est supérieur à 90 000 € HT *(modification)*

- Les demandes d'avenants pour les marchés dont le montant est supérieur à 90 000 € HT, dans la limite de 5% du montant initial du marché ou de 90 000 € HT *(ajout)*

Pour tous les marchés de sa Direction :

- tous documents afférents à la passation et l'exécution des marchés à l'exception de ceux réservés à la signature de la Directrice Générale adjointe ou du Directeur Général

Demeurent notamment réservés à la signature du Directeur Général :

- Etablissement de la liste des membres d'un jury

- Convocation du jury

- L'attribution de tous les marchés supérieurs à 40 000 € HT

- Les ordres de service de démarrage des travaux ou prestations, des opérations de constructions neuves, de réhabilitations, de démolitions et de résidentialisations

- Les décisions de poursuivre et leur notification

- Les mises en demeure assorties d'une intention de résiliation, quelle que soit la procédure de passation du marché (appel d'offres, procédure adaptée, ...)

- Les résiliations des marchés, quelle que soit la procédure de passation du marché (appel d'offres, procédure adaptée, ...)

DocuSign Envelope ID: 050AEFB8-07BE-431D-B315-39E8AF91D18C

2 - Tous documents administratifs ou techniques relevant de son domaine de compétence et notamment :

- conventions diverses après approbation du CA ou du Bureau

- conventions d'occupation précaire pour une durée inférieure à 1 an (sur la base d'un modèle type)

- autorisations d'interventions ponctuelles à des tiers sur du foncier de l'Office (en lien avec l'activité de la Direction de la maîtrise d'ouvrage)

- correspondances adressées aux entreprises dans le cadre de l'exécution des marchés suivis par ses services et collaborateurs/trices.

- correspondances précontentieuses avec les entreprises / les équipes de maîtrise d'œuvre / les intervenants chantier

- demandes d'avis de France Domaine soumis à sa signature par le service Juridique

- Cerfa Déclaration de travaux et Déclaration Préalable

- Cerfa Permis de construire

- Déclaration d'ouverture de chantier et d'achèvement des travaux

- plans de bornage soumis à sa signature par le service Juridique

- courriers divers aux partenaires et services de l'Etat (les courriers ayant une forte incidence restant à la signature du Directeur Général)

- Tous documents et courriers nécessaires à l'instruction des affaires courantes, à l'exclusion de tous courriers liés à l'ouverture de dossiers contentieux

- Dépôt de plainte(s) au nom de l'Office

En cas d'absence ou d'empêchement de la Directrice de la Maîtrise d'Ouvrage, la délégation de signature qui lui est conférée sera exercée :

- ***par la Directrice Générale Adjointe,***
- ***ou en cas d'absence ou d'empêchement de cette dernière, par le/la DGA ou le/la Directeur/trice désigné.e pour la remplacer, par décision du Directeur Général.***

b) Délégation de signature aux Chef.fes du Service Technique *(suppression)* Réhabilitation 1, du Service Technique *(suppression)* Réhabilitation 2 et du Service Technique *(suppression)* Construction Neuve, à l'effet de signer :

1 - En matière de marchés publics relevant de son domaine de compétence :

Pour les marchés sur fiche de consultation (quelle qu'en soit la nature si < 40 000 € HT ou pour les marchés de travaux < 100 000 € HT, dans la limite des délais réglementaires autorisant le recours à ce type d'achat sans publicité ni mise en concurrence) :

Le Chef de service valide le(s) nom(s) du(des) prestataire(s) à consulter et le nom de l'attributaire pressenti.
La Directrice de la maîtrise d'ouvrage valide la proposition d'attribution (signe la fiche de consultation).
Le Chef de service signe l'OS ou le bon de commande et, le cas échéant, l'ensemble des pièces associées à l'OS ou au bon de commande.

DocuSign Envelope ID: 050AEFB8-07BE-431D-B315-39E8AF91D18C

Pour les marchés inférieurs à 90 000 € HT (à l'exception des marchés conclus sur fiche de consultation) :

Le Chef de service valide le DCE simplifié ou le DCE.
La Directrice de la maîtrise d'ouvrage signe (valide) le rapport d'analyse des offres.
Le Directeur Général signe (attribue le marché) le rapport d'analyse des offres.
La Directrice de la maîtrise d'ouvrage signe les courriers aux candidats retenu/non retenus.
Le Chef de service signe l'OS ou le bon de commande et, le cas échéant, l'ensemble des pièces associées à l'OS ou au bon de commande.

- Les bons de travaux, les bons de commande, dans le cadre des marchés en tout ou partie à bons de commande et dans la limite des crédits votés dont le montant est inférieur à 90 000 € HT *(modification)*

- Les bons de commandes des concessionnaires et huissiers (si interventions ponctuelles) dont le montant est inférieur à 90 000 € HT *(modification)*

- Les demandes d'avenants pour les marchés dont le montant est inférieur à 90 000 € HT

- La validation des factures et des situations de travaux dont le montant est inférieur à 90 000 € HT

- Les avis sur les agréments de sous-traitants

2 - En matière de documents administratifs ou techniques relevant de son domaine de compétence :

- Documents afférents à la réception des travaux et à l'admission des prestations (y compris avec réserves)

- Courriers de validation des phases études (Esquisse, APS, APD, ….)

- Courriers aux entreprises et aux intervenants chantier relatifs aux affaires courantes

- Réponses aux courriers de l'administration fiscale pour connaitre l'avancement d'un chantier

- Déclarations des logements aux services fiscaux

- BSDA

- DT (par informatique)

- Attestations et courriers simples à la CRAMIF, inspection du travail, OPBTP

- Demande de branchements concessionnaires….

- Demande de mise en location des postes de détente gaz

- Courrier pour modification des puissances souscrites des compteurs électriques

- Courrier de résiliation des compteurs électricité / gaz / eau

- Attestation sur l'honneur pour la valorisation des certificats d'économie d'énergie

- Communication à des tiers des données de suivi et patrimoniales exclues du périmètre RGPD

- Courriers afférents aux demandes d'information (DT / DICT)

- Attestation de capacité

- Certificat administratif à usage interne

- PV de réception des travaux par la DRIHL

- Dépôt de plainte(s) au nom de l'Office

DocuSign Envelope ID: 050AEFB8-07BE-431D-B315-39E8AF91D18C

En cas d'absence ou d'empêchement des Chefs du Service Technique (suppression) Réhabilitation 1, du Service Technique (suppression) Réhabilitation 2 et du Service Technique (suppression) Construction Neuve, la délégation de signature qui leur est conférée sera exercée :

- ***par la Directrice de la Maîtrise d'Ouvrage***
- ***ou en cas d'absence ou d'empêchement de cette dernière, par la Directrice Générale Adjointe***
- ***ou en cas d'absence ou d'empêchement de cette dernière, par le/la DGA ou le/la Directeur/trice désigné.e pour le remplacer, par décision du Directeur Général.***

C / DIRECTION GENERALE ADJOINTE DE LA GESTION DU PATRIMOINE, DE LA GESTION LOCATIVE, DES ATTRIBUTIONS ET DES POLITIQUES SOCIALES

a) Délégation de signature à la Directrice Générale Adjointe, à l'effet de signer :

- Dépôt de plainte(s) au nom de l'Office

1 - En matière de marchés publics relevant de son domaine de compétence, quelle que soit leur procédure de passation (appel d'offres, procédure adaptée,…) :

- les pièces contractuelles

- la notification du marché

- les avenants, et, le cas échéant, les exemplaires uniques d'acte d'engagement modifiés, et leur notification

- les décisions de poursuivre et leur notification

- les additifs et leur notification

- les fiches de consultation (cf fiche de consultation sur devis) pour tous les marchés < 40 000 € HT ou pour les marchés de travaux < 100 000 € HT (dans la limite des délais réglementaires autorisant le recours à ce type d'achat sans publicité ni mise en concurrence), à l'exception de celles signées par le Chef du service Politiques urbaines et projets sociaux relatives aux prestations commandées aux associations dans le cadre des activités de développement social et urbain

- les bons de travaux, ordres de service, générés suite à des fiches de consultation (cf fiche de consultation sur devis), si le/la chef.fe de service ou le/la directeur/trice n'a pas délégation pour les signer

- les bons de travaux, ordres de service, générés suite aux marchés pour les besoins inférieurs à 90 000 € HT (cf dématérialisation de ces marchés au 1/10/2018) si le/la chef.fe de service ou le/la directeur/trice n'a pas délégation pour les signer

- les ordres de service de démarrage des travaux ou prestations

- les ordres de service de prolongation de délai et de travaux modificatifs

- les bons de travaux, les bons de commande, dans le cadre des marchés en tout ou partie à bons de commande et dans la limite des crédits votés

- les documents afférents à la réception des travaux et à l'admission des prestations (y compris avec réserves)

- tous documents afférents au règlement financier des marchés (certificat de paiement, décompte général, libération de retenue de garantie, etc)

- les actes spéciaux de sous-traitance et leur notification, ainsi que les exemplaires uniques d'acte d'engagement modifiés, et tout autre document nécessaire à la gestion des sous-traitances

DocuSign Envelope ID: 050AEFB8-07BE-431D-B315-39E8AF91D18C

- les mises en demeure non assorties d'une intention de résiliation

- les reconductions des marchés

- et d'une manière générale, tous documents afférents à la passation et l'exécution des marchés à l'exception de ceux réservés à la signature du Directeur Général

Demeurent notamment réservés à la signature du Directeur Général :

- les mises en demeure assorties d'une intention de résiliation, quelle que soit la procédure de passation du marché (appel d'offres, procédure adaptée, …)

- les résiliations des marchés, quelle que soit la procédure de passation du marché (appel d'offres, procédure adaptée, …)

2 - Tous documents et courriers à caractère administratif relevant de son domaine de compétence, à l'exception des courriers liés à l'ouverture de dossiers contentieux

3 - Tous documents et courriers à caractère administratif préparés par les services et Agences placés sous son autorité, et notamment :

3.1 : <u>Pour le Service Commerces</u>

- Tous documents et courriers nécessaires à l'instruction des affaires courantes, à l'exclusion des courriers liés à l'ouverture de dossiers contentieux autres que ceux relatifs au recouvrement

- Baux commerciaux

- Renouvellements de baux commerciaux

- Conventions administratives de locaux consenties avec les collectivités territoriales, les personnes morales de droit public et privé, administrations diverses…et renouvellement desdites conventions

- Conventions administratives des logements à usage autre que d'habitation exclusive

- Correspondances adressées aux entreprises dans le cadre de l'exécution des marchés suivis par ce service

- Révisions triennales de loyers

- Conventions précaires (films, cirques, brocantes, etc)

- Agréments de cessions (pour les commerçants)

- Engagements de locations avec les personnes morales de droit privé (associations)

- Tout courrier ou document relatif à la mise à jour des informations cadastrales

- Certificats administratifs

- Copies certifiées conformes

Demeurent notamment réservés à la signature du Directeur Général :

- Conventions de terrains, de panneaux publicitaires, d'enseignes lumineuses et renouvellement desdites conventions

- Conventions de RPA, sites GSM, LCR et leurs renouvellements

- Tous engagements de procédures contentieuses concernant les locations commerciales et administratives

DocuSign Envelope ID: 050AEFB8-07BE-431D-B315-39E8AF91D18C

3.2 : Pour le Service Recouvrement

- Tous documents et courriers notifiantt un abandon de créance

- Courrier notifiant à un locataire débiteur l'autorisation de muter avec sa dette

3.3 : Pour la Direction du Centre de Relations Locataires

- Tous documents et courriers nécessaires à l'instruction des affaires courantes, à l'exclusion des courriers liés à l'ouverture de dossiers contentieux

- Copies certifiées conformes

3.4 : Pour les Agences

- Tous documents et courriers nécessaires à l'instruction des affaires courantes, à l'exclusion des courriers liés à l'ouverture de dossiers contentieux

- Copies certifiées conformes

3.5 : Pour le Service Politiques urbaines et projets sociaux

- Tous documents et courriers nécessaires à l'instruction des affaires courantes, à l'exclusion des courriers liés à l'ouverture de dossiers contentieux

- Correspondances adressées aux entreprises dans le cadre de l'exécution des marchés suivis par ce service

- Arrêtés des factures et mémoires dans le cadre des crédits délégués

- Certificats administratifs

- Copies certifiées conformes

En cas d'absence ou d'empêchement de la Directrice Générale Adjointe chargée de la gestion du patrimoine, de la gestion locative, des attributions et des politiques sociales, la délégation de signature qui lui est conférée sera exercée par le/la DGA ou le/la Directeur/trice désigné.e pour la remplacer, par décision du Directeur Général.

b) Délégation de signature au Chef du Service Commerces, à l'effet de signer :

- Dépôt de plainte(s) au nom de l'Office

- Tous documents et courriers nécessaires à l'instruction des affaires courantes de son champ de compétence (les locaux et locations autres que les logements), à l'exclusion de tous courriers liés à l'ouverture de dossiers contentieux, et notamment :

- Dans la limite des crédits votés, et dans le cadre des marchés à bons de commande, bons de travaux relatifs à la remise en état des locaux (autres que ceux destinés à l'habitation), aux insertions publicitaires et au métrage des locaux

- Toutes correspondances concernant les appels de candidatures et les autorisations de visite

- Toutes correspondances relatives à la gestion courante des locations commerciales, administratives et professionnelles, à l'exclusion des courriers adressés aux élus locaux et aux parlementaires

- Tout courrier ou document relatif à la mise à jour des informations cadastrales

- Arrêtés des factures et mémoires dans le cadre des crédits délégués

DocuSign Envelope ID: 050AEFB8-07BE-431D-B315-39E8AF91D18C

- Certificats administratifs

- Copies certifiées conformes

En cas d'absence ou d'empêchement du Chef du Service Commerces, la délégation de signature qui lui est conférée sera exercée :

- ***par la Directrice Générale Adjointe***
- ***ou en cas d'absence ou d'empêchement de cette dernière, par le/la DGA ou le/la Directeur/trice désigné.e pour la remplacer, par décision du Directeur Général.***

c) Délégation de signature au Chef du Service Politiques urbaines et projets sociaux, à l'effet de signer :

- Dépôt de plainte(s) au nom de l'Office

- Tous documents et courriers nécessaires à l'instruction des affaires courantes, à l'exclusion de tous courriers liés à l'ouverture de dossiers contentieux

- Fiches de consultation pour les besoins inférieurs à 40 000 € HT (cf fiche de consultation sur devis), relatives aux prestations commandées aux associations dans le cadre des activités de développement social et urbain

- Devis

- Arrêtés des factures et mémoires dans le cadre des crédits délégués

- Certificats administratifs

- Copies certifiées conformes

En cas d'absence ou d'empêchement du Chef du Service Politiques urbaines et projets sociaux, la délégation de signature qui lui est conférée sera exercée :

- ***par la Directrice Générale Adjointe***
- ***ou en cas d'absence ou d'empêchement de cette dernière, par le/la DGA ou le/la Directeur/trice désigné.e pour la remplacer, par décision du Directeur Général.***

d) Délégation de signature au Directeur du Centre de Relations Locataires, à l'effet de signer :

- Dépôt de plainte(s) au nom de l'Office

- Tous documents et courriers nécessaires à l'instruction des affaires courantes, à l'exclusion de tous courriers liés à l'ouverture de dossiers contentieux

- Bons de travaux, bons de commande, dans le cadre des marchés en tout ou partie à bons de commande et dans la limite des crédits votés

- Les fiches de consultation pour les besoins inférieurs à 40 000 € HT (cf. fiche de consultation sur devis)

- Bons de travaux, ordres de service, générés suite à des fiches de consultation pour les besoins inférieurs à 40 000 € HT (cf. fiche de consultation sur devis)

- Bons de travaux, ordres de service, générés suite aux marchés pour les besoins inférieurs à 90 000 € HT (cf. dématérialisation de ces marchés au 1/10/2018)

- Devis

DocuSign Envelope ID: 050AEFB8-07BE-431D-B315-39E8AF91D18C

- Demandes de devis

- Arrêtés des factures et mémoires dans le cadre des crédits délégués

- Documents afférents à la réception des travaux et à l'admission des prestations (y compris avec réserves)

- Réponses type apportées aux demandeurs de logement

- Courriers de confirmation de plan d'apurement amiable

- Attestations de loyer à jour

- Courriers aux locataires pour les sinistres traités en CIDRE (Convention d'Indemnisation Directe et de Renonciation à Recours) et - depuis le 1er juin 2018 - en IRSI (Convention d'Indemnisation et Recours des Sinistres Immeuble), et autres sinistres traités par le Pôle sinistres du Centre de Relations Locataires

- Copies certifiées conformes

En cas d'absence ou d'empêchement du Directeur du Centre de Relations Locataires, la délégation de signature qui lui est conférée sera exercée :

- ***par son Adjointe***
- ***ou en cas d'absence ou d'empêchement de cette dernière, par la Directrice Générale Adjointe***
- ***ou en cas d'absence ou d'empêchement de cette dernière, par le/la DGA ou le/la Directeur/trice désigné.e pour la remplacer, par décision du Directeur Général.***

e) Délégation de signature aux Directeurs/trices d'Agences de Bobigny, de Stains, Grand Paris Grand Est, La Courneuve, Dugny et Romainville, à l'effet de signer :

- Dépôt de plainte(s) au nom de l'Office

Tous documents et courriers nécessaires à l'instruction des affaires courantes, à l'exclusion de tous courriers liés à l'ouverture de dossiers contentieux et de tous courriers adressés nominativement aux élus locaux et parlementaires comportant des engagements de portée générale

Courriers adressés aux élus locaux et parlementaires, aux services administratifs, techniques ou sociaux des collectivités territoriales et aux services de l'Etat, et ne comportant pas d'engagement de portée générale

- Conventions dans le cadre du Développement Social Urbain

- les Bons de travaux, ordres de service, générés suite à des fiches de consultation (cf fiche de consultation sur devis) pour tous les marchés < 40 000 € HT ou pour les marchés de travaux < 100 000 € HT (dans la limite des délais réglementaires autorisant le recours à ce type d'achat sans publicité ni mise en concurrence),

- les Bons de travaux, ordres de service, générés suite aux marchés pour les besoins inférieurs à 90 000 € HT (cf dématérialisation de ces marchés au 1/10/2018)

- Correspondances adressées aux entreprises dans le cadre de l'exécution des marchés suivis par l'Agence

- Bons de travaux, dans la limite des crédits votés, et dans le cadre des marchés à bons de commande y compris ceux relatifs aux réhabilitations diffuses des logements

- Procès-verbaux des travaux de réhabilitations diffuses

DocuSign Envelope ID: 050AEFB8-07BE-431D-B315-39E8AF91D18C

Pour les marchés subséquents, quels qu'en soient les montants :

Les Directeurs/trices valident le DCE et signent le rapport d'analyse des offres valant attribution du marché.
Les Directeurs/trices signent les courriers aux candidats retenu/non retenus.
Les Directeurs/trices signent les pièces contractuelles.
Les Directeurs/trices signent tous documents afférents à la passation et l'exécution de ces marchés.

- Arrêtés des factures et mémoires dans le cadre des crédits délégués

- Tout courrier ou document relatif à la mise à jour des informations cadastrales

- Baux d'habitation, après accord de la Commission d'Attribution

- Avenants aux baux d'habitation sanctionnant leur transfert ou leur extension :

- au profit du conjoint en cas de mariage du titulaire initial
- au bénéfice du veuf ou de la veuve en cas de décès du titulaire initial
- au détriment de l'un des deux anciens conjoints en cas de divorce conférant la garde du domicile à l'autre
- au profit du partenaire du titulaire initial en cas de PACS
- au profit de l'un des deux partenaires en cas de dissolution du PACS

- Avenants aux baux d'habitation sanctionnant les ruptures de co-titularité suite à un congé donné par l'un des co-titulaires du bail

- Avenants aux baux d'habitation sanctionnant les échanges de logement (article 9 de la loi du 6 juillet 1989) et leur transfert au (x) bénéficiaire (s) du droit au maintien dans les lieux explicitement visé (s) par l'article 14 de la loi du 6 juillet 1989 et par l'article 1751 du Code Civil

- Conventions de locations ou d'occupation annexes

- Conventions d'occupation précaire

- Correspondances, notifications et avis afférents à la gestion courante

- Accusés de réception des congés de logements

- Courriers aux locataires pour les sinistres traités en CIDRE (Convention d'Indemnisation Directe et de Renonciation à Recours) et - depuis le 1er juin 2018 - en IRSI (Convention d'Indemnisation et Recours des Sinistres Immeuble), et autres sinistres traités par les Agences

- Certificats administratifs

- Copies certifiées conformes

En cas d'absence ou d'empêchement des Directeurs/trices d'Agence, la délégation de signature qui leur est conférée sera exercée :

- ***par les Adjoint.es des Directeurs/trices d'Agence***
- ***ou en cas d'absence ou d'empêchement de ces dernier.es, par la Directrice Générale Adjointe***
- ***ou en cas d'absence ou d'empêchement de cette dernière, par le/la DGA ou le/la Directeur/trice désigné.e pour la remplacer, par décision du Directeur Général.***

DocuSign Envelope ID: 050AEFB8-07BE-431D-B315-39E8AF91D18C

C1 / DIRECTION DE LA GESTION LOCATIVE ET DES ATTRIBUTIONS

a) Délégation de signature au Directeur de la Gestion Locative et des Attributions, à l'effet de signer :

- Dépôt de plainte(s) au nom de l'Office

1 - Tous documents et courriers à caractère administratif relevant de son domaine de compétence, à l'exception des courriers liés à l'ouverture de dossiers contentieux

2 - Tous documents et courriers à caractère administratif préparés par les services et collaborateur placés sous son autorité, et notamment :

2.1 : Pour le Service Etudes et Coordination de la gestion locative

- Tous documents et courriers nécessaires à l'instruction des affaires courantes, à l'exclusion des courriers liés à l'ouverture de dossiers contentieux

- Arrêtés des factures et mémoires dans le cadre des crédits délégués

- Certificats administratifs

- Copies certifiées conformes

2.2 : Pour le Service Recouvrement

- Tous documents et courriers nécessaires à l'instruction des affaires courantes, à l'exclusion des courriers liés à l'ouverture de dossiers contentieux

- Arrêtés des factures et mémoires dans le cadre des crédits délégués

- Certificats administratifs

- Copies certifiées conformes

- Courriers et autres documents liés à l'ouverture de dossiers contentieux gérés par ce service, autres que les contentieux du recouvrement

2.3 : Pour le Service Attributions des logements

- Tous documents et courriers nécessaires à l'instruction des affaires courantes, à l'exclusion des courriers liés à l'ouverture de dossiers contentieux

- Décisions en cas de refus, d'absence de signature (droit de suite) ou de suppression de nom

- Certificats administratifs

- Copies certifiées conformes

2.4 : Pour le Service Maîtrise d'œuvre sociale

- Tous documents et courriers nécessaires à l'instruction des affaires courantes, à l'exclusion des courriers liés à l'ouverture de dossiers contentieux

- Correspondances adressées aux entreprises dans le cadre de l'exécution des marchés suivis par ce service

- Arrêtés des factures et mémoires dans le cadre des crédits délégués

DocuSign Envelope ID: 050AEFB8-07BE-431D-B315-39E8AF91D18C

- Certificats administratifs

- Copies certifiées conformes

Demeurent notamment réservées à la signature du Directeur Général :

- Réponses aux élus locaux et aux parlementaires dans les matières intéressant l'attribution des logements

En cas d'absence ou d'empêchement du Directeur de la Gestion Locative et des Attributions, la délégation de signature qui lui est conférée sera exercée :

- ***par la Directrice Générale Adjointe***
- ***ou en cas d'absence ou d'empêchement de cette dernière, par le/la DGA ou le/la Directeur/trice désigné.e pour la remplacer, par décision du Directeur Général.***

b) <u>Délégation de signature au Chef du Service Etudes et Coordination de la gestion locative, à l'effet de signer :</u>

- Dépôt de plainte(s) au nom de l'Office

- Tous documents et courriers nécessaires à l'instruction des affaires courantes, à l'exclusion de tous courriers liés à l'ouverture de dossiers contentieux, et à l'exclusion des courriers adressés aux élus locaux et aux parlementaires

- Correspondances adressées aux entreprises dans le cadre de l'exécution des marchés suivis par ce service

- Arrêtés des factures et mémoires dans le cadre des crédits délégués

- Certificats administratifs

- Copies certifiées conformes

En cas d'absence ou d'empêchement du Chef du Service Etudes et Coordination de la gestion locative, la délégation de signature qui lui est conférée sera exercée :

- ***par le Directeur de la Gestion Locative et des Attributions***
- ***ou en cas d'absence ou d'empêchement de ce dernier, par la Directrice Générale Adjointe***
- ***ou en cas d'absence ou d'empêchement de cette dernière, par le/la DGA ou le/la Directeur/trice désigné.e pour la remplacer, par décision du Directeur Général.***

c) <u>Délégation de signature à la Cheffe du Service Recouvrement, à l'effet de signer :</u>

- Dépôt de plainte(s) au nom de l'Office

- Tous documents et courriers se rapportant aux actes relatifs au recouvrement des créances que l'Office détient sur ses seuls locataires, à l'exclusion des débiteurs divers

- Courriers adressés aux services administratifs, techniques ou sociaux des collectivités territoriales et aux services de l'Etat ne comportant pas d'engagement de portée générale

- Notifications d'indemnités d'occupation

- Accords amiables sur les prises à partie

- Subrogations de créances dans le cadre des prises à partie

- Toutes certifications de service fait pour les honoraires d'avocats ou d'huissiers en relation avec les actes de recouvrement

- Courriers et autres documents liés à l'ouverture de dossiers contentieux relatifs au recouvrement

DocuSign Envelope ID: 050AEFB8-07BE-431D-B315-39E8AF91D18C

- Protocoles de cohésion sociale

- Copies certifiées conformes

En cas d'absence ou d'empêchement de la Cheffe du Service Recouvrement, la délégation de signature qui lui est conférée sera exercée :

- ***par son Adjoint(e)***
- ***ou en cas d'absence ou d'empêchement de ce/cette dernier/dernière, par le Directeur de la Gestion Locative et des Attributions***
- ***ou en cas d'absence ou d'empêchement de ce dernier, par la Directrice Générale Adjointe***
- ***ou en cas d'absence ou d'empêchement de cette dernière, par le/la DGA ou le/la Directeur/trice désigné.e pour la remplacer, par décision du Directeur Général.***

d) <u>Délégation de signature à la Cheffe du Service Attributions des logements, à l'effet de signer :</u>

- Dépôt de plainte(s) au nom de l'Office

- Tous documents et courriers nécessaires à l'instruction des affaires courantes de son champ de compétence, à l'exclusion de tous courriers liés à l'ouverture de dossiers contentieux, et notamment :

- Copies certifiées conformes

- Conventions d'occupation précaire provisoire et personnelle de mise à disposition de logement, préalable au passage en CAL, dans le cadre des opérations de démolition et réhabilitation

- Accusés de réception des congés de logements

- Toutes correspondances concernant les appels de candidatures et les autorisations de visite

- Toutes correspondances (à l'exclusion des courriers adressés aux élus locaux et aux parlementaires) relatives à la préparation de la Commission d'Attribution et à l'exécution des décisions de cette dernière, y compris les notifications de décisions favorables ou d'ajournement

- Courriers adressés aux services administratifs, techniques ou sociaux des collectivités territoriales et aux services de l'Etat et ne comportant pas d'engagement de portée générale

- Certificats administratifs

- Réponses type apportées aux demandeurs de logement, en cas d'absence ou d'empêchement de l'adjoint au Chef de service pour l'activité Attributions de logements

En cas d'absence ou d'empêchement de la Cheffe du Service Attributions des logements, la délégation de signature qui lui est conférée sera exercée :

- ***par son adjointe***
- ***ou en cas d'absence ou d'empêchement de cette dernière, par le Directeur de la Gestion Locative et des Attributions***
- ***ou en cas d'absence ou d'empêchement de ce dernier, par la Directrice Générale Adjointe***
- ***ou en cas d'absence ou d'empêchement de cette dernière, par le/la DGA ou le/la Directeur/trice désigné.e pour la remplacer, par décision du Directeur Général.***

DocuSign Envelope ID: 050AEFB8-07BE-431D-B315-39E8AF91D18C

e) <u>Délégation de signature à la Cheffe du Service Maîtrise d'œuvre sociale à l'effet de signer :</u>

- Tous documents et courriers nécessaires à l'instruction des affaires courantes de son champ de compétence, à l'exclusion de tous courriers liés à l'ouverture de dossiers contentieux, et notamment :

- Copies certifiées conformes

- Fiches navettes du FSL proposées par les conseillères sociales du service

Pour les déménagements des locataires dans le cadre des projets de renouvellement urbain :

- Bons de travaux, dans la limite des crédits votés et dans le cadre des marchés à bons de commande

- Avis sur l'acceptation des sous-traitants et l'agrément des conditions de paiement

- Demande de paiements nécessaires au remboursement de divers frais aux locataires

- Tous autres documents nécessaires à ces opérations de déménagement

- Convention d'occupation précaire de relogement provisoire (dit relogement tiroir) dans le cadre des opérations de réhabilitation

- Arrêtés des factures et mémoires dans le cadre des crédits délégués

En cas d'absence ou d'empêchement de la Cheffe du Service Maîtrise d'œuvre sociale, la délégation de signature qui lui est conférée sera exercée :

- ***par son adjointe***
- ***ou en cas d'absence ou d'empêchement de cette dernière, par le Directeur de la Gestion Locative et des Attributions***
- ***ou en cas d'absence ou d'empêchement de ce dernier, par la Directrice Générale Adjointe***
- ***ou en cas d'absence ou d'empêchement de cette dernière, par le/la DGA ou le/la Directeur/trice désigné.e pour la remplacer, par décision du Directeur Général.***

D / DIRECTION GENERALE ADJOINTE DES RESSOURCES HUMAINES, DES FINANCES, DES SYSTEMES D'INFORMATION ET DU NUMERIQUE

a) <u>Délégation de signature au Directeur Général Adjoint chargé des ressources humaines, des finances, des systèmes d'information et du numérique, à l'effet de signer :</u>

- Dépôt de plainte(s) au nom de l'Office

1 - En matière de marchés publics relevant de son domaine de compétence, quelle que soit leur procédure de passation (appel d'offres, procédure adaptée,…) :

- les pièces contractuelles

- la notification du marché

- les avenants, et, le cas échéant, les exemplaires uniques d'acte d'engagement modifiés, et leur notification

- les décisions de poursuivre et leur notification

- les additifs et leur notification

- les fiches de consultation pour les besoins inférieurs à 40 000 € HT (cf fiche de consultation sur devis)

DocuSign Envelope ID: 050AEFB8-07BE-431D-B315-39E8AF91D18C

- les bons de travaux, ordres de service, générés suite à des fiches de consultation pour les besoins inférieurs à 40 000 € HT (cf fiche de consultation sur devis), si le/la directeur/trice ou le/la chef.fe de service n'a pas délégation pour les signer

- les bons de travaux, ordres de service, générés suite aux marchés pour les besoins inférieurs à 90 000 € HT (cf dématérialisation de ces marchés au 1/10/2018) si le/la directeur/trice ou le/la chef.fe de service n'a pas délégation pour les signer

- les ordres de service de démarrage des travaux ou prestations

- les ordres de service de prolongation de délai et de travaux modificatifs

- les bons de travaux, les bons de commande, dans le cadre des marchés en tout ou partie à bons de commande et dans la limite des crédits votés

- les documents afférents à la réception des travaux et à l'admission des prestations (y compris avec réserves)

- tous documents afférents au règlement financier des marchés (certificat de paiement, décompte général, libération de retenue de garantie, etc)

- les actes spéciaux de sous-traitance et leur notification, ainsi que les exemplaires uniques d'acte d'engagement modifiés, et tout autre document nécessaire à la gestion des sous-traitances

- les mises en demeure non assorties d'une intention de résiliation

- les reconductions des marchés

- et d'une manière générale, tous documents afférents à la passation et l'exécution des marchés à l'exception de ceux réservés à la signature du Directeur Général

Demeurent notamment réservés à la signature du Directeur Général :

- les mises en demeure assorties d'une intention de résiliation, quelle que soit la procédure de passation du marché (appel d'offres, procédure adaptée, …)

- les résiliations des marchés, quelle que soit la procédure de passation du marché (appel d'offres, procédure adaptée, …)

2 - Tous documents et courriers à caractère administratif relevant de son domaine de compétence, à l'exception des courriers liés à l'ouverture de dossiers contentieux

3 - Tous documents et courriers à caractère administratif préparés par le service et les directions placés sous son autorité, et notamment :

3.1 : <u>Pour le Service Contrôle de Gestion</u>

- Tous documents et courriers nécessaires à l'instruction des affaires courantes, à l'exclusion des courriers liés à l'ouverture de dossiers contentieux

- Correspondances adressées aux entreprises dans le cadre de l'exécution des marchés suivis par ce service

- Copies certifiées conformes

3.2 : <u>Pour la Direction des Finances</u>

Néant

En cas d'absence ou d'empêchement du Directeur Général Adjoint, la délégation de signature qui lui est conférée sera exercée par le/la DGA ou le/la Directeur/trice désigné.e pour le remplacer, par décision du Directeur Général, <u>sous réserve que les autorisations bancaires ad hoc aient été préalablement signées par le/la DGA ou le/la Directeur/trice ainsi désigné.e</u>.

DocuSign Envelope ID: 050AEFB8-07BE-431D-B315-39E8AF91D18C

b) <u>Délégation de signature à la Cheffe du Service Contrôle de gestion, à l'effet de signer :</u>

- Dépôt de plainte(s) au nom de l'Office

- Tous documents et courriers nécessaires à l'instruction des affaires courantes, à l'exclusion de tous courriers liés à l'ouverture de dossiers contentieux

- Arrêtés des factures et mémoires dans le cadre des crédits délégués

- Copies certifiées conformes

En cas d'absence ou d'empêchement de la Cheffe du Service Contrôle de Gestion, la délégation de signature qui lui est conférée sera exercée :

- ***par le Directeur Général Adjoint***
- ***ou en cas d'absence ou d'empêchement de ce dernier, par le/la DGA ou le/la Directeur/trice désigné.e pour le remplacer, par décision du Directeur Général, <u>sous réserve que les autorisations bancaires ad hoc aient été préalablement signées par le/la DGA ou le/la Directeur/trice ainsi désigné.e</u>.***

D1 / DIRECTION DES RESSOURCES HUMAINES

a) <u>Délégation de signature au Directeur des Ressources Humaines, à l'effet de signer :</u>

- Dépôt de plainte(s) au nom de l'Office

- Tous documents et courriers nécessaires à l'instruction des affaires courantes en matière de personnel, à l'exclusion des publications d'annonces concernant les postes à pourvoir et des courriers liés à l'ouverture de dossiers contentieux

- Convocations et documents afférents à la commission santé sécurité et conditions de de travail du CSE

- Courriers liés à l'ouverture de procédures disciplinaires et à leur instruction

- Courriers de proposition d'embauche

- Courriers de ruptures conventionnelles

- Contrats de travail et leurs avenants

- Pièces comptables concernant la liquidation de la paie

- Fichiers afférents à la paie et aux charges

- Ordres de paiement pour acompte sur salaire

Demeurent notamment réservés à la signature du Directeur Général :

- Convocations et procès-verbaux du CSE

- Courriers afférents aux fins de contrat. **En cas d'absence ou d'empêchement du Directeur Général, la délégation de signature est consentie au Directeur Général Adjoint.**

- Lettres de licenciement et de fin de période d'essai

- Notes de service concernant l'ensemble du personnel

- Vacances de postes

DocuSign Envelope ID: 050AEFB8-07BE-431D-B315-39E8AF91D18C

- Notification des sanctions disciplinaires

En cas d'absence ou d'empêchement du Directeur des Ressources Humaines, la délégation de signature qui lui est conférée sera exercée :

- ***par le Directeur Adjoint des Ressources Humaines pour les courriers et documents suivants :***
  . Convocations et documents afférents à la commission santé sécurité et conditions de travail du CSE
  . Courriers de proposition d'embauche
  . Contrats de travail et leurs avenants
  . Pièces comptables concernant la liquidation de la paie
  . Fichiers afférents à la paie et aux charges
  . Ordres de paiement pour acompte sur salaire
  Et par le Directeur Général Adjoint, *pour l'ensemble des autres courriers et documents*

- ***ou en cas d'absence ou d'empêchement du Directeur Général Adjoint, par le/la DGA ou le/la Directeur/trice désigné.e pour le remplacer, par décision du Directeur Général.***

b) <u>Délégation de signature au Directeur Adjoint des Ressources Humaines, à l'effet de signer :</u>

- Correspondances adressées aux entreprises dans le cadre de l'exécution des marchés suivis par cette Direction

- Bordereaux ou lettres d'envoi de pièces intéressant la gestion du personnel

- En matière de recrutement, réponses aux candidatures non retenues

- Documents liés aux accidents du travail

- Documents liés aux arrêts de travail pour maladie des salariés

- Attestations et certificats afférents à la gestion du personnel (notamment les certificats de travail)

- Etats d'heures supplémentaires et interventions durant l'astreinte

- Pièces comptables concernant la formation

- Courriers afférents aux retraites

- Etats de service pour concours

- Habilitations électriques

- Courriers divers, aux agents, de renseignements ou d'information (situation administrative, …)

- Courriers et attestations divers relatifs au traitement des allocations de retour à l'emploi

- Attestations aux agents / Sécurité sociale

- Formulaires DEXIA (assurance statutaire)

- Courriers, certificats, attestations, notes aux chefs de service concernant la retraite

- Conventions de stage

- Décisions relevant de la Fonction Publique territoriale et afférentes aux :

.Echelons
.Avancements
.Promotions internes

DocuSign Envelope ID: 050AEFB8-07BE-431D-B315-39E8AF91D18C

.CLM/CLD
.Temps partiel
.Mise à dispo/détachement
.Fixation régime indemnitaire
.Concessions de logement
.Titularisation
.Notation

- Apposition du visa afin de constater le caractère exécutoire de l'ensemble des actes administratifs

- Arrêtés des factures et mémoires dans le cadre des crédits délégués

- Copies certifiées conformes

En cas d'absence ou d'empêchement du Directeur Adjoint des Ressources Humaines, la délégation de signature qui lui est conférée sera exercée :

- ***par le Directeur des Ressources Humaines***
- ***ou, en cas d'absence ou d'empêchement de ce dernier, par le Directeur Général Adjoint***
- ***ou en cas d'absence ou d'empêchement de ce dernier, par le/la DGA ou le/la Directeur/trice désigné.e pour le remplacer, par décision du Directeur Général.***

D2 / DIRECTION DES FINANCES

a) Délégation de signature au Directeur Financier, à l'effet de signer :

- Dépôt de plainte(s) au nom de l'Office

1- Tous documents et courriers à caractère administratif relevant de son domaine de compétence, à l'exception des courriers liés à l'ouverture de dossiers contentieux

2- Tous documents pour le fonctionnement des comptes bancaires de l'Office, et notamment :

- pour les paiements : chèques, virements, prélèvements, ..
- pour les encaissements : chèques, TIP, carte bleue, virements, prélèvements, cash compte, …
- placements de la trésorerie

3- Tous documents et courriers à caractère administratif préparés par les services placés sous son autorité, et notamment :

3.1 : Pour les Services de la Direction des Finances *(modification)*

- Tous documents et courriers nécessaires à l'instruction des affaires courantes, à l'exclusion des courriers liés à l'ouverture de dossiers contentieux

- Correspondances adressées aux entreprises dans le cadre de l'exécution des marchés suivis par ce service

- Contrats de prêts, conventions de financement 1 % (prêts et subventions) et conventions de financement Région

- Demandes de paiement, factures, avoirs

- Demandes d'accord de principe pour les prêts

- Demandes de subvention

- Demandes de garantie d'emprunt

DocuSign Envelope ID: 050AEFB8-07BE-431D-B315-39E8AF91D18C

- Conventions de garantie d'emprunt

- Mobilisation des emprunts et des subventions

- Contributions FSL *(suppression)*

- Décomptes d'intérêts moratoires pour l'ensemble des marchés publics de l'Office

- Transmission des comptes certifiés (compte financier) *(suppression)*

- Demandes de dégrèvement et d'exonération de taxes *(suppression)*

- Cotisations diverses *(suppression)*

- Factures EDF/GDF *(suppression)*

- Enquêtes INSEE et DIS

- Factures émises par l'Office

- Documents afférents aux copropriétés *(suppression)*

- Tout courrier ou document relatif à la mise à jour des informations cadastrales

- Documents afférents à la fiscalité *(suppression)*

- Etats liés aux opérations de fin d'exercice (amortissements, transferts, stocks,…) *(suppression)*

- Courriers divers aux fournisseurs *(suppression)*

- Tableaux d'amortissements des immobilisations *(suppression)*

- Etat annuel de réalisation des programmes financés par le CD 93 (convention cadre) *(suppression)*

- Fiches analytiques et techniques de l'ANRU

- Fiche navette de paiement ANRU

- Apposition du visa afin de constater le caractère exécutoire de l'ensemble des actes administratifs *(suppression)*

- Copies certifiées conformes

Demeurent notamment réservés à la signature du Directeur Général :

- Conventions d'aide financière (du type Cglls, CD93, …)

- Demandes de certificats électroniques

En cas d'absence ou d'empêchement du Directeur Financier, la délégation de signature qui lui est conférée sera exercée :

- ***par le Directeur Général Adjoint***
- ***ou en cas d'absence ou d'empêchement de ce dernier, par le/la DGA ou le/la Directeur/trice désigné.e pour le remplacer, par décision du Directeur Général, <u>sous réserve que les autorisations bancaires ad hoc aient été préalablement signées par le/la DGA ou le/la Directeur/trice ainsi désigné.e</u>.***

DocuSign Envelope ID: 050AEFB8-07BE-431D-B315-39E8AF91D18C

b) Délégation de signature à l'Adjoint du Directeur Financier, à l'effet de signer *(modification)* :

- Dépôt de plainte(s) au nom de l'Office

- Tous documents et courriers nécessaires à l'instruction des affaires courantes, à l'exclusion de tous courriers liés à l'ouverture de dossiers contentieux

- Arrêtés des factures et mémoires dans le cadre des crédits délégués

- Copies certifiées conformes

***En cas d'absence ou d'empêchement de l'Adjoint du Directeur Financier** (modification), la délégation de signature qui lui est conférée sera exercée :*

- ***par le Directeur Financier***
- ***ou en cas d'absence ou d'empêchement de ce dernier, par le Directeur Général Adjoint***
- ***ou en cas d'absence ou d'empêchement de ce dernier, par le/la DGA ou le/la Directeur/trice désigné.e pour le remplacer, par décision du Directeur Général, sous réserve que les autorisations bancaires ad hoc aient été préalablement signées par le/la DGA ou le/la Directeur/trice ainsi désigné.e.***

Ajouts

c) Délégation de signature au Chef du Service Comptabilité Locataires**, à l'effet de signer :**

- Dépôt de plainte(s) au nom de l'Office

- Tous documents et courriers nécessaires à l'instruction des affaires courantes, à l'exclusion de tous courriers liés à l'ouverture de dossiers contentieux

- Arrêtés des factures et mémoires dans le cadre des crédits délégués

- Copies certifiées conformes

En cas d'absence ou d'empêchement** du Chef du Service Comptabilité Locataires**, la délégation de signature qui lui est conférée sera exercée :
- par l'Adjoint du Directeur Financier
- ou en cas d'absence ou d'empêchement de ce dernier, par le Directeur Financier
- ou en cas d'absence ou d'empêchement de ce dernier, par le Directeur Général Adjoint
- ou en cas d'absence ou d'empêchement de ce dernier, par le/la DGA ou le/la Directeur/trice désigné.e pour le remplacer, par décision du Directeur Général, sous réserve que les autorisations bancaires ad hoc aient été préalablement signées par le/la DGA ou le/la Directeur/trice ainsi désigné.e.

d) Délégation de signature au Chef du Service Comptabilité Investissement**, à l'effet de signer :**

- Dépôt de plainte(s) au nom de l'Office

- Tous documents et courriers nécessaires à l'instruction des affaires courantes, à l'exclusion de tous courriers liés à l'ouverture de dossiers contentieux

- Demandes de dégrèvement et d'exonération de taxes

- Arrêtés des factures et mémoires dans le cadre des crédits délégués

- Copies certifiées conformes

DocuSign Envelope ID: 050AEFB8-07BE-431D-B315-39E8AF91D18C

En cas d'absence ou d'empêchement** du Chef du Service Comptabilité Investissement**, la délégation de signature qui lui est conférée sera exercée :
- par l'Adjoint du Directeur Financier
- ou en cas d'absence ou d'empêchement de ce dernier, par le Directeur Financier
- ou en cas d'absence ou d'empêchement de ce dernier, par le Directeur Général Adjoint
- ou en cas d'absence ou d'empêchement de ce dernier, par le/la DGA ou le/la Directeur/trice désigné.e pour le remplacer, par décision du Directeur Général, sous réserve que les autorisations bancaires ad hoc aient été préalablement signées par le/la DGA ou le/la Directeur/trice ainsi désigné.e.

e) Délégation de signature au Chef du Service Comptabilité Exploitation et Générale**, à l'effet de signer :**

- Dépôt de plainte(s) au nom de l'Office

- Tous documents et courriers nécessaires à l'instruction des affaires courantes, à l'exclusion de tous courriers liés à l'ouverture de dossiers contentieux

- Arrêtés des factures et mémoires dans le cadre des crédits délégués

- Copies certifiées conformes

En cas d'absence ou d'empêchement** du Chef du Service Comptabilité Exploitation et Générale**, la délégation de signature qui lui est conférée sera exercée :
- par l'Adjoint du Directeur Financier
- ou en cas d'absence ou d'empêchement de ce dernier, par le Directeur Financier
- ou en cas d'absence ou d'empêchement de ce dernier, par le Directeur Général Adjoint
- ou en cas d'absence ou d'empêchement de ce dernier, par le/la DGA ou le/la Directeur/trice désigné.e pour le remplacer, par décision du Directeur Général, sous réserve que les autorisations bancaires ad hoc aient été préalablement signées par le/la DGA ou le/la Directeur/trice ainsi désigné.e.

f) Délégation de signature au Chef du Service Charges Locatives**, à l'effet de signer :**

- Dépôt de plainte(s) au nom de l'Office

- Tous documents et courriers nécessaires à l'instruction des affaires courantes, à l'exclusion de tous courriers liés à l'ouverture de dossiers contentieux

- Arrêtés des factures et mémoires dans le cadre des crédits délégués

- Copies certifiées conformes

En cas d'absence ou d'empêchement** du Chef du Service Charges Locatives**, la délégation de signature qui lui est conférée sera exercée :
- par l'Adjoint du Directeur Financier
- ou en cas d'absence ou d'empêchement de ce dernier, par le Directeur Financier
- ou en cas d'absence ou d'empêchement de ce dernier, par le Directeur Général Adjoint
- ou en cas d'absence ou d'empêchement de ce dernier, par le/la DGA ou le/la Directeur/trice désigné.e pour le remplacer, par décision du Directeur Général, sous réserve que les autorisations bancaires ad hoc aient été préalablement signées par le/la DGA ou le/la Directeur/trice ainsi désigné.e.

DocuSign Envelope ID: 050AEFB8-07BE-431D-B315-39E8AF91D18C

D3 / DIRECTION DES SYSTEMES D'INFORMATION ET DU NUMERIQUE

a) Délégation de signature au Directeur des systèmes d'information et du numérique, à l'effet de signer :

- Dépôt de plainte(s) au nom de l'Office

- Tous documents et courriers nécessaires à l'instruction des affaires courantes, à l'exclusion des courriers liés à l'ouverture de dossiers contentieux

- Correspondances adressées aux entreprises dans le cadre de l'exécution des marchés suivis par cette Direction

- Arrêtés des factures et mémoires dans le cadre des crédits délégués

- Copies certifiées conformes

En cas d'absence ou d'empêchement du Directeur des systèmes d'information et du numérique, la délégation de signature qui lui est conférée sera exercée :

- ***par le Directeur Général Adjoint***
- ***ou en cas d'absence ou d'empêchement de ce dernier, par le/la DGA ou le/la Directeur/trice désigné.e pour le remplacer, par décision du Directeur Général.***

b) Délégation de signature au Chef du Service Etudes et développement, à l'effet de signer :

- Dépôt de plainte(s) au nom de l'Office

- Tous documents et courriers nécessaires à l'instruction des affaires courantes, à l'exclusion de tous courriers liés à l'ouverture de dossiers contentieux

- Copies certifiées conformes

En cas d'absence ou d'empêchement du Chef du Service Etudes et développements, la délégation de signature qui lui est conférée sera exercée :

- ***par le Directeur des systèmes d'information et du numérique***
- ***ou en cas d'absence ou d'empêchement de ce dernier, par le Directeur Général Adjoint***
- ***ou en cas d'absence ou d'empêchement de ce dernier, par le/la DGA ou le/la Directeur/trice désigné.e pour le remplacer, par décision du Directeur Général.***

c) Délégation de signature au Chef du Service Systèmes et réseaux, à l'effet de signer :

- Dépôt de plainte(s) au nom de l'Office

- Tous documents et courriers nécessaires à l'instruction des affaires courantes, à l'exclusion de tous courriers liés à l'ouverture de dossiers contentieux

- Copies certifiées conformes

En cas d'absence ou d'empêchement du Chef du Service Systèmes et réseaux, la délégation de signature qui lui est conférée sera exercée :

- ***par le Directeur des systèmes d'information et du numérique***
- ***ou en cas d'absence ou d'empêchement de ce dernier, par le Directeur Général Adjoint***
- ***ou en cas d'absence ou d'empêchement de ce dernier, par le/la DGA ou le/la Directeur/trice désigné.e pour le remplacer, par décision du Directeur Général.***

DocuSign Envelope ID: 050AEFB8-07BE-431D-B315-39E8AF91D18C

d) Délégation de signature au Chef du Service Support IT, à l'effet de signer :

- Dépôt de plainte(s) au nom de l'Office

- Tous documents et courriers nécessaires à l'instruction des affaires courantes, à l'exclusion de tous courriers liés à l'ouverture de dossiers contentieux

- Copies certifiées conformes

En cas d'absence ou d'empêchement du Chef du Service Support IT, la délégation de signature qui lui est conférée sera exercée :

- ***par le Directeur des systèmes d'information et du numérique***
- ***ou en cas d'absence ou d'empêchement de ce dernier, par le Directeur Général Adjoint***
- ***ou en cas d'absence ou d'empêchement de ce dernier, par le/la DGA ou le/la Directeur/trice désigné.e pour le remplacer, par décision du Directeur Général.***

E / DIRECTION GENERALE ADJOINTE DES AFFAIRES JURIDIQUES, DE LA COMMANDE PUBLIQUE ET DES MOYENS GENERAUX

a) Délégation de signature à la Directrice Générale Adjointe chargée des affaires juridiques, de la commande publique et des moyens généraux à l'effet de signer :

- Dépôt de plainte(s) au nom de l'Office

1 - En matière de marchés publics relevant de son domaine de compétence, quelle que soit leur procédure de passation (appel d'offres, procédure adaptée,…) :

- les pièces contractuelles

- la notification du marché

- les avenants, et, le cas échéant, les exemplaires uniques d'acte d'engagement modifiés, et leur notification

- les décisions de poursuivre et leur notification

- les additifs et leur notification

- les fiches de consultation pour les besoins inférieurs à 40 000 € HT (cf fiche de consultation sur devis)

- les bons de travaux, ordres de service, générés suite à des fiches de consultation pour les besoins inférieurs à 40 000 € HT (cf fiche de consultation sur devis), si le/la directeur/trice ou le/la chef.fe de service n'a pas délégation pour les signer

- les bons de travaux, ordres de service, générés suite aux marchés pour les besoins inférieurs à 90 000 € HT (cf dématérialisation de ces marchés au 1/10/2018) si le/la directeur/trice ou le/la chef.fe de service n'a pas délégation pour les signer

- les ordres de service de démarrage des travaux ou prestations

- les ordres de service de prolongation de délai et de travaux modificatifs

- les bons de travaux, les bons de commande, dans le cadre des marchés en tout ou partie à bons de commande et dans la limite des crédits votés

- les documents afférents à la réception des travaux et à l'admission des prestations (y compris avec réserves)

DocuSign Envelope ID: 050AEFB8-07BE-431D-B315-39E8AF91D18C

- tous documents afférents au règlement financier des marchés (certificat de paiement, décompte général, libération de retenue de garantie, etc)

- les actes spéciaux de sous-traitance et leur notification, ainsi que les exemplaires uniques d'acte d'engagement modifiés, et tout autre document nécessaire à la gestion des sous-traitances

- les mises en demeure non assorties d'une intention de résiliation

- et d'une manière générale, tous documents afférents à la passation et l'exécution des marchés à l'exception de ceux réservés à la signature du Directeur Général

Demeurent notamment réservés à la signature du Directeur Général :

- les mises en demeure assorties d'une intention de résiliation, quelle que soit la procédure de passation du marché (appel d'offres, procédure adaptée, …)

- les résiliations des marchés, quelle que soit la procédure de passation du marché (appel d'offres, procédure adaptée, …)

2 - Tous documents et courriers à caractère administratif relevant de son domaine de compétence, à l'exclusion des courriers liés à l'ouverture de dossiers contentieux

3 - Tous documents et courriers à caractère administratif préparés par les service et collaborateurs placés sous son autorité, et notamment :

3.1 : <u>Pour le Service Juridique</u>

- Tous documents et courriers majeurs nécessaires à l'instruction des affaires courantes, à l'exclusion de tous courriers liés à l'ouverture de dossiers contentieux

- Correspondances adressées aux entreprises dans le cadre de l'exécution des marchés suivis par ce service

- Apposition du visa afin de constater le caractère exécutoire de l'ensemble des actes administratifs

- Tous actes pris en application des marchés publics d'assurances

- Déclarations de sinistre Dommage Ouvrage aux assureurs

- Lettres d'acceptation d'indemnité

- Courriers de mise en demeure aux responsables des sinistres

- Actes notariés *(ces actes pouvant également être signés par la Cheffe du Service Juridique)*

- Actes sous seing privé *(ces actes pouvant également être signés par la Cheffe du Service Juridique)*

- Tout courrier ou document relatif à la mise à jour des informations cadastrales

- Courriers en réponse aux locataires qui demandent à acquérir leur logement

DocuSign Envelope ID: 050AEFB8-07BE-431D-B315-39E8AF91D18C

3.2 : <u>Pour le Délégué à la Protection des Données (DPD) et le Médiateur des litiges</u>

- Tous documents et courriers nécessaires à l'instruction des affaires courantes, à l'exclusion de tous courriers liés à l'ouverture de dossiers contentieux

3.3 : <u>Pour le Médiateur des litiges</u>

- Tous documents et courriers nécessaires à l'instruction des affaires courantes, à l'exclusion de tous courriers liés à l'ouverture de dossiers contentieux

En cas d'absence ou d'empêchement de la Directrice Générale Adjointe, la délégation de signature qui lui est conférée sera exercée par le/la DGA ou le/la Directeur/trice désigné.e pour la remplacer, par décision du Directeur Général.

b) <u>Délégation de signature à la Cheffe du Service Juridique, à l'effet de signer :</u>

- Dépôt de plainte(s) au nom de l'Office

- Tous documents et courriers nécessaires à l'instruction des affaires courantes, à l'exclusion de tous courriers liés à l'ouverture de dossiers contentieux

- Bons de travaux, dans la limite des crédits votés

- les Bons de travaux, ordres de service, générés suite à des fiches de consultation pour les besoins inférieurs à 40 000 € HT (cf fiche de consultation sur devis)

- Arrêtés des factures et mémoires dans le cadre des crédits délégués

- Lettres de reconduction des marchés du service

- Fax aux entreprises dans le cadre de l'analyse des offres

- Demande de paiement et de facturation

- Déclarations de sinistre aux assureurs (hors sinistre Dommage Ouvrage)

- Courriers aux assureurs, courtiers, experts

- Courriers de relance aux responsables des sinistres

- Courriers aux lésés suite à sinistre

- Actes notariés *(ces actes pouvant également être signés par la Directrice Générale Adjointe)*

- Actes sous seing privé *(ces actes pouvant également être signés par la Directrice Générale Adjointe)*

- Certificats administratifs

- Copies certifiées conformes

En cas d'absence ou d'empêchement de la Cheffe du Service Juridique, la délégation de signature qui lui est conférée sera exercée :

- ***par la Directrice Générale Adjointe***
- ***ou en cas d'absence ou d'empêchement de cette dernière, par le/la DGA ou le/la Directeur/trice désigné.e pour la remplacer, par décision du Directeur Général.***

DocuSign Envelope ID: 050AEFB8-07BE-431D-B315-39E8AF91D18C

E1 / DIRECTION DE LA COMMANDE PUBLIQUE, DES MOYENS GENERAUX ET DES ARCHIVES

a) Délégation de signature au Directeur de la commande publique, des moyens généraux et des archives à l'effet de signer :

1- Dépôt de plainte(s) au nom de l'Office

2- Tous documents et courriers à caractère administratif relevant de son domaine de compétence, à l'exclusion des courriers liés à l'ouverture de dossiers contentieux et des documents et courriers majeurs

3- En matière de marchés publics relevant de son domaine de compétence, quelle que soit leur procédure de passation (appel d'offres, procédure adaptée,…) :

- les pièces contractuelles

- la notification du marché

- les avenants, et, le cas échéant, les exemplaires uniques d'acte d'engagement modifiés, et leur notification

- les décisions de poursuivre et leur notification

- les additifs et leur notification

- les fiches de consultation (cf fiche de consultation sur devis) pour tous les marchés < 40 000 € HT ou pour les marchés de travaux < 100 000 € HT (dans la limite des délais réglementaires autorisant le recours à ce type d'achat sans publicité ni mise en concurrence),

- les bons de travaux, ordres de service, générés suite aux marchés pour les besoins inférieurs à 90 000 € HT (cf dématérialisation de ces marchés au 1/10/2018) si le/la directeur/trice ou le/la chef.fe de service n'a pas délégation pour les signer

- les ordres de service de démarrage des travaux ou prestations

- les ordres de service de prolongation de délai et de travaux modificatifs

- les bons de travaux, les bons de commande, dans le cadre des marchés en tout ou partie à bons de commande et dans la limite des crédits votés

- les documents afférents à la réception des travaux et à l'admission des prestations (y compris avec réserves)

- tous documents afférents au règlement financier des marchés (certificat de paiement, décompte général, libération de retenue de garantie, etc)

- les actes spéciaux de sous-traitance et leur notification, ainsi que les exemplaires uniques d'acte d'engagement modifiés, et tout autre document nécessaire à la gestion des sous-traitances

- les mises en demeure non assorties d'une intention de résiliation

- et d'une manière générale, tous documents afférents à la passation et l'exécution des marchés à l'exception de ceux réservés à la signature du Directeur Général

Demeurent notamment réservés à la signature du Directeur Général :

- les mises en demeure assorties d'une intention de résiliation, quelle que soit la procédure de passation du marché (appel d'offres, procédure adaptée, …)

- les résiliations des marchés, quelle que soit la procédure de passation du marché (appel d'offres, procédure adaptée, …)

DocuSign Envelope ID: 050AEFB8-07BE-431D-B315-39E8AF91D18C

4 - Tous documents et courriers à caractère administratif préparés par les services placés sous son autorité, et notamment :

4.1 : Pour le Service des Moyens généraux et Archives

- Bons de travaux, ordres de service, générés suite aux marchés pour les besoins inférieurs à 90 000 € HT (cf dématérialisation de ces marchés au 1/10/2018)

- Tous documents et courriers nécessaires à l'instruction des affaires courantes, à l'exclusion de tous courriers liés à l'ouverture de dossiers contentieux

- Correspondances adressées aux entreprises dans le cadre de l'exécution des marchés suivis par ce service

- Contrats de cession des véhicules réformés

- Apposition du visa afin de constater le caractère exécutoire de l'ensemble des actes administratifs

- Procurations et attestations pour acomplir des démarches administratives

- Avenants et additifs sur l'ensemble des marchés de l'Office, dès l'instant où ils concernent les activités de ce service, et tous les documents nécessaires à la passation de ces avenants et additifs

4.2 : Pour le Service Expertise commande publique

- Bons de travaux, ordres de service, générés suite aux marchés pour les besoins inférieurs à 90 000 € HT (cf dématérialisation de ces marchés au 1/10/2018)

- Tous documents et courriers nécessaires à l'instruction des affaires courantes, à l'exclusion des courriers liés à l'ouverture de dossiers contentieux

- Correspondances adressées aux entreprises dans le cadre de la passation et de l'exécution des marchés suivis par ce Service

- Rapport de présentation pour la DRCL, pour les marchés passés par ce Service

- Convocation de la CAO, pour les marchés passés par ce Service

- Apposition du visa afin de constater le caractère exécutoire de l'ensemble des actes administratifs

Demeurent notamment réservés à la signature du Directeur Général :

- Etablissement de la liste des membres d'un jury

- Convocation du jury

En cas d'absence ou d'empêchement du Directeur de la commande publique, des moyens généraux et des archives, la délégation de signature qui lui est conférée sera exercée :

- ***par la Directrice Générale Adjointe***
- ***ou en cas d'absence ou d'empêchement de cette dernière, par le/la DGA ou le/la Directeur/trice désigné.e pour la remplacer, par décision du Directeur Général.***

DocuSign Envelope ID: 050AEFB8-07BE-431D-B315-39E8AF91D18C

b) <u>Délégation de signature à la Cheffe du Service des Moyens généraux et Archives, à l'effet de signer :</u>

- Dépôt de plainte(s) au nom de l'Office

- Tous documents et courriers nécessaires à l'instruction des affaires courantes, à l'exclusion de tous courriers liés à l'ouverture de dossiers contentieux

- Correspondances adressées aux entreprises dans le cadre de l'exécution des marchés suivis par ce service, à l'exclusion de tous courriers liés à l'ouverture de dossiers contentieux

- Bons de travaux, dans la limite des crédits votés

- les Bons de travaux, ordres de service, générés suite à des fiches de consultation pour les besoins inférieurs à 40 000 € HT (cf fiche de consultation sur devis)

- Arrêtés des factures et mémoires dans le cadre des crédits délégués

- Pièces afférentes à l'immatriculation des véhicules et à leur cession

- Lettres de reconduction des marchés du service

- Courriers et documents relatifs aux contraventions

- Demandes de devis

- Devis

- Bons à tirer (BAT) en création

- Bons à tirer (BAT) en renouvellement

- Bons de livraison

- Fax aux entreprises dans le cadre de l'analyse des offres

- Tous documents en lien avec la gestion du courrier de Seine-Saint-Denis habitat, et en particulier liés :
. au retrait et à la réception des plis/des envois de La Poste,
. à l'achat des produits nécessaires à l'affranchissement, prêt à poster, prêt à expédier,
. à la réexpédition temporaire ou définitive du courrier entrant de l'Office, y compris de ses Agences,
. aux contrats post-réponse dans le cadre des enquêtes réalisées auprès des locataires.

- Tous documents afférents à la régie d'avance, y compris :
  . arrêté des pièces justificatives des dépenses
  . arrêtés des décomptes de liquidation
  . signature des demandes d'appels de fonds

- Demande de paiement et de facturation

- Certificats administratifs

- Copies certifiées conformes

En cas d'absence ou d'empêchement de la Cheffe du Service des Moyens généraux et Archives, la délégation de signature qui lui est conférée sera exercée :

- ***par ses adjoint.es***
- ***ou en cas d'absence ou d'empêchement de ces dernier.es, par le Directeur de la commande publique, des moyens généraux et des archives***
- ***ou en cas d'absence ou d'empêchement de ce dernier, par la Directrice Générale Adjointe***
- ***ou en cas d'absence ou d'empêchement de cette dernière, par le/la DGA ou le/la Directeur/trice désigné.e pour la remplacer, par décision du Directeur Général.***

DocuSign Envelope ID: 050AEFB8-07BE-431D-B315-39E8AF91D18C

c) Délégation de signature à la Cheffe du Service Expertise commande publique, à l'effet de signer :

- Dépôt de plainte(s) au nom de l'Office

- Tous documents et courriers nécessaires à l'instruction des affaires courantes, à l'exclusion de tous courriers liés à l'ouverture de dossiers contentieux

- Bons de travaux, dans la limite des crédits votés

- les Bons de travaux, ordres de service, générés suite à des fiches de consultation pour les besoins inférieurs à 40 000 € HT (cf fiche de consultation sur devis)

- Arrêtés des factures et mémoires dans le cadre des crédits délégués

- Lettres de reconduction des marchés du Service

- Lettres aux candidats retenu/non retenus, pour les marchés passés par ce Service

- Réponses aux demandes des candidats des motifs de rejet d'une offre, pour les marchés passés par ce Service

- Pour le « Repêchage » des candidats : demande de documents manquants en phase candidature, pour les marchés passés par ce Service

- Lettres aux candidats relatives aux demandes de précisions, de régularisation ou de négociation de l'offre, ainsi que les demandes d'informations dans le cadre d'une offre suspectée d'être anormalement basse

- Courriers aux entreprises relatifs à la facturation des marchés du Service

- Envoi de Dossiers de consultation (DCE) aux entreprises, pour les marchés passés par ce Service

- Transmissions de pièces en DRCL, pour les marchés passés par ce Service

- Demande de paiement et de facturation pour les marchés du Service

- Certificats administratifs

- Copies certifiées conformes

En cas d'absence ou d'empêchement du Chef du Service Expertise commande publique, la délégation de signature qui lui est conférée sera exercée :

- ***par le Directeur de la commande publique, des moyens généraux et des archives***
- ***ou en cas d'absence ou d'empêchement de ce dernier, par la Directrice Générale Adjointe***
- ***ou en cas d'absence ou d'empêchement de cette dernière, par le/la DGA ou le/la Directeur/trice désigné.e pour la remplacer, par décision du Directeur Général.***

DocuSign Envelope ID: 050AEFB8-07BE-431D-B315-39E8AF91D18C

Seine-Saint-Denis habitat

CONSEIL D'ADMINISTRATION DU JEUDI 22 JUIN 2023

Le Conseil d'Administration de Seine-Saint-Denis habitat, convoqué par mail le 5 juin 2023, s'est réuni le jeudi 22 juin 2023 à 17H en son siège 10, rue Gisèle Halimi à Bobigny (93002) sous la présidence de Monsieur Mathieu MONOT, Président de Seine-Saint-Denis habitat.

Administrateurs.trices :

Présent-e-s
Monsieur Mathieu MONOT
Madame Nadia AZOUG départ à 18h45 mandat à Mathieu MONOT
Monsieur Stéphane TROUSSEL départ à 19h mandat à Mathieu MONOT
Monsieur Anthony MANGIN
Madame Françoise KERN départ à 18h45 mandat à Michel LANGLOIS
Madame Marlène DOINE
Monsieur Maurice MENDES DA COSTA
Madame Françoise GAUDEL
Monsieur Michel LANGLOIS
Madame Ounissa FODIL
Monsieur Faouzy GUELLIL départ à 18h40 mandat à Maurice MENDES DA COSTA
Monsieur Kamel BRAHMI départ à 19h05 mandat à Philippe GERMAIN
Monsieur Philippe GERMAIN
Madame Huguette GRANVILLE
Madame Mebrouka HADJADJ
Madame Viviane PHLEGER
Monsieur Abdou AHAMED
Madame Myriam TINE
Monsieur Christian BANDE
Madame Anne-Emmanuelle OUVRARD

Excusé-e-s
Madame Eliane FROMENTEL mandat à Françoise GAUDEL
Monsieur Michel HOEN mandat à Ounissa FODIL
Madame Sandrine CRIE mandat à Marlène DOINE
Madame Marinette SOLER KERRIEN mandat à Françoise GAUDEL
Monsieur Géry DYKOKA NGOLO mandat à Viviane PHLEGER
Madame Claire LEVY VROELANT
Madame Pascale LABBE

Absent-e-s
Monsieur Abdel-Madjid SADI
Madame Samira AÏT- BENNOUR
Monsieur Vijay MONANY
Monsieur Jean-Baptiste PATURET

Soit 22 membres à voix délibérative présents ou représentés à l'ouverture de la séance. Le quorum a été maintenu tout au long de la séance (quorum à 18 membres).
(possibilité de 2 pouvoirs par Administrateur.trice depuis la réforme de 2022).

Administration :

Présent-e-s

Monsieur Bertrand PRADE	Directeur Général
Monsieur Jean-Marc POULAIN	Directeur Général Adjoint
Madame Cécile MAGE	Directrice Générale Adjointe
Madame Clémence DEBAILLE	Directrice Générale Adjointe
Madame Linda PORCHER	Directrice Générale Adjointe
Madame Pauline HUGOT	Cheffe de cabinet
Madame Christelle ROSENTHAL	Secrétaire de Direction

Accusé de réception en préfecture
093-279300198-20230622-10-02-23-DE
Date de télétransmission : 27/06/2023
Date de réception préfecture : 27/06/2023

DocuSign Envelope ID: 050AEFB8-07BE-431D-B315-39E8AF91D18C

Direction des affaires juridiques, de la commande publique et des moyens généraux

Service Juridique
MI/N.26

13 - Rosny V01

Conseil d'administration

Délibération n°
10.02.23

Adopté à l'unanimité [X]

Adopté à la majorité [ ]

Voix contre [ ]

Abstention (s) [ ]

NPPV [ ]

Objet : **Rosny-sous-Bois - Le Pré-Gentil**
Vente de la parcelle AV 542 à la SCCV SYRINGA
Constitution d'une servitude de cour commune et d'une servitude de passage piéton
Acceptation d'une servitude de cour commune
Délibération rectificative de la délibération n°10.08.22 du Bureau du 8 décembre 2022

LE PRESIDENT EXPOSE

Considérant que Seine-Saint-Denis habitat, dans le cadre d'un protocole d'accord pour la mise en œuvre du projet d'amélioration de la cité du Pré-Gentil, doit vendre à la SCCV SYRINGA la parcelle cadastrée section AV numéro 542 représentant environ 2 920 m² ;

Considérant la promesse unilatérale de vente par Seine-Saint-Denis habitat au profit de la SCCV SYRINGA signée le 24 septembre 2021 ayant pour objet une partie de la parcelle anciennement cadastrée section AV numéro 501, devenue la parcelle cadastrée section AV numéro 542 ;

Vu la délibération n°10.08.22 du Bureau du 8 décembre 2022, relative à la vente de la parcelle à la SCCV ;

Considérant l'article 3 de ladite délibération dans laquelle il était indiqué ci-après littéralement relaté :
« *Décide que le paiement se fera de la manière suivante :*

- *Comptant le jour de la signature de l'acte de vente, à concurrence de la totalité de la Taxe sur la valeur ajoutée calculée sur marge ou sur prix total.*

- *A terme, à la livraison du programme immobilier à réaliser par la SCCV SYRINGA, et au plus tard en juillet 2024, à concurrence de la totalité du prix de vente hors taxe.*

  Et jusqu'à son paiement effectif et intégral, le solde de prix de vente sera productif d'intérêts au taux du livret A + 60pb.
  En cas de non-paiement à l'échéance, le prix de vente hors taxe sera productif d'un intérêt au taux de SIX pour cent (6 %) l'an à compter de la sommation de payer contenant mention de l'intention de Seine-Saint-Denis habitat de bénéficier de cette clause, sans que cette clause vaille prorogation de délai ou novation de droit, et sans préjudice des indemnités qui seront stipulées à l'acte authentique de vente et du droit de Seine-Saint-Denis habitat de poursuivre le recouvrement de sa créance par tous moyens de droit.

En garantie du paiement du prix hors taxes stipulé payable à terme, la SCCV SYRINGA remettra à l'Office, le jour de la régularisation de l'acte de vente, une garantie financière d'achèvement des travaux émanant d'un établissement financier de premier ordre, ayant son siège social en France.

Contre remise de la garantie financière d'achèvement, l'Office renoncera à son hypothèque légale du vendeur ainsi qu'à l'action résolutoire y attachée et dispensera le notaire rédacteur de l'Acte authentique de Vente de prendre aux termes dudit acte l'inscription de l'hypothèque légale du vendeur, ***se réservant la possibilité de prendre cette inscription ultérieurement, si bon lui semble****.* » ;

Considérant que l'inscription de l'hypothèque légale du vendeur est incompatible avec la garantie d'éviction que la SCCV SYRINGA devra aux acquéreurs en VEFA ;

DocuSign Envelope ID: 050AEFB8-07BE-431D-B315-39E8AF91D18C

LE CONSEIL DELIBERE

Article 1

Rectifie la délibération n°10.08.22 du Bureau du 8 décembre 2022 dans son article 3, comme suit :

« Décide que le paiement se fera de la manière suivante :

- Comptant le jour de la signature de l'acte de vente, à concurrence de la totalité de la Taxe sur la valeur ajoutée calculée sur marge ou sur prix total.

- A terme, à la livraison du programme immobilier à réaliser par la SCCV SYRINGA, et au plus tard en juillet 2024, à concurrence de la totalité du prix de vente hors taxe.

  Et jusqu'à son paiement effectif et intégral, le solde de prix de vente sera productif d'intérêts au taux du livret A + 60pb.
  En cas de non-paiement à l'échéance, le prix de vente hors taxe sera productif d'un intérêt au taux de SIX pour cent (6 %) l'an à compter de la sommation de payer contenant mention de l'intention de Seine-Saint-Denis habitat de bénéficier de cette clause, sans que cette clause vaille prorogation de délai ou novation de droit, et sans préjudice des indemnités qui seront stipulées à l'acte authentique de vente et du droit de Seine-Saint-Denis habitat de poursuivre le recouvrement de sa créance par tous moyens de droit.

En garantie du paiement du prix hors taxes stipulé payable à terme, la SCCV SYRINGA remettra à l'Office, le jour de la régularisation de l'acte de vente, une garantie financière d'achèvement des travaux émanant d'un établissement financier de premier ordre, ayant son siège social en France.

Contre remise de la garantie financière d'achèvement, l'Office renoncera à son hypothèque légale du vendeur ainsi qu'à l'action résolutoire y attachée. »

Article 2

Les autres dispositions de la délibération n°10.08.22 du Bureau du 8 décembre 2022 restent inchangées.

Le Président

Mathieu MONOT
Conseiller départemental

DocuSign Envelope ID: 050AEFB8-07BE-431D-B315-39E8AF91D18C

Seine-Saint-Denis habitat

CONSEIL D'ADMINISTRATION DU JEUDI 22 JUIN 2023

Le Conseil d'Administration de Seine-Saint-Denis habitat, convoqué par mail le 5 juin 2023, s'est réuni le jeudi 22 juin 2023 à 17H en son siège 10, rue Gisèle Halimi à Bobigny (93002) sous la présidence de Monsieur Mathieu MONOT, Président de Seine-Saint-Denis habitat.

Administrateurs.trices :

Présent-e-s
Monsieur Mathieu MONOT
Madame Nadia AZOUG départ à 18h45 mandat à Mathieu MONOT
Monsieur Stéphane TROUSSEL départ à 19h mandat à Mathieu MONOT
Monsieur Anthony MANGIN
Madame Françoise KERN départ à 18h45 mandat à Michel LANGLOIS
Madame Marlène DOINE
Monsieur Maurice MENDES DA COSTA
Madame Françoise GAUDEL
Monsieur Michel LANGLOIS
Madame Ounissa FODIL
Monsieur Faouzy GUELLIL départ à 18h40 mandat à Maurice MENDES DA COSTA
Monsieur Kamel BRAHMI départ à 19h05 mandat à Philippe GERMAIN
Monsieur Philippe GERMAIN
Madame Huguette GRANVILLE
Madame Mebrouka HADJADJ
Madame Viviane PHLEGER
Monsieur Abdou AHAMED
Madame Myriam TINE
Monsieur Christian BANDE
Madame Anne-Emmanuelle OUVRARD

Excusé-e-s
Madame Eliane FROMENTEL mandat à Françoise GAUDEL
Monsieur Michel HOEN mandat à Ounissa FODIL
Madame Sandrine CRIE mandat à Marlène DOINE
Madame Marinette SOLER KERRIEN mandat à Françoise GAUDEL
Monsieur Géry DYKOKA NGOLO mandat à Viviane PHLEGER
Madame Claire LEVY VROELANT
Madame Pascale LABBE

Absent-e-s
Monsieur Abdel-Madjid SADI
Madame Samira AÏT- BENNOUR
Monsieur Vijay MONANY
Monsieur Jean-Baptiste PATURET

Soit 22 membres à voix délibérative présents ou représentés à l'ouverture de la séance. Le quorum a été maintenu tout au long de la séance (quorum à 18 membres).
(possibilité de 2 pouvoirs par Administrateur.trice depuis la réforme de 2022).

Administration :

Présent-e-s

Monsieur Bertrand PRADE	Directeur Général
Monsieur Jean-Marc POULAIN	Directeur Général Adjoint
Madame Cécile MAGE	Directrice Générale Adjointe
Madame Clémence DEBAILLE	Directrice Générale Adjointe
Madame Linda PORCHER	Directrice Générale Adjointe
Madame Pauline HUGOT	Cheffe de cabinet
Madame Christelle ROSENTHAL	Secrétaire de Direction

Accusé de réception en préfecture
093-279300198-20230622-11-02-23-DE
Date de télétransmission : 27/06/2023
Date de réception préfecture : 27/06/2023

DocuSign Envelope ID: 050AEFB8-07BE-431D-B315-39E8AF91D18C

Direction de la maîtrise d'ouvrage
Service Réhabilitation 2
PA/NL

14 - Pasteur V01

Conseil d'administration

Délibération n°
11.02.23

Adopté à l'unanimité [X]

Adopté à la majorité [ ]

Voix contre [ ]

Abstention (s) [ ]

NPPV [ ]

Objet : **Blanc-Mesnil - Pasteur**
Convention entre l'Etablissement Public Territorial Paris Terres d'Envol et Seine-Saint-Denis habitat pour l'installation de conteneurs enterrés, dans le cadre des travaux de réhabilitation et de résidentialisation

LE PRESIDENT EXPOSE

Considérant l'exercice de plein droit des compétences en matière de « Gestion des déchets et assimilés » par l'Etablissement Public Territorial PARIS TERRES D'ENVOL (anciennement SEAPFA) et son mode de gestion de collecte des déchets et assimilés par l'installation de conteneurs enterrés ;

Vu l'article 4.4 de la pièce n°4 du Plan Local d'Urbanisme (règlement de la zone UA) relatif à la collecte des déchets, **ci-annexé** ;

Vu le plan masse projet issu de la Déclaration Préalable n°093007 21 C 0013, **ci-annexé** ;

Vu la non opposition de la ville du Blanc-Mesnil à la Déclaration Préalable n°093007 21 C 0013 **ci-annexée** ;

Vu la convention bipartite **annexée** à la présente délibération ;

LE CONSEIL DELIBERE

Article 1

Approuve la convention bipartite annexée à la présente délibération.

Article 2

Autorise le Directeur Général ou son représentant à signer ladite convention.

Le Président

Mathieu MONOT
Conseiller départemental

+ 4 annexes

DocuSign Envelope ID: 050AEFB8-07BE-431D-B315-39E8AF91D18C

PARIS
TERRES D'ENVOL

CONVENTION **ENTRE L'ETABLISSEMENT PUBLIC TERRITORIAL PARIS TERRES D'ENVOL ET** VINCI IMMOBILIER

POUR L'INSTALLATION DE CONTENEURS ENTERRES SUR LA RESIDENCE PASTEUR AU BLANC-MESNIL

DocuSign Envelope ID: 050AEFB8-07BE-431D-B315-39E8AF91D18C

ENTRE

L'Etablissement Public Territorial Paris Terres d'Envol, pour les villes de Blanc-Mesnil, Sevran, Villepinte Tremblay-en-France, Aulnay Sous bois, Drancy, Dugny et le Bourget
1, Place de l'Hôtel de ville, 93600 Aulnay-sous-Bois (adresse postale : BP 10018, 93601 Aulnay-sous-Bois) représenté par Monsieur Bruno BESCHIZZA son président, en vertu d'une délibération du Conseil de Territoire n° 26 du 20 mars 2017.

Ci après dénommé « l'EPT» d'une part

ET

Seine Saint Denis Habitat,
dont le siège social se situe 10 rue Gisèle Halimi, 93000 Bobigny :
représenté par Madame Debaille, agissant en qualité de DGA développement du patrimoine et maitrise d'ouvrage dûment habilité.

Ci après dénommé « le bailleur » D'autre part.

IL EST PREALABLEMENT EXPOSE CE QUI SUIT :

Dans le cadre de l'amélioration de la chaîne propreté et de la réhabilitation de la résidence Pasteur, l'EPT pour les villes de Blanc-Mesnil, Sevran, Tremblay-en-France Villepinte, Aulnay-sous-Bois, Drancy, Dugny, Le Bourget et le bailleur ont décidé après étude de substituer, sur une grande partie du patrimoine géré par ce dernier, la collecte traditionnelle en bacs roulants et en porte à porte, par une collecte en conteneurs enterrés.

Depuis plusieurs années, la collecte traditionnelle en bacs roulants pose en effet de nombreux problèmes de salubrité, de sécurité et d'organisation de la collecte.

Ces problèmes s'accentuent, avec la condamnation par le bailleur d'un grand nombre de colonnes à vides ordures et de « locaux propreté ».

Cette mesure a pour conséquence le stockage permanent des bacs roulants à l'extérieur des bâtiments, à proximité immédiate de chaque hall d'entrée.

Les incendies et les actes de vandalisme sur les bacs entreposés à l'extérieur des bâtiments persistent et il convient d'ajouter à ces problèmes de vandalisme, les nuisances visuelles et les odeurs désagréables lors des fortes chaleurs, ce qui nuit à l'image du quartier et au cadre de vie. Par ailleurs les projets de résidentialisation incitent à l'externalisation de la collecte, qui apportera un meilleur fonctionnement résidentiel (suppression des rampes pour la sortie des bacs et aires de pré stockage…).

En définitive et en s'inspirant d'expériences concluantes menées sur d'autres communes en France et en Europe, l'EPT et le Bailleur ont décidé de mettre en place un système innovant reposant sur l'implantation de conteneurs métalliques, fixes, de grandes capacités, enterrés et dont la collecte est réalisable entièrement mécaniquement. Ce système résout en partie les problèmes liés au manque d'espace disponible, au vandalisme, aux incendies volontaires, ainsi qu'à l'entreposage et à la sortie des conteneurs.

Une étude a donc été menée par les services de l'EPT, pour déterminer le nombre, le type et les emplacements des futurs conteneurs. Cette étude a tenu compte notamment du nombre d'habitants, de la densité de population, des contraintes de circulations, de la configuration des espaces extérieurs et de leurs sous-sols. L'ensemble des acteurs de terrains concernés a été consulté. L'entreprise titulaire du marché de collecte pour le compte de l'EPT a également été associée aux études techniques et financières dans le cadre des modifications de ses prestations.

DocuSign Envelope ID: 050AEFB8-07BE-431D-B315-39E8AF91D18C

IL A ETE CONVENU CE QUI SUIT :

ARTICLE I - OBJET DE LA CONVENTION

La présente convention a pour but de définir les modalités du partenariat technique et financier associant l'EPT pour les villes de Blanc-Mesnil, Sevran, Villepinte Tremblay-en-France, Aulnay-Sous-Bois, Drancy, Dugny, le Bourget et le bailleur dont l'objectif est la mise en place et le fonctionnement de la future collecte d'ordures ménagères et la collecte sélective en conteneurs enterrés, sur la rue Adrien Froment.

ARTICLE II – DOCUMENTS CONSTITUTIFS DU PROJET

Le cahier des charges du présent projet a été défini d'un commun accord entre l'EPT et le bailleur. Il se compose des documents suivants :

- La présente convention,
- La convention de mise à disposition du domaine public communal,
- Le plan d'implantation des conteneurs.
- Descriptif des conteneurs (types et taille du périscope, type et taille des cuves)
- Planning prévisionnel de réalisation

- Délibération du Conseil de Territoire fixant les tarifs des cuves en béton

ARTICLE III – COMPÉTENCES ET RESPONSABILITÉS DU BAILLEUR

1. - Travaux

La maîtrise d'ouvrage des travaux d'implantation des conteneurs enterrés (ordures ménagères et collecte sélective) sur son domaine et sur les domaines privés et publics des villes est confiée au bailleur. Il prend en charge financièrement l'ensemble des travaux.

Ces dispositions concernent exclusivement la résidence Pasteur . Ces travaux comprennent également, les aménagements de proximité nécessaires à l'accès et l'utilisation des conteneurs par les résidents des quartiers concernés.

Le bailleur assure également la maîtrise d'ouvrage et prend en charge les dépenses afférentes aux travaux d'aménagement de la voirie de manière à garantir l'accès du véhicule de collecte aux jours et horaires prévus à l'article IV 5.1 ci-dessous.

Parallèlement, le Bailleur prend en charge les aménagements de protection des conteneurs et des utilisateurs contre les manœuvres dangereuses ou pouvant occasionner des dégradations, susceptibles d'être effectuées par des véhicules, sur son patrimoine ou sur le domaine privé ou public de la Ville. Ces aménagements incluent la protection contre le stationnement gênant la collecte, à proximité immédiate des conteneurs.

Toutes les précautions seront prises par le Bailleur pour appliquer les règles de sécurité en vigueur lors de l'exécution des différents travaux. Une attention particulière devra être portée, de jour comme de nuit, à la protection du public et des personnes travaillant sur les différents chantiers, ainsi que l'accessibilité des véhicules de secours.

Le Bailleur devra se procurer toutes les autorisations administratives nécessaires au démarrage des travaux, notamment les déclarations d'intention de commencer les travaux auprès de l'ensemble des concessionnaires.

Toutes les mesures nécessaires devront être prises pendant l'exécution des différents travaux pour garantir le fonctionnement de la collecte traditionnelle par bacs roulants qui reste en vigueur jusqu'à la mise en service du nouveau dispositif.

Le Bailleur informera l'EPT suivant les modalités indiquées dans l'annexe 1 de la convention de la date de début des travaux et de fin des travaux. En cas de retard dans les travaux ou pour tout autre raison imputable

au bailleur et entrainant la déprogrammation des livraisons de fournitures, les frais supplémentaires de manutention demandés à l'EPT seront supportés par le bailleur.

Dans le cas où la ville réalise tout ou une partie des travaux et des aménagements pour le compte du bailleur, les compétences et responsabilités de chacune des deux entités sont indiquées dans la convention de mise à disposition du domaine public signée entre le bailleur et la ville.

2. - Validation du dispositif & Mise en service

Le Bailleur s'engage à respecter la date de mise en service de chaque tranche qui aura été définie et validée préalablement avec l'EPT. Le Bailleur associera l'EPT et l'entreprise de collecte aux réunions de réception de travaux afin de contrôler le fonctionnement du dispositif préalablement à sa mise en service.

La mise en service de chaque tranche ne pourra avoir lieu que si l'ensemble du dispositif de la tranche est validé conjointement par le Bailleur et le l'EPT et que la collecte peut être réalisée normalement.

A la fin de chaque tranche de travaux et après validation, le bailleur soumettra pour approbation une date de mise en service à l'EPT et s'engagera à respecter cette date.

Préalablement à toute collecte, le Bailleur s 'engage à participer à l'élaboration du protocole de sécurité mentionné au IV 5.2 ci-dessous, notamment pour ce qui concerne les opérations prévues sur ses propres voies privées.

Préalablement à la validation et à la mise en service du dispositif concerné, les modalités et horaires d'accès de ces voies par le prestataire de collecte devront être définis d'un commun accord par les parties.

3. – Propreté

3.1 – Actions de propreté

Les actions de propreté liées au nouveau dispositif, à la charge du Bailleur se limitent :

- Au nettoyage quotidien des espaces extérieurs, en assurant le versement dans les conteneurs des sacs ou ordures ménagères en vrac déposés à proximité immédiate de ces conteneurs ou sur le cheminement des utilisateurs à conditions que la taille et la nature de ces déchets le permettent
- Au nettoiement hebdomadaire ou aussi souvent que nécessaire des parties apparentes, dépassant du sol tels que les périscopes de vidage des conteneurs enterrés, les panneaux extérieurs et toutes les trappes ou tambour à déchets,
- l'enlèvement des graffitis et autres « stickers » sur les parois du périscope.

L'EPT et/ou la Ville du Blanc-Mesnil s'engagent également à signaler au bailleur dans des délais les plus brefs possible toute anomalie constatée par le personnel compétent concernant l'aspect ou l'entretien des conteneurs enterrés tel que défini ci-dessus.

Si la ville prend en charge une partie ou la totalité des actions de propreté, cela est spécifié dans la convention d'occupation du domaine public signée entre le bailleur et la ville.

3.2 – **Maintien en l'état**

Le Gestionnaire a la charge du maintien en l'état des conteneurs enterrés. Plus précisément, il lui est interdit de retirer la trappe arrière.

En cas de constat par l'EPT d'un tel retrait, le Gestionnaire aura l'obligation de procéder à son remplacement à ses frais, sans aucune possibilité de remboursement

4 - Informations des résidents

4.1 Phase travaux

DocuSign Envelope ID: 050AEFB8-07BE-431D-B315-39E8AF91D18C

Le bailleur assure la communication globale des habitants sur toutes les tranches concernées par les travaux de mise en place des conteneurs enterrés.

4.2. Phase opérationnelle

A partir du démarrage effectif du nouveau dispositif de collecte, les actions de communication entreront dans une phase de suivi. Le Bailleur s'engage à diffuser auprès des nouveaux résidents, les documents réalisés par l'EPT.

ARTICLE IV – DOMAINES DE COMPÉTENCES ET RESPONSABILITÉS DE l'EPT

1. - Fournitures des conteneurs

L'EPT prend à sa charge la fourniture des conteneurs enterrés, des pièces détachées pour les ordures ménagères et la collecte sélective sur le domaine public ou privé de la résidence Pasteur il fournit également la cuve béton mais une partie sera facturée au bailleur. Le tarif appliqué pour la cuve est voté par le Conseil de territoire.

L'EPT continue à fournir des bacs pendant le fonctionnement de la collecte traditionnelle qui reste en vigueur jusqu'à la mise en service du nouveau dispositif.

2. - Validation du dispositif & Mise en service

L'EPT s'engage à respecter la date de mise en service de chaque tranche qui aura été définie au préalable avec tous les acteurs. L'EPT associera l'entreprise de collecte aux réunions de réception de travaux afin de contrôler le fonctionnement du dispositif préalablement à sa mise en service.

La mise en service technique de chaque conteneur pour un usage par les habitants est à la charge de l'EPT.

La mise en service de chaque tranche ne pourra avoir lieu que si l'ensemble du dispositif de la tranche est validé conjointement par le Bailleur et l'EPT et que la collecte peut être réalisée normalement.

3. – Entretien & maintenance

Les opérations d'entretien et de maintenance des conteneurs enterrés sont à la charge de l'EPT.
Ces opérations comprennent :

- le lavage complet des parois intérieures et extérieures des conteneurs 1 fois par an au minimum et dès que cela s'avère nécessaire
- le pompage des « jus »
- la réparation ou le remplacement des pièces défectueuses qu'elles soient ou non apparentes,
- la maintenance des mécanismes internes ou externes afin d'assurer le fonctionnement des conteneurs et permettre au prestataire de collecte d'effectuer normalement et en toute sécurité les vidages prévus au contrat passé avec l'EPT.

Afin d'assurer le bon fonctionnement des conteneurs mis à disposition pour des résidents, l'EPT garantira un stock de pièces détachées en propre ou par l'intermédiaire de son prestataire.

L'EPT est responsable de la mise en sécurité des containeurs vandalisés ou accidentés sur le domaine public, de manière à protéger le public et les biens. Il se charge d'avertir les services compétents pour la réparation.

4. – Remplacement ou modification de la dotation de conteneurs

En cas de modification du nombre ou du type de conteneurs, ou en cas d'usure normal ou de destruction par vandalisme ou accidents causés par des tiers non déterminés, les dispositions prévues aux articles III et IV de la présente convention s'appliquent.

Lorsqu'un conteneur enterré est hors service, l'EPT, devra garantir son remplacement sous 8 jours, du lundi au samedi. Pour faciliter ce remplacement l'EPT devra maintenir en permanence un stock minimum de 4 (quatre)

DocuSign Envelope ID: 050AEFB8-07BE-431D-B315-39E8AF91D18C

conteneurs enterrés, sans cuves bétons – deux conteneurs pour les Ordures Ménagères, un pour les Emballages Ménagers et un conteneur pour le Verre. Lors de ces opérations de réparations ou de remplacements, l'EPT ou ses prestataires devront mettre en place un dispositif de sécurité et de protection du public.

Dans le cas de difficultés techniques importantes pouvant entraîner des surcoûts ou des retards significatifs par rapport aux travaux de remplacement, des solutions de substitutions devront être mise en place par l'EPT en accord avec les parties. Si l'EPT choisit un modèle de conteneur incompatible avec les cuves en béton installées, il sera procédé à ses frais aux modifications nécessaires à l'implantation.

5. - La collecte

5.1. Dispositions générales

L'EPT s'engage en modifiant le contrat de collecte des ordures ménagères et collecte sélective à faire vider par son prestataire :

- Les conteneurs enterrés à ordures ménagères au minimum deux fois par semaine.
- Les conteneurs de collecte sélective **d'emballages ménagers** seront vidés tous les quinze jours ou dès que nécessaire.
- Les conteneurs de collecte sélective des bouteilles et bocaux en verre alimentaire seront collectés au moins tous les vingt huit jours ou dès que nécessaire.

Une collecte supplémentaire pourra être organisée en cas de forte chaleur pour éviter la propagation d'odeurs désagréables ou pour éviter tout débordement de déchets du conteneur.

Les horaires de collecte sont prévus de 8h à 20h du lundi au samedi, en favorisant les horaires qui ne bloquent pas la circulation au niveau des parkings et qui engendrent une gêne minimale pour les résidents.

L'EPT s'engage également à interrompre la collecte traditionnelle en bacs roulants sur chaque tranche validée par les parties et dès le démarrage effectif de la nouvelle collecte.

De même, l'EPT s'engage à poursuivre la collecte traditionnelle en bacs roulants sur les tranches non validées et le temps nécessaire à leur mise en route effective.

En cas d'événements exceptionnels qui contraindraient l'EPT à interrompre l'utilisation ou le vidage de tout ou partie des conteneurs enterrés, l'EPT organisera en collaboration avec le Bailleur et dans des délais les plus brefs possibles, une collecte de substitution à l'aide d'un autre mode de ramassage.

Le bailleur s'engage à alerter l'EPT en cas de remplissage anormal ou de tout autre dysfonctionnement.

Le gardien pourra en outre disposer sur demande d'une clé d'accès à la trappe arrière de la goulotte. Celle-ci lui permettant de déposer les sacs trop volumineux. Il aura la responsabilité de veiller à ce que la trappe reste fermée, afin de prévenir de tout risque d'accident.

5.2. Protocole de sécurité

Conformément au cahier des clauses techniques particulières du contrat de collecte, le prestataire choisi par l'EPT doit garantir la sécurité du public aux abords des conteneurs lors des opérations de vidage.

A cet effet et préalablement à toute collecte, l'EPT s'engage à élaborer en partenariat avec le collecteur et le Bailleur un protocole de sécurité.

L'opérateur doit informer l'EPT de tout dysfonctionnement ou détérioration constatés avant ou pendant le vidage des conteneurs. L'opérateur ne peut être tenu responsable des dégradations causées par le vandalisme ou consécutif à l'usure des conteneurs qu'elle soit prématurée ou normale. Par contre, l'opérateur est seul responsable des dommages causés aux tiers, aux biens meubles et immeubles, s'ils résultent d'une mauvaise manipulation des conteneurs à déchets.

DocuSign Envelope ID: 050AEFB8-07BE-431D-B315-39E8AF91D18C

Afin d'éviter les chutes de personnes, le prestataire ne devra pas laisser de cuve fixe en béton sans conteneur enterré à l'intérieur, entre deux vidages. En cas d'absolue nécessité, rendant indispensable l'évacuation de la cuve métallique mobile, toutes les mesures nécessaires à la protection des biens et des personnes devront être prises par le prestataire de collecte. En cas de danger apparent, il devra assurer au minimum le balisage des lieux et prévenir immédiatement les services compétents. Il devra dans la mesure du possible rester sur place jusqu'à l'arrivée de l'équipe d'intervention des services.

DocuSign Envelope ID: 050AEFB8-07BE-431D-B315-39E8AF91D18C

ARTICLE V – RESPONSABILITES ET ASSURANCES

Le bailleur est responsable des travaux de génie civil exécutés, sous réserve des garanties des constructeurs, et des problèmes liés à la nature du sol et du sous-sol.

Il contracte, les assurances couvrant l'intégralité de ses responsabilités, sauf si des dispositions particulières sont spécifiées dans la convention d'occupation du domaine public signée entre le bailleur et la ville.

L'EPT est responsable des conteneurs enterrés. Il contracte les assurances couvrant l'intégralité de ses responsabilités.

ARTICLE VI – PROPRIETE DES INSTALLATIONS

Les conteneurs enterrés appartiennent à l'EPT, en tant que biens affectés au service public.

ARTICLE VII – INFORMATION ET COMMUNICATION

7.1. Lancement de la collecte

L'EPT s'engage à fournir au bailleur les outils de communication (guide de tri, affiches) et d'assurer la communication de proximité des résidents. Il participera à la conception et la réalisation des supports nécessaires à l'information des résidents concernés par les travaux en cours.

7.2. Information opérationnelle

A partir du démarrage effectif du nouveau dispositif et pendant toute sa durée de vie, les actions de communication entreront dans une phase de suivi. L'EPT s'engage à mettre en œuvre sa part d'actions de communication de proximité. Il s'engage ainsi à diffuser auprès des nouveaux habitants, dont l'adresse aura été transmise par le Bailleur, les documents relatifs à la communication de suivi.

ARTICLE VIII – PROGRAMMATION ET DEFINITION DES TRANCHES DE REALISATION DES TRAVAUX DE MISE EN PLACE DES CONTENEURS ENTERRES

Ces secteurs définis d'un commun accord entre les parties, se présentent de la manière suivante :

Voir plan en annexe ……..

*plateforme n° **	borne OM 5 m3	borne CS 5 m3	borne V 4 m3	adresses et nombre approximatif de logements à desservir	nb de logts desservis env.	nombre estimé d'habitants
1	10	5		Rue Gaston Monmousseau	285	1100

La mise en place du dispositif sera réalisée en une seule tranche. Elle est susceptible d'évoluer en fonction de l'avancement des travaux de voirie et de génie civil.

Toute modification de la tranche ci-dessus en cours de chantier, donnera lieu à un avenant à la convention.

Le démarrage des travaux de la première tranche est conditionné par :

- La signature de la présente convention,
- La notification au bailleur de la convention d'occupation du domaine public communal
- L'obtention des autorisations administratives nécessaires à l'exécution des travaux (déclaration d'intention de commencement de travaux (D.I.C.T.)., permissions de dépose de benne….

Les dispositifs de chaque tranche devront être testés et validés par les deux parties à l'issu des travaux avant toute mise en service.

DocuSign Envelope ID: 050AEFB8-07BE-431D-B315-39E8AF91D18C

Afin de limiter les surcoûts de fonctionnement et les nuisances liées aux travaux, les parties s'engagent à limiter au maximum la durée de mise en place du nouveau mode de collecte des ordures ménagères.

ARTICLE IX – COMITE DE PILOTAGE

Avant le démarrage des travaux, les parties devront former un comité de pilotage composé à proportion égale de leurs représentants, dûment habilités et dont le nombre total ne pourra être inférieur à quatre personnes. Ce comité devra se réunir au minimum une fois par mois et préalablement à toute mise en service de manière à assurer la coordination des opérations et remédier aux éventuels dysfonctionnements.

Ce comité se réunira également postérieurement à la mise en service de toutes les tranches, au moins une fois par trimestre afin d'assurer le suivi de la nouvelle collecte pendant une durée minimale d'un an.

Ce comité a notamment pour compétences :

- Organisation de la communication et définition des outils nécessaires,
- Suivi de la coordination des travaux entre les parties,
- Études et suivi des éventuelles modifications techniques concernant les travaux ou le fonctionnement du dispositif,
- Définition des éventuelles modifications à apporter à la présente convention,
- Résolution des dysfonctionnements mis en évidence par le suivi de la collecte,

ARTICLE X – PARTENARIAT AVEC LA VILLE DU BLANC MESNIL

La ville du Blanc Mesnil signe avec le bailleur une convention d'occupation du domaine public pour l'installation des conteneurs. Si la ville prend en charge tout ou une partie des travaux, de l'aménagement et de la propreté des sites, cela sera spécifié dans cette convention. Elle est tenue informée du plan de communication défini entre le bailleur et l'EPT, et des quantités de déchets collectés par l'EPT.

La ville peut signaler à l'EPT tout dysfonctionnement concernant la propreté ou la maintenance des conteneurs.

ARTICLE XI – FINANCEMENT

Les deux parties financent intégralement les dépenses correspondant à leurs champs d'intervention respectifs fixés au III et IV de la présente convention. Pour mémoire, ce financement concerne les travaux d'investissements, la mise en place, l'entretien et la maintenance des conteneurs.

Les coûts de collecte sont globalement pris en charge par l'EPT dans le cadre du marché public de collecte des ordures ménagères et collecte sélective en cours d'exécution pendant la période concernée.

L'EPT adressera au bailleur un titre de recette pour chaque tranche de travaux dont le montant correspondra à une participation pour l'achat des cuves béton. Le montant de la participation est voté en Conseil de Territoire. Ce montant sera réévalué à chaque renouvellement de marché de fourniture de containers enterrés.

ARTICLE XII – EVOLUTION DU DISPOSITIF

Les parties peuvent faire évoluer le dispositif de collecte présenté ci-dessus, en fonction des éléments suivants :

- évolutions démographiques importantes,
- travaux de réhabilitation de l'habitat,
- démolitions d'immeubles,
- évolutions réglementaires ou techniques,
- tout autre motif que les parties jugent recevables.

DocuSign Envelope ID: 050AEFB8-07BE-431D-B315-39E8AF91D18C

Toute modification du présent dispositif doit faire l'objet d'une validation en comité de pilotage et d'un avenant à la présente convention.

Sauf accord préalable, les dépenses afférentes aux évolutions quantitatives de conteneurs sont à la charge du bailleur et de l'EPT conformément aux articles III et IV.

L'EPT s'engage, pour la pérennité des investissements à ne pas modifier les caractéristiques, notamment de dimension, de conteneurs. A défaut, si un modèle de conteneur incompatible avec les cuves béton était choisi par l'EPT et nécessitait des travaux de génie civil complémentaires, celui-ci prendra à sa charge l'ensemble des frais d'adaptation de génie civil afférents.

L'EPT s'engage pour sa part à prendre en compte ces modifications dans le cadre de l'organisation de la collecte.

ARTICLE XIII –DELAI ET DUREE DE LA CONVENTION

La présente convention prendra effet à la date de sa signature par les deux parties, pour une durée de trois ans. A l'issue de cette période, la convention sera prolongée par tacite reconduction à chaque date anniversaire de sa signature. En cas de résiliation par l'une des deux parties, un préavis devra être envoyé à l'autre partie par lettre recommandée avec accusé de réception, au minimum trois mois avant la date anniversaire de signature de la convention.

La présente convention prendra fin en cas d'abandon du dispositif de conteneurs enterrés.

ARTICLE XIV – RESILIATION DE LA CONVENTION

En cas de résiliation par l'une des deux parties, un préavis devra être envoyé à l'autre partie par lettre recommandée avec accusé de réception, au minimum trois mois avant la date anniversaire de signature de la convention.

ARTICLE XV – LITIGES

Tout litige émanant de l'application de la convention, en cas d'échec d'une résolution, sera soumis au Tribunal administratif de Montreuil.

Fait à Aulnay-sous-Bois, le 8 juin 2023

En 2 exemplaires originaux.

Pour l'Etablissement Public territorial Paris Terres d'Envol Le Président	Pour Seine Saint Denis Habitat, La DGA Développement du patrimoine et maitrise d'ouvrage
Bruno BESCHIZZA	Mme DEBAILLE

DocuSign Envelope ID: 050AEFB8-07BE-431D-B315-39E8AF91D18C

ANNEXE 1

MODE OPERATOIRE
INSTALLATION DES CONTENEURS ENTERRES
PATRIMOINE BAILLEURS

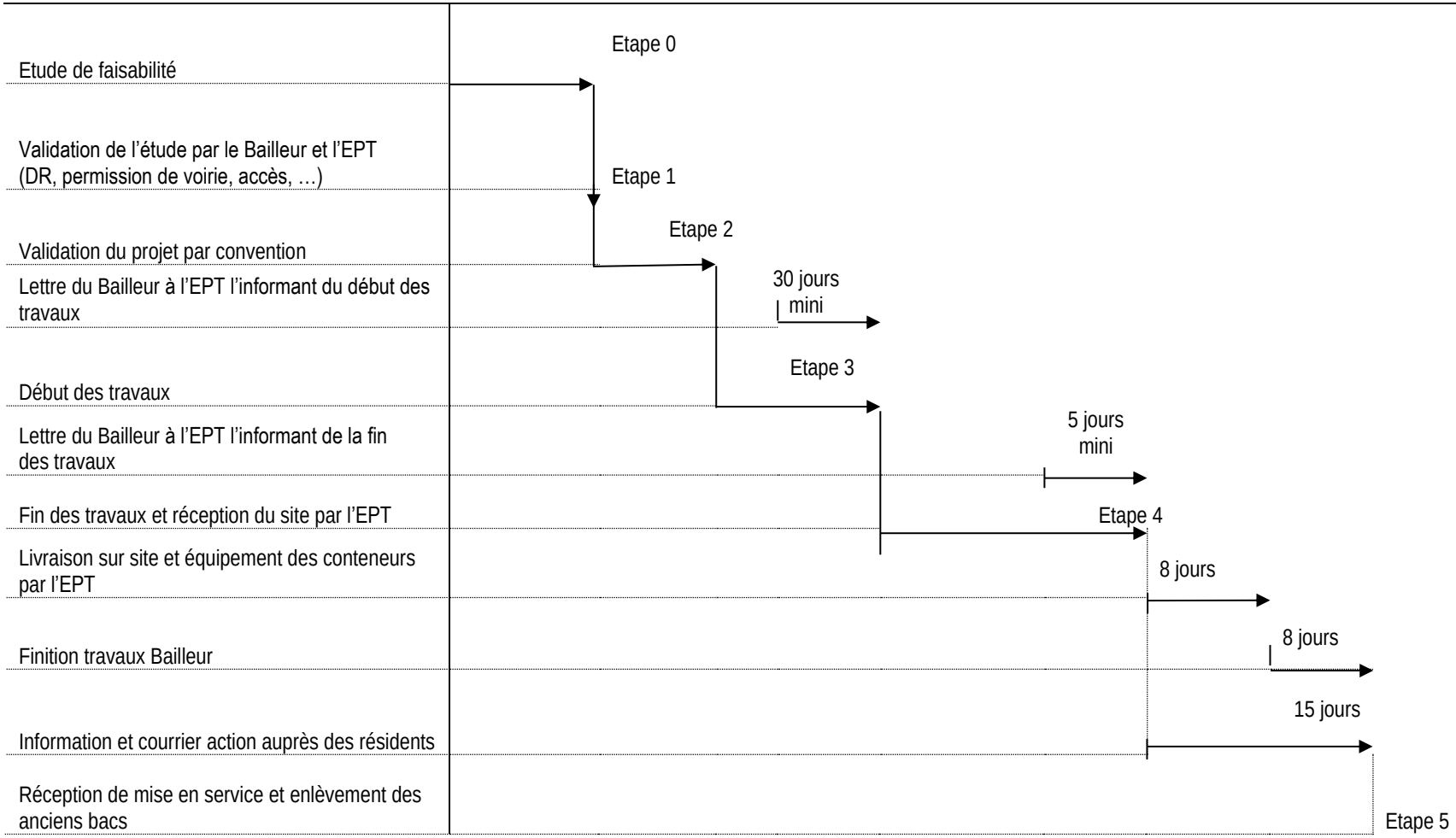

DocuSign Envelope ID: 050AEFB8-07BE-431D-B315-39E8AF91D18C

riverains sur ce regard seront à une profondeur maximum de moins de 80 cm par rapport au niveau du trottoir. Cette profondeur est portée à 1,20 mètre maximum s'il existe un dispositif de stockage des eaux pluviales.

Les parkings de surface ou enterrés de plus de 5 places, ainsi que les voiries internes, les aires de manœuvre, de stockage ou de lavage couvrant une surface supérieure à 100 m², devront notamment être équipés de dispositifs de récupération des eaux de surface avec traitement par séparateurs d'hydrocarbures avant rejet dans le réseau public. Les avaloirs seront munis de dispositifs visant à retenir une éventuelle pollution sur le site. La vidange de ces eaux ne pourra être faite qu'après accord du gestionnaire du réseau. En cas de refus, ces eaux devront être pompées, traitées ou transportées en centre de traitement agréé pour destruction.

4.3. Gaz, électricité, téléphone, télédistribution

Les constructions ou installations nouvelles ne peuvent être raccordées aux réseaux de distribution que par des ouvrages souterrains jusqu'en limite de parcelle ou intégrées au bâti en cas d'implantation à l'alignement.
Dans le cas de lotissements ou de permis groupés, les réseaux de distribution sur voiries internes sont également obligatoirement enterrés.

4.4. Collecte des déchets

La collecte des ordures ménagères est organisée sur l'ensemble de la ville sous forme de collecte sélective. Lorsque le système de collecte l'exige, des installations nécessaires à cette collecte devront être prévues dans le cadre d'un projet de construction ou de réhabilitation sur l'unité foncière même. Leurs dimensions doivent être adaptées à la nature du projet et doivent permettre le stockage des ordures ménagères des occupants en attente de collecte.

4.5. Défense incendie

Toute construction ou installation nouvelle doit être incluse dans une zone couverte par la défense incendie. Les éventuels travaux de renforcement des réseaux d'eau potable rendus nécessaires par le projet, pour assurer la défense incendie, seront à la charge du pétitionnaire.

ARTICLE UA 5 :

CARACTERISTIQUES DES TERRAINS

Non réglementé

ARTICLE UA 6 :

IMPLANTATION DES CONSTRUCTIONS PAR RAPPORT AUX VOIES

ET EMPRISES PUBLIQUES

6.1. Champ d'application

Les dispositions du présent article s'appliquent aux constructions implantées :
- le long des voies publiques ou privées ouvertes à la circulation du public, existantes ou à créer,
- le long des emprises publiques, existantes ou à créer.

DocuSign Envelope ID: 050AEFB8-07BE-431D-B315-39E8AF91D18C

NB : ce plan est disponible en annexe DP2.0.1 en version A0

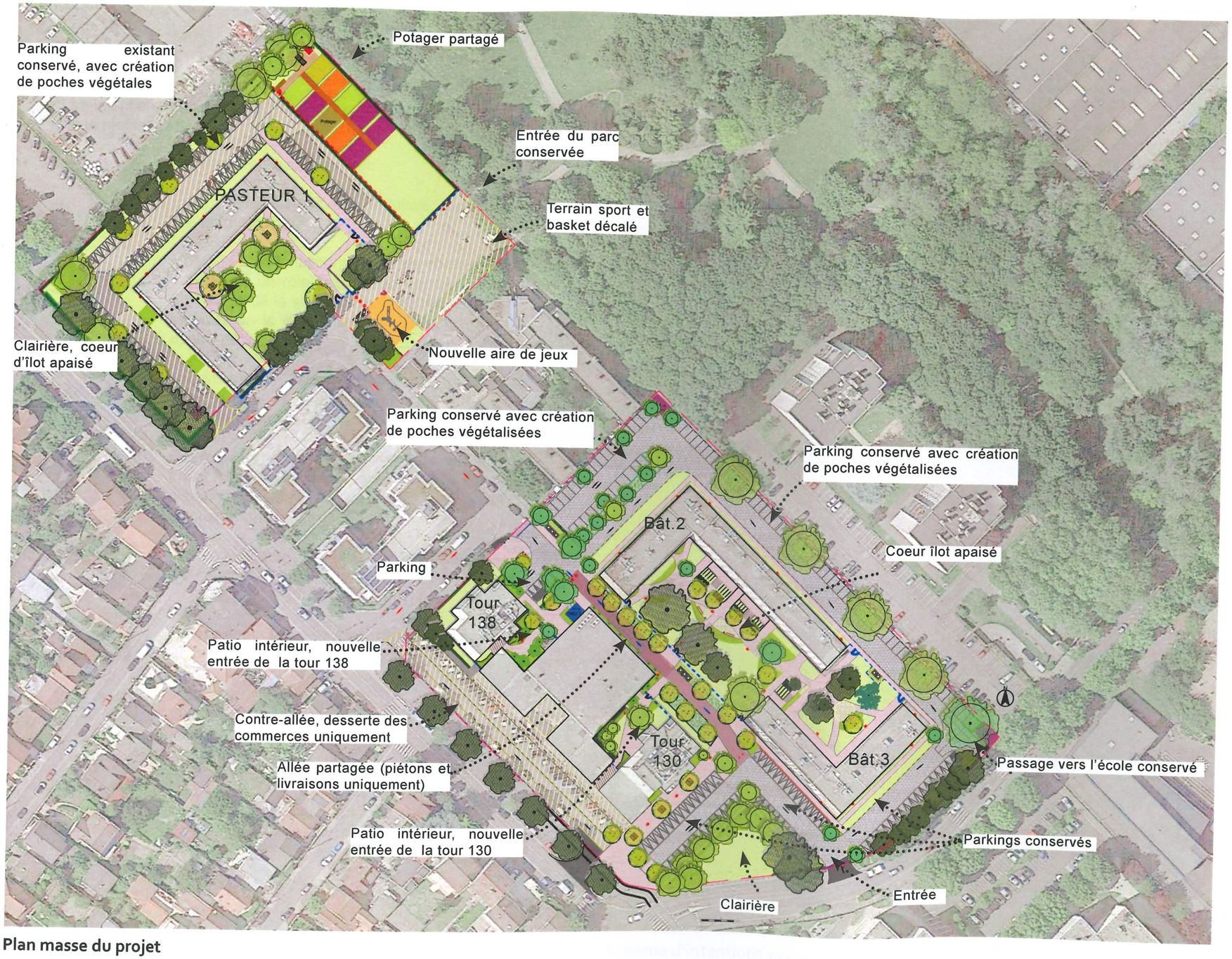

Plan masse du projet

N
O E
S

Arbre existant conservé

Conifère existant conservé

Arbres projet

Gros arbuste

BLANC - MESNIL
14 JAN. 2021
Direction de l'Aménagement

DP 21 C 0013 . .

- Revêtement semi-minéral
- Revêtement type pavage
- Extension du bâtiment
- Gazon
- Haie projet
- Haie existante conservée
- Massifs arbustifs et fleuris
- Bande stérile en gravier
- Stabilisé (placette du potager)
- Allée en matériaux de récupération (potager)
- Enrobé neuf
- Conservation de parking en place, réfection du tapis de surface en enrobé
- Conservation du sol en place existant sans réfection
- Voirie partagée (piéton + livraisons) en enrobé rouge
- Espace piétonnier en enrobé rouge
- Aire de jeu
- Gabions de matériaux de récupération
- Clôture à barreaudage métallique H1m50
- Clôture à maille rigideH1m50 (potager)
- Clôture à barreaudage métallique H: 1m00 (aire de jeu)
- Portillon en serrurerie H: 1m50 / La 1m50
- Portillon en serrurerie H: 1m000 / La 1m00
- Portillon à maille rigide H: 1m50 / La 1m00
- Barrière levante
- Système de contrôle d'accès
- Banc
- Circulation sens unique
- Circulation double sens
- Circulation sens unique, changement de sens sur espace public
- Feu tricolore (pose en fonction des besoins de circulation)
- Conteneur enterré
- Local partagé de jardin
- Local OM pour commerces (existant)
- Local encombrant (non couvert)
- Limite foncière

RÉHABILITATION ET RÉSIDENTIALISATION DES RÉSIDENCES PASTEUR 1 & 2 130/148 avenue Pasteur - 93150 Le Blanc-Mesnil	PLAN MASSE	N°	Date	Échelle	Phase
		DP 2.0	08/01/21		DP

Seine-Saint-Denis habitat

Seine-Saint-Denis Habitat - *Maîtrise d'ouvrage*
www.seinesaintdenishabitat.fr
10 rue Gisèle Halimi .
93000 Bobigny . 01.48.96.52.00
SIRET 279 300 198 000 41

Renée FLORET-SCHEIDE - *Architecte Dipl Ing HQE*
floret-scheide@wanadoo.fr
20 passage Saint-Sébastien .
75011 PARIS . 01.48.05.59.30
N°OA 028743 SIRET 352 434 260 000 50

ARTEMISE - *Atelier de paysage*
artemise@artemise-paysage.fr
114 rue Deenfert-Rochereau .
93130 Noisy-le-Sec. 01 55 86 01 77
www.artemise-paysage.fr

ALTEREA *BET TCE - Économiste de la construction*
contact@alterea.fr
23, avenue d'Italie - 75013 PARIS
Tel: 02 40 74 24 81
SIRET 479 558 017 00063

DocuSign Envelope ID: 050AEFB8-07BE-431D-B315-39E8AF91D18C

REPUBLIQUE FRANÇAISE

COMMUNE
LE BLANC-MESNIL

DOSSIER : N° DP 093 007 21 C0013
Déposé le : **14/01/2021**
Demandeur : **Madame SEINE SAINT DENIS HABITAT**
Nature des travaux : **Travaux sur construction existante**
Sur un terrain sis à : **130 - 148 AV PASTEUR à LE BLANC-MESNIL (93150)**
Référence(s) cadastrale(s) : **BL 34**

ARRÊTÉ
de non-opposition avec prescriptions à une déclaration préalable au nom de la commune

Le Maire du Blanc-Mesnil :

Vu le Code de l'Urbanisme, notamment ses articles L 421-1 et suivants,
Vu la délibération n°32 du Conseil de Territoire Paris Terres d'Envol du 21/03/2016, exécutoire le 02/05/2016, approuvant la révision du Plan Local d'Urbanisme,
Vu la mise à jour n°1 du P.L.U. par arrêté n° 2016/110 de l'établissement public territorial Paris Terres d'Envol en date du 08/09/2016,
Vu la mise à jour n°2 du P.L.U. par arrêté n° 2017/265 de l'établissement public territorial Paris Terres d'Envol en date du 10/10/2017,
Vu la modification n°1 du P.L.U. par délibération n° 70 de l'établissement public territorial Paris Terres d'Envol en date du 09/07/2018,
Vu la mise à jour n°3 du P.L.U. par arrêté n° 2019/011 de l'établissement public territorial Paris Terres d'Envol en date du 28/03/2019,
Vu la mise à jour n°4 du P.L.U. par arrêté n° 2019/039 de l'établissement public territorial Paris Terres d'Envol en date du 14/10/2019,
Vu la déclaration préalable présentée le 14/01/2021 par SEINE SAINT DENIS HABITAT, affichée en mairie le 18/01/2021,
Vu l'objet de la déclaration :

- pour réhabilitation thermique de la résidence Pasteur et requalification des espaces verts,
- pour une surface de plancher créée de 11,6m²,

Considérant que le taux de la taxe d'aménagement applicable est de 5 % (part communale).

ARRÊTE

Article 1

Il n'est pas fait opposition à la déclaration préalable susvisée sous réserve du respect des prescriptions ci-dessous.

Article 2

Toute occupation temporaire du domaine public devra faire l'objet d'une demande préalable auprès des services techniques municipaux et obtenir une permission de voirie avant le début des travaux.

LE BLANC-MESNIL, le 12 FEV. 2021

Thierry MEIGNEN,
Maire, Conseiller régional
d'Ile de France

MAIRIE de BLANC-MESNIL (Seine St-Denis)

Accusé de réception en préfecture
093-219300076-20210212-DP-21C0013-AI
Date de télétransmission : 12/02/2021
Date de réception préfecture : 12/02/2021

DocuSign Envelope ID: 050AEFB8-07BE-431D-B315-39E8AF91D18C

NOTA BENE : La présente autorisation peut être le fait générateur de taxes et de participations d'urbanisme. Vous recevrez un avis d'imposition de la part des services de l'Etat ultérieurement.

La présente décision est transmise au représentant de l'Etat dans les conditions prévues à l'article L.2131-2 du code général des collectivités territoriales.

INFORMATIONS - A LIRE ATTENTIVEMENT - INFORMATIONS - A LIRE ATTENTIVEMENT

Le (ou les) demandeur peut contester la légalité de la décision dans les deux mois qui suivent la date de sa notification. A cet effet il peut saisir le tribunal administratif territorialement compétent d'un recours contentieux.

Durée de validité de l'autorisation :

Conformément à l'article R.424-17 du code de l'urbanisme, l'autorisation est périmée si les travaux ne sont pas entrepris dans le délai de trois ans à compter de sa notification au(x) bénéficiaire(s). Il en est de même si, passé ce délai, les travaux sont interrompus pendant un délai supérieur à une année. En cas de recours le délai de validité de l'autorisation est suspendu jusqu'au prononcé d'une décision juridictionnelle irrévocable.

L'autorisation peut être prorogée par périodes d'une année si les prescriptions d'urbanisme, les servitudes d'urbanisme de tous ordres et le régime des taxes et participations n'ont pas évolué. Vous pouvez présenter une demande de prorogation en adressant une demande sur papier libre, accompagnée de l'autorisation pour laquelle vous demandez la prorogation, au moins deux mois avant l'expiration du délai de validité.

Le (ou les) bénéficiaire de l'autorisation peut commencer les travaux après avoir :

- adressé au maire, en trois exemplaires, une déclaration d'ouverture de chantier (le modèle de déclaration CERFA n° 13407 est disponible à la mairie ou sur le site internet urbanisme du gouvernement) ;
- installé sur le terrain, pendant toute la durée du chantier, un panneau visible de la voie publique décrivant le projet. Le modèle de panneau, conforme aux prescriptions des articles A. 424-15 à A. 424-19, est disponible à la mairie, sur le site internet urbanisme du gouvernement, ainsi que dans la plupart des magasins de matériaux).

Attention : l'autorisation n'est définitive qu'en l'absence de recours ou de retrait :

- dans le délai de deux mois à compter de son affichage sur le terrain, sa légalité peut être contestée par un tiers. Dans ce cas, l'auteur du recours est tenu d'en informer le (ou les) bénéficiaires de l'autorisation au plus tard quinze jours après le dépôt du recours.
- dans le délai de trois mois après la date de l'autorisation, l'autorité compétente peut le retirer, si elle l'estime illégal. Elle est tenue d'en informer préalablement le (ou les) bénéficiaire de l'autorisation et de lui permettre de répondre à ses observations.

L'autorisation est délivrée sous réserve du droit des tiers : elle a pour objet de vérifier la conformité du projet aux règles et servitudes d'urbanisme. Elle n'a pas pour objet de vérifier que le projet respecte les autres réglementations et les règles de droit privé. Toute personne s'estimant lésée par la méconnaissance du droit de propriété ou d'autres dispositions de droit privé peut donc faire valoir ses droits en saisissant les tribunaux civils, même si l'autorisation respecte les règles d'urbanisme.

Les obligations du (ou des) bénéficiaire de l'autorisation :

Il doit souscrire l'assurance dommages-ouvrages prévue par l'article L.242-1 du code des assurances.

Accusé de réception en préfecture
093-219300076-20210212-DP-21C0013-AI
Date de télétransmission : 12/02/2021
Date de réception préfecture : 12/02/2021

DocuSign Envelope ID: 050AEFB8-07BE-431D-B315-39E8AF91D18C

Seine-Saint-Denis habitat

CONSEIL D'ADMINISTRATION DU JEUDI 22 JUIN 2023

Le Conseil d'Administration de Seine-Saint-Denis habitat, convoqué par mail le 5 juin 2023, s'est réuni le jeudi 22 juin 2023 à 17H en son siège 10, rue Gisèle Halimi à Bobigny (93002) sous la présidence de Monsieur Mathieu MONOT, Président de Seine-Saint-Denis habitat.

Administrateurs.trices :

Présent-e-s
Monsieur Mathieu MONOT
Madame Nadia AZOUG départ à 18h45 mandat à Mathieu MONOT
Monsieur Stéphane TROUSSEL départ à 19h mandat à Mathieu MONOT
Monsieur Anthony MANGIN
Madame Françoise KERN départ à 18h45 mandat à Michel LANGLOIS
Madame Marlène DOINE
Monsieur Maurice MENDES DA COSTA
Madame Françoise GAUDEL
Monsieur Michel LANGLOIS
Madame Ounissa FODIL
Monsieur Faouzy GUELLIL départ à 18h40 mandat à Maurice MENDES DA COSTA
Monsieur Kamel BRAHMI départ à 19h05 mandat à Philippe GERMAIN
Monsieur Philippe GERMAIN
Madame Huguette GRANVILLE
Madame Mebrouka HADJADJ
Madame Viviane PHLEGER
Monsieur Abdou AHAMED
Madame Myriam TINE
Monsieur Christian BANDE
Madame Anne-Emmanuelle OUVRARD

Excusé-e-s
Madame Eliane FROMENTEL mandat à Françoise GAUDEL
Monsieur Michel HOEN mandat à Ounissa FODIL
Madame Sandrine CRIE mandat à Marlène DOINE
Madame Marinette SOLER KERRIEN mandat à Françoise GAUDEL
Monsieur Géry DYKOKA NGOLO mandat à Viviane PHLEGER
Madame Claire LEVY VROELANT
Madame Pascale LABBE

Absent-e-s
Monsieur Abdel-Madjid SADI
Madame Samira AÏT- BENNOUR
Monsieur Vijay MONANY
Monsieur Jean-Baptiste PATURET

Soit 22 membres à voix délibérative présents ou représentés à l'ouverture de la séance. Le quorum a été maintenu tout au long de la séance (quorum à 18 membres).
(possibilité de 2 pouvoirs par Administrateur.trice depuis la réforme de 2022).

Administration :

Présent-e-s

Monsieur Bertrand PRADE	Directeur Général
Monsieur Jean-Marc POULAIN	Directeur Général Adjoint
Madame Cécile MAGE	Directrice Générale Adjointe
Madame Clémence DEBAILLE	Directrice Générale Adjointe
Madame Linda PORCHER	Directrice Générale Adjointe
Madame Pauline HUGOT	Cheffe de cabinet
Madame Christelle ROSENTHAL	Secrétaire de Direction

Accusé de réception en préfecture
093-279300198-20230622-01-02-23-DE
Date de télétransmission : 27/06/2023
Date de réception préfecture : 27/06/2023

DocuSign Envelope ID: 050AEFB8-07BE-431D-B315-39E8AF91D18C

Direction financière
JMP/KZ

Objet : Groupe Habitat en Seine-Saint-Denis, société de coordination
Modification de la clef de répartition relative au calcul des cotisations de Seine-Saint-Denis habitat auprès de la SAC

03 - SAC cotisations V01

Conseil d'administration

Délibération n°
01.02.23

Adopté à l'unanimité [X]

Adopté à la majorité [ ]

Voix contre [ ]

Abstention (s) [ ]

NPPV [1]

LE PRESIDENT EXPOSE

Vu la délibération n°01.04.19 en date du 19 décembre 2019 adoptée par le Conseil d'administration autorisant la souscription de Seine-Saint-Denis habitat au capital de la SAC dénommée « Groupe Habitat en Seine-Saint-Denis, société de coordination » ;

Considérant que la Société a été agréée le 20 novembre 2020 et immatriculée au RCS de Bobigny le 22 janvier 2021 sous le numéro 893 284 828 ;

Considérant que les 6 actionnaires de la Société sont les suivants au 1er janvier 2022 :

- SEINE-SAINT-DENIS HABITAT
- DOMEFI
- LES HABITATIONS POPULAIRES
- PANTIN HABITAT devenu Coop Pantin Habitat
- OPH VILLEMOMBLE GRAND PARIS GRAND EST
- OPH AUBERVILLIERS

Considérant que, le pacte d'actionnaires actuel signé le 5 novembre 2020, prévoit les modalités de paiement des cotisations des adhérents de la SAC Groupe Habitat en Seine-Saint-Denis au titre des compétences obligatoires, à savoir :
Les cotisations pour les missions obligatoires seront appelées semestriellement d'avance comme suit, sauf accord unanime différent entre les Parties :
•Pour 80 % du budget prévisionnel, auprès des actionnaires gérant des logements, au prorata du nombre de logements qu'ils gèrent au sens de l'article R. 411-6 du code de la construction et de l'habitation, dans sa version issue de l'article 2 du décret n° 2019-634 du 24 juin 2019 ;
•Pour 20 % du budget prévisionnel, auprès des actionnaires DOMEFI et LHP, à hauteur de 90 % pour DOMEFI et 10 % pour LHP.
Les cotisations relatives aux missions obligatoires seront calculées sur la base du budget prévisionnel de fonctionnement de la Société défini et adopté annuellement par le Directoire au plus tard le 30 novembre de l'année précédente. Elles feront l'objet d'une régularisation selon les mêmes clefs de répartition figurant ci-dessus en cas de variation entre le réalisé et le budget prévisionnel.
Pour les missions facultatives, la quote-part de cotisation correspondante sera facturée à l'actionnaire ayant sollicité la mission et sera égale au coût direct et indirect des services réalisés à son profit supporté par la Société.

Considérant que selon ces modalités Seine-Saint-Denis habitat a supporté 66% des dépenses en 2021, et 55% depuis 2022 avec l'arrivée de l'Office d'Aubervilliers,

Considérant que Seine-Saint-Denis habitat ne souhaitant plus supporter les dépenses obligatoires de la SAC à hauteur de 55%, a sollicité les autres membres de la SAC afin que la clef de répartition relative aux calculs des cotisations sur la base du coût des compétences obligatoires soit redéfinie.

DocuSign Envelope ID: 050AEFB8-07BE-431D-B315-39E8AF91D18C

Considérant en effet que le temps passé sur les missions obligatoires, à savoir notamment la combinaison et la certification des comptes par l'expert-comptable et les co-Commissaires aux comptes, ou par des cabinets extérieurs sur l'organisation d'un séminaire ou la définition de cadres stratégiques PSP CUS, n'est pas fonction du statut des membres ni du nombre de logements gérés, Seine-Saint-Denis habitat souhaite que les coûts des compétences obligatoires soient pris en charge à part égale par les différents membres de la SAC, et en l'occurrence divisés entre ses 6 membres, à part équivalente, soit 16,67%, avec rétroactivité au 1er janvier 2023.

LE CONSEIL DELIBERE

Article 1

Valide la nouvelle clef de répartition des dépenses obligatoires de la SAC Groupe Habitat en Seine-Saint-Denis, de 1/6, à part égale entre chacun des membres.

Article 2

Autorise la modification en ce sens du Pacte d'actionnaires de la Société régularisant la nouvelle clef de répartition des dépenses obligatoires de la SAC entre ses membres, avec rétroactivité au 1er janvier 2023.

Le Président

Mathieu MONOT
Conseiller départemental

DocuSign Envelope ID: 050AEFB8-07BE-431D-B315-39E8AF91D18C

Seine-Saint-Denis habitat

CONSEIL D'ADMINISTRATION DU JEUDI 22 JUIN 2023

Le Conseil d'Administration de Seine-Saint-Denis habitat, convoqué par mail le 5 juin 2023, s'est réuni le jeudi 22 juin 2023 à 17H en son siège 10, rue Gisèle Halimi à Bobigny (93002) sous la présidence de Monsieur Mathieu MONOT, Président de Seine-Saint-Denis habitat.

Administrateurs.trices :

Présent-e-s
Monsieur Mathieu MONOT
Madame Nadia AZOUG départ à 18h45 mandat à Mathieu MONOT
Monsieur Stéphane TROUSSEL départ à 19h mandat à Mathieu MONOT
Monsieur Anthony MANGIN
Madame Françoise KERN départ à 18h45 mandat à Michel LANGLOIS
Madame Marlène DOINE
Monsieur Maurice MENDES DA COSTA
Madame Françoise GAUDEL
Monsieur Michel LANGLOIS
Madame Ounissa FODIL
Monsieur Faouzy GUELLIL départ à 18h40 mandat à Maurice MENDES DA COSTA
Monsieur Kamel BRAHMI départ à 19h05 mandat à Philippe GERMAIN
Monsieur Philippe GERMAIN
Madame Huguette GRANVILLE
Madame Mebrouka HADJADJ
Madame Viviane PHLEGER
Monsieur Abdou AHAMED
Madame Myriam TINE
Monsieur Christian BANDE
Madame Anne-Emmanuelle OUVRARD

Excusé-e-s
Madame Eliane FROMENTEL mandat à Françoise GAUDEL
Monsieur Michel HOEN mandat à Ounissa FODIL
Madame Sandrine CRIE mandat à Marlène DOINE
Madame Marinette SOLER KERRIEN mandat à Françoise GAUDEL
Monsieur Géry DYKOKA NGOLO mandat à Viviane PHLEGER
Madame Claire LEVY VROELANT
Madame Pascale LABBE

Absent-e-s
Monsieur Abdel-Madjid SADI
Madame Samira AÏT- BENNOUR
Monsieur Vijay MONANY
Monsieur Jean-Baptiste PATURET

Soit 22 membres à voix délibérative présents ou représentés à l'ouverture de la séance. Le quorum a été maintenu tout au long de la séance (quorum à 18 membres).
(possibilité de 2 pouvoirs par Administrateur.trice depuis la réforme de 2022).

Administration :

Présent-e-s

Monsieur Bertrand PRADE	Directeur Général
Monsieur Jean-Marc POULAIN	Directeur Général Adjoint
Madame Cécile MAGE	Directrice Générale Adjointe
Madame Clémence DEBAILLE	Directrice Générale Adjointe
Madame Linda PORCHER	Directrice Générale Adjointe
Madame Pauline HUGOT	Cheffe de cabinet
Madame Christelle ROSENTHAL	Secrétaire de Direction

Accusé de réception en préfecture
093-279300198-20230622-02-02-23-DE
Date de télétransmission : 27/06/2023
Date de réception préfecture : 27/06/2023

DocuSign Envelope ID: 050AEFB8-07BE-431D-B315-39E8AF91D18C

Direction des affaires juridiques, de la commande publique et des moyens généraux

Objet : Groupe Habitat en Seine-Saint-Denis, société de coordination
Transformation de la gouvernance de la SAC

04 - SAC gouvernance V01

Conseil d'administration

Délibération n°
02.02.23

Adopté à l'unanimité [X]

Adopté à la majorité [ ]

Voix contre [ ]

Abstention (s) [ ]

NPPV [1]

LE PRESIDENT EXPOSE

Vu la délibération n°01.04.19 en date du 19 décembre 2019 adoptée par le Conseil d'administration autorisant la souscription de Seine-Saint-Denis habitat au capital de la SAC dénommée « Groupe Habitat en Seine-Saint-Denis, société de coordination » (« la Société »), sur la base des projets de Statuts et de Pacte d'actionnaires annexés ;

Considérant que la Société a été agréée le 20 novembre 2020 et immatriculée au RCS de Bobigny le 22 janvier 2021 sous le numéro 893 284 828 ;

Considérant que les actionnaires de la Société sont les suivants au 1er janvier 2022 :

- SEINE-SAINT-DENIS HABITAT
- DOMEFI
- LES HABITATIONS POPULAIRES
- PANTIN HABITAT devenu Coop Pantin Habitat
- OPH VILLEMOMBLE GRAND PARIS GRAND EST
- OPH AUBERVILLIERS

Considérant que, depuis la création de la Société, sa gouvernance est de type « dualiste » puisqu'elle est administrée et dirigée par le Directoire dont la gestion est contrôlée par le Conseil de surveillance, les fonctions de direction et de contrôle y étant donc clairement dissociées, contrairement à une Société de type « moniste » dans laquelle le Conseil d'administration participe également à la gestion ;

Considérant que dans le type « moniste », qui est le type « classique » d'organisation de la gouvernance d'une société anonyme et le plus fréquent, le Conseil d'administration :
- désigne un Directeur général en charge de la direction de la Société, parmi ses membres ou en dehors
- a pour principale mission de déterminer les orientations de l'activité de la Société et de veiller à leur mise en œuvre
- peut se saisir de toutes les questions intéressant la bonne marche de la Société et régler les affaires qui la concernent, sous réserve des pouvoirs expressément attribués à l'Assemblée générale
- est composé d'administrateurs désignés par l'Assemblée Générale Ordinaire

Le Président est désigné par le Conseil d'administration parmi ses membres. Il doit obligatoirement être une personne physique ; il organise et dirige ses travaux dont il rend compte à l'Assemblée.

Considérant que le Directeur général :
- est l'organe de direction de la Société
- assume sa direction générale et représente la Société dans ses rapports avec les tiers

DocuSign Envelope ID: 050AEFB8-07BE-431D-B315-39E8AF91D18C

- peut éventuellement être assisté dans sa mission par un ou plusieurs directeurs généraux délégués qui lui sont subordonnés, nommés par le Conseil d'administration sur proposition du Directeur général et dont les pouvoirs sont fixés par le Conseil d'administration en accord avec le Directeur général

Considérant qu'en cours de vie sociale, la Société peut décider de passer d'un type de gouvernance à l'autre par décision de l'Assemblée Générale Extraordinaire puisque les Statuts devront être modifiés ;

Considérant que le Pacte d'actionnaires devra également être modifié ;

Considérant l'intérêt de changer de système de gouvernance, en adoptant le type « moniste », pour permettre la participation du Conseil d'administration à la gestion de la Société, faciliter la gestion des comptes de la Société, et d'une manière générale, adapter les règles de gouvernance de la Société à la mise en œuvre de ses compétences obligatoires ;

LE CONSEIL DELIBERE

Article 1

Autorise le changement de gouvernance de la Société dénommée « Groupe Habitat en Seine-Saint-Denis, société de coordination » par sa transformation en un système moniste (Conseil d'administration et Direction générale).

Article 2

Autorise la modification en ce sens du Pacte d'actionnaires et des Statuts de la Société.

Article 3

Précise que les représentants de Seine-Saint-Denis habitat au Conseil d'administration de la Société qui seront désignés par l'Assemblée Générale Ordinaire de la Société restent inchangés, à savoir :

- Stéphane TROUSSEL
- Marlène DOINE
- Mathieu MONOT
- Michel HOEN

Etant rappelé que Bertrand PRADE, Directeur général de Seine-Saint-Denis habitat, demeure le représentant de Seine-Saint-Denis habitat à l'Assemblée Générale de la Société.

Le Président

Mathieu MONOT
Conseiller départemental

DocuSign Envelope ID: 050AEFB8-07BE-431D-B315-39E8AF91D18C

Seine-Saint-Denis habitat

CONSEIL D'ADMINISTRATION DU JEUDI 22 JUIN 2023

Le Conseil d'Administration de Seine-Saint-Denis habitat, convoqué par mail le 5 juin 2023, s'est réuni le jeudi 22 juin 2023 à 17H en son siège 10, rue Gisèle Halimi à Bobigny (93002) sous la présidence de Monsieur Mathieu MONOT, Président de Seine-Saint-Denis habitat.

Administrateurs.trices :

Présent-e-s
Monsieur Mathieu MONOT
Madame Nadia AZOUG départ à 18h45 mandat à Mathieu MONOT
Monsieur Stéphane TROUSSEL départ à 19h mandat à Mathieu MONOT
Monsieur Anthony MANGIN
Madame Françoise KERN départ à 18h45 mandat à Michel LANGLOIS
Madame Marlène DOINE
Monsieur Maurice MENDES DA COSTA
Madame Françoise GAUDEL
Monsieur Michel LANGLOIS
Madame Ounissa FODIL
Monsieur Faouzy GUELLIL départ à 18h40 mandat à Maurice MENDES DA COSTA
Monsieur Kamel BRAHMI départ à 19h05 mandat à Philippe GERMAIN
Monsieur Philippe GERMAIN
Madame Huguette GRANVILLE
Madame Mebrouka HADJADJ
Madame Viviane PHLEGER
Monsieur Abdou AHAMED
Madame Myriam TINE
Monsieur Christian BANDE
Madame Anne-Emmanuelle OUVRARD

Excusé-e-s
Madame Eliane FROMENTEL mandat à Françoise GAUDEL
Monsieur Michel HOEN mandat à Ounissa FODIL
Madame Sandrine CRIE mandat à Marlène DOINE
Madame Marinette SOLER KERRIEN mandat à Françoise GAUDEL
Monsieur Géry DYKOKA NGOLO mandat à Viviane PHLEGER
Madame Claire LEVY VROELANT
Madame Pascale LABBE

Absent-e-s
Monsieur Abdel-Madjid SADI
Madame Samira AÏT- BENNOUR
Monsieur Vijay MONANY
Monsieur Jean-Baptiste PATURET

Soit 22 membres à voix délibérative présents ou représentés à l'ouverture de la séance. Le quorum a été maintenu tout au long de la séance (quorum à 18 membres).
(possibilité de 2 pouvoirs par Administrateur.trice depuis la réforme de 2022).

Administration :

Présent-e-s

Monsieur Bertrand PRADE	Directeur Général
Monsieur Jean-Marc POULAIN	Directeur Général Adjoint
Madame Cécile MAGE	Directrice Générale Adjointe
Madame Clémence DEBAILLE	Directrice Générale Adjointe
Madame Linda PORCHER	Directrice Générale Adjointe
Madame Pauline HUGOT	Cheffe de cabinet
Madame Christelle ROSENTHAL	Secrétaire de Direction

Accusé de réception en préfecture
093-279300198-20230622-03-02-23-DE
Date de télétransmission : 27/06/2023
Date de réception préfecture : 27/06/2023

DocuSign Envelope ID: 050AEFB8-07BE-431D-B315-39E8AF91D18C

Direction financière
JMP/KZ

Objet : **Approbation des comptes de l'exercice 2022 (Seine-Saint-Denis habitat)**

LE PRESIDENT EXPOSE

06 - comptes 2022 V01

Conseil d'administration

Délibération n°

03.02.23

Vu le rapport de gestion et les comptes annuels établis par le Directeur Général, **ci-annexés**,

Vu le rapport du commissaire aux comptes,

LE CONSEIL DELIBERE

Adopté à l'unanimité ☐

Adopté à la majorité X

Voix contre 1

Abstention (s) 3

NPPV ☐

Article 1

Statuant sur l'ensemble des opérations effectuées du 1er janvier 2022 au 31 décembre 2022, fixe comme suit le total des masses et le total des soldes figurant au rapport de gestion à la clôture de l'exercice.

Classes	**SOLDES au DEBUT DE LA GESTION**		**OPERATIONS CONSTATEES au COURS de la GESTION**		**SOLDES à la CLOTURE de la GESTION**	
	DEBITEURS	CREDITEURS	DEBITEURS	CREDITEURS	DEBITEURS	CREDITEURS
Cl. 1-2-3		162 274 095,53	251 395 394,24	261 917 561,52		162 644 964, 65
Cl. 4	23 150 460,56		811 491 146,01	822 288 329,23	12 353 277,34	
Cl. 5	139 123 634,97		560 117 596,17	534 486 120,27	164 755 110,87	
Cl. 6-7			327 825 695,53	332 137 820,93		4 312 125,40
TOTAUX	**162 274 095,53**	**162 274 095,53**	**1 950 829 831,95**	**1 950 829 831,95**	**177 108 388,21**	**177 108 388,21**

Article 2

Statuant sur le compte de résultat : arrête le résultat créditeur à **4 312 125, 40 euros**.

Article 3

Statuant sur le bilan : approuve le bilan **annexé** à la présente délibération qui est arrêté définitivement à la somme de : **1 180 184 286, 86 euros**, figurant au total de l'actif et au total du passif.

Article 4

Considérant que le Directeur Général a normalement administré, au cours de l'exercice 2022, les finances de l'Office en poursuivant le recouvrement de toutes ses créances et n'ordonnançant que les dépenses justifiées et utiles à son bon fonctionnement,

+ 3 annexes

DocuSign Envelope ID: 050AEFB8-07BE-431D-B315-39E8AF91D18C

Approuve l'ensemble de la comptabilité d'administration qui a été soumise à son examen et déclare que les comptes de l'exercice 2022 n'appellent aucune observation de sa part.

En conséquence, le Conseil donne au Directeur Général quitus entier et sans réserve de l'exécution de son mandat pour ledit exercice.

Le Président

Mathieu MONOT
Conseiller départemental

DocuSign Envelope ID: 050AEFB8-07BE-431D-B315-39E8AF91D18C

RAPPORT DE GESTION

EXERCICE 2022

DocuSign Envelope ID: 050AEFB8-07BE-431D-B315-39E8AF91D18C

SOMMAIRE

1. FAITS MAJEURS DE L'EXERCICE 3

2. COMPTE DE RESULTAT 2022 4

2.1 RESULTAT 4
2.1.1 RESULTAT DE L'EXERCICE 4
2.1.2 RESULTAT COURANT 4
2.1.3 RESULTAT EXCEPTIONNEL 4
2.2 AUTOFINANCEMENT COURANT 5
2.3 AUTOFINANCEMENT NET 6
2.4 EVOLUTION DES PRODUITS 6
2.4.1 PRODUITS D'EXPLOITATION 6
2.4.2 AUTRES PRODUITS : -15% A 7.852 K€ (-1.361 K€) 8
2.4.3 PRODUITS FINANCIERS : +215% A 1.699 K€ (+1.160K€) 8
2.5 EVOLUTION DES CHARGES 9
2.5.1 DEPENSES DE MAINTENANCE (ENTRETIEN ET GROS ENTRETIEN) : -13% A 29.058 K€ (-4.431 K€) 9
2.5.2 COUTS DE FONCTIONNEMENT (PERSONNEL ET FRAIS DE GESTION) 10
2.5.3 TAXES FONCIERES : +4,5% A 25.843 K€ (+1.116 K€) 11
2.5.4 IMPAYES DE LOYERS ET CHARGES : +50% A 6.176 K€ (+2.063 K€) 12
2.5.5 DOTATIONS AUX AMORTISSEMENTS DES IMMOBILISATIONS LOCATIVES : -6% A 48.888 K€ (-3.098 K€) 12
2.5.6 ANNUITES : +7% A 26.901 K€ (+1.706 K€) 12

3. COMMENTAIRES SUR L'ACTIF DU BILAN 13

3.1 IMMOBILISATIONS INCORPORELLES 13
3.2 IMMOBILISATIONS CORPORELLES 13
3.3 IMMOBILISATIONS CORPORELLES EN COURS 15
3.4 IMMOBILISATIONS FINANCIERES 15
3.5 STOCKS ET EN-COURS 16
3.6 FOURNISSEURS DEBITEURS 16
3.7 CREANCES D'EXPLOITATION 16
3.8 CREANCES DIVERSES 17
3.9 VALEURS MOBILIERES DE PLACEMENT ET DISPONIBILITES 17
3.10 TOTAL ACTIF 17

4. COMMENTAIRES SUR LE PASSIF DU BILAN 18

4.1 CAPITAUX PROPRES 18
4.2 PROVISIONS POUR RISQUES ET CHARGES 18
4.3 DETTES FINANCIERES 19
4.4 LOCATAIRES CREDITEURS 20
4.5 DETTES D'EXPLOITATION ET DIVERSES 21
4.6 PRODUITS CONSTATES D'AVANCE 22

5. AUTRES INFORMATIONS 22

5.1 EVOLUTION PREVISIBLE DE L'OFFICE 22
5.2 CONTROLE ANCOLS 23
5.3 ACTIVITE DE LA COOPERATIVE LES HABITATIONS POPULAIRES 23

DocuSign Envelope ID: 050AEFB8-07BE-431D-B315-39E8AF91D18C

1. FAITS MAJEURS DE L'EXERCICE

- ✓ **Le bouclage du financement du milliard d'investissement**

Les discussions pour la finalisation d'un nouveau protocole avec la Cglls démarrées dès 2021, ont pu aboutir avec la signature d'un protocole en décembre 2022.
Ce protocole, qui nous octroie une aide maximale de 30,7 M€, nous permet de boucler l'équation financière pour réaliser notre milliard d'investissement dans les 10 prochaines années, en complément du soutien du Conseil Départemental à hauteur de 31 M€ et de la souscription par la Banque des Territoires de 56 M€ de nos titres participatifs.

- ✓ **Le patrimoine**

Avec la reprise de 948 logements à L'Ile-Saint-Denis auprès de la SEMISO au 1er mars 2022, et la livraison de 74 logements neufs: 59 au Clos Saint Lazare à Stains résidence « les Jardins de Stains », et 15 à Romainville résidence « Adrienne Bolland », l'office compte, au 31 décembre 2022, 33.067 logements gérés contre 32.047 à l'issue de l'exercice précédent.

- ✓ **Le projet stratégique pour la période 2022-2027**

Ce projet stratégique, dénommé « Responsables et Proches », a été adopté par le CA du 30/06/2022.
Après 5 années de transformation profonde, l'Office devrait connaître pour les 5 années qui viennent une période de stabilisation, au moins structurelle.
Cette période sera mise à profit pour consolider les acquis afin de pouvoir tenir les engagements pris auprès de l'Etat, des collectivités et des financeurs dans le cadre du Plan Stratégique Patrimonial (PSP) et de la Convention d'Utilité Sociale (CUS) mais aussi pour dégager de nouvelles marges de manœuvre qui donneront les moyens de répondre au mieux aux besoins et aux attentes des locataires, et d'aller au bout des ambitions de l'Office en matières patrimoniales, sociales et territoriales.

- ✓ **La SAC Groupe habitat en Seine-Saint-Denis**

La recomposition des organismes qui comptent moins de 12.000 logements sur le territoire est achevée, et la Société Anonyme de Coordination (SAC) « Groupe Habitat en Seine-Saint-Denis » aura permis d'y participer pleinement en jouant son rôle de pivot puisque la SAC compte 48.300 logements et 6 membres: les coopératives « Les Habitations populaires » et « Domefi » (filiale de CDC Habitat), SSDH (33.000 logements), l'office de Villemomble (1.700 logements), Pantin Habitat (5.400 logements), et l'Oph d'Aubervilliers (8.200 logements) qui l'a rejointe le 04/01/2022.
En 2022, la SAC a mis en place sa gouvernance et est entrée en phase opérationnelle pour exercer ses compétences obligatoires et/ou définies par ses membres.

- ✓ **La conjoncture économique**

Le contexte de fortes tensions sur les coûts et les délais de livraison (pandémie et guerre en Ukraine) ont eu en 2022 des conséquences financières, notamment sur nos opérations d'investissement.

DocuSign Envelope ID: 050AEFB8-07BE-431D-B315-39E8AF91D18C

2. COMPTE DE RESULTAT 2022

Le compte de résultat reprend les produits et les charges exécutés au cours de l'exercice conformément à ceux votés au budget 2022 (budget primitif complété par une décision modificative).

2.1 RESULTAT

2.1.1 Résultat de l'exercice

k€	2021	2022	Evolution
Résultat courant	-339	1 791	2 130
Résultat exceptionnel	-32	2 521	2 553
Résultat de l'exercice	**-371**	**4 312**	**4 683**

Le résultat 2022 s'élève à 4.312 k€ en hausse de 4.683 k€ par rapport à 2021 où il était de -371 k€.

Cette évolution doit s'analyser par l'examen successif :

- Du résultat courant, qui exprime l'écart entre les produits ordinaires de l'Office liés à son activité et les charges nécessaires à son fonctionnement y compris les dépenses de remboursement d'intérêts d'emprunts. Il mesure la performance de l'activité courante de l'Office, et plus précisément celle de l'activité de gestion locative.
- Du résultat exceptionnel déterminé à partir des opérations effectuées à titre exceptionnel.
- De l'autofinancement
- De l'évolution des principaux postes de produits et de charges.

2.1.2 Résultat courant

La comparaison des produits et des charges courantes fait apparaître un résultat courant 2022 de **1.791 k€** pour -339 k€ en 2021, en hausse de 2.130 k€.
Cette amélioration est notamment liée à la maîtrise des dépenses de maintenance qui reviennent à niveau acceptable budgétairement parlant, après de fortes hausses en 2020 et 2021.

2.1.3 Résultat exceptionnel

Il se monte à **2.521 k€** contre -32 k€ en 2021, en hausse de 2.553 k€, principalement constitué de:

- <u>Charges exceptionnelles -18.783 k€, dont :</u>
  - Coût des démolitions : -16.045 k€
  - Cessions d'actifs (VNC): -278 k€
  - Sinistres : -2.045 k€

DocuSign Envelope ID: 050AEFB8-07BE-431D-B315-39E8AF91D18C

- Produits exceptionnels +21.304 k€, dont :
  - Financement des démolitions : +14.808 k€
  - Cession d'actifs (PV): +4.233 k€ (ventes de terrains)
  - Indemnités d'assurances suite sinistres: +1.205 k€

2.2 AUTOFINANCEMENT COURANT

SYNTHESE DES RESULTATS 2020-2022	REEL 2020	REEL 2021	REEL 2022
Loyers théoriques logements	**138 725 110**	**140 323 081**	**144 233 532**
Pertes de loyers / vacants	-2 730 765	-2 663 729	-3 162 852
Pertes de loyers / démol	-1 573 237	-2 295 000	-3 034 000
Loyers quittancés logements	**134 421 108**	**135 364 352**	**138 036 680**
Autres loyers	8 929 344	8 944 643	10 339 087
Total loyers	**143 350 452**	**144 308 995**	**148 375 767**
Autres produits	5 716 258	8 977 808	7 529 482
Marges sur autres activités anru ingénierie	230 406	234 812	323 000
Produits financiers	420 727	539 052	1 698 816
Produits courants	**149 717 844**	**154 060 667**	**157 927 065**
Annuités patrimoine de référence	-28 803 171	-25 194 367	-26 900 840
Total annuités emprunts locatifs	**-28 803 171**	**-25 194 367**	**-26 900 840**
Solde après annuités	*120 914 673*	*128 866 300*	*131 026 226*
TFPB	**-24 818 286**	**-24 726 868**	**-25 842 848**
Solde après annuités et TFPB	*96 096 387*	*104 139 432*	*105 183 378*
Maintenance courante	-14 471 843	-17 151 191	-14 627 847
Gros entretien	-15 299 874	-16 338 552	-14 430 661
Maintenance du parc (y compris régie)	**-29 771 717**	**-33 489 743**	**-29 058 508**
Solde après annuités TFPB et maintenance	66 324 670	70 649 689	76 124 870
Frais de personnel	-31 153 658	-31 443 816	-31 430 896
Correction régie d'entretien	360 467	254 151	212 440
Frais de gestion	-13 088 525	-18 688 424	-19 722 996
Charges non récupérées	-1 764 641	-2 033 079	-2 776 190
Intérêts des autres emprunts	-331 801	-319 794	-307 306
Coût des impayés	-3 563 117	-4 112 981	-6 175 592
Autofinancement courant	**16 783 396**	**14 305 747**	**15 924 331**
en % des loyers	11,71%	9,91%	10,73%
Taux moyen de vacance	1,97%	1,90%	2,15%

L'autofinancement courant mesure la capacité financière de l'office à dégager un excédent d'exploitation après remboursement de ses annuités d'emprunts, c'est-à-dire le montant de fonds propres qu'il va pouvoir utiliser pour financer des investissements, et notamment ceux relatifs aux remplacements de composants et aux travaux réalisés dans le cadre de la rénovation urbaine.

L'autofinancement courant 2022 se monte à 15.924 k€, soit 11% des loyers, et nous permet de couvrir la totalité de nos travaux de remplacements de composants s'élevant à 7.454 k€. Le solde, soit 8.470 k€ viendra conforter nos fonds propres nécessaires aux futurs investissements.

DocuSign Envelope ID: 050AEFB8-07BE-431D-B315-39E8AF91D18C

2.3 AUTOFINANCEMENT NET

L'autofinancement net HLM, disponible après comptabilisation des produits et charges exceptionnels, permet d'affiner l'enveloppe des moyens financiers disponibles pour améliorer et développer le patrimoine en prenant en compte les éléments exceptionnels.

A partir de cet autofinancement net HLM, un ratio est calculé chaque année et comparé à un seuil de fragilité de 0% sur l'exercice en cours ou inférieur à 3% sur 3 années consécutives (moyenne sur 3 ans).

En cas de résultat inférieur à ce seuil, le Directeur Général présente au Conseil d'Administration une analyse des causes de cette dégradation et, le cas échéant, propose des axes d'amélioration de la situation financière de l'Office.

RATIO D'AUTOFINANCEMENT NET HLM

	2020	2021	2022	
a) Autofinancement net HLM (tableau CAF - Annexe XIII)	19 469 114	21 790 330	23 312 080	Moyenne des ratios des 3 derniers exercices
a bis) Rbst emprunts 2.22 & 2.23				
b) Total des produits financiers (comptes 76)	420 727	539 052	1 698 816	
c) Total des produits d'activité (comptes 70)	203 792 997	207 018 819	213 397 691	
d) Charges récupérées (comptes 703)	59 790 581	62 011 385	64 169 705	
e) (b+c-d): Dénominateur du ratio d'autofi net HLM	144 423 143	145 546 486	150 926 802	
a/e: Ratio d'autofinancement net HLM (en%)	**13,48%**	**14,97%**	**15,45%**	**14,63%**

Nous sommes, en 2022, et sur les trois dernières années au-dessus des seuils de fragilité fixés à 0% /an ou 3% en moyenne du ratio sur 3 ans.

2.4 EVOLUTION DES PRODUITS

2.4.1 Produits d'exploitation

La récupération des charges locatives et les loyers constituent la grande majorité des produits d'exploitation de l'Office.

- ***Les charges locatives récupérées : +3,5% à 64.170 k€ (+2.159 k€)***

Les charges locatives récupérables 2022 se montent à 66.945 k€ et sont supérieures de 2.776 k€ aux charges récupérées qui s'élèvent à 64.170€, soit +4,3%. Ce différentiel s'explique principalement par la vacance des logements. Rappelons qu'il ne s'agit là que d'une estimation et que le résultat définitif impactera éventuellement le résultat 2023.

DocuSign Envelope ID: 050AEFB8-07BE-431D-B315-39E8AF91D18C

- ***Les loyers : +2,8% à 148.376 k€ (+4.067 k€)***

k€	2021	2022	% loyers	Variation
Loyers théoriques des logements	140 323	144 234		2,79%
Vacance courante des logements	-2 664	-3 163	-2,15%	18,73%
Vacance réhabilitations des logements	-1395	-1782	-1,24%	27,74%
Vacance démolitions des logements	-900	-1252	-0,87%	39,11%
Loyers quittancés des logements	**135 364**	**138 037**		**1,97%**
Autres loyers	8 945	10 339		15,58%
Total loyers	**144 309**	**148 376**		**2,82%**

Après vacances, les **loyers des logements** progressent de 1,97% (+2.673 k€) pour atteindre 138.037 k€.

Cette évolution résulte notamment:

- de l'augmentation moyenne de 0,42% des loyers au 01/01/2022 : +639 k€
- de la reprise des 950 logements de la SEMISO à l'Ile-Saint-Denis au 01 mars 2022 : + 3.200 k€
- des autres variations de périmètres, loyers de relocation, et à la vacance: -853 k€
- de la Réduction Loyers Solidarité (RLS) : -313 k€ pour atteindre -10,6 M€

La **vacance courante** ressort à 2,15% contre 1,86% en 2021. Après s'être amélioré ces dernières années, le niveau de vacance courante se détériore à nouveau sous l'effet du démarrage des opérations de démolitions et de réhabiltations lourdes du NPNRU nécessitant des relogements. Aussi un audit du processus attribution va être lancé au 1er semestre 2023 en vue de son optimisation.

La **vacance pour réhabilitation** s'élève à 1,24% des loyers, en hausse par rapport à 2021, et est liée principalement aux réhabilitations des résidences Henry Sellier au Pré-Saint-Gervais, Gagarine et De Gaulle à Romainville et Rue de Paris à Pierrefitte.

La **vacance pour démolition** se monte à 0,87% des loyers, en hausse par rapport à 2021, est liée principalement aux démolitions au Clos Saint- Lazare à Stains, et à celles de De Gaulle et Gagarine à Romainville.

Les **autres loyers** sont détaillés ci-dessous. Après déduction de la vacance, ils représentent 10.339 k€, en hausse de +16% par rapport à 2021 (+1.394 k€).

DocuSign Envelope ID: 050AEFB8-07BE-431D-B315-39E8AF91D18C

Ils se décomposent ainsi :

- commerces à 5.399 k€ (en hausse de 563 k€)
- surloyer à 665 k€ (en hausse de 498 k€)
- les garages et parkings à 3.009 k€ (en hausse de 166 k€)
- les foyers et RPA à 1.266 k€ (en hausse de 169 k€)

Vacances déduites, le quittancement global s'est donc élevé en 2022 à 148.376 k€ en progression de 2,82%, soit 4.067 k€.

2.4.2 Autres produits : -15% à 7.852 k€ (-1.361 k€)

Ils sont principalement constitués des élements suivants:

- certificats d'économies d'énergies (CEE) : 400 k€, contre 1.849 k€ en 2021, soit -1.449 k€, ce qui explique la baisse globale des autres produits par rapport à 2021
- produit de la mutualisation HLM calculé par la Cglls pour compenser l'impact de la RLS : 3.923 k€ contre 3.836 k€ en 2021, soit +87 k€
- remise exceptionnelle d'intérêts par la CDC dans le cadre de la clause de revoyure de la loi de finances 2018 : 329 contre 333 k€ en 2021, soit -4 k€
- rémunération de maitrise d'ouvrage (RMO): 1.371 k€ contre 1.008 k€ en 2021, soit +363 k€
- vente de droits de réservation à l'académie de Créteil : 324 k€ pour 288 k€ en 2021, soit +36 k€
- subvention ingénierie de la Cglls : 228 k€ contre 235 k€ en 2021, soit -7 k€

2.4.3 Produits financiers : +215% à 1.699 k€ (+1.160k€)

Les produits financiers dégagés par nos placements de trésorerie se sont élevés à 1.699 k€ en 2022, pour 539 k€ en 2021.

Ce montant est lié au niveau moyen de notre trésorerie, ainsi qu'au taux du Livret A qui sert de rémunération à nos placements, lequel était de 0,50% en janvier 2022, puis de 1% de février à juillet 2022, et enfin de 2% à compter d'août 2022.

DocuSign Envelope ID: 050AEFB8-07BE-431D-B315-39E8AF91D18C

2.5 EVOLUTION DES CHARGES

2.5.1 Dépenses de Maintenance (Entretien et Gros Entretien) : -13% à 29.058 k€ (-4.431 k€)

k€	2021	2022	Variation
Entretien	8 100	5 121	-36,78%
Services extérieurs	8 125	8 625	6,15%
Personnel Régie	254	212	-16,54%
Approvisionnements	673	669	-0,59%
Entretien courant	**17 151**	**14 627**	**-14,72%**
Gros Entretien	16 339	14 431	-11,68%
Sous-total maintenance	**33 490**	**29 058**	**-13,24%**
Composants	10 908	7 454	-31,66%
Total maint. & compo	**44 397**	**36 512**	**-17,76%**

Après avoir fortement progressées de 27% entre 2019 et 2021, soit une progression de plus de 7 M€, les dépenses de maintenance (entretien courant et gros entretien) ont pu être contenues en 2022 à un niveau supportable budgétairement pour se monter à 29.058 k€ (-4.431 k€).

Les dépenses de gros entretien 2022, qui constituent environ la moitié des dépenses de maintenance, sont en baisse de 12%, à 14.431 k€, et se répartissent ainsi :

- Les dépenses réalisées dans le cadre du Plan Pluriannuel d'Entretien (PPE) sont en baisse de 45% (-1.049 k€) à 1.301 contre 2.350 k€.

- Le gros entretien réalisé hors PPE est en diminution de 6% à 13.130 k€ en 2022 pour 13.989 k€ en 2021 (-859 k€), et est composé principalement:

  - des travaux d'entretien des installations individuelles et collectives de chauffage: 3.038 k€ en 2022 contre 2.799 k€ en 2021, soit +239 k€ (+8,5%).

  - de la remise en état des logements vacants: 5.181 k€ en 2022 contre 5.488 k€ en 2021, soit -307 k€ (-5,6%) pour traiter 1.081 logements, soit 4.800 € en moyenne par logement.

  - des travaux non récupérés effectués dans les logements occupés : 1.949 k€ en 2022 pour 2.623 k€ en 2021, soit -674 k€ (-26%).

  - des aménagements et travaux spécifiques réalisés pour faciliter l'accès aux personnes handicapées : 2.210 k€ en 2022 pour 2.287 k€ en 2021, soit -77 k€ (-3%), sachant que ces travaux donnent lieu pour partie à des dégrèvements de taxes foncières.

DocuSign Envelope ID: 050AEFB8-07BE-431D-B315-39E8AF91D18C

- des réhabilitations diffuses, faites dans des cités qui n'ont pas encore bénéficié d'une réhabilitation, pour 193 k€ en 2022 contre 236 k€ en 2021.

Effort de maintenance global

Il faut ajouter à ce budget les travaux réalisés dans le cadre des remplacements de composants de nos immeubles visant principalement à la rénovation du bâti, des ascenseurs, des chaufferies et à l'amélioration des espaces extérieurs, pour un montant de **7.454 k€**, contre un réalisé de 10.908 k€ en 2021.

Au total, en cumulant l'entretien courant, le gros entretien et les remplacements de composants, l'effort consenti en maintenance du patrimoine se monte en 2022 à 36.512 k€ contre 44.397 k€ en 2021, en diminution de 18% (-7.885 k€). Il s'agit là des dépenses de maintenance hors celles engagées dans le cadre de l'ANRU et dans les réhabilitations lourdes pour un montant de 37,5 M€ en 2022. Le montant total des dépenses sur le patrimoine s'élève donc à 74 M€, soit 50% des loyers, pour 73 M€ en 2021.

2.5.2 Coûts de Fonctionnement (Personnel et Frais de Gestion)

- **Les dépenses de personnel : +0,2% à 38.171 k€ (+67 k€)**

k€	Récupérables	Non récupérables	Total
Charges de Personnel yc charges & taxes	6 952	31 431	38 383
Régie		-212	-212
Dépenses de personnel	6 952	31 219	38 171

Au global, les dépenses de personnel non récupérables y compris charges et taxes s'élèvent à 31.219 k€ pour 31.190 k€ en 2021, et représentent 21% des loyers, sous l'effet notamment :

- D'un effectif ETP moyen récupérable et non récupérable rémunéré stable de 721 agents pour 723 en 2021. L'effectif se compose désormais de 28% de fonctionnaires et 72% de salariés.

- D'une masse salariale non récupérable en légère baisse de -239 k€ (-1%) à 19.719 k€ pour 19.958 k€ en 2021 sous l'effet :

  - D'impacts sur nos postes avec des créations et des superpositions, réalisations dans le temps des recrutements, nombre de longues maladies, effet de Noria.

  Il est à noter qu'en 2022, l'Office a connu un turn-over très élevé de 16%. Ainsi à fin 2022, 50 postes sont en recrutement dont 25 sont des postes de cadres.
  Au global sur l'année, 160 recrutements ont été réalisés sur des postes permanents (48 postes ont été pourvus par des recrutements internes, 14 par des salariés en CDD qui ont

DocuSign Envelope ID: 050AEFB8-07BE-431D-B315-39E8AF91D18C

été transformés en CDI et 98 par des recrutements externes). Parmi les 48 mouvements internes, 28 l'ont été sur des postes de catégorie et/ou niveau équivalent (mobilité horizontale) et 20 sur des postes de catégorie et/ou niveau supérieur (mobilité verticale = promotion).
Sur l'année les effectifs de Seine Saint Denis habitat ont été renforcés par 49 CDD, 3 contrats de professionnalisation et 9 contrats d'apprentissage.
Seine Saint Denis habitat a également recouru à des contrats intérimaires à hauteur de 120 K€ pour maintenir un effectif de conseillers locataires permettant de répondre aux objectifs de prise d'appels.

- De revalorisations indemnitaires et de la hausse du point d'indice à hauteur de +3,5% (traitement de base) en juillet pour la fonction publique, et d'une augmentation moyenne des CDI de +1,9%,
- D'un versement d'une prime exceptionnelle de pouvoir d'achat d'un montant de 700 k€ versée en 2 fois.

- Des taxes de personnel stables à 3.427 k€, dont 2.034 k€ de taxe sur les salaires.

- Des charges sociales en hausse de +441 k€ (+7%) à 6.868 k€.

- De l'intéressement en hausse de +308 k€ (+57%) à 848 k€ (hors forfait social)

- D'autres charges de personnel en baisse de -536 k€ (-48%) à 570 k€.

- **Les frais de gestion : +5% à 20.030 k€ (+1.022 k€)**

Les frais de gestion (y.c. les intérêts pour l'emprunt du siège) sont en hausse de 5% du fait des principales variations suivantes:

- +261 k€ à 1.011 k€ de recours à du personnel extérieur avec notamment les intérimaires au CRL et un chef de projet au sein de la DSIN sur le projet IKOS
- +547 k€ de rémunération des Titres Particpatifs
- +163 k€ de comptabilisation d'assurances dommage d'ouvrage des opérations

Hors cotisation Cglls, les coûts de fonctionnement (Personnel et Frais de Gestion) représentent 1.434 €/logt pour 1.437 en 2021.

2.5.3 Taxes Foncières : +4,5% à 25.843 k€ (+1.116 k€)

En 2022, le taux d'augmentation des communes a varié de 0% à +9%, et celui des valeurs locatives de +3,4%.

Le montant de taxes foncières affiché ici ne tient pas compte des dégrèvements et abattements obtenus comptabilisés en produits exceptionnels, mais présentés en diminution des charges de taxes foncières dans le compte de résultat, et dans le calcul du résultat d'explotation.
Les dégrèvements et abattements obtenus ou à obtenir s'élèvent en 2022 à 3.900 k€ contre 4.451 k€ en 2021.

DocuSign Envelope ID: 050AEFB8-07BE-431D-B315-39E8AF91D18C

2.5.4 Impayés de loyers et charges : +50% à 6.176 k€ (+2.063 k€)

En termes de flux financiers, le taux de recouvrement des sommes appelées (loyers + charges) s'est légèrement détérioré en 2022 pour atteindre 99,73% contre 100,25% en 2021, soit un taux d'impayé de 0,27% des loyers et charges.

En termes comptables, la dotation aux provisions pour créances douteuses, destinée à alimenter la provision réglementaire constituée pour financer les créances locatives admises en non-valeur, se monte à 8.168 k€ et la reprise de provisions à 4.719 k€. La provision se monte à 27.946 k€ à fin 2022, pour 24.142 k€ en 2021, pour un stock de créances douteuses de 38.082 k€ à fin 2022 contre 33.279 k€ fin 2021. Les créances admises en non-valeur se sont élevées quant à elles à 2.727 k€, dont 122 k€ de créances effacées pour surendettement.

D'un point de vue comptable l'impact des impayés 2022 est donc de :

Dotations aux provisions pour créances douteuses :	+8.168 k€
Créances irrécouvrables:	+2.727 k€
Reprises sur provisions pour créances douteuses :	- 4.719 k€
Coût des impayés :	+6.176 k€

soit 4,16 % des loyers ou **2,87 %** des loyers et charges, contre 2.85 % et 1,97 % en 2021.

2.5.5 Dotations aux amortissements des immobilisations locatives : -6% à 48.888 k€ (-3.098 k€)

Les dotations aux amortissements des immobilisations locatives diminuent du fait de la décision prise en 2022 de rallonger la durée de vie du composant structure de 45 à 60 ans pour les immeubles collectifs, individuels, ainsi que les bâtiments administratifs pour différentes raisons :

- tenir compte de la durée technique réellement constatée (notre parc à aujourd'hui 50 ans de moyenne d'âge avec des bâtiments qui datent pour les plus anciens de 100 ans, et sur lesquels aucun gros travaux d'intervention sur la structure n'a été nécessaire),
- homogénéiser les pratiques comptables sur le territoire et d'obtenir des comptes combinés plus pertinents au sein de la SAC Groupe Habitat en Seine-Saint-Denis,
- retrouver une certaine cohérence bilancielle entre les amortissements techniques et financiers avec l'allongement de 10 ans d'une partie importante de notre dette à la CDC (115 M€).

2.5.6 Annuités : +7% à 26.901 k€ (+1.706 k€)

Les annuités (capital + intérêts + intérêts compensateurs) se montent à 26.901 k€ en 2022 pour 25.194 k€ en 2021.

DocuSign Envelope ID: 050AEFB8-07BE-431D-B315-39E8AF91D18C

Les charges financières se sont élevées à 6.690 k€ en 2022 pour 5.280 k€ en 2021, soit +1.410 k€ (+27%), notamment du fait du taux du Livret A qui est passé de 0,50% à 1% en février 2022, puis à 2% à compter d'août 2022.
Le capital remboursé en 2022 a été quant à lui de 20.211 k€ pour 19.915 k€ en 2021.

A fin 2022, notre dette progresse de +24 M€ pour s'élever à 536 M€ (contre 512 M€ à fin 2021), dont 405 M€ auprès de la CDC (contre 419 à fin 2021).

Le taux d'endettement de l'Office, même s'il progresse, reste inférieur à la moyenne des Offices. Les annuités représentent ainsi en moyenne 25% des loyers contre 38% pour la médiane 2020 des Offices de plus de 20.000 logements.

3. COMMENTAIRES SUR L'ACTIF DU BILAN

Il retrace l'ensemble des biens et des créances de l'Office (ce que les tiers doivent à l'Office). Ces emplois sont financés par les ressources enregistrées au passif du bilan.

3.1 IMMOBILISATIONS INCORPORELLES

	Valeur brute début exercice	augmentation exercice	diminution exercice	Valeur brute fin exercice	dot rep amort exercice	Cumul amort	Valeur nette fin exercice
Frais d'établissement	2 361			2 361	0	2 361	0
Recherche et développt	60 028			60 028	0	60 028	0
Concess. brevets licences	7 535 713	359 484		7 895 197	671 476	6 796 346	1 098 851
Bail emphytéotique	35 625			35 625	100	33 127	2 498
Bail à construction	100 856			100 856	1 401	67 235	33 621
Immob incorp diverses	1 290 040			1 290 040	18 445	724 276	565 764
Immob incorp en cours	1 543 928	1 446 934		2 990 862			2 990 862
TOTAL GÉNÉRAL	**10 568 551**	**1 806 418**	**0**	**12 374 969**	**691 422**	**7 683 373**	**4 691 596**

Les augmentations de l'exercice correspondent à des acquisitions de logiciels, principalement notre futur progiciel IKOS de chez Sopra, et notre futur SIRH de chez Cégid.

3.2 IMMOBILISATIONS CORPORELLES

La diminution de 6 M€ de nos immeubles sur sol propre et des amortissements correspondants est principalement liée à la sortie des travaux d'amélioration complètement amortis opérés en 2022 pour 5,5 M€, et pour le solde à celle des composants.
En revanche l'augmentation de 81 M€ de la valeur brute de ces immeubles est liée aux mises en service de l'année.

DocuSign Envelope ID: 050AEFB8-07BE-431D-B315-39E8AF91D18C

	Valeur brute début exercice	augmentation exercice	diminution exercice	Valeur brute fin exercice	dot rep amort exercice	Cumul amort	Valeur nette fin exercice
Terrains nus	1 491 121			1 491 121	-82 045	0	1 491 121
Terrains batis	99 928 343	3 264 709	96 900	103 096 152	0		103 096 152
sous-total	***101 419 464***	***3 264 709***	***96 900***	***104 587 273***	***-82 045***	***0***	***104 587 273***
Immeubles sur sol propre	1 293 110 002	81 116 783	6 233 118	1 367 993 667	42 935 558	619 272 117	748 721 550
sous-total	***1 293 110 002***	***81 116 783***	***6 233 118***	***1 367 993 667***	***42 935 558***	***619 272 117***	***748 721 550***
Immeubles sur sol d'autrui	10 704 051			10 704 051	112 295	10 079 751	624 300
sous-total	***10 704 051***	***0***	***0***	***10 704 051***	***112 295***	***10 079 751***	***624 300***
Bâtiments Administratifs	28 771 598	5 862 264	126 330	34 507 531	801 584	9 457 212	25 050 319
Agencts aménagts	1 280 236			1 280 236	0	1 280 236	0
sous-total	***30 051 834***	***5 862 264***	***126 330***	***35 787 767***	***801 584***	***10 737 448***	***25 050 319***
Instal. techniques matériel outillage	597 014	13 390		610 404	29 903	538 289	72 115
Installations générales Agencts	925 001	69 927		994 928	31 266	869 807	125 121
Matériel de transport	1 348 171		64 952	1 283 218	-14 563	1 198 260	84 958
Matériel bureau et informatique	8 206 302	160 661		8 366 963	391 237	7 539 659	827 304
Mobilier	1 868 315	38 306		1 906 621	43 099	1 790 635	115 986
Immobilisations corp diverses	541 954			541 954	10 581	512 141	29 813
sous-total	***13 486 757***	***282 284***	***64 952***	***13 704 089***	***491 522***	***12 448 790***	***1 255 298***
TOTAL GÉNÉRAL	**1 448 772 108**	**90 526 040**	**6 521 301**	**1 532 776 847**	**44 258 915**	**652 538 107**	**880 238 740**

Les différentes valeurs des immobilisations par composants sont ainsi au 31/12/2022 de :

	Imm de rapport		Autres ensembles		Imm sur sol autrui		Autres ensembles sol autrui		Bât administratif	
	Val brute	Cumul amort	Val brute	Cumul amort	Val brute	Cumul amort	Val brute	Cumul amort	Val brute	Cumul amort
Comptes	*21311*	*281311*	*21318*	*281318*	*21411*	*281411*	*21418*	*281418*	*21315*	*281315*
Structure	654 899 985	256 387 354	7 767 649	2 239 816	2 230 749	2 178 263	4 864 452	4 698 088	25 778 510	6 073 629
Menuiseries extérieures	82 601 105	38 040 242	316 518	129 192	381 841	307 168	303 408	274 915	1 222 618	485 795
Chauffage collectif	72 778 523	33 442 243	664 138	354 946	309 174	183 714	169 853	169 853	1 055 689	427 854
Chauffage individuel	18 282 816	13 064 971	21 786	21 786	45 334	45 334	13 162	13 162		
Etanchéité	39 356 728	20 064 116	105 323	55 438	32 415	32 415	145 866	146 085	369355,15	212100,69
Ravalement avec amélioration	87 903 757	48 247 971	201 070	105 837	258 860	228 312	136 945	136 945	698 954	361 959
Electricité	94 250 625	46 135 530	497 889	205 925	168 950	151 673	420 004	401 782	1 541 218	482 957
Plomberie sanitaires	92 983 421	44 382 756	753 745	370 148	113 146	106 732	290 868	290 868	1 328 284	419 471
Ascenseurs	47 178 813	26 903 751	265 451	138 473	7 933	7 933	317 152	266 686	628 645	338 837
Equipements de sécurité	38 951 465	21 617 167	95 748	50 398	29 468	29 468	178 158	124 042	264 056	131 792
Aménagements extérieurs	88 507 316	48 394 338	100 323	54 974	222 277	222 277	64 037	64 037	374 022	123 753
Aménagements intérieurs	39 337 537	18 698 731							1 246 179	399 065
Totaux	**1 357 032 092**	**615 379 170**	**10 789 640**	**3 726 933**	**3 800 147**	**3 493 289**	**6 903 905**	**6 586 462**	**34 507 531**	**9 457 212**

DocuSign Envelope ID: 050AEFB8-07BE-431D-B315-39E8AF91D18C

3.3 IMMOBILISATIONS CORPORELLES EN COURS

Les immobilisations corporelles en cours représentent 44 M€ à fin 2022, contre 49 M€ à fin 2021, avec des mises en service de constructions neuves et de réhabilitations pour 61 M€, et des nouveaux travaux à hauteur de 56 M€.

	Valeur brute début exercice	augmentation exercice	diminution exercice	Valeur brute fin exercice
Terrains en cours	658 555	-154	422 545	235 857
Immobilisations en cours	45 917 186	56 174 326	61 399 568	40 613 297
Bâtiments Administratifs	1 827 698	456 596		2 284 294
Avances et acomptes versés	329 952	588 193		918 145
TOTAL GÉNÉRAL	**48 733 391**	**57 218 961**	**61 822 112**	**44 051 593**

3.4 IMMOBILISATIONS FINANCIERES

	Valeur brute début exercice	augmentation exercice	diminution exercice	Valeur brute fin exercice
Actions de SAC SCCV	123 480			123 480
Actions des SEM	191 970			191 970
Autres titres de participation (Coopérative)	1 020 010			1 020 010
Titres immobilisés	37 884			37 884
Autres prêts	162 358			162 358
Dépôts et cautionnements	52 532	47 788		100 320
Créances diverses	2 056 207			2 056 207
TOTAL GÉNÉRAL	**3 644 441**	**47 788**	**0**	**3 692 228**

La hausse de 48 k€ des Dépôts & Cautionnements correspond au dépôt de garantie versé pour la location des locaux de notre agence de La Courneuve transférée à Aubervilliers en 2023.

Par ailleurs figure en créances diverses une avance en compte courant rémunérée de 2M€, faite en juillet 2021, à la coopérative les Habitations Populaires, dont le capital est détenu à 47.8% par SSDH, pour 3 années maximum afin de faciliter le développement de son activité.

Une provision pour dépréciation à hauteur de 219 k€ a été constituée pour couvrir les risques de non perception des autres prêts et des créances diverses hors l'avance en compte courant à la Coopérative.

DocuSign Envelope ID: 050AEFB8-07BE-431D-B315-39E8AF91D18C

3.5 STOCKS ET EN-COURS

Il s'agit principalement des produits d'entretien et fournitures du magasin central. Ils se montent à 235 k€ pour 272 k€ en 2021.

3.6 FOURNISSEURS DEBITEURS

Ils se montent à 5.763 k€, dont 3.016 k€ pour l'investissement et 2.733 pour l'exploitation, ainsi que 14 k€ d'avance et acomptes.

3.7 CREANCES D'EXPLOITATION

	Brut	Provisions	Net
Locataires exercice courant	13 328 093		13 328 093
Organismes payeurs d'APL	7 097		7 097
sous total	***13 335 190***		***13 335 190***
Emprunteurs exercice courant			0
sous total			***0***
Locataires douteux litigieux partis	11 188 319	11 188 319	0
Locataires douteux litigieux présents	26 893 909	16 757 667	10 136 242
Emprunteurs douteux litigieux			0
sous total	***38 082 228***	***27 945 986***	***10 136 242***
Locataires Produits non encore facturés	2 594 103		2 594 103
sous total	***2 594 103***		***2 594 103***
T.V.A. déductible sur immobilisations	734 487		734 487
T.V.A. déductible sur autres biens	1 150 019		1 150 019
Etat - Taxes sur le CA Crédit à reporte	345 748		345 748
Remboursement T.V.A. demandée	2 826 256		2 826 256
TVA à régulariser sur retenue de garantie	71 410		71 410
Taxes sur le CA sur fact. non parvenues	493 768		493 768
Taxes sur le CA régul fin année / immo	3 891 448		3 891 448
Prélèvement à la source	1 107		1 107
sous total	***9 514 243***		***9 514 243***
Subventions d'investissement à percevoir	18 495 044		18 495 044
Subventions d'exploitation à percevoir	15 187 344		15 187 344
Autres subventions à recevoir	3 398 324		3 398 324
sous total	***37 080 713***		***37 080 713***
Total	**100 606 477**	**27 945 986**	**72 660 491**

DocuSign Envelope ID: 050AEFB8-07BE-431D-B315-39E8AF91D18C

3.8 CREANCES DIVERSES

Brutes, elles se montent à 5.276 k€ pour 4.942 k€ en 2021.

Ce montant correspond notamment à :

- Différentes sommes à percevoir suite aux reprises de patrimoines de l'Opievoy pour 739 k€
- Produits à recevoir pour 2.735 k€ de dégrèvements de taxes foncières de 2022 à percevoir en 2023
- Produits à recevoir pour 1.144 k€ de CEE 2022 à percevoir en 2023

Une provision pour dépréciation de certaines de ces créances est passée pour 992 k€.

3.9 VALEURS MOBILIERES DE PLACEMENT ET DISPONIBILITES

Globalement la trésorerie de l'Office s'élève au 31/12/2021 à 164.755 k€ contre 139.124 k€ en 2021, notamment du fait du versement en décembre 2022 de la 2ème tranche de Titres Participatifs pour 26 M€.
Au 31 décembre 2022, une partie est placée à hauteur de 157.928 k€ sur 3 Livrets A. Ces placements ont généré des produits financiers à hauteur de 1.666 k€ en 2022.
Le solde, soit 6.827 k€, constitue nos disponibilités qui sont sur nos comptes courants de la Banque Postale, de la Caisse d'Epargne, du Crédit Agricole et d'Arkéa.

3.10 TOTAL ACTIF

Au total l'actif net du bilan s'élève à **1.180 millions d'euros**, en hausse de +6% par rapport à 2021.

DocuSign Envelope ID: 050AEFB8-07BE-431D-B315-39E8AF91D18C

4. COMMENTAIRES SUR LE PASSIF DU BILAN

Il reprend l'ensemble des financements de l'Office, procurés par des tiers ou par lui-même et constitue donc les ressources de l'Office (ce que l'Office doit à des tiers).

4.1 CAPITAUX PROPRES

	Solde au 31/12/2021 après affectation du résultat	Augmentation de l'exercice	Diminution de l'exercice	Affectation proposée du résultat	Solde au 31/12/2022 après affectation du résultat
Dotations	48 086 690				48 086 690
Réserves	23 047 556				23 047 556
Report à nouveau	218 209 478			4 312 125	222 521 603
Résultat 2021	0	4 312 125		-4 312 125	0
Situation Nette	***289 343 724***	***4 312 125***	***0***	***0***	***293 655 849***
Subventions Investissements	209 703 145	8 635 022	14 512 601		203 825 566
Titres Participatifs	30 000 000	26 000 000			56 000 000
Capitaux Propres	**529 046 869**	**38 947 147**	**14 512 601**	**0**	**553 481 416**

4.2 PROVISIONS POUR RISQUES ET CHARGES

Elles sont en progressionvde +248 k€ à **11.436 k€** pour 11.188 k€ en 2021 et correspondent à :

- la provision pour litiges destinée à couvrir divers risques **contentieux** avec des entreprises, des tiers ou le personnel pour **2.660 k€** contre 1.732 k€ fin 2021.

- la provision pour risques de devoir faire face à des dépenses supérieures dans nos démolitions futures du fait notamment de présence d'**amiante** estimée à **87 k€** pour 440 k€ fin 2020.

- la provision pour **gros entretien** pour **5.144 k€** contre 4.623 k€ en 2021. Elle doit nous permettre de couvrir les règlements attendus sur les travaux de gros entretien programmés dans le PPE qui seront réalisés les 3 prochaines années.

- la provision pour couvrir la valorisation des congés de **départ en retraite** des agents de l'Office (3 mois par agent) pour **2.897 k€** contre 3.958 k€ en 2021.

La provision pour indemnité de départ en retraite est calculée par catégorie de personnel, en fonction de l'âge moyen, de l'ancienneté moyenne, et de la catégorie du salarié en tenant compte de la table de mortalité et de la probabilité d'être présent à l'âge de départ en retraite.

DocuSign Envelope ID: 050AEFB8-07BE-431D-B315-39E8AF91D18C

La méthode d'évaluation utilisée consiste à déterminer la valeur des prestations futures probables et actualisées de chaque salarié au moment de son départ en fin de carrière, au prorata des services rendus dans l'organisme.
La provision est déterminée en retenant les hypothèses actuarielles suivantes :

	31/12/2022	31/12/2021
Taux d'actualisation IFC (*)	3,80%	1,00%
Source du taux d'actualisation	*Courbe des taux EY au 31/12/2022*	*Courbe des taux EY au 31/12/2021*
Duration des engagements	*10 ans*	*10 ans*
Table de mortalité	INSEE 2011-2013	INSEE 2011-2013
Taux d'augmentation des salaires (*)	Taux décroissants par tranche d'âge	Taux décroissants par tranche d'âge
	Taux moyen :	Taux moyen :
Ensemble du personnel	2,9%	2,9%
Taux de sortie	Basés uniquement sur les démissions	Basés uniquement sur les démissions
	Taux moyens :	Taux moyens :
Cadres	6,5%	6,5%
Non cadres	1,5%	1,5%
Modalités de départ en fin de carrière	A l'initiative de l'employé avec versement d'une indemnité soumise aux charges sociales patronales	A l'initiative de l'employé avec versement d'une indemnité soumise aux charges sociales patronales
Age de départ en fin de carrière		
Cadres	63 ans	63 ans
Non cadres	62 ans	62 ans
Charges sociales		
Cadres	45%	45%
Non cadres	40%	40%

(*) inflation comprise

Les provisions nettes, calculées selon les règles ci-dessus, s'établissent à 2.897 k€ au 31 décembre 2022, en baisse de 1.060 k€ par rapport à fin 2021, du fait du taux d'actualisation qui est passé de 1,00% à 3,80%.

- la provision pour couvrir l'intégralité des **indemnités chômage** à verser sur les dossiers connus pour **648 k€** contre 434 k€ fin 2021.

4.3 DETTES FINANCIERES

	Montant au début de l'exercice	Montant à la fin de l'exercice	variation
Participations Employeurs à l'effort de construction	49 501 918	52 430 270	2 928 352
Emprunts auprès de la CDC	415 561 817	402 994 145	-12 567 672
Emprunts auprès d'autres établissements de crédits	39 186 464	74 022 816	34 836 352
Avances d'organismes sociaux	1 055 468	826 929	-228 539
Autres dettes	271 120	237 009	-34 111
sous total	***505 576 787***	***530 511 169***	***24 934 382***

DocuSign Envelope ID: 050AEFB8-07BE-431D-B315-39E8AF91D18C

Dépôts de garantie locataires	10 717 147	11 077 010	359 863
Autres dépôts	3 538	3 538	0
Intérêts courus non échus sur emprunts (opérations locatives)	2 230 627	3 289 911	1 059 284
Intérêts compensateurs	12 615	0	-12 615
Total	**518 540 714**	**544 881 629**	**26 340 915**

Au global les dettes financières de l'Office progressent de 26.341 k€, pour se monter à 544.882 k€. Cette évolution est principalement liée à à la mobilisation de 44 M€ d'emprunts et au remboursement de -20 M€.

4.4 LOCATAIRES CREDITEURS

Ils se montent à 6.489 k€ pour 8.270 k€ en 2021. Ils incluent le remboursement aux locataires de 5.351 k€ d'excédents d'acomptes sur provisions de charges, ainsi que 1.138 k€ de versements en attente d'imputation sur des débits à venir.

DocuSign Envelope ID: 050AEFB8-07BE-431D-B315-39E8AF91D18C

4.5 DETTES D'EXPLOITATION ET DIVERSES

DETTES D'EXPLOITATION	Montant au début de l'exercice	Montant à la fin de l'exercice	à un an au plus	à plus d'un an et cinq ans au plus	à plus de cinq ans
Fournisseurs d'exploitation					
Fournisseurs d'exploitation ex courant	13 247 285	9 087 198	9 087 198		
Retenues de garanties fournisseurs d'exp	54 033	49 793	49 793		
Fournisseurs d'exploitation - FNP	9 397 204	11 487 047	11 487 047		
sous total	***22 698 522***	***20 624 038***	***20 624 038***		
Dettes fiscales et sociales					
TVA collectée ou à décaisser	5 955 397	5 610 178	5 610 178		
TVA à régulariser					
Taxes sur le CA sur factures à établir	6 342	6 372	6 372		
TVA Régul fin année sur immo en cours					
Charges à payer	4 585 479	4 520 577	4 520 577		
sous total	***10 547 218***	***10 137 127***	***10 137 127***		
TOTAL	**33 245 740**	**30 761 165**	**30 761 165**		

DETTES DIVERSES	Montant au début de l'exercice	Montant à la fin de l'exercice	à un an au plus	à plus d'un an et cinq ans au plus	à plus de cinq ans
Fournisseurs d'immobilisations					
Fournisseurs d'immo exercice courant	4 786 483	4 944 505	4 944 505		
Retenues de garanties immobilisations	389 371	760 306	760 306		
Fournisseurs d'immobilisation - FNP	3 355 757	4 976 892	4 976 892		
sous total	***8 531 611***	***10 681 702***	***10 681 702***		
Créanciers divers					
Excédents de versements locataires	0	0	0		
Excédents de versements divers	86 670	88 298	88 298		
Créditeurs divers ex courant	808 386	2 053 876	2 053 876		
Autres comptes créditeurs	108 731	4 661 123	4 661 123		
Charges à payer	1 145 751	1 820 548	1 820 548		
Opérations pour le compte de tiers	27 307	25 004	25 004		
sous total	***2 176 845***	***8 648 850***	***8 648 850***		
TOTAL	**10 708 456**	**19 330 552**	**19 330 552**		

DocuSign Envelope ID: 050AEFB8-07BE-431D-B315-39E8AF91D18C

En application des dispositions des articles L232-1 et L 441-6-1 du Code de commerce, ci-après la décomposition du solde des factures reçues et émises dont le terme est échu à la clôture de l'exercice.
Par ailleurs il convient de noter que le délai moyen de règlement des factures parvenues à l'Office en 2022 et avant le 1er décembre a été de 30 jours.

	Article D. 441-1 Factures reçues non réglées à la date de clôture de l'exercice dont le terme est échu						Article D. 441-1 Factures émises non réglées à la date de clôture de l'exercice dont le terme est échu					
	0 jour (indicatif)	1 à 30 jours	31 à 60 jours	61 à 90 jours	91 jours et plus	total (1 jour et plus)	0 jour (indicatif)	1 à 30 jours	31 à 60 jours	61 à 90 jours	91 jours et plus	total (1 jour et plus)
(A) Tranches de retard de paiement												
Nombre de factures concernées						0						32
Montant total des factures concernées TTC						0,00		10 295,97	0,00	0,00	65 220,57	75 516,54
Pourcentage du montant total des achats TTC de l'exercice		0,00%	0,00%	0,00%	0,00%	0,00%						
Pourcentage du chiffre d'affaires TTC de l'exercice								1%	0%	0%	8%	9%

4.6 PRODUITS CONSTATES D'AVANCE

Ils se montent à 13.805 k€ pour 2.323 k€ en 2021, et correspondent aux soldes de subventions ANRU pour démolition et viennent neutraliser les subventions à recevoir comptabilisées à l'actif.

5. AUTRES INFORMATIONS

5.1 EVOLUTION PREVISIBLE DE L'OFFICE

En 2023, l'activité de l'Office devra s'inscrire dans le cadre des orientations définies par le Conseil d'administration (CA) en visant en particulier à mettre en œuvre l'ambitieux projet stratégique 2022-2027 intitulé « responsables et proches » adopté en juin 2022 par le CA:

- Au titre de l'axe 1 du projet stratégique « Relever les défis de l'habitat » : lancer les opérations du NPNRU et du PMT

DocuSign Envelope ID: 050AEFB8-07BE-431D-B315-39E8AF91D18C

- Au titre de l'axe 2 « accompagner individuellement et collectivement le locataire » : création d'un pôle social, renforcement des moyens de la MOS pour accompagner les objectifs de relogement.
- Au titre de l'axe 3 « améliorer la qualité de service » : plan loge, ouverture de l'accueil centralisé à Jaurès, site interne.
- Au titre de l'axe 4 « accompagner le département et les collectivités dans la mise en œuvre de leurs projets » : groupes de travail avec le Département autour des thématiques de l'habitat inclusif, des espaces publics.
- Au titre de l'axe 5 « continuer à transformer les entreprises » : changements de progiciels métier (passage de Cassiopae à IKOS de Sopra) et Ressources Humaines (passage de Sigma à Cegid)

En 2023, même si les grands équilibres de Seine-Saint-Denis habitat ne sont pas remis en cause, le contexte de crise énergétique et d'incertitude économique accompagnée d'une forte inflation et de taux d'intérêts en forte hausse, pourraient avoir des conséquences financières, notamment sur nos opérations d'investissement, le montant des annuités d'emprunts ou encore du niveau des impayés.

5.2 CONTROLE ANCOLS

Un contrôle de l'ANCOLS (agence nationale de contrôle du logement social) sur la période 2017-2021 a débuté avec une réunion d'ouverture le 2 février 2023.

5.3 ACTIVITE DE LA COOPERATIVE LES HABITATIONS POPULAIRES

L'Office détient 47,8% de la SCIC HLM Les Habitations Populaires, et le Conseil départemental 23,4%.

- Les **faits majeurs** de l'exercice 2022 :

  - La reprise de l'activité post-COVID avec notamment des avancées notables sur des projets anciens et des engagements pour de nouvelles opérations.
  - L'investissement de la société au sein de l'Organisme de foncier Solidaire (OFS) la Coopérative Foncière Francilienne a porté ses fruits par l'apport de nouvelles opportunités.
  - Un net ralentissement des crédits accordés aux accédants du fait de la hausse des taux d'intérêts, et une baisse importante du pouvoir d'achat immobilier.
  - L'engagement de deux nouvelles opérations : Via Viridi à Gonesse et Insulae à Montreuil.
  - La fin de la commercialisation de l'opération « Lakanal » à Pantin (11 logements : 8 réhabilitations, et 3 maisons neuves) avec la réitération des 2 dernières réservations.
  - L'OS de démarrage des travaux de la SCCV Syringa (construction neuve de 57 logements située à Rosny-sous-Bois), pour laquelle SSDH est actionnaire à hauteur de 49%, a été lancé en novembre 2022. Au 31 décembre 2022, 35 logements ont été réservés

DocuSign Envelope ID: 050AEFB8-07BE-431D-B315-39E8AF91D18C

- Le permis de construire de la SCCV Althéa (28 logements située à Rosny-sous-Bois), pour laquelle SSDH est actionnaire à hauteur de 49%, a été obtenu en septembre 2022.

➢ **Le chiffre d'affaire et résultat** de l'exercice 2022 :

- La société a réalisé un chiffre d'affaires de 460 k€ en 2022 grâce à la vente des 2 derniers logements de l'opération Lakanal à Pantin et de la rémunération des 2 SCCV en cours.

- Le résultat de l'exercice se solde par une perte de -325 k€ contre un bénéfice de 158 k€ au titre de l'exercice précédent.

➢ **Les stocks** se montent à 6 k€ en baisse de 528 k€

Cette baisse est principalement liée à la livraison de 2 derniers logements sur l'opération Lakanal à Pantin.

Opération	Commune	Dépenses 31/12/2021	Dépenses 31/12/2022	Variation 2022-2021
Lakanal	Pantin	532 636	0	-532 636
Projets		2 000	6 297	4 297
		534 636	6 297	-528 339

➢ **Les perspectives** :

Les comptes ont été arrêtés par le Conseil d'administration du 16 mars 2023 sur la base des éléments disponibles. L'ensemble des éléments connus à la date d'arrêté des comptes a été apprécié, mais dans un contexte évolutif de crise post-Covid.

S'agissant d'évènements survenus postérieurement à la date de clôture du 31 décembre 2022, aucun impact sur les comptes annuels n'a été anticipé conformément à la réglementation comptable en vigueur.

Enfin, l'activité de notre société risque de connaitre des ralentissements de commercialisation pour l'exercice 2023, mais ces impacts ne sont pas de nature à remettre en cause la valorisation des actifs détenus ou la pérennité de nos activités.

DocuSign Envelope ID: 050AEFB8-07BE-431D-B315-39E8AF91D18C

ANNEXE LITTERAIRE

EXERCICE 2022

DocuSign Envelope ID: 050AEFB8-07BE-431D-B315-39E8AF91D18C

I. FAITS MAJEURS DE L'EXERCICE 3
II. PRINCIPES GENERAUX 4
III. PRINCIPES ET METHODES D'EVALUATION DES POSTES DE L'ACTIF ET DU PASSIF 5
III.1. Immobilisations incorporelles 5
III.1.1. Baux 5
III.1.2. Logiciels acquis 5
III.2. Immobilisations corporelles 5
III.2.1. Terrains 5
III.2.2. Constructions 6
III.2.3. Autres immobilisations corporelles 8
III.2.4. Restructurations urbaines et opérations ANRU 8
III.3. Immobilisations financières 9
III.3.1. Participations et titres immobilisés 9
III.3.2. Autres immobilisations financières 9
III.4. Stocks 10
III.5. Créances d'exploitation 10
III.5.1. Locataires et organismes payeurs d'APL 10
III.5.2. Locataires douteux 10
III.5.3. Autres 11
III.5.4. Subventions à recevoir 11
III.6. Créances diverses 11
III.7. Valeurs mobilières de placement 11
III.8. Charges constatées d'avance 12
III.9. Capitaux propres 12
III.10. Subventions d'investissement 13
III.11. Provisions 13
III.11.1. Provisions pour risques 13
III.11.2. Provisions pour Gros Entretien 14
III.11.3. Provisions pour charges 14
III.12. Dettes financières 15
III.13. Dettes d'exploitation 16
IV. INFORMATIONS COMPLEMENTAIRES RELATIVES AU BILAN ET AU COMPTE DE RESULTAT 17
V. MODIFICATIONS APPORTEES A LA PRESENTATION DES COMPTES ANNUELS ET AUX METHODES D'EVALUATION 18
VI. AUTRES INFORMATIONS : EVOLUTION PREVISIBLE DE L'OFFICE 18

DocuSign Envelope ID: 050AEFB8-07BE-431D-B315-39E8AF91D18C

I. FAITS MAJEURS DE L'EXERCICE

✓ **Le bouclage du financement du milliard d'investissement**

Les discussions pour la finalisation d'un nouveau protocole avec la Cglls démarrées dès 2021, ont pu aboutir avec la signature d'un protocole en décembre 2022.
Ce protocole, qui nous octroie une aide maximale de 30,7 M€, nous permet de boucler l'équation financière pour réaliser notre milliard d'investissement dans les 10 prochaines années, en complément du soutien du Conseil Départemental à hauteur de 31 M€ et de la souscription par la Banque des Territoires de 56 M€ de nos titres participatifs.

- **Le patrimoine**

Avec la reprise de 948 logements à L'Ile-Saint-Denis auprès de la SEMISO au 1er mars 2022, et la livraison de 74 logements neufs: 59 au Clos Saint Lazare à Stains résidence « les Jardins de Stains », et 15 à Romainville résidence « Adrienne Bolland », l'office compte, au 31 décembre 2022, 33.067 logements gérés contre 32.047 à l'issue de l'exercice précédent.

- **Le projet stratégique pour la période 2022-2027**

Ce projet stratégique, dénommé « Responsables et Proches », a été adopté par le CA du 30/06/2022.
Après 5 années de transformation profonde, l'Office devrait connaître pour les 5 années qui viennent une période de stabilisation, au moins structurelle.
Cette période sera mise à profit pour consolider les acquis afin de pouvoir tenir les engagements pris auprès de l'Etat, des collectivités et des financeurs dans le cadre du Plan Stratégique Patrimonial (PSP) et de la Convention d'Utilité Sociale (CUS) mais aussi pour dégager de nouvelles marges de manœuvre qui donneront les moyens de répondre au mieux aux besoins et aux attentes des locataires, et d'aller au bout des ambitions de l'Office en matières patrimoniales, sociales et territoriales.

- **La SAC Groupe habitat en Seine-Saint-Denis**

La recomposition des organismes qui comptent moins de 12.000 logements sur le territoire est achevée, et la Société Anonyme de Coordination (SAC) « Groupe Habitat en Seine-Saint-Denis » aura permis d'y participer pleinement en jouant son rôle de pivot puisque la SAC compte 48.300 logements et 6 membres: les coopératives « Les Habitations populaires » et « Domefi » (filiale de CDC Habitat), SSDH (33.000 logements), l'office de Villemomble (1.700 logements), Pantin Habitat (5.400 logements), et l'Oph d'Aubervilliers (8.200 logements) qui l'a rejointe le 04/01/2022.
En 2022, la SAC a mis en place sa gouvernance et est entrée en phase opérationnelle pour exercer ses compétences obligatoires et/ou définies par ses membres.

- **La conjoncture économique**

Le contexte de fortes tensions sur les coûts et les délais de livraison (pandémie et guerre en Ukraine) ont eu en 2022 des conséquences financières, notamment sur nos opérations d'investissement.

DocuSign Envelope ID: 050AEFB8-07BE-431D-B315-39E8AF91D18C

II. PRINCIPES GENERAUX

Les comptes annuels sont établis dans le respect du plan comptable général et des dispositions particulières applicables aux Offices publics à comptabilité commerciale, reprises notamment dans le règlement n° 2014-03 du 05 juin 2014 de l'ANC relatif au plan comptable général, dans le règlement n° 2015-04 du 04 juin 2015 de l'ANC relatif aux comptes annuels des organismes de logement social, modifié par le règlement n° 2021-08 du 08 octobre 2021 de l'ANC.

Les comptes financiers de Seine-Saint-Denis habitat sont présentés en conformité avec l'annexe 2 du chapitre I du titre IV - Documents annuels- de l'arrêté du 7 octobre 2015.

L'arrêté du 14 décembre 2022 modifiant les arrêtés du 7 octobre 2015, l'un homologuant l'instruction comptable applicable aux organismes d'HLM à comptabilité privée (dont font partie les ESH) et l'autre fixant la nature, le format et le contenu des documents des sociétés d'économie mixte agréées objets de la transmission prévue à l'article R.481-14 du code de la construction et de l'habitation (CCH) a été publié le 5 janvier 2023. Cette date tardive n'a pas permis de prendre en compte les modifications de présentation des documents annuels et états financiers. Les maquettes des états réglementaires en format Excel n'ayant pas été diffusées au moment de l'établissement des présents comptes, ceux-ci sont présentés dans la version valable pour les comptes 2021.
Cependant, les modifications apportées par cet arrêté ne se révèlent pas significatives, au sens où il n'en ressort aucun impact en termes de résultat, d'autofinancement net HLM ou d'analyse de la structure financière de la société. Il s'agit davantage de présentation des comptes annuels, en termes d'agrégation ou désagrégation de certains postes de ces dits-comptes et de quelques évolutions de tableaux annexes.

Les comptes annuels doivent être réguliers, sincères, et donner une image fidèle du patrimoine, de la situation financière et du résultat de l'Office. Pour ce faire, les principes suivants doivent être respectés pour leur établissement :

- Continuité de l'exploitation
- Permanence des méthodes comptables d'un exercice à l'autre
- Indépendance des exercices
- Principe de prudence
- Non-compensation
- Principe d'intangibilité du bilan d'ouverture

L'exercice a une durée de 12 mois recouvrant la période du 1er janvier au 31 décembre.

Le total net du bilan s'élève à 1.180 millions d'euros.

Le compte de résultat de l'exercice fait ressortir un total de produits de 264 millions d'euros et un résultat bénéficiaire de 4.312.125,40 euros.

DocuSign Envelope ID: 050AEFB8-07BE-431D-B315-39E8AF91D18C

Pour l'exercice 2022, les résultats SIEG (service d'intérêt économique général) et hors SIEG s'élèvent respectivement à : 3.122.593,66 € et 1.189.531,74 €.
Il est rappelé que les loyers et charges directes induits par la gestion des logements libres et intermédiaires ne relèvent pas de l'activité SIEG. Par ailleurs, certains produits et charges ne peuvent être affectés directement à 100 % à l'une des activités SIEG ou hors SIEG. En conséquence, il a été retenu pour ces produits et charges une ventilation à partir des produits d'activité (comptes 70 hors récupération de charges en 703). Au titre de l'exercice 2022, les clés de ventilation calculées SIEG et hors SIEG sont respectivement de 97,60 % et 2,40 %.

III. PRINCIPES ET METHODES D'EVALUATION DES POSTES DE L'ACTIF ET DU PASSIF

III.1. IMMOBILISATIONS INCORPORELLES

III.1.1. Baux

Les baux emphytéotiques ou à construction sont comptabilisés à leur valeur contractuelle majorée des frais d'acquisition. L'amortissement est calculé sur la durée contractuelle en mode linéaire, à partir de la date d'effet du bail.

Pour les biens pris à bail et remis gratuitement à l'échéance au bailleur, la durée d'amortissement est égale, au maximum, à la durée du bail.

III.1.2. Logiciels acquis

Ils sont comptabilisés à leur prix d'achat et sont amortis linéairement sur 5 ans avec application du « prorata temporis » à compter du jour d'acquisition pour la 1ère année.

III.2. IMMOBILISATIONS CORPORELLES

III.2.1. Terrains

La valeur brute des terrains correspond à leur coût d'achat majoré le cas échéant de certaines redevances et participations ainsi que des frais destinés à les rendre libres et nus.

Les frais d'actes et les frais et honoraires notariés sont inclus dans le prix du terrain.

Si, en fin d'exercice, la valeur d'inventaire est inférieure à la valeur nette comptable, une provision pour dépréciation est constituée pour la différence.

DocuSign Envelope ID: 050AEFB8-07BE-431D-B315-39E8AF91D18C

III.2.2. Constructions

Les immobilisations corporelles sont comptabilisées à leurs coûts d'acquisition (prix d'achat complété des frais notariés) ou de production.

Les intérêts de préfinancement de la période de construction et les coûts internes de conduite d'opération ne sont pas incorporés au prix de revient.

- **Décomposition du coût global**

Conformément à l'avis du CNC 2004-11, l'application de la méthode par composant s'appuie sur la décomposition du coût global selon les pourcentages de ventilation des catégories de composants établis par le CSTB.
Pour chacun des immeubles, outre le terrain, les dix composants créés à l'origine sont les suivants :

Composants	Répartition des composants (%)	
	Logement collectif	Logement individuel
Structure et ouvrages assimilés	75,70%	79,80%
Menuiseries extérieures	3,30%	5,40%
Chauffage collectif ou individuel	3,20%	3,20%
Étanchéité	1,10%	0,00%
Ravalement avec amélioration	2,10%	2,70%
Électricité	5,20%	4,20%
Plomberie-Sanitaire	4,60%	3,70%
Ascenseur	2,80%	0,00%
Aménagements extérieurs	1,00%	1,00%
Équipements de sécurité	1,00%	0,00%

Un composant supplémentaire « aménagements intérieurs » est utilisé dans le cadre de dépenses postérieures à la mise en service des immeubles pour enregistrer les dépenses d'aménagement des espaces intérieurs.
Cette grille est appliquée pour nos nouvelles constructions neuves. En revanche, pour nos nouvelles réhabilitations, la décomposition se fait au réel des composants impactés par les travaux.
Enfin, dans le cadre des acquisitions de patrimoine, cette décomposition tient compte des travaux de remise en état envisagés.

- **Amortissement**

La structure et les composants sont amortis selon la durée normale d'utilisation en mode linéaire. Les durées sont les suivantes :

DocuSign Envelope ID: 050AEFB8-07BE-431D-B315-39E8AF91D18C

Composants	Durée d'amortissement
Structure et ouvrages assimilés	60 ans
Menuiseries extérieures	20 ans
Chauffage : - Collectif - ou Individuel	 20 ans 15 ans
Étanchéité	15 ans
Ravalement avec amélioration	15 ans
Électricité	20 ans
Plomberie-Sanitaire	20 ans
Ascenseur	15 ans
Aménagements extérieurs	15 ans
Equipements de sécurité	15 ans

Le composant supplémentaire « aménagements intérieurs » est amorti sur 15 ans.

L'amortissement des immeubles neufs est calculé « prorata temporis » à compter de la date de livraison des travaux pour la 1ère année. Un immeuble est achevé lorsqu'il est en état d'habitabilité ou d'utilisation normale. Dans tous les cas, cet état ne peut être postérieur à la Déclaration d'Achèvement des Travaux (DAT), ni au premier quittancement.

Les constructions sur sol d'autrui sont amorties sur leur durée réelle d'utilisation ou sur la durée du bail si celle-ci est inférieure.

Les composants des immeubles acquis en milieu occupé sont amortis sur la durée d'utilisation déterminée à la date d'entrée dans le patrimoine, et ce, à la suite d'une évaluation technique.

A compter de 2022, la durée d'amortissement du composant structure passe de 45 à 60 ans.

- **Renouvellement ou création de composant**

Le renouvellement d'un ou plusieurs composants entraîne la substitution du (ou des) composant(s) identifié(s), avec sortie de l'actif immobilisé du (ou des) composant(s) remplacé(s).
Les composants sortis sont évalués selon un pourcentage égal à la valeur brute du composant par rapport à la valeur de l'immobilisation.
La durée d'amortissement choisie est celle applicable au composant concerné.
Tous les composants renouvelés sont sortis à la date du renouvellement.

DocuSign Envelope ID: 050AEFB8-07BE-431D-B315-39E8AF91D18C

- **Travaux d'amélioration**

Les travaux d'amélioration correspondent à des travaux réalisés antérieurement au 1er janvier 2005. Leur plan d'amortissement n'a pas été revu lors du changement de méthode. Ils sont amortis linéairement pour une durée de 15 ans.

A l'issue de leur total amortissement, ces travaux doivent être sortis de l'actif :

	Valeur au 31/12/2021	Amortissements 2022	Travaux sortis au cours de l'exercice 2022	Valeur au 31/12/2022
BRUT	5 657 671		-5 485 736	171 935
AMORTISSEMENTS	-5 411 812	-239 939	5 485 736	-166 015
NET	245 859	-239 939	0	5 920

III.2.3. Autres immobilisations corporelles

Les autres immobilisations sont comptabilisées à leur coût d'acquisition, lequel est déterminé par l'addition des éléments suivants :

- Prix d'achat,
- Frais accessoires,
- Frais de transport, d'installation et de montage nécessaires à la mise en état d'utilisation.

Elles sont amorties linéairement sur 5 ans pour le matériel de bureau et informatique, 5 ans pour le matériel et outillage, 10 ans pour les agencements, 5 ans pour le mobilier de bureau, et 5 ans pour le matériel de transport.
L'amortissement est calculé prorata temporis à compter de la date de mise en service pour la 1ère année.

III.2.4. Restructurations urbaines et opérations ANRU

Au 31 décembre 2022, le nombre de logements prévu en démolition est de 1.620.

Ces opérations sont traduites au travers :

- D'une part de la valeur nette comptable du patrimoine à démolir en tenant compte des subventions d'investissement rattachées : au 31 décembre 2022, les valeurs nettes comptables des actifs à démolir sont, soit ramenées à zéro, soit correspondent à la durée restante jusqu'à la date de démolition.
- D'autre part, des coûts de démolition et de relogement des démolitions futures, après déduction des subventions associées, qui sont provisionnés au 31 décembre 2022 au passif du bilan en classe 15.

DocuSign Envelope ID: 050AEFB8-07BE-431D-B315-39E8AF91D18C

III.3. IMMOBILISATIONS FINANCIERES

III.3.1. Participations et titres immobilisés

Les titres de participation sont comptabilisés pour leur coût d'acquisition.

Si, en fin d'exercice, la valeur d'inventaire est inférieure à la valeur nette comptable, une provision pour dépréciation est constituée pour la différence.

La valeur d'inventaire se définit comme la quote-part détenue dans la situation nette, hors subventions d'investissement, de la filiale.

Les titres détenus concernent les SEM suivantes :

- SEQUANO AMENAGEMENT (ex SODEDAT/SIDEC/DELTAVILLE/ SEMPACT) pour un montant de 217.047,62 euros.
- SEMECO pour un montant de 12.805,72 euros.

Les coopératives hlm :

- LES HABITATIONS POPULAIRES pour un montant de 1.020.000 euros.
- SCCV GALLIENI PETIT NOISY pour un montant de 10 euros.
- SCCV SYRINGA pour un montant de 490 euros.
- SCCV ALTHEA pour un montant de 490 euros.

La SAC (société anonyme de coordination) :

- HABITAT en SEINE-SAINT-DENIS pour un montant de 122.500 euros.

III.3.2. Autres immobilisations financières

Ce poste comprend des avances en fonds de roulements faites à des syndics de copropriétés pour 219 k€, et de 101 k€ de dépôts de garantie versés pour les locations de nos agences de Rosny (34 k€), de Romainville (13 k€), de Neuilly-sur-Marne (5 k€), et d'Aubervilliers (48 k€). Par ailleurs y figure une avance en compte courant rémunérée de 2M€, faite en juillet 2021, à la coopérative les Habitations Populaires, dont le capital est détenu à 47.8% par SSDH, pour 3 années maximum afin de faciliter le développement de son activité.

Si à la clôture, la valeur d'inventaire est inférieure au montant comptabilisé, une provision pour dépréciation est constatée. Le montant des dépréciations suivant ce principe s'élève à 219 k€ au 31 décembre 2022.

DocuSign Envelope ID: 050AEFB8-07BE-431D-B315-39E8AF91D18C

III.4. STOCKS

Les stocks représentent les approvisionnements en matériel et fournitures de notre régie d'entretien et de notre magasin et s'élèvent à 234 k€ à fin 2022.

III.5. CREANCES D'EXPLOITATION

III.5.1. Locataires et organismes payeurs d'APL

Le quittancement est effectué à terme échu pour l'ensemble des logements, résidences, foyers et locaux commerciaux. Le quittancement de décembre, exigible en janvier est rattaché comptablement à l'exercice clos.

Les excédents ou insuffisances de provisions pour charges appelées auprès des locataires sont déterminés par comparaison aux charges récupérables, en tenant compte du taux de vacance constaté durant l'exercice, et des acomptes quittancés. Les différences ainsi obtenues sont comptabilisées en excédents d'acompte ou en produits non encore facturés au 31 décembre et sont extournées l'exercice suivant lors de la régularisation effective auprès des locataires.

III.5.2. Locataires douteux

Les créances présentant un risque de non-recouvrement sont enregistrées en locataires douteux ou litigieux.

L'Autorité des normes comptables (ANC) a édicté en juin 2015 un nouveau règlement applicable à compter du 1er janvier 2016 portant notamment sur le calcul de la provision pour dépréciation des locataires douteux.

Ce règlement stipule que l'intégralité des sommes dues à titre de loyers, charges et accessoires par les locataires ayant quitté leur logement et par les locataires dont la dette représente plus de 12 mois de loyers, charges et accessoires, font l'objet d'une dépréciation en totalité.

Pour ce qui est des autres locataires présents, l'appréciation de la perte de valeur des créances est déterminée conformément au Plan Comptable Général par l'application de nos propres taux statistiques d'irrécouvrabilité,

Par ailleurs, pour chaque locataire, l'ancienneté des créances est déterminée par le rapport entre les créances au 31 décembre et le quittancement de référence de décembre.

Ainsi, à compter de l'exercice 2016, nous ne tenons donc plus compte de l'ancienneté du lettrage, mais du nombre d'échéances de retards, et la provision pour dépréciation des créances n'est plus calculée par l'application de taux forfaitaires de dépréciation, mais par l'application de taux propres à l'Office qui sont revus chaque année et qui pour 2021 sont les suivants :

DocuSign Envelope ID: 050AEFB8-07BE-431D-B315-39E8AF91D18C

- Locataires partis : 100 %
- Locataires présents
  - ⇨Dette de 12 mois et plus à la clôture : 100 %
  - ⇨Dette de 6 à 12 mois à la clôture : 39,21%
  - ⇨Dette de 3 à 6 mois à la clôture : 23,80 %
  - ⇨Dette de 1 à 3 mois à la clôture : 7,34 %

A compter de l'exercice 2013, le montant des créances des locataires partis depuis plus de 5 ans est passé automatiquement en créances irrécouvrables, ce qui ne nous interdit pas la poursuite du recouvrement de ces créances.

III.5.3. Autres

Le poste « autres créances d'exploitation » d'un montant brut de 9.514 k€ est constitué principalement des crédits de TVA pour 9.513 k€.

III.5.4. Subventions à recevoir

Il s'agit des subventions notifiées relatives à l'investissement pour 18.495 k€, et à l'exploitation pour 15.187 k€.
Par ailleurs, y figurent également, 3.398 k€ de subventions à recevoir, dites « en annuités », correspondant à la partie de capital des annuités de prêts pris en charge par le Conseil départemental et la Ville du Blanc-Mesnil au titre de l'équilibre de gestion dans le cadre de la reprise du patrimoine ex-Sodedat.

III.6. CREANCES DIVERSES

Le poste « débiteurs divers» d'un montant brut de 5.276 k€ comprend notamment :

- Différentes sommes à percevoir suite aux reprises de patrimoines de l'Opievoy pour 739 k€
- Produits à recevoir pour 2.735 k€ de dégrèvements de taxes foncières de 2022 à percevoir en 2023
- Produits à recevoir pour 1.144 k€ de CEE 2022 à percevoir en 2023

Ces créances sont dépréciées si leur valeur d'inventaire est inférieure à leur valeur nette comptable à la clôture. La valeur d'inventaire correspond à leur perspective probable de recouvrement. Le montant des dépréciations au 31 décembre 2022 est de 992 k€.

III.7. VALEURS MOBILIERES DE PLACEMENT

Les valeurs mobilières de placement sont comptabilisées à leur coût d'acquisition.

DocuSign Envelope ID: 050AEFB8-07BE-431D-B315-39E8AF91D18C

Une provision pour dépréciation est constituée lorsque la valeur d'inventaire au 31 décembre est inférieure à la valeur d'acquisition. La valeur d'inventaire est définie comme la valeur de marché (cotation, valeur liquidative…) déterminée en date du 31 décembre.

Les valeurs mobilières de placement sont valorisées selon la méthode FIFO (« First in, first out »).

A fin décembre 2022, il n'y a pas de valeurs mobilières de placement.

III.8. CHARGES CONSTATEES D'AVANCE

D'un montant de 30 k€, elles sont principalement constituées d'appels de fonds relatifs à 2023 effectués dans des copropriétés.

III.9. CAPITAUX PROPRES

en K€	31/12/2021	Affectation N-1	Augmentation	Diminution	Corrections antérieures	Autres	31/12/2022
Dotation initiale	3 598						3 598
Complément de dotation	32 519						32 519
Dotations Exceptionnelles Etat	2 284						2 284
Autres compléments de dotations - autres	8 643						8 643
Dons et Legs en capital	1 042						1 042
Excédents exploitation affectés à l'investissement	3 262						3 262
Plus-values nettes sur cessions immobilisations	17 671						17 671
Réserves diverses	2 114						2 114
Report à nouveau (solde créditeur)	218 580	-371					218 209
Résultat	**-371**	**371**	**4312**				4 312
Subventions d'investissements	209 703		8 635	-14 512			203 826
Amortissements dérogatoires	0						0
Titres participatifs	30 000		26 000				56 000
Capitaux Propres	**529 047**	**0**	**38 947**	**-14 512**	**0**	**0**	**553 481**

DocuSign Envelope ID: 050AEFB8-07BE-431D-B315-39E8AF91D18C

III.10. SUBVENTIONS D'INVESTISSEMENT

Depuis le 01/01/2011, les subventions d'investissement sont comptabilisées au bilan à leur notification et non plus à leur encaissement.

Les subventions sont ventilées proportionnellement sur la structure et les autres composants, sans tenir compte d'un seuil de significativité.

Les subventions font l'objet d'un transfert au compte de résultat selon le même rythme que l'amortissement de la structure et des composants qu'elles financent.
En cas de renouvellement de composants, il y a reprise résiduelle, et sortie correspondante.
Les subventions affectées au terrain sont amorties de manière linéaire sur 10 ans.
Les subventions finançant des baux sont amorties à compter de la date de signature et linéairement sur la durée des baux.
Les subventions finançant les travaux d'amélioration et de réhabilitation réalisés avant le 1er janvier 2005 sont rapportées au résultat selon le même rythme d'amortissement que ces travaux à savoir 15 ans.

La quote-part des subventions finançant les travaux de gros entretien dans le cadre des réhabilitations est transférée en subvention d'exploitation et rapportée au résultat en fonction des dépenses enregistrées.
Les subventions d'exploitation ANRU à recevoir dans le cadre des démolitions sont comptabilisées en produits exceptionnels, et les éléments constituants le coût des démolitions le sont en charges exceptionnelles.

Depuis le 01/01/2014, les subventions à recevoir au titre des démolitions sont comptabilisées à la notification. Elles sont ensuite extournées via un compte de produits constatés d'avance, et reprises en fonction de l'avancement des plannings de relogement et des travaux.

III.11. PROVISIONS

III.11.1. Provisions pour risques

Les provisions pour litiges sont calculées sur la base d'une évaluation du risque estimé par l'Office et ses conseils (avocats et experts) et ce à partir des demandes formulées par les tiers.

Les provisions pour risques s'élèvent, au 31 décembre 2022, à 2.747 k€ :

- 2.660 k€ pour les risques liés aux contentieux avec des tiers
- 87 k€ de surcoûts liés à des risques amiante dans nos démolitions

Pour les risques liés aux contentieux avec des tiers ou le personnel, des reprises de 204 k€ ont été effectuées en 2022 sur des jugements rendus ou des risques réévalués, et des dotations

DocuSign Envelope ID: 050AEFB8-07BE-431D-B315-39E8AF91D18C

supplémentaires pour 1.132 k€ ont été passées suite à la réévaluation des risques ou à de nouvelles procédures.

III.11.2. Provisions pour Gros Entretien

L'Autorité des normes comptables (ANC) a édicté en juin 2015 un nouveau règlement applicable à compter du 1er janvier 2016 portant notamment sur le calcul de la provision pour gros entretien.
Ce règlement stipule que la provision est constatée sur la durée d'usage passé des éléments du patrimoine objet du programme pluriannuel d'entretien (PPE). La provision est constatée à compter de l'exercice au titre duquel les dépenses sont programmées et inscrites dans le PPE. La quote-part de la provision correspondant à l'usage passé du bien sur sa durée d'usage total entre deux périodes d'entretien doit être impérativement constatée.
Les travaux de gros entretien programmés devant faire l'objet d'une provision doivent être identifiées dans un PPE immeuble par immeuble et doivent représenter une partie significative d'un composant, et doivent par leur importance et leur finalité excéder la notion d'entretien habituel nécessité par l'usage courant de l'immeuble.

Les dépenses éligibles à la PGE retenues par l'Office sont celles relatives aux travaux de peintures des façades, traitement, nettoyage (ravalement sans amélioration), et les travaux de peinture des parties communes, menuiseries et réfection des sols, et les travaux de gros entretien et de remplacement de petits équipements non identifiés comme des composants (portes palières, interphonie…)
La durée d'usage retenue par l'Office de ces éléments est de 15 ans, et celle du plan pluriannuel d'entretien est de trois ans.

Au 31 décembre 2022, le montant de la provision s'élève à 5.144 k€.

Cette provision fait l'objet, à chaque exercice, d'une reprise en compte de résultat, du montant des dépenses de gros entretien programmé pour l'exercice et d'une réactualisation selon le plan pluriannuel défini. Ainsi, en 2022, nous avons effectué des reprises de provisions à hauteur de 646 k€ pour des travaux programmés réalisés. La dotation 2022 se monte quant à elle à 1.166 k€.

III.11.3. Provisions pour charges

- **<u>Provision pour indemnité de départ en retraite</u>**

La provision pour indemnité de départ en retraite est calculée par catégorie de personnel, en fonction de l'âge moyen, de l'ancienneté moyenne, et de la catégorie du salarié en tenant compte de la table de mortalité et de la probabilité d'être présent à l'âge de départ en retraite.

DocuSign Envelope ID: 050AEFB8-07BE-431D-B315-39E8AF91D18C

La méthode d'évaluation utilisée consiste à déterminer la valeur des prestations futures probables et actualisées de chaque salarié au moment de son départ en fin de carrière, au prorata des services rendus dans l'organisme.

La provision est déterminée en retenant les hypothèses actuarielles suivantes :

	31/12/2022	31/12/2021
Taux d'actualisation IFC (*)	3,80%	1,00%
Source du taux d'actualisation	*Courbe des taux EY au 31/12/2022*	*Courbe des taux EY au 31/12/2021*
Duration des engagements	*10 ans*	*10 ans*
Table de mortalité	INSEE 2011-2013	INSEE 2011-2013
Taux d'augmentation des salaires (*)	Taux décroissants par tranche d'âge	Taux décroissants par tranche d'âge
	Taux moyen :	Taux moyen :
Ensemble du personnel	2,9%	2,9%
Taux de sortie	Basés uniquement sur les démissions	Basés uniquement sur les démissions
	Taux moyens :	Taux moyens :
Cadres	6,5%	6,5%
Non cadres	1,5%	1,5%
Modalités de départ en fin de carrière	A l'initiative de l'employé avec versement d'une indemnité soumise aux charges sociales patronales	A l'initiative de l'employé avec versement d'une indemnité soumise aux charges sociales patronales
Age de départ en fin de carrière		
Cadres	63 ans	63 ans
Non cadres	62 ans	62 ans
Charges sociales		
Cadres	45%	45%
Non cadres	40%	40%

(*) inflation comprise

Les provisions nettes, calculées selon les règles ci-dessus, s'établissent à 2.897 k€ au 31 décembre 2022, en baisse de 1.060 k€ par rapport à fin 2021, du fait du taux d'actualisation qui est passé de 1,00% à 3,80%.

- **<u>Provision pour versement de l'indemnité chômage</u>**

Cette provision est constituée pour couvrir l'intégralité des indemnités chômage à verser sur les dossiers connus pour 648 k€ contre 434 k€ fin 2021.

III.12. DETTES FINANCIERES

Le taux du Livret A, est passé de 0,50% à 1% en février 2022, puis à 2% à compter d'août 2022.

DocuSign Envelope ID: 050AEFB8-07BE-431D-B315-39E8AF91D18C

Il est fixé comme la moyenne semestrielle du taux d'inflation et des taux interbancaires à court terme (eonia). Le taux calculé est arrondi au dixième de point de base près, avec un taux minimal de 0.50%.

La quasi-totalité de nos prêts CDC étant indexés sur le taux du Livret A, l'organisme est soumis à ce risque de taux.

III.13. DETTES D'EXPLOITATION

- **Charges à payer pour médailles du travail**

Le montant provisionné au 31/12/2022 est de 3.306 euros.

Pour les fonctionnaires, les règles sont :

- Médaille d'argent : 20 ans d'ancienneté Prime : 152, 45€
- Médaille vermeil : 30 ans d'ancienneté Prime : 228,67 €
- Médaille or : 35 ans d'ancienneté Prime : 274,41 €

Pour les salariés de droit privé, les règles sont le versement d'une prime forfaitaire de 230 €, à laquelle s'ajoute 8,20 € par année de présence chez SSDH entre 5 et 9 ans d'ancienneté, 10 € entre 10 et 19 ans, 12 € entre 20 et 29 ans et 15 € à partir de 30 ans, ainsi que des jours de congés spéciaux :

- Médaille d'argent : 20 ans de services 1 jour de congé
- Médaille vermeil : 30 ans de services 2 jours de congé
- Médaille or : 35 ans de services 3 jours de congé
- Grande médaille d'or : 40 ans de services 4 jours de congé

- **Charges à payer pour congés payés**

Le montant provisionné au 31/12/2022 est de 2.159.961 euros.

Il s'agit des salaires chargés correspondants aux jours déposés sur les Comptes Epargne Temps, des reliquats de RTT, du nombre réel de jours de congés reportés sur le 1er trimestre N+1, et des congés de préretraite.

- **Charges à payer pour intéressement aux résultats**

Un accord portant sur l'intéressement signé le 31 mars 2022 entre l'Office et les organisations syndicales a été conclu pour les années 2022 à 2024.

DocuSign Envelope ID: 050AEFB8-07BE-431D-B315-39E8AF91D18C

Le montant provisionné au 31/12/2022 au titre de 2022 se monte à 846 k€, plus 169 k€ de forfait social au taux de 20%, et 110 k€ de taxes sur les salaires.

- **Honoraires du commissaire aux comptes**

Honoraires facturés au titre du contrôle légal des comptes	52.231,00 € HT
Honoraires facturés au titre des conseils et prestations de services entrant dans le cadre des diligences directement liées (DDL)	0,00 € HT
TOTAL	**52.231,00 € HT**

IV. INFORMATIONS COMPLEMENTAIRES RELATIVES AU BILAN ET AU COMPTE DE RESULTAT

Les informations sont fournies dans les tableaux suivants dans l'ordre qui suit :

- Tableau 1 : Engagements hors bilan
- Tableau 3 : Résultats de l'exercice au cours des 5 derniers exercices
- Tableau 4 : Tableau des mouvements des postes de l'actif immobilisé
- Tableau 5 : Tableau des amortissements (situation et mouvements de l'exercice)
- Tableau 7 : Tableau des dépréciations et provisions
- Tableau 8 : État des dettes
- Tableau 9 : État des créances
- Tableau 10 : Éléments relevant de plusieurs postes du bilan
- Tableau 11 : Tableau des filiales et participations
- Tableau 12 : Évaluation des éléments fongibles de l'actif circulant
- Tableau 13 : Ventilation par nature des frais d'acquisitions imputés pendant l'exercice
- Tableau 14 :
- Tableau 15 :
- Tableau 16 : Charges à payer, produits à recevoir
- Tableau 17 : Produits et charges imputables à un autre exercice
- Tableau 18 : Transferts de charges

DocuSign Envelope ID: 050AEFB8-07BE-431D-B315-39E8AF91D18C

- Tableau 19 : Tableau récapitulatif par nature des charges et produits sur exercices antérieurs
- Tableau 20 : Tableau par nature des charges et produits exceptionnels
- Tableaux 21 et 22 : Rémunération et frais des dirigeants - Effectif moyen et ventilation par catégorie
- Tableau 23 : Capacité d'Autofinancement

V. MODIFICATIONS APPORTEES A LA PRESENTATION DES COMPTES ANNUELS ET AUX METHODES D'EVALUATION

Il n'y a pas eu de modifications apportées à la présentation des comptes 2022 ni aux méthodes d'évaluation qui sont dans le respect des prescriptions édictées par l'instruction comptable.

VI. AUTRES INFORMATIONS : EVOLUTION PREVISIBLE DE L'OFFICE

En 2023, l'activité de l'Office devra s'inscrire dans le cadre des orientations définies par le Conseil d'administration (CA) en visant en particulier à mettre en œuvre l'ambitieux projet stratégique 2022-2027 intitulé « responsables et proches » adopté en juin 2022 par le CA:

- Au titre de l'axe 1 du projet stratégique « Relever les défis de l'habitat » : lancer les opérations du NPNRU et du PMT
- Au titre de l'axe 2 « accompagner individuellement et collectivement le locataire » : création d'un pôle social, renforcement des moyens de la MOS pour accompagner les objectifs de relogement.
- Au titre de l'axe 3 « améliorer la qualité de service » : plan loge, ouverture de l'accueil centralisé à Jaurès, site interne.
- Au titre de l'axe 4 « accompagner le département et les collectivités dans la mise en œuvre de leurs projets » : groupes de travail avec le Département autour des thématiques de l'habitat inclusif, des espaces publics.
- Au titre de l'axe 5 « continuer à transformer les entreprises » : changements de progiciels métier (passage de Cassiopae à IKOS de Sopra) et Ressources Humaines (passage de Sigma à Cegid)

En 2023, même si les grands équilibres de Seine-Saint-Denis habitat ne sont pas remis en cause, le contexte de crise énergétique et d'incertitude économique accompagnée d'une forte inflation et de taux d'intérêts en forte hausse, pourraient avoir des conséquences financières, notamment sur nos opérations d'investissement, le montant des annuités d'emprunts ou encore du niveau des impayés.

DocuSign Envelope ID: 050AEFB8-07BE-431D-B315-39E8AF91D18C

COMPTES ANNUELS

EXERCICE 2022

Conseil d'Administration du 22 juin 2023

Copyright © Salvia Développement

DocuSign Envelope ID: 050AEFB8-07BE-431D-B315-39E8AF91D18C

BILAN - ACTIF

Annexe III

	N° de compte	ACTIF	Exercice 2022 Brut	Amortissements et dépréciations	Net	Totaux partiels	Exercice 2021 Net
	1	2	3	4	5 = (3) - (4)	6	7
ACTIF IMMOBILISE	**20**	**IMMOBILISATIONS INCORPORELLES**	12 374 968,11	7 683 371,83	4 691 596,28	4 691 596,28	3 576 600,67
	201	Frais d'établissement	2 360,66	2 360,66	0,00		0,00
	2082-2083-2084	Baux emphytéotiques, à construction et à réhabilitation	136 481,32	100 361,89	36 119,43		37 620,24
	203-205-206-2085-2088	Autres (1)	9 245 264,19	7 580 649,28	1 664 614,91		1 995 052,41
	232-237	Immobilisations incorporelles en cours/avances et acomptes	2 990 861,94	0,00	2 990 861,94		1 543 928,02
	21	**IMMOBILISATIONS CORPORELLES**	1 532 776 847,14	652 538 107,01	880 238 740,13	880 238 740,13	840 492 914,51
	2111	Terrains nus	1 491 120,82	0,00	1 491 120,82		1 409 076,16
	2112-2113-2115	Terrains aménagés, loués, bâtis	103 096 151,94	0,00	103 096 151,94		99 928 343,38
	212	Agencements et aménagements de terrains	0,00	0,00	0,00		0,00
	213(sf 21315,2135 et 21318)	Constructions locatives (sur sol propre)	1 357 735 162,83	616 076 319,95	741 658 842,88		709 441 015,25
	214(sf 21415,2145 et 21418)	Constructions locatives (sur sol d'autrui)	3 800 146,64	3 493 289,13	306 857,51		374 291,95
	21315-2135-21415-2145	Bâtiments administratifs	35 256 631,96	10 206 312,65	25 050 319,31		20 115 969,57
	21318-21418	Autres ensembles immobiliers	17 693 544,33	10 313 395,03	7 380 149,30		7 694 730,64
	215-218	Installations techniques, matériel et outillage et aut. immo. Corp.	13 704 088,62	12 448 790,25	1 255 298,37		1 529 487,56
	22	**Immeubles en location-vente,en location-attribution ou reçus en affectation**	0,00	0,00	0,00	0,00	0,00
	23	**IMMOBILISATIONS CORPORELLES EN COURS**	44 051 592,64	0,00	44 051 592,64	44 051 592,64	48 733 391,82
	2312	Terrains	235 856,55	0,00	235 856,55		658 555,37
	2313-2314-2318-235	Constructions et autres immobilisations corporelles en cours	42 897 590,99	0,00	42 897 590,99		47 744 884,38
	238	Avances et acomptes versés sur immobilisations corporelles	918 145,10	0,00	918 145,10		329 952,07
	26-27	**IMMOBILISATIONS FINANCIERES (2)**	3 692 228,00	218 565,17	3 473 662,83	3 473 662,83	3 425 875,14
	261-266-267 (sauf 2678)	Participations et créances rattachées à des participations	1 335 459,75	0,00	1 335 459,75		1 335 459,75
	2741	Prêts participatifs	0,00	0,00	0,00		0,00
	272	Titres immobilisés (droits de créances)	37 883,59	0,00	37 883,59		37 883,59
	2781-2782	Prêts pour accession	0,00	0,00	0,00		0,00
	271-274 (sauf 2741)-275-2761	Autres	2 318 884,66	218 565,17	2 100 319,49		2 052 531,80
	2678-2768	Intérêts courus	0,00	0,00	0,00		0,00
					0,00		
		TOTAL (I) :	**1 592 895 635,89**	**660 440 044,01**	**932 455 591,88**	**932 455 591,88**	**896 228 782,14**
ACTIF CIRCULANT		**STOCKS ET EN-COURS**	234 799,04	0,00	234 799,04	234 799,04	272 304,88
	31 (net 319)	Terrains à aménager	0,00	0,00	0,00		0,00
	33	Immeubles en cours	0,00	0,00	0,00		41 298,06
		Immeubles achevés :					
	35 sauf 358 (net 359)	Disponibles à la vente	0,00	0,00	0,00		0,00
	358	Temporairement loués	0,00	0,00	0,00		0,00
	37	Immeubles acquis par résolution de vente, adjudication ou garantie de rachat	0,00	0,00	0,00		0,00
	32	Approvisionnements	234 799,04	0,00	234 799,04		231 006,82
	409	**FOURNISSEURS DEBITEURS**	5 763 159,99	0,00	5 763 159,99	5 763 159,99	4 057 001,43
		CREANCES D'EXPLOITATION	100 606 477,19	27 945 985,84	72 660 491,35	72 660 491,35	69 686 819,24
	411 (sauf 4113)	Locataires et organismes payeurs d'A.P.L	13 335 190,18	0,00	13 335 190,18		12 788 621,51
	412-4113	Créances sur acquéreurs	0,00	0,00	0,00		0,00
	413-414-417	Clients - autres activités et autres	0,00	0,00	0,00		0,00
	415	Emprunteurs et locataires-acquéreurs	0,00	0,00	0,00		0,00
	416	Clients douteux ou litigieux	38 082 227,85	27 945 985,84	10 136 242,01		9 136 470,61
	418	Produits non encore facturés	2 594 103,20	0,00	2 594 103,20		4 706 541,84
	42-43-44 sauf 441	Autres	9 514 243,38	0,00	9 514 243,38		8 153 319,67
	441	Etat et autres collectivités publiques - Subventions à recevoir	37 080 712,58	0,00	37 080 712,58		34 901 865,61
		CREANCES DIVERSES (3)	5 276 402,38	991 607,95	4 284 794,43	4 284 794,43	3 738 327,15
	454	Sociétés Civiles Immobilières ou SCCV	0,00	0,00	0,00		0,00
	451 - 458	Groupes - Opérations faites en commun et en GIE	0,00	0,00	0,00		0,00
	46 (sauf 461)	Débiteurs divers	5 276 402,38	991 607,95	4 284 794,43		3 738 327,15
	461 (sauf 4615)	Opérations pour le compte de tiers	0,00	0,00	0,00		0,00
	4615	Opérations d'aménagement	0,00	0,00	0,00		0,00
	478	Autres comptes transitoires	0,00	0,00	0,00		0,00
	50	**VALEURS MOBILIERES DE PLACEMENT**	0,00	0,00	0,00	0,00	0,00
		DISPONIBILITES	164 755 110,87	0,00	164 755 110,87	164 755 110,87	139 123 634,97
	511	Valeurs à l'encaissement	0,00		0,00		0,00
	515	Compte au Trésor	303,10		303,10		303,10
	516	Comptes de placement court terme	130 347 398,64		130 347 398,64		117 963 319,93
	5188	Intérêts courus à recevoir	0,00		0,00		0,00
	Autres 51	Comptes courant - Autres que le Trésor	34 406 892,07		34 406 892,07		21 160 379,31
	53-54	Caisse, régies d'avances et accréditifs	517,06		517,06		(367,37)
					0,00		
COMPTES DE REGULARISATION	486	**Charges constatées d'avance**	30 339,30		30 339,30	30 339,30	202 651,33
		TOTAL (II) :	**276 666 288,77**	**28 937 593,79**	**247 728 694,98**	**247 728 694,98**	**217 080 739,00**
	481	**Charges à répartir sur plusieurs exercices**	0,00		0,00	0,00	12 615,08
		TOTAL (III) :	0,00		0,00	0,00	12 615,08
	169	**Primes de remboursement des obligations (IV)**	0,00		0,00	0,00	0,00
		TOTAL (IV) :	0,00		0,00	0,00	0,00
	476	**Différences de conversion - Actif (V)**	0,00		0,00	0,00	0,00
		TOTAL (V) :	0,00		0,00	0,00	0,00
		TOTAL GENERAL (I) + (II) + (III) + (IV) + (V)	**1 869 561 924,66**	**689 377 637,80**	**1 180 184 286,86**	**1 180 184 286,86**	**1 113 322 136,22**

(1) Dont droit au bail	(2) Dont à moins d'un an	(3) Dont à plus d'un an

Copyright © Salvia Développement
DocuSign Envelope ID: 050AEFB8-07BE-431D-B315-39E8AF91D18C

BILAN - PASSIF - AVANT AFFECTATION DU RESULTAT

Annexe III

	N° de compte	PASSIF			Exercice 2022 Détail	Exercice 2022 Totaux partiels	Exercice 2021
	1	2			3	4	5
CAPITAUX PROPRES	**10**	**DOTATIONS ET RESERVES**				71 134 246,18	71 134 246,18
	102	Dotations			36 117 590,25		36 117 590,25
	103	Autres fonds propres - autres compléments de dotation, dons et legs en capital			11 969 099,59		11 969 099,59
	106	**Réserves :**					
	1067	Excédents d'exploitation affectés à l'investissement			3 262 159,55		3 262 159,55
	10671	dont relevant du SIEG (depuis 2021)					
	10685	Réserves sur cessions immobilières			17 671 342,66		17 671 342,66
	106851	dont relevant du SIEG (depuis 2021)					
	10688	Réserves diverses			2 114 054,13		2 114 054,13
	106881	dont relevant du SIEG (depuis 2021)					
	11	**Report à nouveau (a)**			218 209 477,85	218 209 477,85	218 580 346,97
		dont activités relevant du SIEG depuis 2021			(1 449 306,42)		
	12	**Résultat de l'exercice (a)**			4 312 125,40	4 312 125,40	(370 869,12)
		dont activités relevant du SIEG depuis 2021			3 122 593,66		(1 449 306,42)
			Montant brut	**Inscrit au résultat**			
	13	**SUBVENTIONS D'INVESTISSEMENT**	359 049 772,67	(155 224 208,66)	203 825 564,01	203 825 564,01	209 703 145,70
	14	**PROVISIONS REGLEMENTEES**					
	145	Amortissements dérogatoires			0,00	0,00	0,00
	1671	Titres participatifs			56 000 000,00	56 000 000,00	30 000 000,00
				TOTAL (I) :	**553 481 413,44**	**553 481 413,44**	**529 046 869,73**
PROV. R&C	**15**	**PROVISIONS**				11 436 179,73	11 187 598,46
	151	Provisions pour risques			2 746 741,74		2 172 667,09
	1572	Provisions pour gros entretien			5 143 999,99		4 623 166,66
	153-158	Autres provisions pour charges			3 545 438,00		4 391 764,71
				TOTAL (II) :	**11 436 179,73**	**11 436 179,73**	**11 187 598,46**
DETTES	**16**	**DETTES FINANCIERES (1) (2)**				544 881 629,09	518 540 714,36
	162	Participation des employeurs à l'effort de construction			52 430 270,43		49 501 917,99
	163	Emprunts obligataires			0,00		0,00
	164	**Emprunts auprès des Etablissements de Crédit :**				477 016 961,39	
	1641	Caisse des Dépôts et Consignations (Banque des territoires)			402 994 145,08		415 561 816,85
	1642	C.G.L.L.S			10 575 977,73		11 278 484,41
	1647	Prêts de l'ex-caisse des prêts HLM			0,00		0,00
	1648	Autres établissements de crédit			63 446 838,58		27 907 979,36
	165	**Dépôts et cautionnements reçus :**					
	1651	Dépôts de garantie des locataires			11 077 010,46		10 717 146,95
	1654	Redevances (location-accession)			0,00		0,00
	1658	Autres dépôts			3 537,82		3 537,82
		Emprunts et dettes financières diverses :				4 353 848,99	
	1672-1673-1674-1678	Emprunts assortis de conditions particulières			826 929,00		1 055 468,33
	1675	Emprunts participatifs			0,00		0,00
	1676	Avances organismes d'HLM			0,00		0,00
	1677	Dettes consécutives à la mise en jeu de la garantie des emprunts			0,00		0,00
	168 (sauf 1688)	Autres emprunts et dettes assimilées			237 008,64		271 120,30
	16881	Intérêts courus non échus			3 289 911,35		2 230 627,27
	16882	Intérêts courus capitalisables			0,00		0,00
	16883	Intérêts compensateurs			0,00		12 615,08
	17(sauf intérêts courus)-18	Dettes rattachées à des participations			0,00		0,00
	5181-519	**Crédits et lignes de trésorerie**			0,00	0,00	0,00
	229	**Droits des locataires acquéreurs, des locataires attributaires ou des affectants**			0,00	0,00	0,00
	419	**Locataires, acquéreurs, clients et comptes rattachés créditeurs**				6 488 529,87	8 269 759,23
	4191- 4197-4198	Autres comptes créditeurs			1 137 994,75		1 090 320,08
	4195	Locataires-Excédents d'acomptes			5 350 535,12		7 179 439,15
		DETTES D'EXPLOITATION				30 761 165,14	33 245 738,80
	401-4031-4081-40711(b)-40721(b)	Fournisseurs			20 624 038,43		22 698 520,95
	402-4032-4082-40712(b)-40722(b)	Fournisseurs de stocks immobiliers			0,00		0,00
	42-43-44	Dettes fiscales, sociales et autres			10 137 126,71		10 547 217,85
		DETTES DIVERSES				19 330 552,12	10 708 455,64
		Dettes sur immobilisations et comptes rattachés :					
	404-405-4084-40714(b)-40724(b)	Fournisseurs d'immobilisations			10 681 702,45		8 531 611,03
	269	Versements restant à effectuer sur titres de participation non libérés			0,00		0,00
		Autres dettes :					
	454	Sociétés Civiles Immobilières ou SCCV			0,00		0,00
	451-458	Groupes - Opérations faites en commun et en GIE			0,00		0,00
	4088-46 (sauf 461)	Créanciers divers			8 623 845,57		2 149 537,76
	461 (sauf 4615)	Opérations pour le compte de tiers			25 004,09		27 306,84
	4615	Opérations d'aménagement			0,00		0,00
	478	Autres comptes transitoires			0,01		0,01
Cptes de REGUL.	487	**Produits constatés d'avance :**				13 804 817,47	2 323 000,00
	4871-4878	Au titre de l'exploitation et autres			13 804 817,47		2 323 000,00
	4872	Produits des ventes sur lots en cours			0,00		0,00
	4873	Rémunérations des frais de gestion PAP			0,00		0,00
				TOTAL (III) :	**615 266 693,69**	**615 266 693,69**	**573 087 668,03**
	477	**Différences de conversion - Passif**		**TOTAL (IV) :**	**0,00**	**0,00**	**0,00**
		TOTAL GENERAL		**(I) + (II) + (III) + (IV) :**	**1 180 184 286,86**	**1 180 184 286,86**	**1 113 322 136,22**

(a) Montant précédé du signe moins lorsqu'il s'agit de pertes.
(b) Montant précédé du signe moins lorsque le compte est débiteur

(1) Dont à plus d'un an (2) Dont à moins d'un an

Copyright © Salvia Développement

DocuSign Envelope ID: 050AEFB8-07BE-431D-B315-39E8AF91D18C

Annexe IV

COMPTE DE RESULTAT - CHARGES

N°COMPTE	CHARGES	EXERCICE 2022			EXERCICE 2021
		CHARGES RECUPERABLES	CHARGES NON RECUPERABLES	TOTAUX PARTIELS	
1	2	3	4	5	6
	CHARGES D'EXPLOITATION (1)	**66 945 479,04**	**166 714 512,69**	**233 659 991,73**	**235 589 550,77**
60-61-62	**Consommations de l'exercice en provenance de tiers**	52 981 444,94	45 934 823,34	98 916 268,28	101 815 961,27
60 (net de 6092)	**Achats stockés :**				
601	Terrains		0,00	0,00	0,00
602	Approvisionnements	74 123,42	464 563,87	538 687,29	591 244,65
607	Immeubles acquis par résolution de vente, adjudication ou garantie de rachat		0,00	0,00	0,00
603	**Variations des stocks (a) :**				
6031	Terrains		0,00	0,00	0,00
6032	Approvisionnements	0,00	(3 792,22)	(3 792,22)	16 327,07
6037	Immeubles acquis par résolution de vente, adjudication ou garantie de rachat		0,00	0,00	0,00
604-605-608 (net de 6094, 6095 et 6098)	Achats liés à la production de stocks immobiliers	0,00	0,00	0,00	(3 182,21)
606 (net de 6096)	Achats non stockés de matières et fournitures	35 574 623,40	1 093 344,50	36 667 967,90	36 396 636,46
61-62 (net de 619 et 629)	**Services extérieurs :**	17 332 698,12	44 380 707,19	61 713 405,31	64 814 935,30
611	Sous traitance générale (travaux relatifs à l'exploitation)	15 439 819,52	8 625 594,89	24 065 414,41	22 652 381,80
6151	Entretien et réparations courants sur biens immobiliers locatifs	84 855,67	5 120 567,32	5 205 422,99	8 169 687,60
6152	Gros entretien sur biens immobiliers locatifs	342 780,43	14 430 660,54	14 773 440,97	16 608 154,57
6156	Maintenance	0,00	905 142,87	905 142,87	920 358,90
6158	Autres travaux d'entretien	0,00	0,00	0,00	0,00
612	Redevances de crédit bail et loyers des baux à long terme	0,00	0,00	0,00	0,00
616	Primes d'assurances	0,00	1 889 477,79	1 889 477,79	1 452 196,22
621	Personnel extérieur à l'organisme	0,00	1 010 559,69	1 010 559,69	749 471,08
622	Rémunérations d'intermédiaires et honoraires	0,00	1 732 466,01	1 732 466,01	2 040 289,41
623	Publicité, publications, relations publiques	0,00	377 153,11	377 153,11	450 863,70
625	Déplacements, missions et réceptions	0,00	87 097,33	87 097,33	79 554,94
6285	Redevances	0,00	0,00	0,00	0,00
Autres 61 et 62	Autres	1 465 242,50	10 201 987,64	11 667 230,14	11 691 977,08
63 (net de 6319, 6339 et 6359)	**Impôts, taxes et versements assimilés**	7 681 956,01	26 507 046,02	34 189 002,03	31 774 493,51
631-633 (net de 6319, 6339)	Sur rémunérations	669 499,01	3 426 776,02	4 096 275,03	4 088 150,39
63512	Taxes foncières	0,00	21 942 968,00	21 942 968,00	20 275 852,63
Autres 635-637 (net de 6359)	Autres	7 012 457,00	1 137 302,00	8 149 759,00	7 410 490,49
64 (net de 6419, 6459, 6479 et 6489)	**Charges de personnel**	6 282 078,09	28 004 119,75	34 286 197,84	34 269 883,18
641-6481 (net du 6419 et 64891)	Salaires et traitements	5 256 234,93	20 735 514,42	25 991 749,35	25 706 400,30
645-647-6485 (net du 6459, 6479, 64895)	Charges Sociales	1 025 843,16	7 268 605,33	8 294 448,49	8 563 482,88
681	**Dotations aux amortissements, dépréciations et aux provisions**	0,00	62 734 660,84	62 734 660,84	63 973 496,23
	Dotations aux amortissements :			59 883 365,45	61 404 920,72
68111 sauf 681118, 681122 à 681124 sauf 68112315, 68112318,6811235,68112415, 68112418, 6811245	Immobilisations locatives		48 888 090,81	48 888 090,81	51 986 349,70
Autres 6811	Autres immobilisations		2 387 395,66	2 387 395,66	2 503 914,13
6812	Charges d'exploitation à répartir		0,00	0,00	0,00
6816	Dotations aux dépréciations des immos. incorporelles et corporelles		0,00	0,00	0,00
6817	Dotations aux dépréciations des actifs circulants		8 607 878,98	8 607 878,98	6 914 656,89
6815	**Dotations aux provisions d'exploitation :**			2 851 295,39	2 568 575,51
68157	Provisions pour gros entretien		1 166 333,33	1 166 333,33	1 954 373,32
Autres 6815	Autres provisions		1 684 962,06	1 684 962,06	614 202,19
65 (sauf 655)	**Autres charges de gestion courante**	0,00	3 533 862,74	3 533 862,74	3 755 716,58
654	Pertes sur créances irrécouvrables		2 726 502,58	2 726 502,58	3 160 425,78
651-658	Redevances et charges diverses de gestion courante	0,00	807 360,16	807 360,16	595 290,80
655	**Quotes-parts de résultat sur opérations faites en commun**	0,00	0,00	0,00	0,00
66 (net du 669)	**CHARGES FINANCIERES**			**7 687 216,38**	**5 711 025,62**
6863	Dotations aux amortissements des intérêts compensateurs à répartir		12 615,08	12 615,08	17 757,15
Autres 686	Autres dotations aux amortissements et aux provisions – charges financières		0,00	0,00	0,00
	Charges d'intérêts :				
661121	Intérêts sur opérations locatives - crédits relais et avances		0,00	0,00	0,00
661122 (net de 6691)	Intérêts sur opérations locatives - financement définitif		6 677 717,49	6 677 717,49	5 261 996,96
661123	Intérêts compensateurs		0,00	0,00	0,00
661124	Intérêts de préfinancement consolidables		0,00	0,00	0,00
66114	Accession à la propriété - Financement de stocks immobiliers		0,00	0,00	0,00
66115	Gestion de prêts - Accession		0,00	0,00	0,00
Autres 661	Intérêts sur autres opérations		307 343,68	307 343,68	319 889,50
667	Charges nettes sur cessions de valeurs mobilières de placement		0,00	0,00	0,00
664-666-668	Autres charges financières		689 540,13	689 540,13	111 382,01
67	**CHARGES EXCEPTIONNELLES**			**18 782 648,12**	**5 260 539,81**
671	Sur opérations de gestion	0,00	414 771,74	414 771,74	372 165,02
673	Titres annulés (sur exercices antérieurs) :				0,00
6731	Hors réduction de récupération des charges locatives				
6732	Réduction de récupération de charges locatives				
	Sur opérations en capital :			18 367 876,38	4 888 374,79
675	Valeurs comptables des éléments d'actifs cédés (b) :	0,00	278 194,78	278 194,78	521 851,41
6751	Immobilisations incorporelles		0,00	0,00	0,00
6752	Immobilisations corporelles		278 194,78	278 194,78	521 851,41
6756	Immobilisations financières		0,00	0,00	0,00
678	Autres		18 089 681,60	18 089 681,60	4 366 523,38
687	**Dotations aux amortissements, dépréciation et aux provisions :**			0,00	0,00
6871	Dotations aux amortissements des immobilisations		0,00	0,00	0,00
6872	Dotations aux provisions réglementées (am. Dérogatoires)		0,00	0,00	0,00
Autres 687	Dotations aux dépréciations et autres provisions exceptionnelles		0,00	0,00	0,00
69	**Participations des salariés aux résultats - Impôts sur les bénéfices et assimilés**		0,00	0,00	0,00
691	Participations des salariés aux résultats				
695	Impôts sur les bénéfices		0,00	0,00	0,00
	TOTAL DES CHARGES	**66 945 479,04**	**193 184 377,19**	**260 129 856,23**	**246 561 116,20**
		Solde créditeur = Excédent		4 312 125,40	
		dont relevant du SIEG (depuis 2021)		3 122 593,66	
		TOTAL GENERAL		**264 441 981,63**	**246 561 116,20**
	(1) Dont charges afférentes à des exercices antérieurs (compte 672)				1 070 706,54
	C/6721 (part non récupérable)		1064858..76		1 070 706,54
	C/6722 (part récupérable)				

(a) Stock initial moins stock final = montant de la variation négative entre parenthèses.
(b) A l'exception des valeurs mobilières de placement

Copyright © Salvia Développement
DocuSign Envelope ID: 050AEFB8-07BE-431D-B315-39E8AF91D18C

Annexe IV

COMPTE DE RESULTAT - PRODUITS

N°COMPTE	PRODUITS	EXERCICE 2022 DETAIL	EXERCICE 2022 TOTAUX PARTIELS	EXERCICE 2021
1	2	3	4	5
	PRODUITS D'EXPLOITATION (1)		**228 099 736,10**	**227 353 675,11**
70	**Produits des activités**		213 397 691,02	207 018 819,26
701	**Ventes d'immeubles:**		0,00	0,00
7011	Ventes de terrains lotis	0,00		0,00
7012-7013	Ventes d'immeubles bâtis	0,00		0,00
7014	Ventes de maisons individuelles (CCMI)	0,00		0,00
7017-7018	Ventes d'autres immeubles et terrains	0,00		0,00
703	Récupération des charges locatives	64 169 704,86	64 169 704,86	62 011 385,15
704	**Loyers :**		148 375 767,08	144 308 994,56
7041	Loyers des logements non conventionnés	738 881,34		787 305,13
7042	Suppléments de loyers	664 559,56		167 001,59
7043	Loyers des logements conventionnés	131 574 888,38		129 560 991,84
7046	Résidences pour étudiants, foyers, résidences sociales	1 266 391,43		1 097 772,09
7047	Logements en location - accession et accession	0,00		0,00
Autres 704	Autres	14 131 046,37		12 695 923,91
706	**Prestations de services :**		233 227,83	97 400,00
7061-7062-7063	Activité de gestion de prêts et d'accession, location attribution et location-vente	233 227,83		97 400,00
Autres 706	Autres	0,00		0,00
708	Produits des activités annexes	618 991,25	618 991,25	601 039,55
71	**Production stockée (ou destockage) (a)**	0,00	0,00	0,00
72	**Production immobilisée**		1 370 545,00	1 008 435,24
7222	Immeubles de rapport (frais financiers externes)	0,00		0,00
72232	Transferts d'éléments de stocks en immobilisations	0,00		0,00
Autres 72	Autres productions immobilisées	1 370 545,00		1 008 435,24
74	**Subventions d'exploitation**		1 046 223,17	685 648,86
742	Primes à la construction	0,00		0,00
743	Subventions d'exploitation	1 046 223,17		685 648,86
744	Subventions pour travaux de gros entretien	0,00		0,00
781	**Reprises sur amortissements, dépréciations et provisions**		7 701 782,15	12 159 543,05
78157	Reprises sur provisions pour gros entretien	645 500,00		918 500,00
78174	Reprises sur dépréciations des créances	4 718 894,21		5 359 403,78
autres 781	Autres reprises	2 337 387,94		5 881 639,27
791	**Transferts de charges d'exploitation**	0,00	0,00	0,00
75 sauf 755	**Autres produits de gestion courante**	4 583 494,76	4 583 494,76	6 481 228,70
755	**Quotes-parts de résultat sur opérations faites en commun**	0,00	0,00	0,00
76	**PRODUITS FINANCIERS**		**1 698 816,22**	**539 051,89**
761	De participations	0,00	0,00	5 992,93
762	**D'autres immobilisations financières :**		0,00	0,00
76261-76262	Revenus des prêts accession	0,00		0,00
Autres 762	Autres	0,00		0,00
763-764	**D'autres créances et revenus de VMP**	1 666 304,12	1 666 304,12	533 058,96
765-766-768	**Autres**	32 512,10	32 512,10	0,00
786	**Reprises sur dépréciations et provisions**	0,00	0,00	0,00
796	**Transferts de charges financières**	0,00	0,00	0,00
767	**Produits nets sur cessions de VMP**	0,00	0,00	0,00
77	**PRODUITS EXCEPTIONNELS**		**34 643 429,31**	**18 297 520,08**
771	**Sur opérations de gestion**	703 940,34	703 940,34	592 879,20
773	Mandats annulés (sur exercices antérieurs) ou atteints par la déchéance quadriennale :			0,00
7731	Mandats hors charges récupérables			
7732	Mandats relatifs aux charges récupérables			
	Sur opérations en capital :		33 585 778,97	17 704 640,88
775	Produits des cessions d'éléments d'actif (b) :		4 232 682,36	346 041,00
7751	- Immobilisations incorporelles	0,00		0,00
7752	- Immobilisations corporelles	4 232 682,36		346 041,00
7756	- Immobilisations financières	0,00		0,00
777	Subventions d'investissements virées au résultat de l'exercice	13 339 617,15	13 339 617,15	13 068 897,67
778	Autres	16 013 479,46	16 013 479,46	4 289 702,21
787	**Reprises sur dépréciations et provisions**	353 710,00	353 710,00	0,00
797	**Transferts de charges exceptionnelles**	0,00	0,00	0,00
	TOTAL DES PRODUITS	**264 441 981,63**	**264 441 981,63**	**246 190 247,08**
		Solde débiteur = Déficit		**370 869,12**
		dont relevant du SIEG (depuis 2021)	0,00	(1 449 306,42)
		TOTAL GENERAL	**264 441 981,63**	**246 561 116,20**

(a) Stock final moins stock initial = montant de la variation négative entre parenthèses dans le cas de déstockage de production
(b) A l'exception des valeurs mobilières de placement

(1) Dont produits afférents à des exercices antérieurs (compte 772)	947 013,58	194 955,59
C/7721 (hors récupération de charges locatives)		194 955,59
C/7723 (complément de récupération de charges locatives)	947 013,58	

Copyright © Salvia Développement

DocuSign Envelope ID: 050AEFB8-07BE-431D-B315-39E8AF91D18C

Annexe V Tableaux n°1 et 2

Tableau n° 1

ENGAGEMENTS HORS BILAN

ENGAGEMENTS

ENGAGEMENTS RECUS		
N° DE COMPTE 1	LIBELLES 2	MONTANT 3
8021	Avals, cautions, garanties reçus	
80221	Contrats d'emprunts accession signés et non portés à l'encaissement	
80222	Avenants en cours (accession P.A.P.)	
8023	Emprunts locatifs et autres	9 521 576,00
8026	Engagements reçus pour utilisation en crédit-bail	
8028	Autres engagements reçus	
	TOTAL	**9 521 576,00**

ENGAGEMENTS DONNES			
N° DE COMPTE 1	LIBELLES 2		MONTANT 3
8011	Avals, cautions, garanties donnés		
8012	Octroi de prêts :		0,00
80121	- Contrats de prêts principaux		
80122	- Contrats de prêts complémentaires		
80128	- Autres contrats		
8016	Redevances crédit-bail restant à courir		
8018	Autres engagements donnés		54 765 859,17
	Dont : Restes à payer sur :		
80181	- Coût de production prévisionnel des opérations non liquidées (logements et terrains-accession)		
80183	- Compromis de vente		
80184	- Reste à payer sur marchés signés (opérations locatives)	54 765 859,17	
80188	- Engagements divers		
	TOTAL		**54 765 859,17**

COMMERCIALISATION

ENGAGEMENTS RECUS		
N° DE COMPTE 1	LIBELLES 2	MONTANT 3
80621	Contrats préliminaires avec fonds bloqués - prix de vente prévisionnel	
80622	Réservations sans fonds bloqués - prix de vente prévisionnel	
80623	Dépôts de garantie bloqués - location accession	
	TOTAL	**0,00**

ENGAGEMENTS DONNES		
N° DE COMPTE 1	LIBELLES 2	MONTANT 3
80611	Logements finis et vendus dont le transfert de propriété n'a pas eu lieu	
	TOTAL	**0,00**

Copyright © Salvia Développement

ANNEXE V

Tableau n° 3

3A - RESULTAT DE L'OFFICE AU COURS DES CINQ DERNIERS EXERCICES

	2018	2019	2020	2021	2022
Opérations & résultats de l'exercice					
- Chiffre d'affaires	141 314 855,74	143 488 327,21	144 002 415,56	145 007 434,11	149 227 986,16
- Résultat avant charges et produits calculés (amortissements, dépréciations & provisions)	58 001 465,69	59 737 690,28	57 848 178,06	51 460 841,21	59 003 909,17
- Résultat après charges et produits calculés (amortissements, dépréciations & provisions)	6 242 754,62	3 732 744,08	2 615 669,08	(370 869,12)	4 312 125,40
Personnel					
- Effectif moyen des salariés employés pendant l'exercice	722,33	710,00	720,00	727,33	724,33
- Montant de la masse salariale de l'exercice	23 428 780,29	23 422 974,85	25 028 373,02	25 094 295,88	24 975 420,15
- Montant des sommes versées au titre des avantages sociaux de l'exercice (sécurité sociale, œuvres sociales, etc.)	7 920 303,30	7 311 748,41	8 184 795,76	8 563 482,88	8 294 448,49

Copyright © Salvia Développement
DocuSign Envelope ID: 050AEFB8-07BE-431D-B315-39E8AF91D18C

Annexe V
Tableau 3b

3B- RATIOS D'AUTO-FINANCEMENTS NET HLM (R423-9 du CCH)

	Exercice N-2	Exercice N-1	Exercice N	Moyenne des ratios des 3 derniers exercices
a) Autofinancement net HLM (tableau CAF - Annexe XIII) (1)	19 469 113,74	21 790 329,90	23 312 080,37	
b) Total des produits financiers (comptes 76)	420 727,23	539 051,89	1 698 816,22	
c) Total des produits d'activité (comptes 70)	203 792 996,62	207 018 819,26	213 397 691,02	
d) Charges récupérées (comptes 703)	59 790 581,06	62 011 385,15	64 169 704,86	
e) (b+c-d) : Dénomitateur du ration d'auto-financement net HLM	**144 423 142,79**	**145 546 486,00**	**150 926 802,38**	
a/e : Ratio d'auto-financement net HLM (en%)	**13,48%**	**14,97%**	**15,45%**	**14,63%**

(1) : Jusqu'à l'exercice comptable 2014, le calcul de l'autofinancement net issu de l'annexe XIII s'effectuait sans déduire les remboursements d'emprunts correspondant aux opérations cédées ou démolies, ou à des composants sortis de l'actif.

Afin de d'obtenir un calcul identique de l'autofinancement net pour chaque exercice considéré, les remboursements à échéance (colonne 10 de l'état récapitulatif du passif) des emprunts répertoriés au code analytique 2.22 (cessions et démolitions) et à l'ancien code 2.23 (composants sortis de l'actifs) doivent être déduits du montant de l'autofinancement net figurant sur les annexes XIII antérieures à l'exerice 2014.

Copyright © Salvia Développement
DocuSign Envelope ID: 050AEFB8-07BE-431D-B315-39E8AF91D18C

ANNEXE V

Tableau n°4

TABLEAU DES MOUVEMENTS DES POSTES DE L'ACTIF IMMOBILISE

IMMOBILISATIONS	VALEUR BRUTE AU DEBUT DE L'EXERCICE	AUGMENTATIONS		DIMINUTIONS		VALEUR BRUTE DES IMMOBILISATIONS A LA FIN DE L'EXERCICE
		Acquisitions, Créations, Apports	Virements de poste à poste (3)	Virements de poste à poste abandons de projet, remboursements anticipés	Sorties d'actif (sauf abandon projet) et remboursement courant des prêts (1)	
1	2	3	4	5	6	7 (2 + 3 + 4 - 5 - 6)
INCORPORELLES						
Frais d'établissement	2 360,66	0,00	0,00	0,00	0,00	2 360,66
Baux emphytéotiques, à construction et à réhabilitation	136 481,32	0,00	0,00	0,00	0,00	136 481,32
Autres immobilisations incorporelles	10 429 708,55	1 806 417,58	0,00	0,00	0,00	12 236 126,13
TOTAL I	**10 568 550,53**	**1 806 417,58**	**0,00**	**0,00**	**0,00**	**12 374 968,11**
CORPORELLES						
TERRAINS						
Terrains nus	1 491 120,82	0,00	0,00	0,00	0,00	1 491 120,82
Terrains aménagés, loués, bâtis	99 928 343,38	2 842 164,32	422 544,60	0,00	96 900,36	103 096 151,94
Agencements - Aménagements de terrains	0,00	0,00	0,00	0,00	0,00	0,00
TOTAL II	**101 419 464,20**	**2 842 164,32**	**422 544,60**	**0,00**	**96 900,36**	**104 587 272,76**
CONSTRUCTIONS						
Constructions locatives sur sol propre hors aditions et remplacements de composants		25 579 478,85	17 575 855,90	0,00	579 959,53	
Additions et remplacements de composants (1)		0,00	37 961 448,01	0,00	5 653 158,51	
Constructions locatives sur sol propre (213 sauf 21315-2135) [A]	1 293 641 137,68	25 579 478,85	55 537 303,91	0,00	6 233 118,04	1 368 524 802,40
Constructions locatives sur sol d'autrui hors aditions et remplacements de composants		0,00	0,00	0,00	0,00	
Additions et remplacements de composants (1)		0,00	0,00	0,00	0,00	
Constructions locatives sur sol d'autrui (214 sauf 21415-2145) [B]	10 704 051,40	0,00	0,00	0,00	0,00	10 704 051,40
Bâtiments administratifs (21315-2135-21415-2145) [C]	29 520 698,47	0,00	5 862 263,89	0,00	126 330,40	35 256 631,96
[A+B+C] TOTAL III	**1 333 865 887,55**	**25 579 478,85**	**61 399 567,80**	**0,00**	**6 359 448,44**	**1 414 485 485,76**
Installations techniques - Matériel - Outillage TOTAL IV	**597 013,55**	**13 390,06**	**0,00**	**0,00**	**0,00**	**610 403,61**
DIVERS						
Installations générales, agencements et aménagements divers (compte 2181)	925 001,21	69 927,18	0,00	0,00	0,00	994 928,39
Matériel de transport	1 348 170,68	0,00	0,00	0,00	64 952,23	1 283 218,45
Matériel de bureau et matériel informatique	8 206 301,92	160 661,53	0,00	0,00	0,00	8 366 963,45
Mobilier	1 868 314,96	38 305,90	0,00	0,00	0,00	1 906 620,86
Diverses	541 953,86	0,00	0,00	0,00	0,00	541 953,86
TOTAL V	**12 889 742,63**	**268 894,61**	**0,00**	**0,00**	**64 952,23**	**13 093 685,01**
Immeubles en location - vente et affectation TOTAL VI	**0,00**	**0,00**	**0,00**	**0,00**	**0,00**	**0,00**
IMMOBILISATIONS CORPORELLES EN COURS						
Terrains et aménagements terrains	658 555,37	(154,22)	0,00	422 544,60	0,00	235 856,55
Constructions et autres immobilisations corporelles :						
. Construction et acquisition-amélioration	13 707 339,09	5 233 258,90	0,00	17 575 855,90	0,00	1 364 742,09
. Additions et remplacements de composants (1)	34 037 545,29	51 319 015,51	0,00	43 823 711,90	0,00	41 532 848,90
Avances et acomptes	329 952,07	588 193,03	0,00	0,00	0,00	918 145,10
TOTAL VII	**48 733 391,82**	**57 140 313,22**	**0,00**	**61 822 112,40**	**0,00**	**44 051 592,64**
(II + III + IV + V + VI + VII) TOTAL VIII	**1 497 505 499,75**	**85 844 241,06**	**61 822 112,40**	**61 822 112,40**	**6 521 301,03**	**1 576 828 439,78**
FINANCIERES						
Participations et créances rattachées	1 335 459,75	0,00	0,00	0,00	0,00	1 335 459,75
Titres immobilisés	37 883,59	0,00	0,00	0,00	0,00	37 883,59
Prêts principaux pour accession et amélioration	0,00	0,00	0,00	0,00	0,00	0,00
Prêts complémentaires pour accession et amélioration	0,00	0,00	0,00	0,00	0,00	0,00
Autres prêts	162 358,20	0,00	0,00	0,00	0,00	162 358,20
Dépôts et cautionnements versés - Créances divers	2 108 738,77	47 787,69	0,00	0,00	0,00	2 156 526,46
Intérêts courus	0,00	0,00	0,00	0,00	0,00	0,00
TOTAL IX	**3 644 440,31**	**47 787,69**	**0,00**	**0,00**	**0,00**	**3 692 228,00**
TOTAL GENERAL (I +VIII + IX) (2)	**1 511 718 490,59**	**87 698 446,33**	**61 822 112,40**	**61 822 112,40**	**6 521 301,03**	**1 592 895 635,89**

(1) Ces lignes recensent les montants des travaux de réhabilitations, résidentialisation et changements de composants sur le parc existant hors travaux d'amélioration sur les acquisitions réhabilitation.
(2) Total général colonne 7 = Total I colonne 3 de l'actif du bilan.
(3) Y compris la production immobilisée (compte 72 sauf 72232)
(4) Y compris les virements de stocks en immobilisations.
(5) Les sorties d'actif concernent les ventes et démolitions, les sorties de composants remplacés, et autres mises au rebut

Copyright © Salvia Développement
DocuSign Envelope ID: 050AEFB8-07BE-431D-B315-39E8AF91D18C

ANNEXE V
Tableau n°5

TABLEAU DES AMORTISSEMENTS (I)
SITUATION ET MOUVEMENTS DE L'EXERCICE

IMMOBILISATIONS AMORTISSABLES	MONTANT DES AMORTISSEMENTS AU DEBUT DE L'EXERCICE	AUGMENTATIONS : DOTATIONS DE L'EXERCICE		DIMINUTIONS : amortissements des éléments sortis de l'actif et reprises (2)	MONTANT DES AMORTISSEMENTS A LA FIN DE L'EXERCICE
		Amortissement linéaire	Autres méthodes (1)		
1	2	3	4	5	6
INCORPORELLES					
Frais d'établissement	2 360,66	0,00	0,00	0,00	2 360,66
Baux emphytéotiques, à construction et à réhabilitation	98 861,08	1 500,81	0,00	0,00	100 361,89
Autres immobilisations incorporelles	6 890 728,12	689 921,16	0,00	0,00	7 580 649,28
TOTAL I	**6 991 949,86**	**691 421,97**	**0,00**	**0,00**	**7 683 371,83**
CORPORELLES					
Agencements - Aménagements de terrains	0,00	0,00	0,00	0,00	0,00
TOTAL II	**0,00**	**0,00**	**0,00**	**0,00**	**0,00**
CONSTRUCTIONS					
Constructions locatives sur sol propre (4)	576 867 694,99	49 088 876,24	0,00	6 153 318,47	619 803 252,76
Constructions locatives sur sol d'autrui (4)	9 967 456,27	112 295,10	0,00	0,00	10 079 751,37
Bâtiments administratifs	9 404 728,90	826 419,30	0,00	24 835,55	10 206 312,65
TOTAL III	**596 239 880,16**	**50 027 590,64**	**0,00**	**6 178 154,02**	**640 089 316,78**
Installations techniques. - Matériel - Outillage TOTAL IV	**508 386,07**	**29 902,83**	**0,00**	**0,00**	**538 288,90**
AUTRES IMMOBILISATIONS CORPORELLES					
Installations générales, agencements et aménagements divers	838 541,10	31 265,98	0,00	0,00	869 807,08
Matériel de transport	1 212 822,96	50 389,43	0,00	64 952,23	1 198 260,16
Matériel de bureau et matériel informatique	7 148 422,19	391 236,85	0,00	0,00	7 539 659,04
Mobilier	1 747 535,99	43 098,55	0,00	0,00	1 790 634,54
Diverses	501 560,31	10 580,22	0,00	0,00	512 140,53
TOTAL V	**11 448 882,55**	**526 571,03**	**0,00**	**64 952,23**	**11 910 501,35**
Travaux d'amélioration (Immeubles en affectation) TOTAL VI	**0,00**	**0,00**	**0,00**	**0,00**	**0,00**
TOTAL GENERAL (3)	**615 189 098,64**	**51 275 486,47**	**0,00**	**6 243 106,25**	**660 221 478,86**

(1) Notamment : amortissement exceptionnel, progressif, ...Rappel : l'amortissement progressif n'est pas admis pour les immobilisations locatives.
(2) A détailler dans le tableau des amortissements n° 6.
(3) Le total général des colonnes 3 et 4 est égal aux comptes 6811 + 6871.
(4) cf. tableau n°4 pour le détail des comptes.

Amortissement des constructions (extrait de la partie littéraire de l'annexe) : indiquer la (les) durée(s) d'amortissement retenue(s)		
pour le composant "Structure" des constructions:	60	ans

DocuSign Envelope ID: 050AEFB8-07BE-431D-B315-39E8AF91D18C
Copyright © Salvia Développement

ANNEXE V

Tableau n°7

TABLEAU DES DEPRECIATIONS ET PROVISIONS

NATURE DES PROVISIONS	MONTANT AU DEBUT DE L'EXERCICE	AUGMENTATIONS : DOTATIONS DE L'EXERCICE	DIMINUTIONS : REPRISES DE L'EXERCICE	MONTANT A LA FIN DE L'EXERCICE
1	2	3	4	5
PROVISIONS REGLEMENTEES				
Amortissements dérogatoires	0,00	0,00	0,00	0,00
TOTAL I	**0,00**	**0,00**	**0,00**	**0,00**
PROVISIONS				
Provisions pour litiges	1 732 297,09	1 132 261,06	204 476,41	2 660 081,74
Provisions pour amendes et pénalités	0,00	0,00	0,00	0,00
Provisions pour pertes sur contrats	0,00	0,00	0,00	0,00
Provisions pour pensions et obligations similaires	3 957 833,71	0,00	1 060 401,71	(3) 2 897 432,00
Provisions pour gros entretien	4 623 166,66	1 166 333,33	645 500,00	5 143 999,99
Provisions pour charges sur opérations immobilières	440 370,00	0,00	353 710,00	86 660,00
Autres provisions pour risques et charges (dont emprunts)	433 931,00	552 701,00	338 626,00	648 006,00
TOTAL II	**11 187 598,46**	**2 851 295,39**	(2) **2 602 714,12**	**11 436 179,73**
DEPRECIATIONS				
IMMOBILISATIONS				
Incorporelles	0,00	0,00	0,00	0,00
Corporelles	82 044,66	0,00	82 044,66	0,00
Financières	218 565,17	0,00	0,00	218 565,17
TOTAL III	**300 609,83**	**0,00**	**82 044,66**	**218 565,17**
STOCKS ET EN-COURS				
Terrains à aménager	0,00	0,00	0,00	0,00
Approvisionnements	0,00	0,00	0,00	0,00
Immeubles en cours	0,00	0,00	0,00	0,00
Immeubles achevés	0,00	0,00	0,00	0,00
Immeubles acquis par résolution de vente, adjudication ou garantie de rachat	0,00	0,00	0,00	0,00
TOTAL IV	**0,00**	**0,00**	**0,00**	**0,00**
CREANCES DE L'ACTIF CIRCULANT				
Locataires	24 142 458,21	8 522 421,84	4 718 894,21	27 945 985,84
Acquéreurs, emprunteurs et locataires acquéreurs/attributaires	0,00	0,00	0,00	0,00
Clients-autres activités	0,00	0,00	0,00	0,00
Débiteurs divers	1 203 551,98	439 895,13	651 839,16	991 607,95
Autres actifs à court terme	0,00	0,00	0,00	0,00
Valeurs mobilières de placement	0,00	0,00	0,00	0,00
TOTAL V	**25 346 010,19**	**8 962 316,97**	**5 370 733,37**	**28 937 593,79**
TOTAL VI	**25 646 620,02**	**8 962 316,97**	**5 452 778,03**	**29 156 158,96**
TOTAL GENERAL (I + II + VI)	**36 834 218,48**	**11 813 612,36**	**8 055 492,15**	**40 592 338,69**

RENVOIS

(1) Dont dotations et reprises	Exploitation	11 459 174,37	7 701 782,15	
	Financières	0,00	0,00	
	Exceptionnelles	0,00	353 710,00	
(2) Dont reprises	de provisions utilisées		2 602 714,12	
	de provisions non utilisées (*)		0,00	
(3) Dont montant pour indemnités de départ en retraite et médaille du travail				2 897 432,00

(*) Exemples : reprise de provision pour litige devenue sans objet, reprise de PGE suite à cession de patrimoine,etc... (à détailler dans la partie littéraire de l'annexe).

Copyright © Salvia Développement

Annexe V

TABLEAU N°8

ETAT DES DETTES

N° DE COMPTE	ETAT DES DETTES	MONTANT NET AU BILAN	A UN AN AU PLUS	A PLUS D'UN AN ET 5 ANS AU PLUS	A PLUS DE CINQ ANS	DETTES GARANTIES PAR DES SURETES REELLES
1	2	3	4	5	6 (3-4-5)	7
162	Participation des employeurs à l'effort de construction (1)	52 430 270,43	2 919 353,01	8 189 373,00	41 321 544,42	
163	Emprunts obligataires (1)	0,00			0,00	
164	Emprunts auprès des établissements de crédit (1) (2)	477 016 961,39	15 184 986,89	60 489 652,81	401 342 321,69	
165	Dépôts et cautionnement reçus	11 080 548,28	Non ventilable (3)		11 080 548,28	
167	Dettes assorties de conditions particulières (1)	56 826 929,00	203 805,67	548 616,48	56 074 506,85	
1681 à 1687	Autres emprunts et dettes (1)	237 008,64	113 833,64	7 594,88	115 580,12	
519	Concours bancaires courants - Crédits de trésorerie (5)	0,00			0,00	
16881	Intérêts courus non échus	3 289 911,35	3 289 911,35		0,00	
16882	Intérêts courus capitalisables / consolidables	0,00			0,00	
16883	Intérêts compensateurs	0,00			0,00	
	TOTAL I Dettes financières	**600 881 629,09**	**21 711 890,56**	**69 235 237,17**	**509 934 501,36**	**0,00**
	dont emprunts remboursables in fine	1 073 157,22	426 025,64	155 000,00	492 131,58	
229	Droits sur immobilisations	0,00			0,00	
401 à 408	Fournisseurs et comptes rattachés	31 305 740,88	31 305 740,88		0,00	
419	Clients créditeurs	6 488 529,87	6 488 529,87		0,00	
42	Personnel et comptes rattachés	2 357 224,05	2 357 224,05			
43	Sécurité sociale et autres organismes sociaux	874 918,13	874 918,13			
44	Etats et autres collectivités publiques	6 904 984,53	6 904 984,53			
45	Groupes, associés et opérations de coopération	0,00	0,00	0,00		
46	Créditeurs divers	9 786 844,41	9 786 844,41			
47	Comptes transitoires ou d'attente	0,01	0,01			
	TOTAL II	**57 718 241,88**	**57 718 241,88**	**0,00**	**0,00**	**0,00**
487	Produits constatés d'avance :					
	4871 - Sur exploitation	13 804 817,47	2 323 172,00	11 481 645,47	0,00	
	4872 - Sur vente de lots en cours	0,00			0,00	
	4873 - Rémunération des frais de gestion P.A.P	0,00			0,00	
	4878 - Autres produits constatés d'avance	0,00			0,00	
	TOTAL III	**13 804 817,47**	**2 323 172,00**	**11 481 645,47**	**0,00**	
	TOTAL GENERAL (I+II+III) (4)	**672 404 688,44**	**81 753 304,44**	**80 716 882,64**	**509 934 501,36**	**0,00**

RENVOIS		
	(1) Emprunts réalisés en cours d'exercice	44 031 510,00
	(1) Emprunts remboursés en cours d'exercice	20 210 507,20
	(2) Dont à 2 ans maximum à l'origine	

(3) Afin d'obtenir une vérification des résultats par la méthode de la balance au carré, le montant des dépôts et cautionnements reçus, non ventilable par échéance, est inscrit dans la rubrique "dettes à plus de 5 ans".
(4) Total général colonne 3= Total III + IV du passif.
(5) Y compris soldes créditeurs de banques.

Copyright © Salvia Développement
DocuSign Envelope ID: 050AEFB8-07BE-431D-B315-39E8AF91D18C

ANNEXE V

Tableau n°9

ETAT DES CREANCES

N° de compte	ETAT DES CREANCES 1	MONTANT BRUT AU BILAN 2	A UN AN AU PLUS 3	A PLUS D'UN AN 4 (2-3)
	EN ACTIF IMMOBILISE			
26	Titres de participation et créances rattachées	1 335 459,75		1 335 459,75
271/272	Titres immobilisés	37 883,59		37 883,59
274/275/276	Immobilisations financières diverses	2 318 884,66		2 318 884,66
278	Prêts pour accession	0,00		0,00
	TOTAL I	**3 692 228,00**	**0,00**	**3 692 228,00**
	EN ACTIF CIRCULANT			
409	Fournisseurs débiteurs	5 763 159,99	5 763 159,99	
411	Locataires et organismes payeurs d'A.P.L.	13 335 190,18	13 335 190,18	
416	Locataires douteux ou litigieux	38 082 227,85	38 082 227,85	
412 / 413 / 414 / 415 / 418	Autres créanciers acquéreurs, emprunteurs et comptes rattachés	2 594 103,20	2 594 103,20	
42	Personnel et comptes rattachés	0,00	0,00	
43	Sécurité sociale et autres organismes sociaux	0,36	0,36	
44	État et collectivités publiques (1)	46 594 955,60	46 594 955,60	
45	Groupes, associés et opérations de coopération	0,00	0,00	
46	Débiteurs divers (1)	6 414 397,13	6 414 397,13	
47	Comptes transitoires ou d'attente	0,00	0,00	
	TOTAL II	**112 784 034,31**	**112 784 034,31**	**0,00**
486	Charges constatées d'avance	30 339,30	30 339,30	
	TOTAL III	**30 339,30**	**30 339,30**	
	TOTAL GENERAL (I + II + III)	**116 506 601,61**	**112 814 373,61**	**3 692 228,00**

(1) RENVOIS	
Dont : subventions d'investissement à recevoir	18 495 043,94
subventions d'exploitation à recevoir	15 187 344,18
TVA	9 513 136,04

Copyright © Salvia Développement
DocuSign Envelope ID: 050AEFB8-07BE-431D-B315-39E8AF91D18C

ANNNEXE V

Tableau N°10

ELEMENTS RELEVANT DE PLUSIEURS POSTES DU BILAN

POSTES CONCERNES 1	ENTREPRISES LIEES 2	ENTREPRISES AVEC LESQUELLES L'OFFICE A UN LIEN DE PARTICIPATION 3	CREANCES ET DETTES REPRESENTEES PAR DES EFFETS DE COMMERCE 4
BILAN :			
- Immobilisations financières :	**0,00**	**1 335 459,75**	**0,00**
Coopérative "Les Habitations Populaires"		1 020 010,00	
SEQUANO (ex SODEBAT)		171 969,75	
DELTAVILLE (ex SEM PACT 93)		20 000,00	
SCCV SYRINGA		490,00	
SAC GH SSD		122 500,00	
SCCV ALTH		490,00	
- Créances diverses :	**0,00**	**2 000 000,00**	**0,00**
Coopérative "Les Habitations Populaires"		2 000 000,00	
- Dettes financières :	**0,00**	**0,00**	**0,00**
- Dettes diverses :	**0,00**	**0,00**	**0,00**
COMPTE DE RESULTAT :			
- Charges financières :	**0,00**		
- Produits financiers :	**0,00**		

DocuSign Envelope ID: 050AEFB8-07BE-431D-B315-39E8AF91D18C

Copyright © Salvia Développement

Annexe V

Tableau n° 11

TABLEAU DES FILIALES ET PARTICIPATIONS

Informations financières Filiales et participations (1)		CAPITAL	RESERVES ET REPORT A NOUVEAU avant affectation des résultats (5)	QUOTE-PART DU CAPITAL DETENUE (en %)	VALEUR COMPTABLE DES TITRES DETENUS (3)		PRETS ET AVANCES CONSENTIS PAR L'OFFICE ET NON ENCORE REMBOURSES (4)	MONTANT DES CAUTIONS ET AVALS DONNES PAR L'OFFICE	CHIFFRES D'AFFAIRES HORS TAXES DU DERNIER EXERCICE CLOS	RESULTAT (BENEFICE NET OU PERTE DU DERNIER EXERCICE CLOS)	DIVIDENDES ENCAISSES PAR L'OFFICE AU COURS DE L'EXERCICE
Nom	SIREN				BRUTE	NETTE					
1	2	3	4	5	6	7	8	9	10	11	12
Filiales et participations (2) (6)											
- Filiales (7)											
- Participations (8)											
SEQUANO Aménagement (Ex SODEDAT	301852042	10 444 872,00	2 846 926,00	2,08%	217 047,62	217 047,62	0,00	0,00	115 876 350,00	(508 612,00)	0,00
SA Coopérative - Les Habitations Populaire	575751656	2 134 280,00	(392 431,51)	47,80%	1 020 000,00	1 020 000,00	0,00	0,00	459 712,22	(325 472,65)	0,00
SEMECO	335042636	356 500,00	2 700 092,00	1,00%	12 805,72	12 805,72	0,00	0,00	9 967 314,00	(669 195,00)	0,00
SCCV GALLIENI PETIT NOISY	808319586	1 000,00	(39 415,19)	1,00%	10,00	10,00	0,00	0,00		(5 984,18)	0,00
SCCV SYRINGA	879675049	1 000,00	nc	49,00%	490,00	490,00	0,00	0,00	0,00	(15 894,22)	0,00
GROUPE HABITAT en Seine Saint Denis	893284828	288 750,00	(60 433,69)	42,42%	122 500,00	122 500,00	0,00	0,00	0,00	(43 585,25)	0,00
SCCV ALTHEA	883713976	1 000,00	0,00	49,00%	490,00	490,00	0,00	0,00	0,00	(872,12)	0,00
- Autres filiales ou participations											
- Filiales non reprises ci-dessus											
- Participations non reprises ci-dessus											
TOTAL (10)					**1 373 343,34**	**1 373 343,34**	**0,00**	**0,00**	**126 303 376,22**	**(1 569 615,42)**	**0,00**

(1) Pour chaque filiale et entreprise avec laquelle la société a un lien de participation, indiquer à chaque fois le numéro d'identification national (n° SIREN).
(2) Pour chaque filiale et entreprise avec laquelle la société a un lien de participation, indiquer la dénomination et le siège social. Utiliser éventuellement la rubrique "observations" en rappelant la lettre de référence.
(3) Si le montant inscrit a été réévalué, indiquer le montant de l'écart de réévaluation dans la rubrique "observations".
(4) Mentionner dans cette colonne le total des prêts et avances (sous déductions des remboursements) à la clôture de l'exercice et, dans la rubrique "observations", les dépréciations constituées le cas échéant.
(5) S'il s'agit d'un exercice dont la clôture ne coincide pas avec celle de la société, le préciser dans la rubrique "observations".
(6) Dont la valeur d'inventaire excède 1 % du capital de l'OPH détenteur des titres.
(7) Plus de 50% du capital détenu par la société.
(8) De 10 à 50% du capital détenu par la société.
(9) OPH consolidés ou si la valeur d'inventaire des titres est inférieure à 1 % du capital de l'OPH détentrice des titres.
(10) Total colonne 5 : égal aux comptes 261 + 266.

Observations :

Sources des informations fournies :

Pour la SA Les Habitations Populaires, SCCV SYRINGA et ALTHEA: et Groupe Habitat en Seine-Saint-Denis données 2022 provenant des comptes annuels 2022
Pour la SEMECO : données du dernier exercice clos (2020)
Les valeurs comptables des titres proviennent de la comptabilité de Seine-Saint-Denis habitat

Copyright © Salvia Développement

ANNEXE V

Tableau n°12

12 - EVALUATION DES ELEMENTS FONGIBLES DE L'ACTIF CIRCULANT

NATURE DES ELEMENTS 1	VALEUR BRUTE 2	DEPRECIATION 3	VALEUR NETTE AU BILAN 4	PRIX DU MARCHE 5
32 - Approvisionnements :				
322 - Fournitures consommables :				
Produits d'entretien	179 264,55		179 264,55	
Fournitures d'atelier et de magasin	55 534,49		55 534,49	
			0,00	
			0,00	
			0,00	
TOTAL I	**234 799,04**	**0,00**	**234 799,04**	**0,00**
50 - Valeurs mobilières de placement :				
			0,00	
			0,00	
			0,00	
			0,00	
			0,00	
TOTAL II	**0,00**	**0,00**	**0,00**	**0,00**
TOTAL (I + II)	**234 799,04**	**0,00**	**234 799,04**	**0,00**

Copyright © Salvia Développement
DocuSign Envelope ID: 050AEFB8-07BE-431D-B315-39E8AF91D18C

ANNEXE V

Tableau n°13

13 - VENTILATION PAR NATURE DES FRAIS
D'ACQUISITION IMPUTES PENDANT L'EXERCICE

Commentaire : Les frais d'acquisition (frais de notaire, commissions, impôts et taxes non récupérables) imputés à des immeubles au cours de l'exercice
sont ici analysés au niveau du compte auquel ils figurent en fin d'exercice.

COMPTES D'IMPUTATION	NATURE DES FRAIS D'ACQUISITION 1	MONTANT 2	TOTAUX PARTIELS 3
211 - Terrains			**0,00**
	Divers (montants non significatifs)		
213/214 - Constructions			**0,00**
	Divers (montants non significatifs)		
231 - Immobilisations corporelles en cours			**0,00**
	Divers (montants non significatifs)		
31 - Terrains à aménager			**0,00**
	Divers (montants non significatifs)		
33 - Immeubles en cours			**0,00**
	Divers (montants non significatifs)		
35 - Immeubles achevés			**0,00**
	Divers (montants non significatifs)		
TOTAL			**0,00**

Copyright © Salvia Développement
DocuSign Envelope ID: 050AEFB8-07BE-431D-B315-39E8AF91D18C

ANNEXE V

Tableau n° 14

INCORPORATION DES COUTS INTERNES ET DES FRAIS FINANCIERS DE L'EXERCICE DANS LA PRODUCTION IMMOBILISEE

N° INVENTAIRE	OPERATIONS	COÛTS INTERNES (1) (Compte 7221)	FRAIS FINANCIERS (2) (Compte 7222)	AUTRES TRAVAUX ET PRESTATIONS POUR SOI - MÊME(3) (Compte 7223)	TOTAL
	1	2	3	4	5
200CN	NEUF-PIERREFITTE-Les Digues	19 167,00			19 167,00
000079RU	NEUF-EPINAY-ILOT DU MARCHE SUR SITE	10 000,00			10 000,00
0750VEFA	NEUF-ROMAINVILLE-Normandie Niemen	17 824,00			17 824,00
00201RU1	NEUF-STAINS CLOS SAINT LAZARE-Jardins de Stains -8D Ré	32 780,00			32 780,00
00201RU1	NEUF-STAINS CLOS SAINT LAZARE-Jardins de Stains - PIA d'	33 269,00			33 269,00
000234AA	NEUF-STAINS CLOS SAINT LAZARE-Colonel Fabien	139 415,00			139 415,00
000233CN	NEUF-STAINS CLOS SAINT LAZARE-Zac Tartres 27 S	158 989,00			158 989,00
000509CN	NEUF-BOBIGNY-Abreuvoir ULS	79 494,00			79 494,00
133RH23	REHAB-LE PRE SAINT GERVAIS-HENRI SELLIER COLLECTIF	106 768,00			106 768,00
047RU1	REHAB-STAINS-LA PRETRESSE	13 838,00			13 838,00
617RH1	REHAB-BLANC MESNIL-PASTEUR 1 & 2	195 786,00			195 786,00
00709RH1	REHAB-ROMAINVILLE-GAGARINE tour A	37 532,00			37 532,00
0126RH1	REHAB-NOISY SEC-RPA CLEMENCEAU	9 975,00			9 975,00
093RH1	REHAB-VILLEPINTE-FONTAINE MALLET	66 394,00			66 394,00
055RH1	REHAB-ILE ST DENIS-JEAN JAURES	33 581,00			33 581,00
0636RH1	REHAB-LIVRY GARGAN-GENERAL LECLERC 1	33 000,00			33 000,00
0636RH1	REHAB-LIVRY GARGAN-GENERAL LECLERC 2	33 000,00			33 000,00
088RH1	REHAB-MONTFERMEIL-BOIS DE L'ERMITAGE	10 000,00			10 000,00
023RH1	REHAB-MONTFERMEIL-LES ORMES	7 000,00			7 000,00
028RH1	REHAB-LE PRE SAINT GERVAIS-FRANCISCO FERRER	15 544,00			15 544,00
0708RH1	REHAB-ROMAINVILLE-PARAT	83 179,00			83 179,00
0712RH1	REHAB-ROMAINVILLE-TRIOLET	2 924,00			2 924,00
B1805021	REHAB-LE PRE SAINT GERVAIS-GABRIEL PERI	82 766,00			82 766,00
046RH1	REHAB-DUGNY-LANGEVIN	89 536,00			89 536,00
070RH1	REHAB-BOBIGNY-RIMBAUD	58 784,00			58 784,00
					0,00
					0,00
					0,00
					0,00
TOTAL		**1 370 545,00**	**0,00**	**0,00**	**1 370 545,00**

RAPPEL : La non imputation des coûts internes altère l'image fidèle.
La notion de coûts internes de production est décrite dans l'instruction comptable.

(1) Les coûts imputés ne doivent pas excéder les coûts réels.
Préciser ci-après les méthodes de calcul :

(2) Justifier ci-dessous l'incorporation des frais financiers et indiquer le mode de calcul employé.
Rappels : seuls les frais financiers externes de la période de construction peuvent être immobilisés: ils sont obligatoirement inscrits dans les comptes 66, et transférés en immobilisation par les comptes 72.

(3) Indiquer ci-dessous la nature des travaux et prestations dont il s'agit.

Copyright © Salvia Développement
DocuSign Envelope ID: 050AEFB8-07BE-431D-B315-39E8AF91D18C

ANNEXE V

Tableau n°16

16- COMPTES RATTACHES

CHARGES A PAYER (sauf intérêts courus)

N° DE COMPTE 1	LIBELLES 2	MONTANT 3	OBSERVATIONS (a) 4
408	Fournisseurs d'Exploitation	16 463 939,01	Factures non parvenues 2022
4282-4284-4286	Personnel	2 357 224,05	Provision congés payés -/641281 et intéressement c/6481
4382-4386	Organismes sociaux	475 108,13	Provision congés payés et intéressement c/645881
4482-4486	État	456 778,90	Provision congés payés c/631881
4686	Divers	1 820 548,22	Facture démol Ex OPIEVOY 1 142 767 + FNP créditeurs divers 16 489 Cotis CGLLS 101 292 récalculé + Intéret Titre 560 000
	TOTAL	**21 573 598,31**	

PRODUITS A RECEVOIR

N° DE COMPTE 1	LIBELLES 2	MONTANT 3	OBSERVATIONS (a) 4
418	Locataires	2 594 103,20	Provision régularisation de charges 2022 (débiteurs)
4287	Personnel	0,00	
4387	Organismes sociaux	0,00	
4487	État	0,00	
4687	Divers	3 900 841,27	Provision dégrèvement TFPB+ CEE
	TOTAL	**6 494 944,47**	

(a) Préciser la nature des charges et produits concernés et justifier leur imputation en comptes rattachés.

OBSERVATIONS : détailler, préciser et justifier les postes qui appellent des observations particulières quant à leur nature, leur montant ou leur traitement comptable.

Copyright © Salvia Développement
DocuSign Envelope ID: 050AEFB8-07BE-431D-B315-39E8AF91D18C

Annexe V

Tableau n° 17

17- PRODUITS ET CHARGES IMPUTABLES A UN AUTRE EXERCICE

COMPTES DE REGULARISATION ACTIF

481 - Charges à répartir sur plusieurs exercices

NATURE 1	Solde au 1er janvier de l'exercice 2	Additions de l'exercice 3	Amortissements de l'exercice 4	Solde au 31 décembre de l'exercice (2+3-4) 5 = 2 + 3 - 4	Durée d'amortissement (a) 6
Grosses réparations à étaler (b)	0,00			0,00	
Intérêts compensateurs	12 615,08		12 615,08	0,00	
(comptabilisés conformément aux nouvelles dispositions)					
Autres (détailler si significatif) :					
				0,00	
				0,00	
				0,00	
				0,00	
				0,00	
				0,00	
				0,00	
				0,00	
TOTAL	**12 615,08**	**0,00**	**12 615,08**	**0,00**	

(a) Dans le cas de durées différentes pour une même rubrique donnée, préciser les valeurs extrêmes.
(b) GR à étaler antérieures au 1er janvier 2005. Compte réservé aux orgnaismes relevant de l'instruction comptable M31

Observations sur les méthodes d'amortissement :

486 - Charges constatées d'avance

NATURE 1	MONTANT 2	OBSERVATIONS 3
Frais de commercialisation sur logements vendus non livrés (b)	0,00	
Autres (détailler si significatif) :		
Factures SYNDIC 1T2023	30 339,30	
TOTAL	**30 339,30**	

COMPTES DE REGULARISATION PASSIF

487 - Produits constatés d'avance

NATURE 1	MONTANT 2	OBSERVATIONS 3
Produits des ventes sur lots en cours (b)	0,00	
Autres (détailler si significatif) :		
Subvention ANRU dans le cadre des opérations de démolition	13 804 817,47	
TOTAL	**13 804 817,47**	

(1) RENVOIS	ADDITIONS DE L'EXERCICE	REDUCTIONS DE L'EXERCICE
Frais de commercialisation sur logements vendus non livrés		
Produits des ventes sur lots en cours		

Copyright © Salvia Développement
DocuSign Envelope ID: 050AEFB8-07BE-431D-B315-39E8AF91D18C

ANNEXE V

Tableau n°18

18 - TRANSFERTS DE CHARGES (COMPTES 79)

Destinations des charges transférées	Transfert de charges d'exploitation (c/791)	Transfert de charges financières (c/796)	Transfert de charges exceptionnelles (c/797)
En charges à répartir (c/481)	0,00	(1) 0,00	
En comptes de tiers			
En charges d'exploitation			
En charges financières			
En charges exceptionnelles			
[dont frais sur ventes… C/67182] (2)	0,00		
TOTAL	**0,00**	**0,00**	**0,00**

(1) S'agissant des charges financières, indiquer les intérêts compensateurs transférés au compte 4813.

(2) Frais de montage, de remise en état, de commercialisation déductibles des plus-values de cession de patrimoine locatif et transférés au compte 67182.

Observations (précisions sur les charges concernées, les tiers concernés, …) :

Copyright © Salvia Développement
DocuSign Envelope ID: 050AEFB8-07BE-431D-B315-39E8AF91D18C

ANNEXE V

Tableau n°19

19 - TABLEAU RECAPITULATIF PAR NATURE

DES CHARGES ET PRODUITS SUR EXERCICES ANTERIEURS

672 - Charges sur exercices antérieurs

NATURE	MONTANT		N° DE COMPTE DE VIREMENT
	Récupérable	Non récupérable	
1	2	3	4
Détail des charges :			
Electricité N.R		6 433,65	60611100000
Eau N.R		26,70	60612100000
Gaz N.R		12 008,12	60613100000
Chaleur N.R		53 826,26	60614100000
Fournitures entretien petit équipement N		(7 594,99)	60631000000
Hygiène et sécurité N.R		80 171,81	61111000000
Espaces verts N.R		4 573,60	61121000000
Nettoyage N.R		2 890,59	61141000000
Ascenseurs N..R		28 887,40	61161000000
Locations immobilières		8 859,06	61320000000
Charges locatives copropriétés N.R		68 102,71	61410000000
Entretien courant biens immobiliers N.R		101 547,13	61511000000
Gros entretien biens immobiliers N.R		181 474,64	61521000000
Frais colloques, séminaires, conférences		12 466,12	61850000000
Autres honoraires		24 983,72	62260000000
Frais d actes et contentieux N.R		9 928,57	62270000000
Annonces et insertions		45,80	62300000000
Frais postaux et frais de télécommunicat		4 806,33	62600000000
Concours divers (cotisations.)		4 353,15	62810000000
PEFPC N.R		(3 154,46)	63331000000
Charges diverses de gestion courante N.R		6 513,40	65810000000
Autres charges except. sur op. de gestio		110 513,06	67188000000
Sinistres		12 332,99	67860000000
Autres charges exceptionnelles diverses		340 863,40	67888000000
Divers (total des montants non significatifs)			
TOTAL	**0,00**	**1 064 858,76**	

772 - Produits sur exercices antérieurs

NATURE	MONTANT	N° DE COMPTE DE VIREMENT
1	2	3
Détail des produits :		
Electricité N.R	6 761,50	60611100000
Eau N.R	10,78	60612100000
Gaz N.R	298,96	60613100000
Hygiène et sécurité N.R	5 889,44	61111000000
Charges locatives copropriétés N.R	189 426,11	61410000000
Cotisation CNRACL R	26 730,17	64552000000
Produits exceptionnels divers	717 896,62	77880000000
Divers (total des montants non significatifs)		
TOTAL	**947 013,58**	

Copyright © Salvia Développement
DocuSign Envelope ID: 050AEFB8-07BE-431D-B315-39E8AF91D18C

ANNEXE V

Tableau n°20

20 - TABLEAU RECAPITULATIF DES CHARGES ET PRODUITS EXCEPTIONNELS

I. CHARGES

NATURE 1	MONTANT 2	TOTAUX PARTIELS 3
671 - Sur opérations de gestion (1) (2)		**414 771,74**
Intérêts moratoires et pénalités sur mar	237 009,13	
Pénalités, amendes fiscales et pénales	1 475,95	
Subventions accordées	65 000,00	
Autres charges except. sur op. de gestio	111 286,66	
Divers : montants non significatifs		
675 - Valeurs comptables des éléments d'actifs cédés, démolis, mis au rebut (1)		**278 194,78**
Cessions (2) :		260 452,80
VCEAC - Composants remplacés	163 552,44	
VCEAC - immo. corp. cédées	96 900,36	
Divers : montants non significatifs		
Démolitions, sortie de composants, mises au rebut :		17 741,98
VCEAC - immo. corp. démolies ou mises au	17 741,98	
Divers : montants non significatifs		
678 - Autres (1) (2)		**18 089 681,60**
Sinistres	2 044 742,83	
Démolitions	14 643 162,40	
Divers	1 401 776,37	
Divers : montants non significatifs		
687 - Dotations aux amortissements, dépréciations et provisions		**0,00**
Divers : montants non significatifs		
TOTAL	**18 782 648,12**	**18 782 648,12**

Copyright © Salvia Développement
DocuSign Envelope ID: 050AEFB8-07BE-431D-B315-39E8AF91D18C

II. PRODUITS

NATURE 1	MONTANT 2	TOTAUX PARTIELS 3
771 - Sur opérations de gestion (1)		**4 603 820,34**
Dédits et pénalités sur achats et ventes	39 404,24	
Recouvrement sur créances admises en non	45 319,58	
Dégrèvements d impôts	3 899 880,00	
Pénalités sur suppléments de loyers de s	619 216,52	
Divers : montants non significatifs		
775 - Produits des cessions d'éléments d'actif (1) (2)		**4 232 682,26**
Cession Parcel AH La COurneuve	184 539,00	
Cession terrain La Poudrette	1 200 000,00	
Cession La Poudrette	3 693,26	
Cession Montfermeil Gagny	250,00	
Cession CDG RMV Terrain	2 838 200,00	
Cession véhicul ER-691-DM	6 000,00	
Divers : montants non significatifs		
777 - Subventions d'investissement virées au résultat		**13 339 617,15**
Q/P des subv. d'invest. virée au résultat	13 339 617,15	
Divers : montants non significatifs		
778 - Autres (1)		**16 013 444,27**
Indemnités d'assurances	1 205 046,84	
Quittancement	205 317,88	
Subvention ANRU pour Démolitions	13 377 449,47	
Divers	1 225 630,08	
Divers : montants non significatifs		
787 - Reprises sur dépréciations et provisions (1)		**353 710,00**
RAP AMIANTE 2020	353 710,00	
Divers : montants non significatifs		
797 - Transferts de charges exceptionnelles		**0,00**
TOTAL	**38 543 274,02**	**38 543 274,02**

(1) Détailler les montants significatifs.

(2) Identifier distinctement les montants relatifs aux cessions immobilières entrant dans le calcul de l'affectation au compte 10685.

Copyright © Salvia Développement
DocuSign Envelope ID: 050AEFB8-07BE-431D-B315-39E8AF91D18C

ANNEXE V

Tableau 21

21 - REMUNERATIONS ET FRAIS DES DIRIGEANTS

CATEGORIES 1	MONTANT GLOBAL DES REMUNERATIONS 2	MONTANT GLOBAL DES FRAIS REMBOURSES 3
Organes d'administration		19 282,75
Organes de direction	1 546 554,87	3 012,04

Tableau 22

22 - EFFECTIF MOYEN ET VENTILATION PAR CATEGORIE

CATEGORIES 1	EFFECTIF AU 31 DECEMBRE 2	DONT REGIE 3	EQUIVALENT D'EFFECTIFS REFACTURES A D'AUTRES ORGANISMES 4	EFFECTIF MOYEN 5
Cadres	**345,00**	**0,00**	**0,00**	**349,41**
Direction et chargés de mission	18,00			20,00
Administratifs	219,00			220,41
Techniques	83,00			84,00
Sociaux	25,00			25,00
Employés	**91,00**	**0,00**	**0,00**	**92,21**
Administratifs	85,00			86,00
Techniques	6,00			6,21
Sociaux	0,00			
Ouvriers	**69,00**			**69,92**
Gardiens d'immeubles	**210,00**			**212,79**
EFFECTIF TOTAL	**715,00**	**0,00**	**0,00**	**724,33**

DocuSign Envelope ID: 050AEFB8-07BE-431D-B315-39E8AF91D18C

ANNEXE VI

Tableau 1

INFORMATIONS GENERALES

1. IDENTITE (au 31 décembre)

- Nom de l'organisme (le cas échéant, nom précédent) (1) : SEINE-SAINT-DENIS HABITAT
- Statut juridique (le cas échéant) : EPIC

N° Siret : 27930019800041

Siège social :
- 1ère ligne d'adresse : 10 rue Gisèle Halimi
- 2ème ligne d'adresse :
- 3ème ligne d'adresse :
- 4ème ligne d'adresse :
- Code postal : 93000
- Commune : Bobigny
- Cedex :
- Téléphone : 01 48 96 52 00
- E-mail : crl@seinesaintdenishabitat.fr

Avez-vous des emprunts complexes ou des instruments de couverture ? : NON

Président (Titre, Nom, Prénom) :	M.	Monot	Mathieu	Date de prise de fonction :	23/09/2021
Directeur général (Titre, Nom, Prénom)	M.	Prade	Bertrand	Date de prise de fonction :	03/01/2022

- Commissaires aux comptes (noms et adresses) : Grant Thornton - 29 rue du Pont - 92200 Neuilly Sur Seine - France — Année de 1er mandat : 01/01/2019

- Date de constitution de l'office : 22/04/1970

- Transformation et extensions de compétences (à préciser) - date et objet :

Conseil d'administration

Commune	NON	Département	OUI
EPCI	OUI	Région	NON
		Métropole	NON

- Convention d'utilité sociale : date de signature : 30/06/2011

- Autres conventions avec l'Etat : — Date de signature : — Date de fin:

Appartenance à un groupement de fait ou de droit : OUI

	NOM	SIREN
GIE		
Sociétés de coordination	Groupe Habitat en Seine-Saint-Denis	893284828
Autre groupe de moyens		
Groupe capitalistique		

1 BIS. IDENTITE (au 31 décembre) - Evolution juridique

Au cours de l'exercice, votre organisme a effectué une :

	Date effet	Raison sociale de l'entité absorbée/"tupée"	SIREN	Nombre de logements
Fusion - absorption				
Transmission Universelle de Patrimoine (TUP)				

Liquidation			
Dissolution			
Autres (précisez)		Précision	

2. CONSEIL D'ADMINISTRATION

NOM	ADRESSE	ACTIVITE OU PROFESSION	DATE DE NAISSANCE	DATE D'ENTREE AU CONSEIL	DATE D'EXPIRATION DU MANDAT ACTUEL	NOM DU REPRESENTANT
Mathieu MONOT	7 rue de la Distillerie 93500 PANTIN	Président de SSDh-Conseiller départemental 1er adjoint au	25/11/1986	08/07/2021	30/06/2027	
Nadia AZOUG	5 mail de la Blanchisseuse 93500 PANTI	Conseillère Départementale	12/08/1964	08/07/2021	30/06/2027	
Stéphane TROUSSEL	Hôtel du Département 93006 BOBIGNY (	Président du Conseil Départemental de la Seine-Saint-Deni	07/04/1970	08/07/2021	30/06/2027	
Vijay MONANY	Mairie du Blanc-Mesnil 1 place Gabriel P	Conseiller Départemental	14/12/1981	08/07/2021	30/06/2027	
Abdel SADI	Hôtel du Département 93006 BOBIGNY (	Vice-Président du Conseil départemental de la Seine-Saint-	11/02/1962	08/07/2021	30/06/2027	
Pascale LABBE	Hôtel du Département 93006 BOBIGNY (	Conseillère Départementale Déléguée de la Seine-Saint-De	06/09/1968	08/07/2021	30/06/2027	
Gery DYKOKA NGOLO	12 rue René Bouin 93240 STAINS	Adjoint au maire de Stains	16/11/1974	08/07/2021	30/06/2027	
Anthony MANGIN	16 rue Charcot 93700 DRANCY	Adjoint à la maire de Drancy-Président de l'OPH de Drancy	18/12/1969	08/07/2021	30/06/2027	
Michel HOEN	44 avenue de la République 93120 LA C	Militant associatif	28/11/1959	08/07/2021	30/06/2027	
Sandrine CRIE	5 rue Jules Ferry 93110 ROSNY SOUS B	Militante associative de Rosny	18/12/1969	08/07/2021	30/06/2027	
Françoise KERN	11 rue Rouget de Lisle 93500 PANTIN	Présidente de Pantin Habitat	22/03/1967	08/07/2021	30/06/2027	
Faouzy GUELLIL	2 bis rue Laetitia et Henry Tredez 93240	Militant associatif, fonctionnaire territorial	17/03/1978	08/07/2021	30/06/2027	
Claire LEVY-VROELANT	5 rue des bons plants - maison 7 93100	Professeure à l'Université Paris 8 - membre du centre de re	11/06/1955	08/07/2021	30/06/2027	
Samira AIT-BENNOUR	46 avenue du docteur Vaillant 93230 RO	Adjointe au Maire de Romainville	07/08/1988	08/07/2021	30/06/2027	
Michel LANGLOIS	54-56 Avenue du Président Wilson 9310	Président de l'ADIL 93	18/11/1949	08/07/2021	30/06/2027	
Ounissa FODIL	93 route de Saint-Denis 95170 DEUIL LA	Présidente de l'association « F&H, Faziakima »	25/09/1952	08/07/2021	30/06/2027	
Maurice MENDES DA COSTA	31 rue André Géraux 93450 ILE SAINT D	Représentant des associations familiales	20/08/1953	26/07/2021	30/06/2027	
Philippe SCARFOGLIERO	8 rue des Polyanthas 93110 ROSNY SO	Président du CA de la CAF de la SSD	18/02/1964	27/07/2021	30/06/2027	
Françoise GAUDEL	30 rue Armand Carrel 93700 DRANCY	Représentante Action Logement	24/02/1953	27/07/2021	30/06/2027	
Eliane FROMENTEL	144 avenue Vauban 93190 LIVRY GARG	Représentant CFDT 93	03/09/1949	20/07/2021	30/06/2027	
Kamel BRAHMI	20 rue Raspail 93170 BAGNOLET	Représentant CGT 93	07/07/1974	30/07/2021	30/06/2027	
Claude PICHARD	2 rue d'Alembert - Appt 193 93440 DUGN	Représentant CNL	20/02/1951	09/12/2014	31/12/2022	
Viviane PHELGER	22 rue Rolland 93240 STAINS	Représentante CNL	01/02/1960	09/12/2014	31/12/2022	
Gérard COLAS	1 place des Vosges 93110 ROSNY SOU	Représentant AFOC	23/05/1943	09/12/2014	31/12/2022	
Huguette GRANVILLE	1 allée Joseph Dépinay 93260 LES LILA	Représentant CLCV	11/06/1954	09/12/2014	31/12/2022	
Abdou AHAMED	23 avenue du Général Leclerc - Appt 298	Représentant CGL	10/01/1971	09/12/2014	31/12/2022	
Myriam TINE	10 rue Gisèle Halimi 93000 BOBIGNY	Représentante du Comité d'entreprise	05/02/1971	16/01/2015	30/06/2027	
Claire Levy-Vroelant		Professeure à l'Université Paris 8	11/06/1955	27/03/2018	30/06/2027	
Anne-Emmanuelle OUVRARD		Commissaire au gouvernement - DRIHL		08/07/2021	30/06/2027	

(1) Le changement d'appellation doit obligatoirement être signalé au Ministère chargé du logement (DGALN/DHUP)

RESERVES FONCIERES (en m² sauf mention contraire)

Réserves foncières au 31-12 :	- Réserves pour locatif (compte 21)		m²	m²	dont acquis
	- Stocks non affectés (compte 31)		m²	m²	pendant l'exercice
	TOTAL	**0,00**	**m²**	**0,00**	**m²**
	Valeur comptable (en €)	**1 491 121**			
Utilisation pendant l'exercice :	- Pour opérations locatives		m²		
	- Pour opérations d'accession		m²		
	- Vente à des tiers		m²		
	TOTAL	**0,00**	**m²**		

Copyright © Salvia Développement
DocuSign Envelope ID: 050AEFB8-07BE-431D-B315-39E8AF91D18C

ANNEXE VI

INFORMATIONS GENERALES

Tableau 2

3. Parc locatif

3.0 Plan stratégique de patrimoine :	Date d'approbation par le CA (ou CS) :	19/12/2019	Date de dernière actualisation :	

PARC AU 31 DECEMBRE		LOGEMENTS	FOYERS ET RESIDENCES en équivalents logements (a)
3.1 Nombre de logements pour lesquels l'organisme dispose d'un droit réel au 31/12 :		**33 067**	**633**
	dont conventionnés	32 974	
3.2 Ventilation du nombre de logements :			
● en fonction de la nature juridique :	- en pleine propriété	32 933	496
	- en bail emphytéotique ou à construction	134	137
	- en affectation		
	- en bail à réhabilitation		
	- en usufruit		
● en fonction du type de logement	- individuel	1 092	
	- collectif	31 975	633
● en fonction du type de gestion :	- gérés en direct	33 067	185
	- gérés par des tiers		448
	- gestion globale au profit de personnels particuliers		
(L422-2 code constr. et de l'habitation : gendarmerie, police nationale, S . Incendie et secours, … (c)			
3.3 Surface totale des logements (en m²) :			
● Surface habitable :			
3.4 Nombre de logements gérés pour le compte de tiers (hors syndic) au 31/12 :		**3**	
3.5 Nombre de ménages bénéficiaires de l'APL ou de l'AL (parc de la rubrique 3.1) au 31/12 :		**14 686**	
3.6 Patrimoine locatif divers au 31/12 :			
Garages et stationnement (nombres de places) :	12 823		
Locaux commerciaux (bureaux, surfaces commerciales) (m²) :	99 790		
Autres locaux (m²) :	0		

3.7 Pour mémoire - Pour les foyers et résidences de la rubrique 3.1 : nombre total d'unités ouvrant droit à la redevance au 31/12	**633**

(a) Résidences pour étudiants, foyers, et résidences sociales. Sur le calcul d'équivalence, Cf. L 302-5 al. 6 - 4° du code de la construction et de l'habitation.
(b) Uniquement les logements achevés, et hors logements gérés pour compte de tiers.
(c) Hypothèse de gestion passant par l'intermédiaire des autorités de tutelle des personnels concernés (ministère de l'intérieur, de la défense..).

4. Evolution du parc locatif au cours de l'exercice

EVOLUTIONS DE LA RUBRIQUE 3.1		LOGEMENTS	FOYERS ET RESIDENCES en équivalents logements
4.1 Logements neufs achevés dans l'année	+	**74**	
4.2 Acquisitions - améliorations mises en service dans l'année	+		
4.3 Acquisitions effectuées dans l'année (sauf acquisition - amélioration)	+	**948**	
4.4 Ventes	-	**0**	**0**
dont - ventes HLM à personnes physiques			
- ventes à organismes HLM			
- autres ventes			
4.5 Démolitions	-	**0**	
4.6 Transformations	+/-	**-2**	**0**
dont - stocks accession transférés en immobilisations achevées			
- autres transformations		-2	
4.7 (= 4.1 à 4.6) Variation de l'exercice		**1 020**	**0**

5. Activité de construction et de réhabilitation

	LOGEMENTS	FOYERS ET RESIDENCES en équivalents logements
5.1 Constructions		
5.11 - Logements neufs mis en chantier (ordre de service donné au cours de l'année)	11	
5.12 - Acquisition - amélioration (acte notarié d'acquisition signé au cours de l'année)	0	
5.13 - Constructions en cours au 31/12 (y compris acquisition - amélioration en cours de travaux)		
5.2 Réhabilitations		
5.21 - Parc réhabilité (nombre de logements ayant été réhabilités au moins une fois depuis l'origine)	NC	
5.22 - Réhabilitations mises en chantier (ordre de service donné dans l'année)	784	43

6. Vacance

PARMI LES LOGEMENTS DE LA RUBRIQUE 3.1	LOGEMENTS	FOYERS ET RESIDENCES en équivalents logements
6.1 Nombre de logements vacants au 31/12 (a) (c)	**1 590**	
dont - vacants techniques (b)	745	
- vacants depuis + de 3 mois (hors vacants techniques)	498	
- vacants depuis - de 3 mois (hors vacants techniques)	347	
6.2 Nombre de logements achevés non quittancés au 31/12 (en attente de 1ère location) (c)		
Coût de la vacance (€)		
6.3 Total des loyers ou redevances non quittancés sur l'exercice en raison de vacance (d)	9 370 653	
dont - vacance techniques		

(a) Logements vacants = logements non quittancés au 31 décembre (à l'exception des logements n'ayant jamais été quittancés - cf. 6.2.)
(b) Vacance pour cause de réhabilitation en cours, de démolition projetée,...
(c) Hors vacance supportée par les associations gestionnaires.
(d) Estimation . La vacance considérée est la vacance globale (y compris technique), à l'exclusion toutefois de la vacance de la rubrique 7.2

Copyright © Salvia Développement

DocuSign Envelope ID: 050AEFB8-07BE-431D-B315-39E8AF91D18C

INFORMATIONS GENERALES

ANNEXE VI

Tableau 3

7. Age du patrimoine

EN FONCTION DE LA DATE REELLE D'ACHEVEMENT DES IMMEUBLES (a)		LOGEMENTS	FOYERS ET RESIDENCES	TOTAL
Nombre de logements terminés :	- jusqu'en 1948	3 615		3 615
	- entre 1949 et 1960	6 603	51	6 654
	- entre 1961 et 1970	9 072		9 072
	- entre 1971 et 1980	8 166	582	8 748
	- entre 1981 et 1990	1 632		1 632
	- entre 1991 et 2000	866		866
	- entre 2001 et 2010	457		457
	- entre 2011 et 2015	1 763		1 763
	- entre 2016 et 2020	786		786
	- entre 2021 et 2025	107		107
TOTAL (= Tableau 3 rubrique 3.1)		**33 067**	**633**	**33 700**
Age moyen du parc (en années)		51	48	

(a) Indépendamment - s'agissant des logements acquis - de la date d'entrée dans le patrimoine de la société.

8. Financement principal (parc locatif + constructions en cours)

FINANCEMENT PRINCIPAL D'ORIGINE	PATRIMOINE LOCATIF (a)			CONSTRUCTIONS EN COURS AU 31/12 (d)	TOTAL	
	LOGEMENTS		FOYERS ET RESIDENCES		NOMBRE	%
	NEUFS réalisés par l'Office (b)	ACQUIS (c)				
Financements "ancien régime" (HLMO, ILM, ILN, PSR, PLR,…)		19 082			19 082	58%
PLA CDC, RAPAPLA, et LLS (DOM)	4 214	9 068			13 282	40%
PLUS					0	00%
PLA "Très social" (PLAI, PLALM, PLAHA, PLU,…et LLSS / LLTS (DOM))	183	226			409	01%
PLS, et PLA CFF	185	109			294	01%
PLI					0	00%
PCL et PAP locatif					0	00%
Autres (fonds propres, emprunts obligataires, baux à réhabilitation, en affectation, ...)					0	00%
TOTAL	**4 582**	**28 485**	**0**	**0**	**33 067**	**100%**

(a) Parc de la rubrique 3.1 Tableau 3.
(b) Y compris logements neufs acquis en VEFA ou en usufruit
(c) Acquis avec ou sans amélioration.
(d) Egal rubrique 5.13 Tableau 5.

9. Accession à la propriété

NOMBRE DE LOGEMENTS	LOGEMENTS EN GROUPE, REALISES EN DIRECT (a)				LOGEMENTS EN DIFFUS		LOGEMENTS EN LOC.-ACCESSION (d)	LOGEMENTS EN SCI, SCCV, SCCC (b)
	INDIVIDUEL NEUF	ACQ.-REHAB.-REVENTE	COLLECTIF	TOTAL	CCMI	PRESTATIONS DE SERVICE		
PRODUCTION								
9.1 Terminés depuis l'origine				0				
9.2 Terminés pendant l'exercice (DAT)				0				
9.3 Mis en chantier pendant l'exercice (OS)				0				
9.4 Acquis dans l'année (résolut., adjudicat., g. rachat)				0				
9.5 Vendus pendant l'exercice (actes notariés)				0				
9.6 Mis en location dans l'année (e)				0				
STOCKS AU 31 DECEMBRE								
9.6 Stocks vendus (actes notariés) non livrés				0				
Stocks non vendus								
9.7 En cours de réalisation				0				
9.8 Terminés depuis moins d'un an				0				
9.9 Terminés depuis plus d'un an				0				
9.10 Total non vendu (9.7 à 9.9) (c)	**0**	**0**	**0**	**0**			**0**	**0**
dont :								
9.11 contrats préliminaires de réservation				0				
9.12 temporairement loués (sauf loc.-acc.)				0				
9.13 en phase locative (loc.-acc.)				0				

(a) Vente en l'état futur d'achèvement ou vente à terme (et acquisitions (9.4)).
(b) Nombres au prorata des participations au capital des SCI et des SCCC.
(c) 9.10 > ou = 9.11 + 9.12 + 9.13
(d) Pour la ligne 9.5 : levées d'option d'achat intervenues dans l'année
(e) Transferts en immobilisation, et location-accession entréees en phase locative

10. Autres activités au 31/12

10.1 Activité d'aménageur		**10.4 Activité de prêteur**	
- Nombre d'opérations en cours au 31/12		- Nombre de prêts en gestion	
** Dont quartiers anciens (OPAH)*		** Dont principaux (accession et vente HLM)*	
- Nombre d'opérations mises en chantier au cours de l'exercice		** Dont complémentaires (accession et vente HLM)*	
- Nombre de logements à réaliser		** Dont autres prêts*	*0*
10.2 Lotissements		**10.5 Maîtrise d'ouvrage déléguée (hors accession)**	
- Nombre d'opérations en stock (terminés/en cours)		- Nombre de contrats en cours	
- Nombre de lots correspondant		- Nombre de contrats signés pendant l'exercice	
** Dont lots terminés depuis plus d'un an*		- Montant de la rémunération (T.T.C.) facturée pendant l'exercice	
10.3 Hébergement de loisir à vocation sociale		**10.6 Prestations de services diverses**	
- Nombre d'opérations achevées depuis l'origine		- Nombre de contrats en cours	0
** Soit en nombre de lits correspondants*		- Nombre de contrats signés pendant l'exercice	0
- Nombre d'opérations en chantier (o.s. donné)		- Montant de la rémunération (T.T.C.) facturé	0,00
** Soit en nombre de lits correspondants*		**10.7 Syndic de copropriété**	
		- Nombre de copropriétés gérées au 31-12 à l'Office	
		- Nombre de lots (toute nature)	
		** Dont appartenant à l'Office*	*à des tiers*

DocuSign Envelope ID: 050AEFB8-07BE-431D-B315-39E8AF91D18C

Copyright © Salvia Développement

1 - IMMOBILISATIONS INCORPORELLES

Annexe VII

Fiche n°1

201 - FRAIS D'ETABLISSEMENT
203 - FRAIS DE RECHERCHE ET DEVELOPPEMENT
205 - CONCESSION ET DROITS SIMILAIRES
206 - DROIT AU BAIL
208 - AUTRES IMMOBILISATIONS INCORPORELLES (1)

	N° de compte (a)	N° d'inventaire	Désignation de l'immobilier	Date de comptabilisation (b)	Valeur brute au bilan	Cumul des amortissements (c/280)	Cumul des dépréciations	Valeur nette comptable	Observations (C)
	1	2	3	4	5	6	7	8 (5-6-7)	9
1	20100000000	12	DUGNY L'Eguillez	31/12/1987	104,03	104,03	0,00	0,00	
2	20100000000	13	DRANCY La Muette 1	31/12/1987	84,91	84,91	0,00	0,00	
3	20100000000	14	PANTIN LES LILAS Les Auteurs	31/12/1987	2 171,72	2 171,72	0,00	0,00	
4	20300000000	15	Délégation BOBIGNY	31/12/1987	20 416,38	20 416,38	0,00	0,00	
5	20300000000	16	Délégation STAINS	31/12/1987	21 560,83	21 560,83	0,00	0,00	
6	20300000000	17	Délégation LILAS	31/12/1987	18 050,31	18 050,31	0,00	0,00	
7	20500000000	100003	Licence Complémentaire	10/09/2009	1 877,72	1 877,72	0,00	0,00	
8	20500000000	10587	Licences Serensia	28/01/2008	7 152,08	7 152,08	0,00	0,00	
9	20500000000	10683	Licence Serensia	28/01/2008	8 587,28	8 587,28	0,00	0,00	
10	20500000000	10684	Licence Droit d'utilisation	31/01/2008	4 096,30	4 096,30	0,00	0,00	
11	20500000000	10685	Licence Droit d'utilisation	30/01/2008	8 246,90	8 246,90	0,00	0,00	
12	20500000000	10691	Paramétrage Tableau Vacance	12/10/2009	2 207,98	2 207,98	0,00	0,00	
13	20500000000	10692	Acq Inst CASSIOPAE HABITAT	30/09/2009	2 894,32	2 894,32	0,00	0,00	
14	20500000000	10693	Batch Plafonds de Ressources	29/09/2009	119,60	119,60	0,00	0,00	
15	20500000000	10694	Licence Mail in Black	13/05/2009	19 978,88	19 978,88	0,00	0,00	
16	20500000000	10695	SERVEUR KASPERSKY	15/01/2009	25 821,64	25 821,64	0,00	0,00	
17	20500000000	10826	Acq Inst CASSIOPAE HABITAT	17/11/2009	2 679,04	2 679,04	0,00	0,00	
18	20500000000	10827	Acq Inst CASSIOPAE HABITAT	17/11/2009	1 339,52	1 339,52	0,00	0,00	
19	20500000000	10874	LO - Changement modatlité module go	21/07/2010	885,04	885,04	0,00	0,00	
20	20500000000	10875	LO - Droits utilisation accession - location	25/10/2010	2 368,08	2 368,08	0,00	0,00	
21	20500000000	10876	LO - Passage version SQL 2008 - SAGE	08/09/2010	6 716,74	6 716,74	0,00	0,00	
22	20500000000	10881	LO - Réact fonct standard controle budgétaire	03/12/2010	885,04	885,04	0,00	0,00	
23	20500000000	10883	LO - Conception site web + intranet	31/12/2011	37 434,20	37 434,20	0,00	0,00	
24	20500000000	10905	MI - Domaine GL et DL APL	10/02/2011	598,00	598,00	0,00	0,00	
25	20500000000	10981	CRM Portail avancé	05/05/2017	25 020,00	25 020,00	0,00	0,00	
26	20500000000	11026	LO - Communication entre oph93 et locataires	24/01/2011	32 819,44	32 819,44	0,00	0,00	
27	20500000000	11083	Citrix XenDesktop Licences	19/01/2017	21 636,00	21 636,00	0,00	0,00	
28	20500000000	11085	WIN PRO 10-WINDOWS SERVER &CAL-VDA Subs VL OLV D1-	19/01/2017	72 069,60	72 069,60	0,00	0,00	
29	20500000000	11086	Microsoft OfficeStd 2016-Fr Neurones IT	19/01/2017	36 510,00	36 510,00	0,00	0,00	
30	20500000000	11347	Lic Eset EPA V6+PRM + SVC/JOURNEE DE PRESTATION		0,00	0,00	0,00	0,00	
31	20500000000	11400	Cassiopae_Intervention sur site et à distance _Tra	23/06/2017	7 848,00	7 848,00	0,00	0,00	
32	20500000000	11401	Cassiopae_Evolutions du SAS de Demande de logement	19/04/2017	12 150,00	12 150,00	0,00	0,00	
33	20500000000	11403	Gravostyle 8_Gravograph	12/05/2017	2 228,40	2 228,40	0,00	0,00	
34	20500000000	11408	VM Ware V center server 6 Std	29/05/2017	7 760,82	7 760,82	0,00	0,00	
35	20500000000	11417	Cassiopae_Montée dictionnaire Estia@2.50.9	07/07/2017	1 710,00	1 710,00	0,00	0,00	
36	20500000000	11418	ORANGE-BUSINESS TOGETHER TELEPHONIE ATS Ecosystème	20/05/2017	887,40	887,40	0,00	0,00	
37	20500000000	11979	Certificat Thwate SSL pr serveur exchange /Webserv	13/09/2017	5 435,82	5 435,82	0,00	0,00	
38	20500000000	11983	Migration Logiciel Parck vers 7.6 et installation	04/10/2017	3 600,00	3 600,00	0,00	0,00	
39	20500000000	11986	HP IMC Plaform std+Enterprise +lic. de gestion	10/11/2017	4 374,69	4 374,69	0,00	0,00	
40	20500000000	11988	Migration Exchange 2016	28/11/2017	30 600,00	30 600,00	0,00	0,00	
41	20500000000	11991	cassiopae-605087-conso sur avis XML	04/12/2017	1 620,00	1 620,00	0,00	0,00	
42	20500000000	11993	Oracle appication de gestion-BDD-RéfSHAD-PROC/L103	04/12/2017	43 410,92	43 410,92	0,00	0,00	
43	20500000000	12025	SIGMA INFORMATIQUE-44DSNPhase3-VFC103223	27/01/2017	3 367,20	3 367,20	0,00	0,00	
44	20500000000	12026	INMAC-16064F44-LicESET+1Y-0094009337	20/02/2017	5 451,84	5 451,84	0,00	0,00	
45	20500000000	12027	INMAC-16064F44-PRES-ESET-0094023398	28/02/2017	1 116,00	1 116,00	0,00	0,00	
46	20500000000	12028	SIGMA-Advantage RH-VFC105699	24/03/2017	2 010,00	2 010,00	0,00	0,00	
47	20500000000	12104	VEEAM QT 2316055V1	26/02/2018	16 132,79	15 637,76	0,00	495,03	
48	20500000000	12339	SOGELINK-Pack avantage de 1000doc-réf 2270082	07/02/2018	8 358,20	8 188,75	0,00	169,45	
49	20500000000	12340	Citrix Xen Desktop service-ref 226908	30/01/2018	14 461,27	14 231,46	0,00	229,81	
50	20500000000	12341	Open O365 Gouv AzureSubsSrvcesOpn	16/01/2018	25 645,62	25 645,62	0,00	0,00	
51	20500000000	12342	Lic VEEAM-AGENT pour MS Windows-réf 2292180	28/02/2018	1 948,02	1 886,09	0,00	61,93	
52	20500000000	12343	Lic Citrix XenDesktop Enterprise-réf 2241307	05/01/2018	45 186,94	45 087,91	0,00	99,03	
53	20500000000	12362	PROXIVAL-Migration Btes Exchange romainville-SSDH	31/01/2018	31 645,80	31 125,60	0,00	520,20	
54	20500000000	12382	AUTOCAD Plug-in réf Amiante 360	07/08/2018	2 228,84	1 962,61	0,00	266,23	
55	20500000000	12383	Oracle Software update lic & support-ref L103399M0	16/08/2018	13 742,94	12 033,55	0,00	1 709,39	
56	20500000000	12386	Migration sur nouvel OS et moteur SGBD-FIFINTEGRA	09/10/2018	3 780,00	3 197,98	0,00	582,02	
57	20500000000	12394	ADOBE-Licence créative Cloud	20/11/2018	2 159,57	1 777,34	0,00	382,23	
58	20500000000	12397	Courrier enquête SLS option 025-08-0234F1801677	19/11/2018	540,00	444,72	0,00	95,28	
59	20500000000	12402	SIGMA-LIC ADVANTAGE RH-VFC131758-	20/11/2018	6 936,00	6 936,00	0,00	0,00	
60	20500000000	12406	PCSOFT-Mise à jour logiciel WINDEV	07/12/2018	3 442,80	2 801,40	0,00	641,40	
61	20500000000	12407	PC Soft-Logiciel WINDEV mobile 23 complet	12/09/2018	5 964,00	5 133,94	0,00	830,06	
62	20500000000	3405	TALKMAN	05/06/1992	593,04	593,04	0,00	0,00	
63	20500000000	3406	TALKMAN	05/06/1992	593,04	593,04	0,00	0,00	
64	20500000000	3407	TALKMAN	05/06/1992	593,04	593,04	0,00	0,00	
65	20500000000	3408	TALKMAN	05/06/1992	593,04	593,04	0,00	0,00	
66	20500000000	3409	TALKMAN	05/06/1992	593,04	593,04	0,00	0,00	
67	20500000000	3410	TALKMAN	05/06/1992	593,04	593,04	0,00	0,00	
68	20500000000	937	1 LOGICIEL GESTION ACTIF AMOFI 97 monoposte	30/09/1998	8 824,97	8 824,97	0,00	0,00	
69	20500000000	938	1 LOGICIEL ANTIVIRUS NORTON + SUPPORT+ 35 LICENCES	19/08/1998	1 954,00	1 954,00	0,00	0,00	
70	20500000000	947	logiciel norton antivirus qte 35	30/12/1999	366,79	366,79	0,00	0,00	
71	20500000000		25 MAJ OFFICE 2000 + 25 WINDOWS 98 + DIVERS	28/12/1999	6 882,65	6 882,65	0,00	0,00	
72	20500000000		1 AUTOCAD LT 2000 + 1 BIBLIO ARCHI AUTOCAD LT 3.5	20/12/1999	1 095,77	1 095,77	0,00	0,00	
73	20500000000		1 LOGICIEL PAIE COMPLET NEWATHOME + INSTALL	13/12/1999	3 202,73	3 202,73	0,00	0,00	
74	20500000000	955	1 LOGICIEL SAGEM WINCOM 7107 32 BITS	05/05/2000	729,32	729,32	0,00	0,00	
75	20500000000	969	MISE A JOUR LOGICIEL APL	17/11/2000	76,22	76,22	0,00	0,00	
76	20500000000	977	1 WINTT SVR 4.0 WINDOWS NT + 50 licences	14/06/2001	2 346,19	2 346,19	0,00	0,00	

DocuSign Envelope ID: 050AEFB8-07BE-431D-B315-39E8AF91D18C

Copyright © Salvia Développement

1 - IMMOBILISATIONS INCORPORELLES

Annexe VII

Fiche n°1

201 - FRAIS D'ETABLISSEMENT
203 - FRAIS DE RECHERCHE ET DEVELOPPEMENT
205 - CONCESSION ET DROITS SIMILAIRES
206 - DROIT AU BAIL
208 - AUTRES IMMOBILISATIONS INCORPORELLES (1)

	N° de compte (a)	N° d'inventaire	Désignation de l'immobilier	Date de comptabilisation (b)	Valeur brute au bilan	Cumul des amortissements (c/280)	Cumul des dépréciations	Valeur nette comptable	Observations (C)
	1	2	3	4	5	6	7	8 (5-6-7)	9
77	20500000000	979	MISE A JOUR LOGICIEL APL	31/08/2001	76,22	76,22	0,00	0,00	
78	20500000000	983	LOAN 2000 (MIGRATION)	24/09/2001	2 005,62	2 005,62	0,00	0,00	
79	20500000000	984	LOGICIEL DE SAUVEGARDE BACK UP EXEP8.6	25/10/2001	871,53	871,53	0,00	0,00	
80	20500000000	985	Logiciel de compression PACK de 10 Winzip.8	18/10/2001	362,83	362,83	0,00	0,00	
81	20500000000	988	FORMATION SUR SITE PROGICIEL LOAN DETTE 2000	10/12/2001	966,34	966,34	0,00	0,00	
82	20500000000	993	LOGICIEL KELLIO BODET	27/02/2002	4 011,24	4 011,24	0,00	0,00	
83	20500000000	998	INSTALLATION LOGICIEL LOAN ETAT FINANCIER	26/03/2002	966,34	966,34	0,00	0,00	
84	20500000000	1001	FORMATION LOAN ETAT FINANCIER	18/04/2002	966,34	966,34	0,00	0,00	
85	20500000000	1002	LOAN ETAT FINANCIER JOURNEE DE SAISIE	15/04/2002	911,65	911,65	0,00	0,00	
86	20500000000	3411	TALKMAN	05/06/1992	593,04	593,04	0,00	0,00	
87	20500000000	1006	1 LOGICIEL LOAN ETAT FINANCIER	31/03/2002	5 287,54	5 287,54	0,00	0,00	
88	20500000000	1008	4 SEL B + 2 SEL CD POUR WINDOWS 2000	22/08/2002	3 480,04	3 480,04	0,00	0,00	
89	20500000000	1011	1 LOGICIEL AUTODESK ARCHITECTURAL DEKSTOP 3.3	06/05/2002	4 694,30	4 694,30	0,00	0,00	
90	20500000000	1012	1 LOGICIEL DE PROGRAM. POUR PORTES PARKING	16/09/2002	364,66	364,66	0,00	0,00	
91	20500000000	1013	INSTALL.WINCOM 3270 POUR WINDOW 32B	17/09/2002	914,94	914,94	0,00	0,00	
92	20500000000	1014	2 LOGICIELS WINCOM 3270 ETWANOFFICE PCI	19/08/2002	3 042,15	3 042,15	0,00	0,00	
93	20500000000	1016	1 INSTALL.SKERLOK V5 /FORMATION/ASSISSTANCE	14/11/2002	2 366,88	2 366,88	0,00	0,00	
94	20500000000	1019	1 SEL B +1 SELCD POUR SERVEUR 2000	29/08/2002	830,60	830,60	0,00	0,00	
95	20500000000	1020	IOGICIEL NEWTHOME COMPTA	21/03/2003	12 528,10	12 528,10	0,00	0,00	
96	20500000000	1022	INFORMATISATION SCEPIA SIT N° 7	04/03/2003	5 469,87	5 469,87	0,00	0,00	
97	20500000000	1023 à 1028	5 licences SHERLOK pour sce AGL	23/05/2003	3 482,75	3 482,75	0,00	0,00	
98	20500000000	1042 à 1044	2 logiciel Newthome impay.contentieux	28/07/2003	6 817,20	6 817,20	0,00	0,00	
99	20500000000	1048	SCEPIA stage infocentre	19/06/2003	565,22	565,22	0,00	0,00	
100	20500000000	1068	1 FORMULE B20 JUSQU'A 20 CONSULTATIONS PAR AN	01/01/2005	4 735,08	4 735,08	0,00	0,00	
101	20500000000	1069	CERTIF.DE SIGNATURE ELECTRONIQUE (CERTINOMIS)	01/01/2005	191,36	191,36	0,00	0,00	
102	20500000000	1070	FORMATION FONCTIONNELLE LAON 2000 1JOURNEE 13/1/05	21/01/2005	1 001,87	1 001,87	0,00	0,00	
103	20500000000	1071	CONFIGURATION ROUTEUR LICENCE INTERNET DE 25 à 50	22/02/2005	861,47	861,47	0,00	0,00	
104	20500000000	1072	INSTALLATION ET PARAMETRAGE MESSAGERIE LINUX	07/03/2005	5 921,20	5 921,20	0,00	0,00	
105	20500000000	1074	FORMATION FONCTION. PROGICIEL LOAN EXPERT	28/02/2005	1 001,87	1 001,87	0,00	0,00	
106	20500000000	1078	CERTIFICAT DE SIGNATURE ELECTRONIQUE CLASSE 2	21/04/2005	757,91	757,91	0,00	0,00	
107	20500000000	1081	FORMATION FONCT.LOAN EXPERT 2000	31/05/2005	1 001,87	1 001,87	0,00	0,00	
108	20500000000	1082	PRESTATION INTEGRATION DONNEES DS PROGICIEL LOAN	30/05/2005	1 949,26	1 949,26	0,00	0,00	
109	20500000000	1088	INSTALLATION LOGICIEL DDE DE LOGEMENT	29/07/2005	6 753,43	6 753,43	0,00	0,00	
110	20500000000	1092	FORMAT.ASSISTANCE S/LOG	05/10/2005	2 138,15	2 138,15	0,00	0,00	
111	20500000000	1107	LOGICIEL SCEPIA SURFACES CORRIGESS	01/01/2006	1 794,00	1 794,00	0,00	0,00	
112	20500000000	1108	LOGICIEL SCEPIA N°2 SURFACE CORRIGEE	01/01/2006	1 142,78	1 142,78	0,00	0,00	
113	20500000000	1109	ENRICHISSEMENT BASE DE DONNEE AMOFI 9 COMPOSANTS	01/01/2006	1 011,82	1 011,82	0,00	0,00	
114	20500000000	1111	Amofi module compta monoposte vers serveur SQL	17/01/2006	5 958,84	5 958,84	0,00	0,00	
115	20500000000	1116	LICENCE ABYL ET MODULE INTERFACE	27/01/2006	10 524,80	10 524,80	0,00	0,00	
116	20500000000	1132	LOGICIELS SCEPIA NEWTHOME TECH.NEWWEB SOLUTION SER	31/08/2006	9 568,00	9 568,00	0,00	0,00	
117	20500000000	1137	licence windows 2003 serveur	16/02/2007	893,41	893,41	0,00	0,00	
118	20500000000	1142	ADOBE ACROBAT 8 STANDART	26/03/2007	453,28	453,28	0,00	0,00	
119	20500000000	1144	LOGICIEL WINZIP	29/03/2007	1 075,20	1 075,20	0,00	0,00	
120	20500000000	1161	CRITERIA WINDOWS NT SERVEUR	12/06/2007	6 326,84	6 326,84	0,00	0,00	
121	20500000000	1165	LICENCE LOGICIEL APL 07	04/07/2007	873,08	873,08	0,00	0,00	
122	20500000000	1169	PROGICIELS SAGE ETATS REGLEMENTAIRES	27/04/2007	135,16	135,16	0,00	0,00	
123	20500000000	1199	CD Social	06/12/2007	586,64	586,64	0,00	0,00	
124	20500000000	5053	BECIB	01/01/1977	55 746,73	55 746,73	0,00	0,00	
125	20500000000	5054	BECIB	01/01/1978	11 447,01	11 447,01	0,00	0,00	
126	20500000000		BECIB	01/01/1979	674,28	674,28	0,00	0,00	
127	20500000000	5056	SOCOTEC	01/01/1984	12 434,47	12 434,47	0,00	0,00	
128	20500000000	5057	QUALICONSULT DIAGNOSTIC	01/01/1987	21 936,19	21 936,19	0,00	0,00	
129	20500000000	5058	HESSE DIAGNOSTIC	01/01/1987	18 080,45	18 080,45	0,00	0,00	
130	20500000000	1062	LOAN 2000 INTEGRATION COMPLETE	16/12/2004	1 100,32	1 100,32	0,00	0,00	
131	20500000000	1063	MIGRATION NT4 WIN2003 SERVEUR	14/12/2004	12 806,17	12 806,17	0,00	0,00	
132	20500000000	1065	LOAN 2000 MODULE EXPERT RESEAU	22/11/2004	11 158,68	11 158,68	0,00	0,00	
133	20500000000		8 LOGICIELS WINDOWS XP PRO	01/07/2009	4 544,80	4 544,80	0,00	0,00	
134	20500000000		ANTI-VIRUS BUSINESS EDITION	01/12/2009	7 156,87	7 156,87	0,00	0,00	
135	20500000000		LOGICIEL POTENTIEL HUMAIN	18/06/2009	11 173,03	11 173,03	0,00	0,00	
136	20500000000		LICENCE SQL UTILISATION REAFFECTATION DES EMPRUNTS	14/01/2011	8 850,40	8 850,40	0,00	0,00	
137	20500000000		LICENCE D'ACCES FAST-ACTES	22/03/2011	508,30	508,30	0,00	0,00	
138	20500000000		LICENCES DE 55 PC	31/12/2010	18 448,66	18 448,66	0,00	0,00	
139	20500000000		LOGICIEL SERVICE MARCHE	19/11/2010	2 152,80	2 152,80	0,00	0,00	
140	20500000000		LOGICIEL METIER ET COMPTABLE (IKOS)	01/01/2013	466 606,63	466 606,64	0,00	(0,01)	
141	20500000000		LOGICIEL RH SIGMA 2012	01/01/2013	37 970,79	37 970,79	0,00	0,00	
142	20500000000		LICENCE ABYL EDL	15/02/2012	1 784,41	1 784,41	0,00	0,00	
143	20500000000		ACQUISITION CERTIFICAT FIDUCIO	17/07/2012	478,40	478,40	0,00	0,00	
144	20500000000		ACQUISITION STOREGRID SERVEUR	08/03/2012	322,92	322,92	0,00	0,00	
145	20500000000		WINDOWS 7 - LICENCE PRO 32B G	05/04/2012	168,46	168,46	0,00	0,00	
146	20500000000		LICENCE SQL STANDART		3 767,40	0,00	0,00	3 767,40	
147	20500000000		LOGICIEL CO-PROPRIETE		12 517,34	0,00	0,00	12 517,34	
148	20500000000		ANTIVIRUS 4 BUSINESS		783,62	0,00	0,00	783,62	
149	20500000000		ACQ CERTIFICAT FIDUCIO	22/07/2013	95,68	95,68	0,00	0,00	
150	20500000000		ACQ LICENCE OLYSEO	16/04/2013	43 735,81	43 735,81	0,00	0,00	
151	20500000000		ACQ LICENCE ABYL EDL	22/07/2013	1 825,00	1 825,00	0,00	0,00	
152	20500000000		ACQ CERTIFICAT FIDUCIO	01/01/2013	95,68	95,68	0,00	0,00	

DocuSign Envelope ID: 050AEFB8-07BE-431D-B315-39E8AF91D18C

Copyright © Salvia Développement

1 - IMMOBILISATIONS INCORPORELLES

Annexe VII

Fiche n°1

201 - FRAIS D'ETABLISSEMENT
203 - FRAIS DE RECHERCHE ET DEVELOPPEMENT
205 - CONCESSION ET DROITS SIMILAIRES
206 - DROIT AU BAIL
208 - AUTRES IMMOBILISATIONS INCORPORELLES (1)

	N° de compte (a)	N° d'inventaire	Désignation de l'immobilier	Date de comptabilisation (b)	Valeur brute au bilan	Cumul des amortissements (c/280)	Cumul des dépréciations	Valeur nette comptable	Observations (C)
	1	2	3	4	5	6	7	8 (5-6-7)	9
153	20500000000		LOGICIEL NEOVACOM	01/01/2013	17 211,98	17 211,98	0,00	0,00	
154	20500000000		LOGICIEL SYMTRAX	29/03/2013	18 835,33	18 835,33	0,00	0,00	
155	20500000000		LOGICIEL EPISOFT	31/05/2013	5 621,20	5 621,20	0,00	0,00	
156	20500000000		CHAMBERSIGN - FIDUCIO	10/12/2013	95,68	95,68	0,00	0,00	
157	20500000000		LICENCE BODET - KELIO	02/06/2014	6 604,80	6 604,80	0,00	0,00	
158	20500000000		SALVIA - MSE A JOUR	27/05/2014	2 520,00	2 520,00	0,00	0,00	
159	20500000000		SYMTRAX Licence	15/02/2016	5 040,00	5 040,00	0,00	0,00	
160	20500000000	14733	Licence Ethnos V8 Monoposte 2019	31/12/2019	1 557,60	935,41	0,00	622,19	
161	20500000000	14734	PROGICIEL ADVANTAGE RH	31/12/2019	43 350,17	26 033,84	0,00	17 316,33	
162	20500000000	14735	LICENCE RUNTIME SQL 2016 STD	31/12/2019	18 480,00	11 098,13	0,00	7 381,87	
163	20500000000	14736	LICENCE ORACLE DATABASE 1 AN	31/12/2019	28 387,91	17 048,30	0,00	11 339,61	
164	20500000000	14737	SIGMA ADVANTAGE RH - LICENCE	31/12/2019	606,00	606,00	0,00	0,00	
165	20500000000	14738	SOPRA UPGRADE CASSIOAPE CRM/HABITAT	31/12/2019	36 515,40	21 929,25	0,00	14 586,15	
166	20500000000	14739	SOPRA STAITISTIQUES ANCOLS	31/12/2019	1 800,00	1 080,99	0,00	719,01	
167	20500000000	14740	SIGMA MIGRATION SOCLE TECHNIQUE	31/12/2019	1 740,00	1 740,00	0,00	0,00	
168	20500000000	14741	SOPRA SLS FONCTION CATALOGUE L0160	31/12/2019	600,00	360,33	0,00	239,67	
169	20500000000	14742	CITRIX XENDESKTOP ENTREPRISE	31/12/2019	46 389,60	27 859,18	0,00	18 530,42	
170	20500000000	14743	SOPRA DVPMT AVIS TIP	31/12/2019	1 620,00	972,89	0,00	647,11	
171	20500000000	14744	SIGMA FLUX ARH VERS GTA	31/12/2019	1 218,00	1 218,00	0,00	0,00	
172	20500000000	14861	Licence SAGE CRM	23/02/2021	45 466,00	16 866,02	0,00	28 599,98	
173	20500000000	14870	Projet SLS Cassioape	31/12/2020	2 106,00	2 106,00	0,00	0,00	
174	20500000000	14874	Projet ELIPSO	11/05/2021	41 886,00	13 770,74	0,00	28 115,26	
175	20500000000	14880	Extranet CRM	11/05/2021	30 108,00	9 898,52	0,00	20 209,48	
176	20500000000	14881	Projet Sinistres Cassiopae habitat	31/12/2020	1 140,00	1 140,00	0,00	0,00	
177	20500000000	14889	Modes opératoirse Cassiopae Habitat	31/12/2020	4 176,00	4 176,00	0,00	0,00	
178	20500000000	14891	Mise en place KELIO	31/01/2021	47 038,60	18 042,20	0,00	28 996,40	
179	20500000000	14892	Mise en place AIRS Courrier	04/10/2021	150 457,42	37 428,86	0,00	113 028,56	
180	20500000000	14897	Developpement Faux TIP Encaissement tel		1 620,00	0,00	0,00	1 620,00	
181	20500000000	14899	Business SQL server Standard Edition		2 608,54	0,00	0,00	2 608,54	
182	20500000000	15028	Creative Cloud - Adobe Stock	20/11/2020	2 447,57	1 035,35	0,00	1 412,22	
183	20500000000	15032	SNEDA-SOPRA_CPM EVOL WORKFLOW	06/04/2020	6 012,00	3 294,25	0,00	2 717,75	
184	20500000000	15033	SNEDA/SOPRA_Evolu. Elipso date équipements	20/01/2020	1 620,00	956,02	0,00	663,98	
185	20500000000	15034	SOPRA-CATALOGUE 049-19 INTEGRATION COMPTEURS GROUP	31/01/2020	1 800,00	1 051,40	0,00	748,60	
186	20500000000	15035	Développement 615175 Libellé extourne en masse-Sop	09/04/2020	1 620,00	885,01	0,00	734,99	
187	20500000000	15036	DOCUSIGN-SOLUTION SIGNATURE ELECTRONIQUE	09/04/2020	8 638,80	4 719,39	0,00	3 919,41	
188	20500000000	15037	SOGELINK LOGICIEL AMIANTE 360°-UGAP	05/05/2020	43 003,00	22 879,95	0,00	20 123,05	
189	20500000000	15038	SOPRA-DEVELEPMT ELIPSO-HISTORIQUE BC	24/03/2020	3 654,00	2 028,22	0,00	1 625,78	
190	20500000000	15039	SOPRA-Installation/formation Cassiopae H	10/04/2020	1 818,00	1 818,00	0,00	0,00	
191	20500000000	15040	Licences logiciels Jalios	26/08/2020	29 502,00	13 869,98	0,00	15 632,02	
192	20500000000	15041	SOPRA-Installation/formation Cassiopae H Pro	09/06/2020	1 818,00	1 818,00	0,00	0,00	
193	20500000000	15042	Upgrade Cassiopae CRM_Sopra	18/06/2020	82 512,00	82 512,00	0,00	0,00	
194	20500000000	15043	Cassiopae H. Analyse évolutions workflow_Sopra	27/08/2020	4 140,00	4 140,00	0,00	0,00	
195	20500000000	15045	Cassiopae H_Fonction enquête OPS par local_Sopra	18/09/2020	1 440,00	1 440,00	0,00	0,00	
196	20500000000	15085	Developpement 621214 pro CH_Sopra	18/09/2020	4 230,00	1 935,37	0,00	2 294,63	
197	20500000000	15086	Export factures régularisées depuis la GED-Sopra	10/07/2020	15 075,60	7 475,85	0,00	7 599,75	
198	20500000000	15120	Cassiopae_CRM Création webservice date livraisonBT	30/03/2020	3 024,00	3 024,00	0,00	0,00	
199	20500000000	15121	GED DOCUBASE -Toolkit Docubase V2 - Régie	27/03/2020	7 140,00	3 951,45	0,00	3 188,55	
200	20500000000	15122	SALVIA_Lic.pilotage op. et Lic Runtime SQL Server	28/04/2020	112 647,76	60 366,85	0,00	52 280,91	
201	20500000000	15124	Cassiopae_Pack d'évolutions mutualisées(Sopra)	28/12/2020	32 186,40	32 186,40	0,00	0,00	
202	20500000000	15126	Projet Jalios dématérialisation-UOS-TRSB-INOP'S	06/09/2021	70 472,55	18 612,48	0,00	51 860,07	
203	20500000000	15127	Dév Fusion des réservataires projet Hermès (Sopra	30/12/2020	2 400,00	962,63	0,00	1 437,37	
204	20500000000	15136	Cassiopae H_Pack évolutions SNE 2020	31/12/2020	32 186,40	32 186,40	0,00	0,00	
205	20500000000	15137	Analyses et spécifications WS CRM - SPEL - Suivi P	11/05/2021	11 700,00	3 846,58	0,00	7 853,42	
206	20500000000	15502	DocuSign EU Advanced Signature	01/06/2021	11 923,20	3 782,76	0,00	8 140,44	
207	20500000000	15503	DocuSign EU Advanced Signature	18/11/2021	20 363,28	4 563,61	0,00	15 799,67	
208	20500000000	15504	Logiciel Jalios JPlatform Ready	05/10/2021	4 800,00	1 191,45	0,00	3 608,55	
209	20500000000	15505	Microsoft SQL Server version 2016 et 2019	22/06/2021	893,50	273,19	0,00	620,31	
210	20500000000	15551	Sopra-Prestation-assistance fonctionnelle	31/12/2021	15 600,00	3 128,55	0,00	12 471,45	
211	20500000000	15553	SAGE CRM 100CLOUD	21/12/2021	16 699,20	3 440,49	0,00	13 258,71	
212	20500000000	15555	Evolution&aide au choix du futur SIRH-ACT/ON	23/09/2021	29 040,00	7 399,23	0,00	21 640,77	
213	20500000000	15557	CH.Assistance fonctionnelle à dist./site et module	21/12/2021	189 492,00	39 040,54	0,00	150 451,46	
214	20500000000	15558	Air courrier-Lic. connecteur SSO via LDAP_Digitech	13/04/2021	3 582,00	1 232,60	0,00	2 349,40	
215	20500000000	15564	Développement Web Service import EDL	28/09/2021	1 620,00	408,33	0,00	1 211,67	
216	20500000000	15565	Migration depuis Cassiopae Habitat : Charge compl	19/10/2021	20 400,00	4 907,18	0,00	15 492,82	
217	20500000000	15567	Sigma info_Migration sur nvel OS et SGDB pr enviro	27/12/2021	3 900,00	790,68	0,00	3 109,32	
218	20500000000	15569	ADOBE 11/21 à11/22	22/11/2021	2 447,57	2 447,57	0,00	0,00	
219	20500000000	15590	Developpement extranet-OBEA-n°2011038M047/17	19/05/2021	2 485,09	806,12	0,00	1 678,97	
220	20500000000	15592	Création- maintenance_ internet/extrant-intra-OBEA	29/01/2021	1 112,72	1 112,72	0,00	0,00	
221	20500000000	15801	Qlik Professional Users 2022/2023	17/09/2022	72 216,00	6 990,77	0,00	65 225,23	
222	20500000000	15802	Fourniture Licences Microsoft Windows Server	30/08/2022	35 856,00	2 436,24	0,00	33 419,76	
223	20500000000	15803	MicroSoc Frais d'installation Cyberdefense	03/08/2022	9 720,00	804,23	0,00	8 915,77	
224	20500000000	15804	Licence d'utilisation NEOVACOM	25/04/2022	5 370,00	738,56	0,00	4 631,44	
225	20500000000	15805	Licence Jalios Module JProcess	14/06/2022	1 800,00	330,41	0,00	1 469,59	
226	20500000000	15806	Logiciel WINDEV 27 Complet 3P	14/06/2022	5 964,00	1 094,76	0,00	4 869,24	
227	20500000000	15807	Acquisition Licences Ivanti	26/09/2022	46 646,40	2 479,29	0,00	44 167,11	
228	20500000000	15808	IICENCE 2022-2023 DOCUSIGN 6000 Env	11/08/2022	27 531,00	2 157,22	0,00	25 373,78	

DocuSign Envelope ID: 050AEFB8-07BE-431D-B315-39E8AF91D18C

Copyright © Salvia Développement

1 - IMMOBILISATIONS INCORPORELLES

Annexe VII

Fiche n°1

201 - FRAIS D'ETABLISSEMENT
203 - FRAIS DE RECHERCHE ET DEVELOPPEMENT
205 - CONCESSION ET DROITS SIMILAIRES
206 - DROIT AU BAIL
208 - AUTRES IMMOBILISATIONS INCORPORELLES (1)

	N° de compte (a)	N° d'inventaire	Désignation de l'immobilier	Date de comptabilisation (b)	Valeur brute au bilan	Cumul des amortissements (c/280)	Cumul des dépréciations	Valeur nette comptable	Observations (C)
	1	2	3	4	5	6	7	8 (5-6-7)	9
229	20500000000	15809	2 licences Microsft SQL server 2019	22/09/2022	1 022,46	94,31	0,00	928,15	
230	20500000000	15810	Licence RUNTIME SQL SERV2019SE	28/11/2022	39 402,00	734,06	0,00	38 667,94	
231	20500000000	15811	upgrade prog salvia patrimoine SALVIA DEV	28/11/2022	4 800,00	149,04	0,00	4 650,96	
232	20500000000	15828	SOPRA HR SOFTWARE Assistances-Migration	31/12/2022	109 155,80	59,81	0,00	109 095,99	
233	20500000000	4173	MISE A JOUR . TALKMAN 3.0	15/11/1995	490,89	490,89	0,00	0,00	
234	20500000000	4174	MISE A JOUR . TALKMAN 3.0	15/11/1995	490,89	490,89	0,00	0,00	
235	20500000000	4175	MISE A JOUR . TALKMAN 3.0	15/11/1995	490,89	490,89	0,00	0,00	
236	20500000000	4176	MISE A JOUR . TALKMAN 3.0	15/11/1995	490,89	490,89	0,00	0,00	
237	20500000000	4177	MISE A JOUR . TALKMAN 3.0	15/11/1995	490,89	490,89	0,00	0,00	
238	20500000000	4178	MISE A JOUR . TALKMAN 3.0	15/11/1995	490,89	490,89	0,00	0,00	
239	20500000000	4179	MISE A JOUR . TALKMAN 3.0	15/11/1995	490,89	490,89	0,00	0,00	
240	20500000000	4180	MISE A JOUR . TALKMAN 3.0	15/11/1995	490,89	490,89	0,00	0,00	
241	20500000000	4181	MISE A JOUR . TALKMAN 3.0	15/11/1995	490,89	490,89	0,00	0,00	
242	20500000000	4182	MISE A JOUR . TALKMAN 3.0	15/11/1995	490,89	490,89	0,00	0,00	
243	20500000000	4469	INTEGRO MIS A J TALLEMAN 3 EN 32	15/10/1997	255,92	255,92	0,00	0,00	
244	20500000000	4470	INTEGRO MIS A J TALLEMAN 3 EN 32	15/10/1997	255,92	255,92	0,00	0,00	
245	20500000000	4471	INTEGRO MIS A J TALLEMAN 3 EN 32	15/10/1997	255,92	255,92	0,00	0,00	
246	20500000000	4472	INTEGRO MIS A J TALLEMAN 3 EN 32	15/10/1997	255,92	255,92	0,00	0,00	
247	20500000000	4473	INTEGRO MIS A J TALLEMAN 3 EN 32	15/10/1997	255,92	255,92	0,00	0,00	
248	20500000000	4474	INTEGRO MIS A J TALLEMAN 3 EN 32	15/10/1997	255,93	255,93	0,00	0,00	
249	20500000000	4635	SUIVI PARC DES VEHICULES	15/12/1998	2 941,66	2 941,66	0,00	0,00	
250	20500000000	4636	CONNECTION DPX VIA TCP-IP	15/12/1998	827,34	827,34	0,00	0,00	
251	20500000000	5112	ASSISTANCE INFORMATIQUE SCEPIA	26/04/2001	4 640,27	4 640,27	0,00	0,00	
252	20500000000	5116	SCEPIA.APPLICATION R.H.ASSISTANCE INFORMATIQUE	30/04/2001	928,05	928,05	0,00	0,00	
253	20500000000	5117	SCEPIA.ASSISTANCE INFORMATIQUE.LOGICIELS APPLICATI	30/04/2001	1 856,11	1 856,11	0,00	0,00	
254	20500000000	5138	ASSISTANCE INFO SCEPIA	15/06/2001	928,05	928,05	0,00	0,00	
255	20500000000	5147	ASSISTANCE INFO SCEPIA	26/06/2001	928,05	928,05	0,00	0,00	
256	20500000000	5172	SCEPIA.APPLICATION R.H.ASSISTANCE INFORMATIQUE	18/09/2001	884,30	884,30	0,00	0,00	
257	20500000000	5174	SCEPIA.APPLI R.H ET ASSIS INFO	05/11/2001	928,05	928,05	0,00	0,00	
258	20500000000	5271	SCEPIA.APPLICATION R.H	01/02/2002	928,06	928,06	0,00	0,00	
259	20500000000	5291	SEPIA.ASSISTANCE RES.HUM	07/03/2002	928,06	928,06	0,00	0,00	
260	20500000000	5339	SCEPIA.ASSISTANCE MISE EN FONCTION LOGICIELS APPLI	29/04/2002	928,06	928,06	0,00	0,00	
261	20500000000	5356	SCEPIA.ASSISTANCE INFORMATIQUE	18/06/2002	464,04	464,04	0,00	0,00	
262	20500000000	394	LO - Serveur antares V2	06/10/2011	7 295,60	7 295,60	0,00	0,00	
263	20500000000	401	LO - Porposition 369217 prorata sur budget	04/11/2011	4 227,86	4 227,86	0,00	0,00	
264	20500000000	5464	SCEPIA	01/01/2003	464,04	464,04	0,00	0,00	
265	20500000000	5499	WHATSUP GOLD IPSWITCH 8.0	17/04/2003	1 894,48	1 894,48	0,00	0,00	
266	20500000000	5522	PROGICIEL AMOFI.CPTA/IMMO	27/05/2003	14 615,12	14 615,12	0,00	0,00	
267	20500000000	5559	CONSULTANT AMOFI	16/06/2003	1 071,62	1 071,62	0,00	0,00	
268	20500000000	5627	LOGICIEL ANTILOPE 2	04/11/2003	11 840,40	11 840,40	0,00	0,00	
269	20500000000	5454	LOGICIEL JET CAD PRO MICRO APPLICATION	19/11/2002	131,50	131,50	0,00	0,00	
270	20500000000	5455	LOGICIEL MACROMEDIA STUDIO MX POUR PC	19/11/2002	1 193,61	1 193,61	0,00	0,00	
271	20500000000	5637	REPRISE DES DONNEES POUR LA CREATION D'AMOFI	31/08/2003	3 300,96	3 300,96	0,00	0,00	
272	20500000000	5228	LOGICIEL XP PROFESSIONNEL + 1 CD +50 LICENCES	29/01/2002	852,75	852,75	0,00	0,00	
273	20500000000	4561	Prestation achat et souscrip de certificat NUD	30/09/2013	538,20	538,20	0,00	0,00	
274	20500000000	4609	LO - Logiciel Windev 17	09/02/2012	14 380,70	14 380,70	0,00	0,00	
275	20500000000	4914	LO - Logiciel microsoft office standard 2010	04/06/2012	17 330,04	17 330,04	0,00	0,00	
276	20500000000	4934	LO - Export téléphone loca	11/07/2012	4 382,91	4 382,91	0,00	0,00	
277	20500000000	4941	LO-Observatoire de l'insécurité O2T	29/06/2012	3 875,04	3 875,04	0,00	0,00	
278	20500000000	4951	LO-Flux facturation EDF tarif bleu jaune vert	10/09/2012	4 724,20	4 724,20	0,00	0,00	
279	20500000000	4959	LO-Upgrade TINA tape drive connection windows	25/09/2012	14 480,94	14 480,94	0,00	0,00	
280	20500000000	4962	LO-Avis avec tip TRE	15/11/2012	2 362,10	2 362,10	0,00	0,00	
281	20500000000	4964	LO- intégration tip	15/11/2012	708,03	708,03	0,00	0,00	
282	20500000000	4965	LO-Microsoft SQL server 2012 standard	30/11/2012	2 800,41	2 800,41	0,00	0,00	
283	20500000000	4972	LO-Installation logiciels de sécurité informatique	30/11/2012	9 836,04	9 836,04	0,00	0,00	
284	20500000000	4973	LO- Installation et fourniture	30/11/2012	9 585,61	9 585,61	0,00	0,00	
285	20500000000	4974	MI-Mise en place du service téléAlerte	16/10/2012	17 342,00	17 342,00	0,00	0,00	
286	20500000000	4975	LO-Installation logiciel de sécurité informatique	18/10/2012	17 305,39	17 305,39	0,00	0,00	
287	20500000000	4991	TC - LO - Logiciel SGS-CASSIOPAE HABITAT	31/12/2020	1 090 165,10	1 090 165,10	0,00	0,00	
288	20500000000	4994	LO-Interface SAGE FRP rappro bancaire	07/12/2012	3 767,40	3 767,40	0,00	0,00	
289	20500000000	4995	LO-Export téléphones portables	31/08/2012	6 574,36	6 574,36	0,00	0,00	
290	20500000000	4996	LO-Appliance olfeo BOX6000	31/12/2012	2 396,40	2 396,40	0,00	0,00	
291	20500000000	4997	LO-Anyconnect essentials vpn	17/12/2012	2 459,01	2 459,01	0,00	0,00	
292	20500000000	4998	LO-Sage FRP Treasury	31/10/2012	11 385,92	11 385,92	0,00	0,00	
293	20500000000	4999	LO-Progiciel sage FRP Treasury	18/02/2013	4 111,85	4 111,85	0,00	0,00	
294	20500000000	5001	LO-Sage FRP Treasury suite	21/02/2013	1 370,62	1 370,62	0,00	0,00	
295	20500000000	5002	Ipsilan Networks-fourniture	12/11/2012	6 903,31	6 903,31	0,00	0,00	
296	20500000000	5036	LO - Avis balise tri ajout plafond	11/04/2013	2 518,78	2 518,78	0,00	0,00	
297	20500000000	5038	LO - Intervention consultant technique des sages	03/04/2013	2 267,62	2 267,62	0,00	0,00	
298	20500000000	5059	LO - Progiciel Sage FRP Treasury	21/02/2013	2 741,23	2 741,23	0,00	0,00	
299	20500000000	5072	LO-Integration tip	01/01/2013	1 062,05	1 062,05	0,00	0,00	
300	20500000000	5104	Devloppt spécifique	20/02/2008	3 385,88	3 385,88	0,00	0,00	
301	20500000000	5142	LO - License Microsoft Project pro 2013 gouv	24/04/2013	1 875,57	1 875,57	0,00	0,00	
302	20500000000	5144	LO-Avis balise tri et ajout plafond	06/05/2013	3 778,16	3 778,16	0,00	0,00	
303	20500000000	5173	LO - Prestation phase 2 mise en service	18/10/2013	16 020,42	16 020,42	0,00	0,00	
304	20500000000	5177	LO - Acquisition virtualisation 160 poste de trava	31/10/2013	231 072,64	231 072,64	0,00	0,00	

Copyright © Salvia Développement

DocuSign Envelope ID: 050AEFB8-07BE-431D-B315-39E8AF91D18C

1 - IMMOBILISATIONS INCORPORELLES

Annexe VII

Fiche n°1

201 - FRAIS D'ETABLISSEMENT
203 - FRAIS DE RECHERCHE ET DEVELOPPEMENT
205 - CONCESSION ET DROITS SIMILAIRES
206 - DROIT AU BAIL
208 - AUTRES IMMOBILISATIONS INCORPORELLES (1)

	N° de compte (a)	N° d'inventaire	Désignation de l'immobilier	Date de comptabilisation (b)	Valeur brute au bilan	Cumul des amortissements (c/280)	Cumul des dépréciations	Valeur nette comptable	Observations (C)
	1	2	3	4	5	6	7	8 (5-6-7)	9
305	20500000000	5179	LO - Progiciel de gestion subv à recevoir	28/11/2013	15 931,92	15 931,92	0,00	0,00	
306	20500000000	5180	LO - Sage FRP Treasury Trésorerie	28/11/2013	13 777,92	13 777,92	0,00	0,00	
307	20500000000	5211	LO-Logiciel ArchiveOne Entreprise	21/02/2013	19 919,38	19 919,38	0,00	0,00	
308	20500000000	5213	LO-Ipsilan networks 112/12 lot 3	01/03/2013	1 725,83	1 725,83	0,00	0,00	
309	20500000000	5214	LO-Logiciel de gest° de la relation locataire GRL	22/03/2013	129 379,09	129 379,09	0,00	0,00	
310	20500000000	5242	LO - License Sage CRM	13/05/2013	36 741,12	36 741,12	0,00	0,00	
311	20500000000	5252	LO - Dématérialisation fiscale EDF	23/05/2013	4 716,07	4 716,07	0,00	0,00	
312	20500000000	5255	Adaptation visibilité SAGE	17/06/2013	1 045,64	1 045,64	0,00	0,00	
313	20500000000	5257	Clôture des BT automatiquement	17/06/2013	1 045,64	1 045,64	0,00	0,00	
314	20500000000	5279	LO - TVAOUTILSV21213	16/12/2013	3 109,60	3 109,60	0,00	0,00	
315	20500000000	5289	LO - Assistance téléphonique	13/01/2014	0,00	0,00	0,00	0,00	
316	20500000000	5295	LO-Fonctionnalité optionnelles	17/07/2013	3 136,92	3 136,92	0,00	0,00	
317	20500000000	5297	LO-Ajout de 2 champs dans l'interface pour fusion	17/07/2013	1 045,64	1 045,64	0,00	0,00	
318	20500000000	5298	LO-PHASE 1	01/07/2013	7 140,12	7 140,12	0,00	0,00	
319	20500000000	5306	LO- Export factures LME	12/07/2013	897,00	897,00	0,00	0,00	
320	20500000000	5364	INSTALLATION DU PROGICIEL ESTIA T2	01/01/2008	440 790,70	440 790,70	0,00	0,00	
321	20500000000	5385	LO - Installation du progiciel	25/12/2013	2 382,43	2 382,43	0,00	0,00	
322	20500000000	5386	LO - EDELE TABLETTE	25/12/2013	5 595,50	5 595,50	0,00	0,00	
323	20500000000	5388	LO - Assistance téléphonique	13/01/2014	331,20	331,20	0,00	0,00	
324	20500000000	5389	LO - Assistance paramétrage option Trésorerie	31/01/2014	3 138,00	3 138,00	0,00	0,00	
325	20500000000	5455	LO - Intégration factures à partir fichier CSV	04/03/2014	1 176,00	1 176,00	0,00	0,00	
326	20500000000	5463	LO - Etude procédures existantes avant ajustements	26/02/2014	1 195,20	1 195,20	0,00	0,00	
327	20500000000	5553	LO - Site Web de l'OPH93 Intranet	01/01/2014	80 771,02	80 771,02	0,00	0,00	
328	20500000000	5555	SIGMA_Progiciel SIRH - gestion du personnel	31/12/2015	173 916,03	173 916,03	0,00	0,00	
329	20500000000	5625	LO - Ontrack easyrecovery professional	26/03/2013	186,90	186,90	0,00	0,00	
330	20500000000	5626	LO - Licence Runtime SQL 2012	26/02/2013	6 279,00	6 279,00	0,00	0,00	
331	20500000000	5730	LOGICIEL PERMANENT EVALUATION DES RISQUES PROFESSI	01/01/2004	1 000,10	1 000,10	0,00	0,00	
332	20500000000	5731	LOGICIEL LAND DESIGNER 2003 PACK PAYSAGE	01/01/2004	2 679,04	2 679,04	0,00	0,00	
333	20500000000	5732	MISE A JOUR LOGICIEL TRACK-IT	01/01/2004	2 269,52	2 269,52	0,00	0,00	
334	20500000000	5733	PROGICIEL DE GESTION LOAN 2000	01/01/2004	18 191,16	18 191,16	0,00	0,00	
335	20500000000	5734	MISE A JOUR AUTO CAD MAP 2000 VERS 2004	23/01/2004	3 564,08	3 564,08	0,00	0,00	
336	20500000000	5743	LOGICIEL DAO/FISA-CAD	21/02/2004	1 821,51	1 821,51	0,00	0,00	
337	20500000000	5744	LOGICIEL ACT! VERSION 6	17/02/2004	246,38	246,38	0,00	0,00	
338	20500000000	5745	LOGICIEL PROCOMM + VERSION 4.8 SYMANTEC	25/02/2004	380,33	380,33	0,00	0,00	
339	20500000000	5747	LOGICIEL PDF CONVERTEUR VERSION 1.0 SCANSOFT	08/03/2004	257,14	257,14	0,00	0,00	
340	20500000000	5752	LOGICIEL PARTITIONMAGIC 8.0 POWER QUEST	19/03/2004	129,17	129,17	0,00	0,00	
341	20500000000	5753	PROGICIEL CAO/DAO ArchiTECH.PC V.Full 3.05	02/04/2004	6 200,06	6 200,06	0,00	0,00	
342	20500000000	5754	LO - License adobe	08/04/2014	12 953,52	12 953,52	0,00	0,00	
343	20500000000	5755	VERSION QUARTEXPRESS-VERSION PASSEPORT	19/03/2004	6 326,84	6 326,84	0,00	0,00	
344	20500000000	5756	LICENCE WINDOWS XP VERSION OPEN	19/03/2004	3 085,67	3 085,67	0,00	0,00	
345	20500000000	5757	LOGICIEL PHOTOSHOP 8.0	19/03/2004	3 320,10	3 320,10	0,00	0,00	
346	20500000000	5758	PROGICIEL MétréCAD 2D élévation + interface	02/04/2004	4 868,92	4 868,92	0,00	0,00	
347	20500000000	5760	INSTALLATION LOGICIEL LOAN SOLUTIONS	09/04/2004	1 071,62	1 071,62	0,00	0,00	
348	20500000000	5761	INSTALLATION LOAN SOLUTIONS INTEGRATION	29/03/2004	2 171,94	2 171,94	0,00	0,00	
349	20500000000	5762	INSTALLATION LOAN SOLUTIONS	19/04/2004	1 071,62	1 071,62	0,00	0,00	
350	20500000000	5763	INSTALLATION LOGICIEL ENERGIE TERRITORIA	20/04/2004	10 133,95	10 133,95	0,00	0,00	
351	20500000000	5766	PROGICIEL LOAN 2000 Module Dette	06/05/2004	1 071,62	1 071,62	0,00	0,00	
352	20500000000	5767	PROGICIEL LOAN 2000 Module Dette	25/05/2004	1 071,62	1 071,62	0,00	0,00	
353	20500000000	5771	TELEMAINTENANCE SCEPIA - SOLUTION I	21/06/2004	1 368,82	1 368,82	0,00	0,00	
354	20500000000	5772	PROGICIEL LOAN 2000 - MODULE EXPERT	10/06/2004	1 071,62	1 071,62	0,00	0,00	
355	20500000000	5781	LICENCES XWIN 32 V6.0 GOUVERNEMENT	15/07/2004	1 079,27	1 079,27	0,00	0,00	
356	20500000000	5814	LOGICIEL ADOBE ACROBAT VERSIO 6.0 REF.22001586	24/03/2004	1 306,03	1 306,03	0,00	0,00	
357	20500000000	5815	LOGICIEL MACROMEDIA STUDIO MX POUR PC REF.WSD070F0	24/03/2004	1 193,61	1 193,61	0,00	0,00	
358	20500000000	5816	LOGICIEL NORTON GHOST 2003 REF. 100225560-FR	24/03/2004	117,75	117,75	0,00	0,00	
359	20500000000	5817	ENSEMBLE DE LICENCES D'EXPLOITATION MICROSOFT	13/07/2004	111 785,77	111 785,77	0,00	0,00	
360	20500000000	5851	LICENCES CITRIX ET RUN TIME	20/06/2004	29 791,16	29 791,16	0,00	0,00	
361	20500000000	5887	MISE A JOUR LOGICIEL EVALUATION DES RISQUES	30/11/2004	670,96	670,96	0,00	0,00	
362	20500000000	5920	DEVELOPPEMENT POUR PASSERELLE SNEDA	11/01/2005	349,83	349,83	0,00	0,00	
363	20500000000	6031	QuickAdress FRA Address Data for Batch/Windows 32	31/03/2005	4 779,22	4 779,22	0,00	0,00	
364	20500000000	6034	Outil XPRINT	17/02/2005	789,36	789,36	0,00	0,00	
365	20500000000	6035	SYSTEME DE GESTION PATRIMOINE ANTILOPE	02/02/2005	13 574,60	13 574,60	0,00	0,00	
366	20500000000	6036	LICENCE ADOBE POUR CREATION PDF	30/03/2005	34 059,09	34 059,09	0,00	0,00	
367	20500000000	6037	LICENCE BUSINESS OBJECTS ENTREPRISE PRO	02/05/2005	22 484,80	22 484,80	0,00	0,00	
368	20500000000	6038	LICENCE BUSINESS OBJECTS	02/05/2005	23 920,00	23 920,00	0,00	0,00	
369	20500000000	6039	LICENCE BUSINESS OBJECTS EXPLORER	02/05/2005	7 654,40	7 654,40	0,00	0,00	
370	20500000000	6046	LICENCE MS PROJECT EN VOLUME (5 à 10)	19/05/2005	2 383,14	2 383,14	0,00	0,00	
371	20500000000	6047	LICENCE MS PROJECT EN VOLUME (5 à 10)	19/05/2005	1 588,78	1 588,78	0,00	0,00	
372	20500000000	6048	PLATEFORME DE DEVELOPPEMENT WINDEV.9	19/05/2005	2 151,12	2 151,12	0,00	0,00	
373	20500000000	6051	LICENCE PAGE MAKER 7.0 + CD	26/04/2005	4 431,18	4 431,18	0,00	0,00	
374	20500000000	6052	LICENCE AUTOCAD 2005/SERVEUR VERSION RESEAU	26/04/2005	6 727,50	6 727,50	0,00	0,00	
375	20500000000	6053	PACK DE 5 LICENCES AUTOCAD 2005 LT	26/04/2005	8 183,63	8 183,63	0,00	0,00	
376	20500000000	6054	LICENCE PACK OFFICE XP PRO + CD	26/04/2005	61 628,15	61 628,15	0,00	0,00	
377	20500000000	6055	LICENCE XP PROFESSIONNEL + CD	26/04/2005	11 970,22	11 970,22	0,00	0,00	
378	20500000000	6056	PACK MAJ NORTON/SYMANTEC CORPORATE EDITION VERSION	26/04/2005	17 318,08	17 318,08	0,00	0,00	
379	20500000000	6058	LICENCE SQL SERVEUR STANDARD 2000	27/05/2005	753,00	753,00	0,00	0,00	
380	20500000000	6065	PROGRAMME DE RECODIFICATION STANDARTDU PATRIMOINE	27/05/2005	1 184,04	1 184,04	0,00	0,00	

DocuSign Envelope ID: 050AEFB8-07BE-431D-B315-39E8AF91D18C

Copyright © Salvia Développement

1 - IMMOBILISATIONS INCORPORELLES

Annexe VII

Fiche n°1

201 - FRAIS D'ETABLISSEMENT
203 - FRAIS DE RECHERCHE ET DEVELOPPEMENT
205 - CONCESSION ET DROITS SIMILAIRES
206 - DROIT AU BAIL
208 - AUTRES IMMOBILISATIONS INCORPORELLES (1)

	N° de compte (a)	N° d'inventaire	Désignation de l'immobilier	Date de comptabilisation (b)	Valeur brute au bilan	Cumul des amortissements (c/280)	Cumul des dépréciations	Valeur nette comptable	Observations (C)
	1	2	3	4	5	6	7	8 (5-6-7)	9
381	20500000000	6066	LICENCE PACK SERVEUR RED HEAT LINUX SERVEUR	10/06/2005	910,16	910,16	0,00	0,00	
382	20500000000	6067	REACTIVATION SUIVI ANALYTIQUE DES COMPTES	08/07/2005	885,04	885,04	0,00	0,00	
383	20500000000	6076	LOGICIEL DE SAUVEGARDE CENTRALISE	08/07/2005	19 464,18	19 464,18	0,00	0,00	
384	20500000000	6077	LOGICIEL DE SAUVEGARDE CENTRALISE	08/07/2005	12 976,12	12 976,12	0,00	0,00	
385	20500000000	6081	SOLUTION INFORMATIQUE POUR GESTION OPHLM DE 27000L	15/09/2005	364 514,00	364 514,00	0,00	0,00	
386	20500000000	6083	LOGICIEL DE SAUVEGARDE CENTRALISE	02/09/2005	3 432,52	3 432,52	0,00	0,00	
387	20500000000	6102	LICENCE TOAD POUR ORACLE	10/10/2005	8 940,10	8 940,10	0,00	0,00	
388	20500000000	6111	Mise à jour logiciel Eval des risques	01/01/2005	684,53	684,53	0,00	0,00	
389	20500000000	6168	LICENCE MS PROJECT	30/06/2006	4 191,59	4 191,59	0,00	0,00	
390	20500000000	6169	LICENCE WINDEV ACCES ORACLE	30/06/2006	941,25	941,25	0,00	0,00	
391	20500000000	6170	Mise à jour Logiciel PARCK	20/06/2006	1 435,20	1 435,20	0,00	0,00	
392	20500000000	6188	STATION FLOW MANAGER	18/04/2006	2 930,20	2 930,20	0,00	0,00	
393	20500000000	6193	LICENCE TIME NAVIGATOR	15/09/2006	1 964,43	1 964,43	0,00	0,00	
394	20500000000	6197	LICENCE LAND DESINGER PACK PAYSAGE	25/10/2006	15 165,28	15 165,28	0,00	0,00	
395	20500000000	6201	Développement spécifique	25/09/2006	2 852,46	2 852,46	0,00	0,00	
396	20500000000	6203	Développement spécifique	26/09/2006	512,31	512,31	0,00	0,00	
397	20500000000	6206	CONGES WEB	05/02/2007	5 122,77	5 122,77	0,00	0,00	
398	20500000000	6210	LICENCE MS PROJECT 2007	06/04/2007	4 150,66	4 150,66	0,00	0,00	
399	20500000000	6213	ADAPTATION SPECIFIQUE PROVISIONS	26/02/2007	3 938,00	3 938,00	0,00	0,00	
400	20500000000	6256	LO - Ajustement procédures standards et tableaux d	28/03/2014	2 335,20	2 335,20	0,00	0,00	
401	20500000000	6257	LO - License adobe acrobat pro 11	15/04/2014	2 674,38	2 674,38	0,00	0,00	
402	20500000000	6258	LO - Virtualisation poste client	21/03/2014	22 685,73	22 685,73	0,00	0,00	
403	20500000000	6264	LO - Catologue L0081 historisation des reports de	19/04/2011	538,20	538,20	0,00	0,00	
404	20500000000	6266	LO - Installation parametrage antares plugn	10/05/2011	2 860,83	2 860,83	0,00	0,00	
405	20500000000	6312	Logiciel autocad	24/07/2008	3 433,24	3 433,24	0,00	0,00	
406	20500000000	6371	Interface état réglementaire SAGE	30/09/2008	837,20	837,20	0,00	0,00	
407	20500000000	6373	Interface Visial	09/10/2008	598,00	598,00	0,00	0,00	
408	20500000000	6375	Enquête SLS	15/10/2008	1 861,50	1 861,50	0,00	0,00	
409	20500000000	6455	Licence Sage Patrimoine 5 postes	03/11/2008	1 877,72	1 877,72	0,00	0,00	
410	20500000000	6457	LO - Upgrade VMWARE	21/03/2014	17 461,60	17 461,60	0,00	0,00	
411	20500000000	6458	LO - Office 2010 Pro-licence		15 798,56	0,00	0,00	15 798,56	
412	20500000000	6459	LO - formation fonctionnelle dossiers financements	14/03/2014	1 195,20	1 195,20	0,00	0,00	
413	20500000000	6460	LO - Ajustement des procédures standards et tablea	14/03/2014	2 280,00	2 280,00	0,00	0,00	
414	20500000000	6461	LO - Licences Sage CRM	20/03/2014	13 824,00	13 824,00	0,00	0,00	
415	20500000000	6518	Fichier CSV Pour la CAL	21/10/2008	4 027,77	4 027,77	0,00	0,00	
416	20500000000	6519	Migration Progress	10/10/2008	2 535,52	2 535,52	0,00	0,00	
417	20500000000	6520	Pilotge Projet	30/09/2008	1 387,36	1 387,36	0,00	0,00	
418	20500000000	6521	Installation Machine Production	15/10/2008	2 535,52	2 535,52	0,00	0,00	
419	20500000000	6522	Validation Installation Test	22/10/2008	3 922,88	3 922,88	0,00	0,00	
420	20500000000	6523	Installation système	14/11/2008	2 535,52	2 535,52	0,00	0,00	
421	20500000000	6525	Fichier CAL complément	10/12/2008	3 723,00	3 723,00	0,00	0,00	
422	20500000000	6526	Libellé analyse crédits	07/11/2008	2 786,25	2 786,25	0,00	0,00	
423	20500000000	6527	Fichier CSV des avis de régul/décompte	21/10/2008	5 518,03	5 518,03	0,00	0,00	
424	20500000000	6528	Formation au paramètrage	31/10/2008	3 111,99	3 111,99	0,00	0,00	
425	20500000000	6529	Progiciel états réglementaires	30/09/2008	9 576,37	9 576,37	0,00	0,00	
426	20500000000	6530	Formation états réglementaire	14/11/2008	1 107,50	1 107,50	0,00	0,00	
427	20500000000	6600	Licences Atempo (Time Navigator)	08/07/2011	5 920,20	5 920,20	0,00	0,00	
428	20500000000	6877	EXTRANET	11/07/2011	1 258,19	1 258,19	0,00	0,00	
429	20500000000	6881	LO - sage réaffectation Financements	29/07/2011	4 186,00	4 186,00	0,00	0,00	
430	20500000000	6884	LO - Extranet DL Renouv	06/07/2011	1 887,29	1 887,29	0,00	0,00	
431	20500000000	6885	LO - Extranet DL Motif Mutation	06/07/2011	1 082,38	1 082,38	0,00	0,00	
432	20500000000	6886	LO - Extranet DL Décohabitation	07/07/2011	1 770,08	1 770,08	0,00	0,00	
433	20500000000	6916	Filtrage URL	28/02/2009	4 018,56	4 018,56	0,00	0,00	
434	20500000000	6919	Acq Inst CASSIOPAE HABITAT	18/03/2009	130 669,66	130 669,66	0,00	0,00	
435	20500000000	6921	Domaine Sinistres Multi Commentaire	08/04/2009	1 861,50	1 861,50	0,00	0,00	
436	20500000000	6922	Relevé compte ASCII	27/02/2009	515,75	515,75	0,00	0,00	
437	20500000000	6923	Liste Nature Comptes comptables	10/03/2009	717,60	717,60	0,00	0,00	
438	20500000000	6927	Logiciels externes Windows	19/05/2009	5 917,22	5 917,22	0,00	0,00	
439	20500000000	6928	Avis de régularisaiton et échéance	25/05/2009	3 521,50	3 521,50	0,00	0,00	
440	20500000000	6929	Système de sauvegarde	03/03/2009	8 699,70	8 699,70	0,00	0,00	
441	20500000000	6932	Paramètrage Dico Infocentre	31/05/2009	750,50	750,50	0,00	0,00	
442	20500000000	6933	Contôle Infocentre paramétrage	30/06/2009	1 500,99	1 500,99	0,00	0,00	
443	20500000000	6934	Accompagnement EPLS	29/06/2009	598,00	598,00	0,00	0,00	
444	20500000000	6942	Acq Inst CASSIOPAE HABITAT	16/07/2009	1 447,16	1 447,16	0,00	0,00	
445	20500000000	6943	ACCOMPAGNEMENT EPLS	13/07/2009	1 100,32	1 100,32	0,00	0,00	
446	20500000000	7001	Subventions Amofi GO	23/07/2009	3 722,99	3 722,99	0,00	0,00	
447	20500000000	7093	Installation du progiciel SAGE Patrimoine	14/08/2007	605,18	605,18	0,00	0,00	
448	20500000000	7094	Passage d'une version réseau SQL	14/08/2007	3 611,92	3 611,92	0,00	0,00	
449	20500000000	7095	Contrôle base de donnée AMOFI	24/08/2007	3 214,85	3 214,85	0,00	0,00	
450	20500000000	7219	Dde Acompte Subv GO	23/07/2009	2 960,10	2 960,10	0,00	0,00	
451	20500000000	7220	Acq Inst CASSIOPAE HABITAT	24/07/2009	50 232,00	50 232,00	0,00	0,00	
452	20500000000	7305	Interface Gestion Financière	18/11/2009	3 400,23	3 400,23	0,00	0,00	
453	20500000000	7306	Acq Inst CASSIOPAE HABITAT	13/11/2009	1 435,20	1 435,20	0,00	0,00	
454	20500000000	7307	Acq Inst CASSIOPAE HABITAT	24/11/2009	2 679,04	2 679,04	0,00	0,00	
455	20500000000	7308	Acq Inst CASSIOPAE HABITAT	26/11/2009	30 021,69	30 021,69	0,00	0,00	
456	20500000000	7315	Paramètrage Analyse BO	25/01/2010	2 207,98	2 207,98	0,00	0,00	

DocuSign Envelope ID: 050AEFB8-07BE-431D-B315-39E8AF91D18C

Copyright © Salvia Développement

1 - IMMOBILISATIONS INCORPORELLES

Annexe VII

Fiche n°1

201 - FRAIS D'ETABLISSEMENT
203 - FRAIS DE RECHERCHE ET DEVELOPPEMENT
205 - CONCESSION ET DROITS SIMILAIRES
206 - DROIT AU BAIL
208 - AUTRES IMMOBILISATIONS INCORPORELLES (1)

	N° de compte (a)	N° d'inventaire	Désignation de l'immobilier	Date de comptabilisation (b)	Valeur brute au bilan	Cumul des amortissements (c/280)	Cumul des dépréciations	Valeur nette comptable	Observations (C)
	1	2	3	4	5	6	7	8 (5-6-7)	9
457	20500000000	7316	Avis d'appel Avis d'échéance	25/01/2010	2 559,44	2 559,44	0,00	0,00	
458	20500000000	7317	Licence	25/01/2010	12 497,96	12 497,96	0,00	0,00	
459	20500000000	7407	LO- Logiciel de gestion des troubles à la tranquil	15/04/2011	3 000,00	3 000,00	0,00	0,00	
460	20500000000	7913	LO-Renouv licance kaspersky business space	30/09/2011	5 548,84	5 548,84	0,00	0,00	
461	20500000000	8112	QALITEL LOGIGRAMME WINDOWS	19/02/2010	293,02	293,02	0,00	0,00	
462	20500000000	8117	Domaine demande de logement Transmission demande	30/04/2010	869,11	869,11	0,00	0,00	
463	20500000000	8117	Domaine Gestion locative Avis d'échéance	30/04/2010	394,68	394,68	0,00	0,00	
464	20500000000	8751	LO - LICENCE AUTOCAD	27/05/2010	15 976,29	15 976,29	0,00	0,00	
465	20500000000	8775	LO - LOGICIEL BOBIIOPD 435-20102012 ET 435	18/06/2010	956,80	956,80	0,00	0,00	
466	20500000000	8869	Assistance Journée Congés WEB	07/02/2007	552,10	552,10	0,00	0,00	
467	20500000000	8880	LICENCE AUTOCAD LOGI QUARK	28/09/2007	13 049,50	13 049,50	0,00	0,00	
468	20500000000	8881	LOGICIEL RECUP DONNEES	10/10/2007	4 963,40	4 963,40	0,00	0,00	
469	20500000000	8923	TC - LO - Passage à la Comptabilité de Commerce	31/12/2012	27 124,02	27 124,02	0,00	0,00	
470	20500000000	8972	Licence XPrint Version 8	18/09/2009	358,80	358,80	0,00	0,00	
471	20500000000	8974	Acq Inst CASSIOPAE HABITAT	21/09/2009	1 339,52	1 339,52	0,00	0,00	
472	20500000000	9021	Nvelles Fonctionnalités Sage	29/10/2007	1 071,62	1 071,62	0,00	0,00	
473	20500000000	9022	Formation Approf SAGE	31/10/2007	1 071,62	1 071,62	0,00	0,00	
474	20500000000	9105	LO - GED Dématérialisation factures	31/12/2020	214 253,71	214 253,71	0,00	0,00	
475	20500000000	9195	LO - Appel selectif papier	31/12/2013	538,20	538,20	0,00	0,00	
476	20500000000	9196	LO - logiciel	29/11/2013	1 136,20	1 136,20	0,00	0,00	
477	20500000000	9200	LO - 50 licences select	11/03/2014	1 357,20	1 357,20	0,00	0,00	
478	20500000000	9283	Assistance informatique	05/11/2007	1 104,21	1 104,21	0,00	0,00	
479	20500000000	9323	LO - Formation fonctionnelle dossiers financements	11/04/2014	1 195,20	1 195,20	0,00	0,00	
480	20500000000	9324	LO - License progiciel Salvia Etats régle Coopéra	30/04/2014	1 620,00	1 620,00	0,00	0,00	
481	20500000000	9325	LO - Tina + maintenance	19/05/2014	19 668,00	19 668,00	0,00	0,00	
482	20500000000	9333	LO - Formation option dossiers financement	30/06/2014	1 195,20	1 195,20	0,00	0,00	
483	20500000000	9337	LO - Dématérialisation fiscale EDF	15/07/2014	5 172,48	5 172,48	0,00	0,00	
484	20500000000	9338	LO - Ontrack Easy recovery version 11 Professionne	24/07/2014	210,60	210,60	0,00	0,00	
485	20500000000	9339	LO - Prop 568616 Edition BT valid niv 2	19/08/2014	648,00	648,00	0,00	0,00	
486	20500000000	9341	LO - Prop 568616 Edition BT valid niv 2	22/08/2014	972,00	972,00	0,00	0,00	
487	20500000000	9346	LO - Virtualisation de min 160 postes de travail	21/03/2014	6 928,60	6 928,60	0,00	0,00	
488	20500000000	9349	LO - Virtualisation poste client MOP2010	22/09/2014	154 452,00	154 452,00	0,00	0,00	
489	20500000000	9351	LO - Catalogue L0004	07/10/2014	384,00	384,00	0,00	0,00	
490	20500000000	9352	LO - Avis de régularisation XPRINT	08/10/2014	1 620,00	1 620,00	0,00	0,00	
491	20500000000	9353	LO - Logiciels ANTARES V2 connecteurs edf	08/10/2014	8 864,40	8 864,40	0,00	0,00	
492	20500000000	9355	LO - Ethnos monoposte - DMO	27/11/2014	1 557,60	1 557,60	0,00	0,00	
493	20500000000	9376	LO - Analyse CRM	30/11/2014	1 573,70	1 573,70	0,00	0,00	
494	20500000000	9378	LO - Téléintervention d'un consultant technique	29/01/2015	1 200,00	1 200,00	0,00	0,00	
495	20500000000	9379	LO - Prestation specifique	23/01/2015	2 700,00	2 700,00	0,00	0,00	
496	20500000000	9423	LO - Système version 2.50 estia	18/02/2015	2 280,00	2 280,00	0,00	0,00	
497	20500000000	9654	LO - Licence Xprint V10	17/02/2015	504,00	504,00	0,00	0,00	
498	20500000000	9708	CASSIOPAE EXTRANET CRM	10/03/2015	11 410,25	11 410,25	0,00	0,00	
499	20500000000	9712	COMMANDE DE REVISION	02/03/2015	2 400,00	2 400,00	0,00	0,00	
500	20500000000	9735	Samsung licence MagicInfo	18/05/2015	475,20	475,20	0,00	0,00	
501	20500000000	9762	Microsoft-Visio Professional 2013	06/07/2015	1 430,40	1 430,40	0,00	0,00	
502	20500000000	9766	Interface Bodet/Sigma DSN	28/08/2015	1 656,00	1 656,00	0,00	0,00	
503	20500000000	9770	Cassiopae_mise en place massive Injector	18/09/2015	2 226,00	2 226,00	0,00	0,00	
504	20500000000	9774	Cassiopae_prop581184-Avis d'appel XML	02/11/2015	5 658,00	5 658,00	0,00	0,00	
505	20500000000	9775	Cassiopae_Solution CRM Mobilité	30/03/2016	13 521,60	13 521,60	0,00	0,00	
506	20500000000	9777	Salvia financements option Révision2.23	28/09/2015	2 376,00	2 376,00	0,00	0,00	
507	20500000000	9778	EDF942-Dématérialisation fiscale	17/09/2015	5 245,92	5 245,92	0,00	0,00	
508	20500000000	9780	Logiciel WinDev21 Complet	02/12/2015	5 964,00	5 964,00	0,00	0,00	
509	20500000000	9783	Cassiopae CRM CNIL	31/12/2020	4 060,80	4 060,80	0,00	0,00	
510	20500000000	9794	Bodet Software_extension licence 5 A10P	16/02/2016	972,00	972,00	0,00	0,00	
511	20500000000	9821	Cassiopae_CRM Publication d'enquêtes	31/12/2020	10 258,80	10 258,80	0,00	0,00	
512	20500000000	9822	Cassiopae_CRM Mobilité_Prestation	31/12/2020	5 670,00	5 670,00	0,00	0,00	
513	20500000000	9948	Sage XRT Treasury	29/01/2016	8 940,00	8 940,00	0,00	0,00	
514	20500000000	9957	Crosstalent - BDES	29/04/2016	8 131,20	8 131,20	0,00	0,00	
515	20500000000	9961	Multiposting-contrat abonnement	15/06/2016	5 580,00	5 580,00	0,00	0,00	
516	20500000000	9969	GFI EventsManager Plus Edition	22/07/2016	3 901,81	3 901,81	0,00	0,00	
517	20500000000	9970	MICROSOFT VISIO PROFF16 PC	19/08/2016	2 640,00	2 640,00	0,00	0,00	
518	20500000000	9971	Licence Salvia	31/08/2016	1 200,00	1 200,00	0,00	0,00	
519	20500000000	9973	Windows ExchgStdCAL et Win Srvdatactr	22/09/2016	29 121,77	29 121,77	0,00	0,00	
520	20500000000	9974	MS Exchange Svr Std_ExchgStdCal_WinServCal	30/09/2016	52 559,18	52 559,18	0,00	0,00	
521	20500000000	9977	Cassiopae-Recodification dans la CRM	31/12/2016	2 202,87	2 202,87	0,00	0,00	
522	20500000000	9978	Cassiopae Real Estate_Fct° Taxe d'habitation	01/12/2016	1 800,00	1 800,00	0,00	0,00	
523	20500000000	9979	Cassiopae-Lic Com.,outillage et SAS D'échange	17/03/2017	9 444,00	9 444,00	0,00	0,00	
524	20500000000	9980	Licences Sage CRM Edition Avancée	16/01/2017	12 451,20	12 451,20	0,00	0,00	
525	20820000000	030E000	BE - AULNAY - RPA Tamaris	01/01/1981	1 410,87	1 410,87	0,00	0,00	Durée du bail emphytéotique de 65 ans (fin 30/09/2042). redevance de 1franc par an
526	20820000000	059E000	BE - EPINAY/SEINE- Rue de L'yser	01/01/1983	6 495,99	3 997,56	0,00	2 498,43	Durée du bail emphy. de 65 ans (fin le 30/12/2041). redevance 1 franc par an
527	20820000000	076E000	BE - AULNAY - RPA Les cèdres	01/01/1981	4 283,26	4 283,26	0,00	0,00	Durée du bail emphy. de 45 ans (fin du bail 31/12/2024). Redevance 1 franc par jour
528	20820000000	083E000	BE - LBM- M Valtat	01/01/1983	23 435,15	23 435,15	0,00	0,00	Durée du bail emphy de 35 ans (fin le 31/12/2024)
529	20830000000	043C000	BC - PANTIN - J.Duclos	01/01/1981	9 799,18	9 799,18	0,00	0,00	bail à construction d'une durée de 65 ans (fin du bail le 30/09/2041).
530	20830000000	055C000	BC - C - ILE ST/DENIS J. Jaures	01/01/1982	91 056,87	57 435,87	0,00	33 621,00	Fin du bail emphy en 2046
531	20880000000	077I000	DS - NLG - V Jara - Droits stationnements	01/01/1981	212 627,79	127 576,69	0,00	85 051,10	
532	20880000000	090I000	DS - NLG - G Lorca - Dts stationnements	01/01/1985	861 911,05	467 398,20	0,00	394 512,85	

Copyright © Salvia Développement

DocuSign Envelope ID: 050AEFB8-07BE-431D-B315-39E8AF91D18C

1 - IMMOBILISATIONS INCORPORELLES

Annexe VII

Fiche n°1

201 - FRAIS D'ETABLISSEMENT
203 - FRAIS DE RECHERCHE ET DEVELOPPEMENT
205 - CONCESSION ET DROITS SIMILAIRES
206 - DROIT AU BAIL
208 - AUTRES IMMOBILISATIONS INCORPORELLES (1)

	N° de compte (a)	N° d'inventaire	Désignation de l'immobilier	Date de comptabilisation (b)	Valeur brute au bilan	Cumul des amortissements (c/280)	Cumul des dépréciations	Valeur nette comptable	Observations (C)
	1	2	3	4	5	6	7	8 (5-6-7)	9
533	20880000000	074I000	DS - NLG - V Jara - Droits stationnements	01/01/1981	215 501,14	129 300,73	0,00	86 200,41	
	TOTAL :				**9 384 106,17**	**7 683 371,83**	**0,00**	**1 700 734,34**	

(1) Lister tous les baux.
(a) Reprendre la ventilation du plan comptable.
(b) Date d'acquisition ou de mise en service.
(c) Pour les baux, préciser notamment : date de fin de bail, nombre de logements, provenance,……

DocuSign Envelope ID: 050AEFB8-07BE-431D-B315-39E8AF91D18C

Copyright © Salvia Développement

211 - TERRAINS

AnnexeVII

Fiche n°2

2111 - TERRAINS NUS
2112 - TERRAINS AMENAGES
2113 - TERRAINS LOUES
2115 - TERRAINS BATIS

	N° DE COMPTE (a)	N° D'INVENTAIRE	SITUATION DES TERRAINS ET SURFACE EN M2	NATURE DU TITRE DE PROPRIETE	DATE DU TITRE DE PROPRIETE	DATE DE COMPTABILISATION	VALEUR BRUTE AU BILAN	CUMUL DES DEPRECIATIONS	VALEUR NETTE COMPTABLE (7-8)	OBSERVATIONS (b)
	1	2	3	4	5	6	7	8	9	10
1	21110000000	10984	TN - PIERREFITTE - Rue de Paris		01/01/2011	01/01/2011	4 243,45	0,00	4 243,45	
2	21110000000	109CN	Acquisition Terrains Commerc-Montfermeil-Jardin U.		29/08/2017		64 361,90	0,00	64 361,90	
3	21110000000	12419	T.NUS-ACQ. PASSAGE PIETONS-ROMAINVILLE -M. THOREZ		06/09/2018		15 750,00	0,00	15 750,00	
4	21110000000		TN-Clichy Montfermeil		16/07/2020		341 786,00	0,00	341 786,00	
5	21110000000	192CN	TN - LBM- Gabriel Péri2		27/04/2011	27/04/2011	0,00	0,00	0,00	
6	21110000000	195CN	TN - STAINS - Andréas		31/12/2012	31/12/2012	0,00	0,00	0,00	
7	21110000000	179CN	TB - LA COURNEUVE - 70 Gal Leclerc		31/12/2002	31/12/2002	140 135,47	0,00	140 135,47	
8	21110000000	6535	TN - STAINS - CSL - Ilot claudel Nerval		18/09/2008	18/09/2008	0,00	0,00	0,00	
9	21110000000	9285	TN - STAINS - CSL - Ilot Sasaki		29/12/2005	29/12/2005	0,00	0,00	0,00	
10	21110000000	9286	TB - STAINS - VEFA Le Parc Cour 8		12/09/2007	12/09/2007	893 844,00	0,00	893 844,00	
11	21110000000	9357	TN - EPINAY - Av de Lattre de Tassigny		28/05/2014		31 000,00	0,00	31 000,00	
12	2115	746CN	TB - Romainville - VEFA VASSOU		01/01/2020	30/07/2020	1 944 145,07	0,00	1 944 145,07	
13	2115	65	TERRAIN -ILE ST DENIS MARCEL PAUL -SEMISO		01/03/2022	01/03/2022	667 168,63	0,00	667 168,63	
14	2115	65	TERRAIN -ILE S.DENIS -L'ILE EN SCENE -SEMISO		01/03/2022	01/03/2022	923 314,00	0,00	923 314,00	
15	2115	65	TERRAIN -ILE ST DENIS-Maurice ThorezL -SEMISO		01/03/2022	01/03/2022	758 138,02	0,00	758 138,02	
16	2115	65	TERRAIN -ILE ST DENIS MARCEL CACHIN -SEMISO		01/03/2022	01/03/2022	493 543,67	0,00	493 543,67	
17	21150000000	10152	TB - LBM - Ilot Berne		31/12/2005		35 985,73	0,00	35 985,73	
18	21150000000	10153	TB - LBM - Gabriel Péri		31/12/2005		185 830,52	0,00	185 830,52	
19	21150000000	10154	TB - LBM - Libération 2		31/12/2005		430 240,13	0,00	430 240,13	
20	21150000000	10155	TB - LBM - Victor Hugo		31/12/2005		190 120,43	0,00	190 120,43	
21	21150000000	10156	TB- LBM - Libération 3		31/12/2005		218 215,09	0,00	218 215,09	
22	21150000000	10618	TB - BOBIGNY - ZAC Rostand		01/01/2007		744 129,00	0,00	744 129,00	
23	21150000000	10670	TB - LA COUNEUVE - Tour Leclerc		01/11/2005		66 120,68	0,00	66 120,68	
24	21150000000	10671	TB - LA COUNEUVE - Fontenay		01/11/2005		98 077,78	0,00	98 077,78	
25	21150000000	10672	TB - LA COUNEUVE - Musset		01/11/2005		36 975,46	0,00	36 975,46	
26	21150000000	10673	TB - LA COUNEUVE - Braque		01/11/2005		15 488,97	0,00	15 488,97	
27	21150000000	10674	TB - LA COUNEUVE - Curie		01/11/2005		41 693,83	0,00	41 693,83	
28	21150000000	10675	TB - LA COURNEUVE - Debussy		01/11/2005		14 174,82	0,00	14 174,82	
29	21150000000	10676	TB - LA COUNEUVE - Balzac		01/11/2005		0,00	0,00	0,00	
30	21150000000	10677	TB - LA COUNEUVE - Villon		01/11/2005		15 632,21	0,00	15 632,21	
31	21150000000	10678	TB -LA COURNEUVE- Convention 3		01/11/2005		1 340 058,19	0,00	1 340 058,19	
32	21150000000	10679	TB - LA COURNEUVE - Beaufils		01/11/2005		9 894,71	0,00	9 894,71	
33	21150000000	10680	TB - LA COURNEUVE- Moulin neuf		01/11/2005		203 748,66	0,00	203 748,66	
34	21150000000	10681	TB - LA COURNEUVE - Orme Seul 3		01/11/2005		1 067 530,68	0,00	1 067 530,68	
35	21150000000	10682	TB - LA COURNEUVE - Convention 2		01/11/2005		51 223,31	0,00	51 223,31	
36	21150000000	10756	TB-PAVILLONS SOUS BOIS-Chevalier de la Barre		01/01/2017		367 959,20	0,00	367 959,20	
37	21150000000	10757	TB-PAVILLONS-SOUS-BOIS-Aristide Briand		01/01/2017		116 139,90	0,00	116 139,90	
38	21150000000	10758	TB-PAVILLONS-SOUS-BOIS-Berthie Albrecht		01/01/2017		122 850,90	0,00	122 850,90	
39	21150000000	188CN	TC-TB-LA COURNEUVE-Ilôt Genéve leclerc		16/02/2011		1 410 565,42	0,00	1 410 565,42	
40	21150000000	197CN	TC - TB - CN - PIERREFITTE - Pasteur		31/12/2010	01/07/2015	820 130,59	0,00	820 130,59	
41	21150000000	189CN	TB - CN - LA COURNEUVE - J. curie		31/12/2010	16/09/2011	6 913,18	0,00	6 913,18	
42	21150000000	124CN	TC.TB - NOISY LE SEC - P. Feuillère 2 CN		01/01/2016	22/05/2018	12 150,50	0,00	12 150,50	
43	21150000000	503CN	TC.-TB-BONDY-Léon Blum CN		01/01/2016	28/03/2018	9 766,50	0,00	9 766,50	
44	21150000000	11427	TB-GAGNY-Aristide Briand		01/01/2017		30 371,32	0,00	30 371,32	
45	21150000000	11428	TB-LIVRY GARGAN-P. Lebon		01/01/2017		611 849,45	0,00	611 849,45	
46	21150000000	11429	TB-LIVRY GARGAN-Les Chamilles		01/01/2017		10 078,52	0,00	10 078,52	
47	21150000000	1430	TB-LIVRY GARGAN-La Poudrerie		01/01/2017		12 096,36	0,00	12 096,36	
48	21150000000	11431	TB-LIVRY GARGAN-Gal Leclerc 1		01/01/2017		51 667,00	0,00	51 667,00	
49	21150000000	11432	TB-LIVRY GARGAN-Gal Leclerc 2		01/01/2017		24 383,88	0,00	24 383,88	
50	21150000000	11433	TB-LIVRY GARGAN-Joseph Noize		01/01/2017		23 716,34	0,00	23 716,34	
51	21150000000	11434	TB-LIVRY GARGAN- République		01/01/2017		447 398,50	0,00	447 398,50	
52	21150000000	11435	TB-MONTFERMEIL-Boulevard Hardy		01/01/2017		383 601,14	0,00	383 601,14	
53	21150000000	11436	TB-MONTFERMEIL-Jardin de l'Hotel de Ville		01/01/2017		336 559,28	0,00	336 559,28	
54	21150000000	11437	TB-MONTFERMEIL-Paul Langevin		01/01/2017		128 095,06	0,00	128 095,06	
55	21150000000	11438	TB-NSM-11 Novembre 1		01/01/2017		176 039,87	0,00	176 039,87	
56	21150000000	11439	TB-NSM-11 Novembre 2		01/01/2017		139 909,92	0,00	139 909,92	
57	21150000000	11440	TB-NSM-Dugay Trouin		01/01/2017		710 944,58	0,00	710 944,58	
58	21150000000	11441	TB-NSM-Esplanade de Melun		01/01/2017		107 790,48	0,00	107 790,48	
59	21150000000	11442	TB-NSM-11 Novembre 3		01/01/2017		568 871,54	0,00	568 871,54	
60	21150000000	11443	TB-CLICHY-Allée de Gagny 2		01/01/2017		719 849,00	0,00	719 849,00	
61	21150000000	11444	TB-CLICHY-Allée de Gagny1		01/01/2017		923 493,00	0,00	923 493,00	
62	21150000000	11445	TB-GAGNY-Romain Rolland		01/01/2017		1 080 118,00	0,00	1 080 118,00	
63	21150000000	11446	TB-CLICHY-Aqueduc		01/01/2017		377 010,52	0,00	377 010,52	
64	21150000000	11447	TB-CLICHY-Bois de la Couronne		01/01/2017		560 606,61	0,00	560 606,61	
65	21150000000	11448	TB-CLICHY-Etang Beauclair		01/01/2017		121 899,54	0,00	121 899,54	
66	21150000000	11449	TB-CLICHY-La Petite Montagne		01/01/2017		254 524,15	0,00	254 524,15	
67	21150000000	11450	TB-CLICHY-Le Rouaillier		01/01/2017		491 417,39	0,00	491 417,39	
68	21150000000	11451	TB-CLICHY-Le Vieux Moulin		01/01/2017		493 311,89	0,00	493 311,89	
69	21150000000	11452	TB-VILLEPINTE-Robert Ballanger		01/01/2017		755 433,00	0,00	755 433,00	
70	21150000000	11453	TB-VILLEPINTE-La Pensée Verte		01/01/2017		1 609 068,00	0,00	1 609 068,00	
71	21150000000	11454	TB-NOISY LE SEC-Sémard		01/01/2017		935 780,37	0,00	935 780,37	
72	21150000000	11455	TB-NOISY LE SEC-Les Bergeries		01/01/2017		198 562,00	0,00	198 562,00	

Copyright © Salvia Développement
DocuSign Envelope ID: 050AEFB8-07BE-431D-B315-39E8AF91D18C

73	21150000000	11456	TB-ROMAINVILLE-Rue de Paris		01/01/2017		23 925,05	0,00	23 925,05
74	21150000000	11457	TB-ROMAINVILLE-Docteur Calmette		01/01/2017		7 656,02	0,00	7 656,02
75	21150000000	11458	TB-LE PRE SAINT GERVAIS-Danton		01/01/2017		23 366,83	0,00	23 366,83
76	21150000000	11459	TB-LE PRE SAINT GERVAIS-Henri Martin		01/01/2017		27 402,29	0,00	27 402,29
77	21150000000	11460	TB-EPINAY-Orgemont		01/01/2017		731 916,01	0,00	731 916,01
78	21150000000	11461	TB-LE BLANC MESNIL-Pasteur 1		01/01/2017		122 481,38	0,00	122 481,38
79	21150000000	11462	TB-LE BLANC MESNIL-Pasteur 2		01/01/2017		330 539,35	0,00	330 539,35
80	21150000000	11463	TB-LE BLANC MESNIL-Jean Bouin		01/01/2017		85 174,42	0,00	85 174,42
81	21150000000	11464	TB-LE BLANC MESNIL-La Fontaine		01/01/2017		36 057,39	0,00	36 057,39
82	21150000000	11465	TB-LE BLANC MESNIL-Victor Hugo 2		01/01/2017		965 261,65	0,00	965 261,65
83	21150000000	11466	TB-LE BLANC MESNIL-Les 15 Arpents		01/01/2017		603 857,06	0,00	603 857,06
84	21150000000	11467	TB-LE BLANC MESNIL-Les 4 Tours 1		01/01/2017		690 581,47	0,00	690 581,47
85	21150000000	11468	TB-LE BLANC MESNIL-Les 4 Tours 2		01/01/2017		971 712,00	0,00	971 712,00
86	21150000000	11469	TB-LE BLANC MESNIL-Les 4 Tours 3		01/01/2017		566 420,61	0,00	566 420,61
87	21150000000	11470	TB-LE BLANC MESNIL-Guy Moquet		01/01/2017		541 860,10	0,00	541 860,10
88	21150000000	11471	TB-LE BLANC MESNIL-D. Casanova		01/01/2017		21 023,17	0,00	21 023,17
89	21150000000	11472	TB-LE BLANC MESNIL-Gaston Montmousseau		01/01/2017		623 110,83	0,00	623 110,83
90	21150000000	11473	TB-LE BLANC MESNIL-Clara Zetkin		01/01/2017		347 223,69	0,00	347 223,69
91	21150000000	11474	TB-LE BLANC MESNIL- Surcouf		01/01/2017		209 314,77	0,00	209 314,77
92	21150000000	11475	TB-LE BLANC MESNIL-Danielle Mitterrand		01/01/2017		570 070,18	0,00	570 070,18
93	21150000000	11476	TB-LE BLANC MESNIL-Rosa Parks		01/01/2017		301 616,79	0,00	301 616,79
94	21150000000	109CN	TB-Montfermeil-Jardin Utrillo-109-Lgts		01/01/2017	31/12/2020	717 148,29	0,00	717 148,29
95	21150000000	661CN	TB - LBM - Casanova A3		25/07/2017	31/12/2020	6 096,85	0,00	6 096,85
96	21150000000	310CN	TB - MONTFERMEIL - S. VALADON		01/01/2017	31/12/2020	420 797,60	0,00	420 797,60
97	21150000000	749CN	TC.TB-ROMAINVILLE-CN 35 BENFLEET		31/12/2018	18/01/2021	450 798,82	0,00	450 798,82
98	21150000000	748CN	TB-CN-Romainville-De Gaulle		31/12/2018	21/10/2020	2 317 940,27	0,00	2 317 940,27
99	21150000000		Terrain 27/29 Republique AC26		25/04/2007	25/04/2007	335 000,00	0,00	335 000,00
100	21150000000		Terrain 162 République V 52, V 111-112		08/06/2007	08/06/2007	228 000,00	0,00	228 000,00
101	21150000000		99/115 SAINT GERMAIN V132		08/06/2007	08/06/2007	338 000,00	0,00	338 000,00
102	21150000000		TERRAIN 99/115 SAINT GERMAIN 146 LOT1		08/06/2007	08/06/2007	124 000,00	0,00	124 000,00
103	21150000000		TERRAIN 144 AV JEAN JAURES AK 239		11/10/2007	11/10/2007	440 800,00	0,00	440 800,00
104	21150000000	5000	TERRAIN CITE M. CACHIN		01/01/1959	01/04/1960	75 203,30	0,00	75 203,30
105	21150000000	5001	TERRAIN BATIS CITE AMITIE		01/01/1963	15/12/1965	28 310,68	0,00	28 310,68
106	21150000000		TERRAIN BATI CITE ORADOUR		01/01/1962	15/07/1964	69 193,48	0,00	69 193,48
107	21150000000		TERRAIN BATI CITE M. THOREZ		01/01/1963	01/07/1965	56 358,56	0,00	56 358,56
108	21150000000	710RH1	TERRAIN BATI CITE DE GAULLE		01/01/1972	01/12/1972	36 449,55	0,00	36 449,55
109	21150000000		TERRAIN BATI CITE JAURES		01/01/1956	01/05/1958	28 779,47	0,00	28 779,47
110	21150000000		TERRAIN BATI CITE J. DUCLOS		01/01/1976	01/07/1977	914 077,90	0,00	914 077,90
111	21150000000	5007	TERRAIN BATI GAGARINE		01/01/1967	30/03/1969	1 125 405,44	0,00	1 125 405,44
112	21150000000		TERRAIN BATIS CITE PARAT		01/01/1965	01/01/1965	106 043,60	0,00	106 043,60
113	21150000000		TERRAIN CITE LANGEVIN		01/01/1955	01/01/1955	118 102,84	0,00	118 102,84
114	21150000000		TERRAIN RESIDENCE TRIOLET		01/01/1983	01/07/1984	125 871,82	0,00	125 871,82
115	21150000000		TERRAIN IMPASSE DES OSERAIES		01/07/2003	01/07/2003	251 400,00	0,00	251 400,00
116	21150000000		TERRAIN REPUBLIQUE		01/07/1998	01/07/1998	298 800,00	0,00	298 800,00
117	21150000000		TERRAIN 8 RUE DES MARES		01/07/2004	01/07/2004	83 160,00	0,00	83 160,00
118	21150000000		TERRAINS THOREZ		02/05/2008	02/05/2008	2 039 201,00	0,00	2 039 201,00
119	21150000000		TERRAIN PARKING CACHIN V147		31/12/2008	31/12/2008	1,00	0,00	1,00
120	21150000000		TERRAIN 58 RUE DE LA REPUBLIQUE		02/05/2008	02/05/2008	7 490,10	0,00	7 490,10
121	21150000000		TERRAIN OSERAIES		31/12/2008	31/12/2008	7 557,63	0,00	7 557,63
122	21150000000		ANRU - TERRAIN 42 CARNOT / VILLA SOLEA		01/01/2012	01/01/2012	1 205 024,60	0,00	1 205 024,60
123	21150000000		ANRU - TERRAIN BELLEVUE / VEUVE AUBLET		01/01/2012	01/01/2012	777 647,58	0,00	777 647,58
124	21150000000		ANRU - TERRAIN ALLEE DES SAISONS / 58 REPUBLIQUE		01/01/2012	01/01/2012	492 848,06	0,00	492 848,06
125	21150000000		ANRU - TERRAIN 13-15 JAURES / PASSAGE BRAZZA		01/01/2012	01/01/2012	260 000,00	0,00	260 000,00
126	21150000000		ANRU - TERRAIN 36 HOUEL		01/01/2012	01/01/2012	170 000,00	0,00	170 000,00
127	21150000000	726TERRAIN	TERRAIN 84 HUSSON		31/12/2013	31/12/2013	76 137,49	0,00	76 137,49
128	21150000000	735TERRAIN	TERRAIN PV COUTURIER		31/12/2013	31/12/2013	751 881,07	0,00	751 881,07
129	21150000000	737TERRAIN	TERRAIN PIZZOLI		31/12/2013	31/12/2013	855 353,69	0,00	855 353,69
130	21150000000	738TERRAIN	TERRAIN 68 CARNOT		31/12/2013	31/12/2013	542 597,07	0,00	542 597,07
131	21150000000	741TERRAIN	ANRU - TERRAIN SENTE DE LA FERME		07/04/2014	07/04/2014	151 150,25	0,00	151 150,25
132	21150000000		BENFLEET TERRAIN		01/07/2015	01/07/2015	1 865 000,00	0,00	1 865 000,00
133	21150000000	739TERRAIN	Terrain Place des Commerces		01/01/2015	01/01/2015	610 713,00	0,00	610 713,00
134	21150000000	740TERRAIN	Terrain 91 Husson		01/01/2015	01/01/2015	162 008,00	0,00	162 008,00
135	21150000000	747CN	TB - VEFA REPUBLIQUE Urban Verde		01/01/2020	02/03/2020	87 417,06	0,00	87 417,06
136	21150000000	0709VEFA	TC.TB-ROMAINVILLE-CN Président Wilson		01/07/2021	06/07/2021	78 261,56	0,00	78 261,56
137	21150000000	744VEFA	TC.TB-ROMAINVILLE-CN Adrienne Bolland Lot3		01/11/2021	18/11/2021	279 462,78	0,00	279 462,78
138	21150000000	199CN	TB - CN - NEUILLY S/MARNE - Artois		31/12/2011	28/04/2014	107 357,31	0,00	107 357,31
139	21150000000	193CN	TC - TB - CN - NEUILLY S/MARNE- Suffren		31/12/2011	20/09/2013	801 823,42	0,00	801 823,42
140	21150000000	194CN	TB - CN - NEUILLY S/MARNE - Churchill		31/12/2011	01/07/2014	1 677 743,24	0,00	1 677 743,24
141	21150000000	143RU54	TC - TB - CN - STAINS - George Sand		31/12/2011	02/01/2014	12 463,77	0,00	12 463,77
142	21150000000	121RU14	TB - CN - NEUILLY S/MARNE - Rambouillet		31/12/2011		19 760,45	0,00	19 760,45
143	21150000000	040RU4	TB - EPINAY - Ilot Gendarmerie CN		22/12/2011	03/01/2012	0,00	0,00	0,00
144	21150000000	189CN	TB - CN - LA COURNEUVE - J. curie		16/09/2011	16/09/2011	0,00	0,00	0,00
145	21150000000	192CN	TB - LBM - Gabriel Peri2		27/04/2011	27/04/2011	0,00	0,00	0,00
146	21150000000	Cité 501	TB- ACQ - BONDY - La Noue Caillet		01/06/2012		324 765,91	0,00	324 765,91
147	21150000000	502CN	TC - TB - ACQ - BONDY- Raymond Aubrac		01/06/2012	01/11/2012	468 913,54	0,00	468 913,54
148	21150000000	143RU114	TC.TB - STAINS - Mandela/Apolinaire C2/D2		31/12/2013	11/01/2018	26 530,00	0,00	26 530,00
149	21150000000	200CN	TC - TB - PIERREFITTE - Les Digues		31/12/2013	30/11/2022	422 007,50	0,00	422 007,50
150	21150000000	132CN	TC.TB - PAVILLONS S/BOIS - Canal collectif		31/12/2012	15/12/2016	1 112 447,36	0,00	1 112 447,36
151	21150000000	143RU64	TC.TB - STAINS - Square Molière CN		31/12/2012	15/04/2016	54 369,87	0,00	54 369,87
152	21150000000	167CN	TC.TB - PIERREFITTE - Nougaro CN		31/12/2012	15/07/2015	433 194,87	0,00	433 194,87
153	21150000000	190CN	TC.TB - STAINS - Durand Vigne		31/12/2012	09/11/2016	159 564,63	0,00	159 564,63
154	21150000000	195CN1	TC.TB - STAINS - Marcel Andréas CN		31/12/2012	10/04/2014	832 660,22	0,00	832 660,22
155	21150000000	196CN	TC.TB - LA COURNEUVE - Villon CN		31/12/2012	12/05/2015	359 286,86	0,00	359 286,86
156	21150000000	5930	TB - VLT- S Allende 012		17/11/1972	17/11/1972	131 376,77	0,00	131 376,77
157	21150000000	5931	TB - VLT- S Allende ILN		17/11/1972	17/11/1972	111 663,54	0,00	111 663,54

DocuSign Envelope ID: 050AEFB8-07BE-431D-B315-39E8AF91D18C

Copyright © Salvia Développement

158	21150000000	5932	TB - BOBIGNY- Chemin vert		14/09/1972	14/09/1972	397 065,14	0,00	397 065,14
159	21150000000	5934	TB -BOBIGNY- Chemin vert		23/08/1972	23/08/1972	838 999,78	0,00	838 999,78
160	21150000000	5935	TB - DUGNY- M. Thorez		05/03/1973	05/03/1973	300 678,45	0,00	300 678,45
161	21150000000	5936	TB - STAINS - A.Lurçat		28/03/1972	28/03/1972	520 876,60	0,00	520 876,60
162	21150000000	5937	TB - STAINS - A.Lurçat		28/03/1972	28/03/1972	600 850,85	0,00	600 850,85
163	21150000000	5938	TB - LBM - M Alizard		25/09/1972	25/09/1972	289 429,02	0,00	289 429,02
164	21150000000	5939	TB - MONTFERMEIL - Les Ormes		20/05/1976	20/05/1976	75 691,90	0,00	75 691,90
165	21150000000	5940	TB - MONTFERMEIL - A. France		11/12/1973	11/12/1973	131 771,39	0,00	131 771,39
166	21150000000	5941	TB - LE RAINCY - Les Rinceaux		09/04/1973	09/04/1973	122 602,95	0,00	122 602,95
167	21150000000	5942	TB - LBM - F.Manouchian		12/11/1973	12/11/1973	119 908,14	0,00	119 908,14
168	21150000000	5943	TB - ST OUEN - O.Vaillant		11/03/1974		247 057,79	0,00	247 057,79
169	21150000000	5944	TB - PSG- P. Ferrer		12/11/1973		601 151,67	0,00	601 151,67
170	21150000000	5945	TB - VLT- V Hugo		31/12/1980		979 304,39	0,00	979 304,39
171	21150000000	5946	TB - MONTFERMEIL-L Noel		31/12/1985		616 595,80	0,00	616 595,80
172	21150000000	5947	TB - DUGNY - S Allende		25/10/1973		125 435,05	0,00	125 435,05
173	21150000000	5948	TB - VLT- M Grandcoing		07/06/1982		241 575,38	0,00	241 575,38
174	21150000000	5949	TB - AULNAY- La Prairie		30/01/1976		65 848,30	0,00	65 848,30
175	21150000000	5950	TB - EPINAY - I Gendarmerie		31/12/1979		469 438,50	0,00	469 438,50
176	21150000000	5951	TB - ST OUEN - P Vaillant 1ère tr.		31/12/1977		244 538,55	0,00	244 538,55
177	21150000000	5952	TB - DUGNY - Eguiller		31/01/1979		2 442,14	0,00	2 442,14
178	21150000000	5953	TB - DUGNY - Paul Langevin		31/01/1979		9 616,72	0,00	9 616,72
179	21150000000	5954	TB - STAINS - Prêtresse		31/01/1979		26 937,91	0,00	26 937,91
180	21150000000	5955	TB - STAINS - Les Guignetieres		31/01/1978		23 654,63	0,00	23 654,63
181	21150000000	5956	TB - STAINS - Les Hucailles		31/01/1979		19 956,42	0,00	19 956,42
182	21150000000	5957	TB - PSG - Gabriel PERI		31/01/1979		76 531,18	0,00	76 531,18
183	21150000000	5958	TB - ST OUEN - Robesp 051		31/12/1979		65 513,47	0,00	65 513,47
184	21150000000	5959	TB - ST OUEN - Pasteur 052		31/12/1980		498 843,84	0,00	498 843,84
185	21150000000	5960	TB - DUGNY- M. Thorez		14/10/1977		29 674,27	0,00	29 674,27
186	21150000000	5961	TB - ST OUEN - Robesp 056		31/12/1979		94 608,79	0,00	94 608,79
187	21150000000	5962	TB - ST OUEN - Robesp 057 IND		31/12/1979		7 730,52	0,00	7 730,52
188	21150000000	5964	TB - EPINAY - I Gendarmerie		31/12/1979		326 268,00	0,00	326 268,00
189	21150000000	5965	TB - MONTFERMEIL - A. France		31/12/1981		85 648,94	0,00	85 648,94
190	21150000000	5966	TB - MONTFERMEIL - A. France		31/12/1982		35 472,65	0,00	35 472,65
191	21150000000	5967	TB - ST OUEN - Robesp 062		31/12/1979		54 812,60	0,00	54 812,60
192	21150000000	5968	TB - PSG - A. France		31/12/1979	31/12/1979	130 064,52	0,00	130 064,52
193	21150000000	5969	TB - N.PLAISANCE - J Jaures		31/12/1984		75 749,40	0,00	75 749,40
194	21150000000	5970	TB - PIERREFITTE - ZAC Barrage		31/12/1979		350 085,66	0,00	350 085,66
195	21150000000	5971	TB - BOBIGNY- A Rimbaud 070		31/12/1979		209 202,02	0,00	209 202,02
196	21150000000	5972	TB - BOBIGNY- A Rimbaud 071		31/12/1979		288 204,70	0,00	288 204,70
197	21150000000	5973	TB - NLG - V Jara - 074		31/12/1980		267 633,17	0,00	267 633,17
198	21150000000	5974	TB - ST OUEN - P Vaillant 2ème tr.		31/12/1981		297 665,50	0,00	297 665,50
199	21150000000	5975	TB - NLG - V Jara - 077		31/12/1980		264 064,73	0,00	264 064,73
200	21150000000	5976	TB - EPINAY - Ilot du marché 079		31/12/1980		609 166,00	0,00	609 166,00
201	21150000000	5977	TB - EPINAY - Ilot du marché 084		31/12/1981		196 470,99	0,00	196 470,99
202	21150000000	5978	TB - ST OUEN - Pasteur 085		31/12/1980		78 379,31	0,00	78 379,31
203	21150000000	5979	TB - N.Plaisance - Cavre d'Avron		31/12/1984		41 510,19	0,00	41 510,19
204	21150000000	5980	TB - STAINS - I carnot 1		31/12/1980		292 551,58	0,00	292 551,58
205	21150000000	5981	TB - MONTFERMEIL - B. Hardy		31/12/1983		573 144,83	0,00	573 144,83
206	21150000000	5982	TB - STAINS - I carnot 2		31/12/1984		1 200 703,05	0,00	1 200 703,05
207	21150000000	5983	TB - NLG - G Lorca		31/12/1984		894 452,20	0,00	894 452,20
208	21150000000	5984	TB - VILLEPINTE - F Mallet		31/12/1983		1 123 673,66	0,00	1 123 673,66
209	21150000000	5985	TB - BOBIGNY- G.Dimitrov		31/12/1984		215 678,26	0,00	215 678,26
210	21150000000	5986	TB - LE RAINCY - Les Tourelles 97		31/12/1984		47 411,64	0,00	47 411,64
211	21150000000	5987	TB - LE RAINCY - Les Tourelles 98		31/12/1984		194 269,57	0,00	194 269,57
212	21150000000	5988	TB - VILLEPINTE - Parc Bellevue		31/12/1983		613 495,74	0,00	613 495,74
213	21150000000	5989	TB - AULNAY - RPA Chaleil -		31/12/1987		2 895,82	0,00	2 895,82
214	21150000000	5990	TB - BOBIGNY - Abreuvoir - 105		31/12/1987		3 703,49	0,00	3 703,49
215	21150000000	5991	TB - BOBIGNY - Abreuvoir - 106		31/12/1987		14 256,40	0,00	14 256,40
216	21150000000	5992	TB - BOBIGNY - Abreuvoir - 107		31/12/1987		114 563,94	0,00	114 563,94
217	21150000000	5993	TB - BOBIGNY- P Eluard - 108		31/12/1987		646 003,89	0,00	646 003,89
218	21150000000	5994	TB - BOBIGNY- P Eluard - 109		31/12/1987		330 433,71	0,00	330 433,71
219	21150000000	5995	TB - BOBIGNY- P Eluard - 110		31/12/1987		567 949,28	0,00	567 949,28
220	21150000000	5996	TB - DRANCY - La Muette		31/12/1987		1 804,62	0,00	1 804,62
221	21150000000	5997	TB - DRANCY - La Muette		31/12/1987		5 242,10	0,00	5 242,10
222	21150000000	5998	TB - DUGNY - Le Moulin		31/12/1987		20 554,32	0,00	20 554,32
223	21150000000	5999	TB - LES LILAS - LES SABLONS		31/12/1987		1 439,47	0,00	1 439,47
224	21150000000	6000	TB - LILAS - Sentes - 116		31/12/1987		914 334,75	0,00	914 334,75
225	21150000000	6001	TB - LILAS - Sentes - 117		31/12/1987		90 402,27	0,00	90 402,27
226	21150000000	6002	TB - LILAS - Sentes - 118		31/12/1987		308 325,85	0,00	308 325,85
227	21150000000	6003	TB - LILAS - Sentes - 119		31/12/1987		548 215,36	0,00	548 215,36
228	21150000000	6004	TB - LES LILAS - RPA Voltaire		31/12/1987		53 357,16	0,00	53 357,16
229	21150000000	6005	TB - NEUILLY/M - Les fauvettes		31/12/1987		392 955,04	0,00	392 955,04
230	21150000000	6006	TB - NLG - Foyer Migrants		31/12/1987		421 420,92	0,00	421 420,92
231	21150000000	6007	TB - NLS - P Feuillère		31/12/1987		65 429,21	0,00	65 429,21
232	21150000000	6008	TB - NLS - Crainquebille		31/12/1987		17 283,83	0,00	17 283,83
233	21150000000	6009	TB - PANTIN- Pont Pierre		31/12/1987		171 514,28	0,00	171 514,28
234	21150000000	6012	TB - PIERREFITE- A.Orbigny		31/12/1987		3 461,27	0,00	3 461,27
235	21150000000	6013	TB - PSG - H Sellier		31/12/1987		43 082,93	0,00	43 082,93
236	21150000000	6014	TB - PANTIN - Les Auteurs		31/12/1987		3 246,44	0,00	3 246,44
237	21150000000	6015	TB - PSG - Danton		31/12/1987		8 140,53	0,00	8 140,53
238	21150000000	6016	ACQ - TB - RSB - Pré Gentil		31/12/1987		442 044,87	0,00	442 044,87
239	21150000000	6017	TB - ST OUEN - Adrien Lesesne		31/12/1987		13 861,66	0,00	13 861,66
240	21150000000	6018	TB - STAINS - CJ		31/12/1987		2 346,10	0,00	2 346,10
241	21150000000	6019	TB - STAINS - C.Nexon		31/12/1987		39 392,17	0,00	39 392,17
242	21150000000	6020	TB - STAINS - Paradis 141		31/12/1987		170 472,98	0,00	170 472,98

Copyright © Salvia Développement

DocuSign Envelope ID: 050AEFB8-07BE-431D-B315-39E8AF91D18C

243	21150000000	6021	TB - STAINS - Paradis 142		31/12/1987		**33 790,11**	**0,00**	**33 790,11**	
244	21150000000	6022	TB - STAINS - CSL		31/12/1987		**885 160,79**	**0,00**	**885 160,79**	
245	21150000000	6023	TB - PSG - Belvedere		31/12/1987		**11 068,83**	**0,00**	**11 068,83**	
246	21150000000	TB	TB - LA COURNEUVE - l'orme seul 1		31/12/1994		**2 918 134,31**	**0,00**	**2 918 134,31**	
247	21150000000	6025	TB - DRANCY - Charles Gide		31/12/1999	31/12/1999	**189 506,84**	**0,00**	**189 506,84**	
248	21150000000	6027	TB - LC -Orme Seul 2 SOULTE		01/01/1990		**2 188 546,66**	**0,00**	**2 188 546,66**	
249	21150000000	6028	TB - LA COURNEUVE - 68 gl leclerc		10/07/2002	10/07/2002	**32 477,90**	**0,00**	**32 477,90**	
250	21150000000	6029	TB - BLANC MESNIL - P.SEMARD		07/12/2004		**2 948 647,55**	**0,00**	**2 948 647,55**	
251	21150000000	6030	TB - La Courneuve - Renoir		09/12/2004	30/03/2009	**2 183 474,75**	**0,00**	**2 183 474,75**	
252	21150000000	040RU4	TB - EPINAY - Ilot Gendarmerie		31/12/2009	03/01/2012	**32 668,28**	**0,00**	**32 668,28**	
253	21150000000	101RU14	TB- MONTFERMEIL - Les Bosquets - Berthe Morisot1		31/12/2009	31/12/2009	**115 776,78**	**0,00**	**115 776,78**	
254	21150000000	143RU14	TB - STAINS - CSL - Ilot Claudel-Nerval-Carco		31/12/2009	14/04/2012	**25 643,90**	**0,00**	**25 643,90**	
255	21150000000	143RU24	TB - STAINS - Ilot Sasaki		31/12/2009	31/12/2009	**50 400,77**	**0,00**	**50 400,77**	
256	21150000000	192CN	TB - LBM - Gabriel Peri2		31/12/2009	27/04/2011	**955 243,37**	**0,00**	**955 243,37**	
257	21150000000	187CN	TB - LA COURNEUVE - Jardins de Presov		12/09/2007	12/09/2007	**2 523 396,34**	**0,00**	**2 523 396,34**	
258	21150000000	8772	TER - PIERREFITTE - ILOT BRIAIS		01/01/2015	28/10/2015	**322 817,00**	**0,00**	**322 817,00**	
259	21150000000	9287	TB - STAINS - PARC COUR 11		12/09/2007	12/09/2007	**975 257,00**	**0,00**	**975 257,00**	
260	21150000000	9288	TB - LBM - Bournonville		01/07/2010	01/07/2010	**4 926 093,00**	**0,00**	**4 926 093,00**	
261	21150000000	311CN	TC.TB-MONTFERMEIL-E. Dégas		01/01/2014	04/10/2018	**81 543,90**	**0,00**	**81 543,90**	
262	21150000000	201CN	TC-TB-STAINS-Les Terrasses		01/01/2015	24/07/2018	**902 852,19**	**0,00**	**902 852,19**	
263	21150000000	9823	TB-PIERREFITTE - Rue de Paris - Pkg		30/06/2015		**391 045,34**	**0,00**	**391 045,34**	
			TOTAL				**104 587 272,76**	**0,00**	**104 587 272,76**	

(a) Reprendre la ventilation du plan comptable.
(b) Préciser notamment l'usage actuel du terrain, les terrains acquis gratuitement ou pour un montant symbolique, si plusieurs titres de propriété sont associés à un même numéro d'inventaire….

DocuSign Envelope ID: 050AEFB8-07BE-431D-B315-39E8AF91D18C

Copyright © Salvia Développement

213 - CONSTRUCTIONS

ANNEXE VII

Fiche n°4

21311 - IMMEUBLES DE RAPPORT
21315 - BATIMENTS ADMINISTRATIFS
21318 - AUTRES ENSEMBLES IMMOBILIERS
2134 - TRAVAUX D'AMELIORATION (1)
2135 - INSTALLATIONS GENERALES, AGENCEMENTS ET AMENAGEMENTS DES CONSTRUCTIONS (1) (2)
2138 - VOIRIES ET RESEAUX DIVERS - OUVRAGES D'INFRASTRUCTURE

	N° DE COMPTE (a)	N° D'INVENTAIRE (b)	DESIGNATION & SITUATION DES IMMEUBLES	NOMBRE DE LOGEMENTS (c)	DATE DE COMPTABILISATION (d)	VALEUR BRUTE AU BILAN	CUMUL DES AMORTISSEMENTS	CUMUL DES DEPRECIATIONS	VALEUR NETTE COMPTABLE (6-7-8)	OBSERVATIONS (e)
	1	2	3	4	5	6	7	8	9	10
1	21311010000	023Z000	CN - MONTFERMEIL - Les Ormes - C01-Structure	0	01/01/1978	468 756,24	468 756,24	0,00	0,00	
2	21311010000	300Z001	ACQ - LBM - Ilot Berne - C01-Structure	0	01/01/2006	438 992,47	226 325,11	0,00	212 667,36	
3	21311010000	301Z001	ACQ - LBM - Gabriel Péri - C01-Structure	0	01/01/2006	2 242 237,61	969 665,51	0,00	1 272 572,10	
4	21311010000	303Z001	ACQ - LBM - Libération 3 - C01-Structure	0	01/01/2006	2 298 247,80	1 148 369,14	0,00	1 149 878,66	
5	21311010000	304Z001	ACQ - LBM - Victor Hugo - C01-Structure	0	01/01/2006	2 628 177,48	1 305 124,74	0,00	1 323 052,74	
6	21311010000	302Z001	ACQ - LBM - Libération 2 - C01-Structure	0	01/01/2006	5 003 399,04	2 365 784,61	0,00	2 637 614,43	
7	21311010000	451Z001	ACQ - LA COURNEUVE - Convention 2 - C01-Structure	0	01/11/2005	217 683,86	116 838,63	0,00	100 845,23	
8	21311010000	438Z001	ACQ -LA COURNEUVE- Convention 3 (2) - C01-Structure	0	01/11/2005	2 271 684,97	1 344 402,80	0,00	927 282,17	
9	21311010000	050Z000	ACQ - PSG - Gabriel PERI - C01-Structure	0	01/01/1976	539 965,85	539 965,85	0,00	0,00	
10	21311010000	0040Z001	ACQ -COM- EPINAY - I Gendarmerie - C01-Structure	0	01/01/2006	59 021,65	21 849,89	0,00	37 171,76	
11	21311010000	440Z001	ACQ - LA COURNEUVE - Beaufils - C01-Structure	0	01/11/2005	791 611,06	400 565,24	0,00	391 045,82	
12	21311010000	419Z001	ACQ - LA COUNEUVE - Braque - C01-Structure	0	01/11/2005	84 510,39	48 386,12	0,00	36 124,27	
13	21311010000	438Z001	ACQ -LA COURNEUVE- Convention 3 (1) - C01-Structure	0	01/11/2005	2 332 263,21	1 380 253,62	0,00	952 009,59	
14	21311010000	413Z001	ACQ - LA COUNEUVE - Fontenay 2 - C01-Structure	0	01/11/2005	1 154 868,34	601 427,14	0,00	553 441,20	
15	21311010000	450Z001	ACQ - LA COURNEUVE - Orme Seul 3 - C01-Structure	0	01/11/2005	2 589 480,64	1 536 199,34	0,00	1 053 281,30	
16	21311010000	448Z001	ACQ - LA COURNEUVE- Moulin neuf - C01-Structure	0	01/11/2005	2 214 493,33	1 465 103,43	0,00	749 389,90	
17	21311010000	414Z001	ACQ - LA COUNEUVE - Musset - C01-Structure	0	01/11/2005	756 051,22	371 640,45	0,00	384 410,77	
18	21311010000	411Z001	ACQ - LA COUNEUVE - Tour Leclerc - C01-Structure	0	01/11/2005	1 452 505,81	753 502,61	0,00	699 003,20	
19	21311010000	428Z001	ACQ - LA COUNEUVE - Villon - C01-Structure	0	01/11/2005	250 883,30	157 078,76	0,00	93 804,54	
20	21311010000	119Z000	ACQ - LILAS - Sentes - 119 - C01-Structure	0	01/01/1983	3 187 857,60	3 187 857,60	0,00	0,00	
21	21311010000	135Z000	ACQ - PSG - Danton - C01-Structure	0	01/01/1983	40 009,16	40 009,16	0,00	0,00	
22	21311010000	139Z000	ACQ - STAINS - CJ - indi - C01-Structure	0	01/01/1983	72 265,94	72 265,94	0,00	0,00	
23	21311010000	143Z000	ACQ - STAINS - CSL COLLECTIFS - C01-Structure	0	01/01/1983	7 832 044,27	7 391 538,10	0,00	440 506,17	
24	21311010000	049Z000	ACQ - STAINS - Les Hucailles - C01-Structure	0	01/01/1976	629 303,48	629 303,48	0,00	0,00	
25	21311010000	063Z000	CN - PSG - A. France - C01-Structure	0	01/01/1980	1 871 646,54	1 733 768,64	0,00	137 877,90	
26	21311010000	0074Z001	CN - NLG - V Jara - C01-Structure	0	01/01/2007	14 353,80	4 997,20	0,00	9 356,60	
27	21311010000	110Z000	ACQ - BOBIGNY- P Eluard - 110 - C01-Structure	0	01/01/1983	1 054 389,27	1 054 389,27	0,00	0,00	
28	21311010000	112Z000	ACQ - DRANCY - La Muette - C01-Structure	0	01/01/1983	630,73	630,73	0,00	0,00	
29	21311010000	113Z000	ACQ- DRANCY - La Muette - C01-Structure	0	01/01/1983	160 191,63	160 191,63	0,00	0,00	
30	21311010000	101Z000	ACQ - MONTFERMEIL - Les Bosquets - C01-Structure	0	31/12/1982	697 868,90	627 136,82	0,00	70 732,08	
31	21311010000	138T020	RD - ST OUEN - Adrien Lesesne - C01-Structure	0	01/01/2007	16 348,53	5 691,70	0,00	10 656,83	
32	21311010000	138T019	RD - ST OUEN - Adrien Lesesne - C01-Structure	0	01/01/2007	4 653,12	1 619,94	0,00	3 033,18	
33	21311010000	139T024	RD - STAINS - CJ - C01-Structure	0	01/01/2006	177 354,56	63 118,50	0,00	114 236,06	
34	21311010000	125Z000	ACQ - NLS - Crainquebille - C01-Structure	0	01/01/1983	229 940,92	229 940,92	0,00	0,00	
35	21311010000	125T025	RD - NLS - Crainquebille - C01-Structure	0	01/01/2007	16 190,89	5 648,32	0,00	10 542,57	
36	21311010000	10703	ACQ-LE BLANC MESNIL- Gaston Montmousseau - C01-Structure	0	01/01/2017	4 245 254,10	564 419,48	0,00	3 680 834,62	
37	21311010000	10759	ACQ-PAVILLONS-SOUS-BOIS-Chevalier de la Barre - C01-Structure	0	01/01/2017	250 359,44	250 359,44	0,00	0,00	
38	21311010000	10770	ACQ-PAVILLONS-SOUS-BOIS-Aristide Briand - C01-Structure	0	01/01/2017	1 045 259,10	1 045 259,10	0,00	0,00	
39	21311010000	10772	ACQ-PAVILLONS-SOUS-BOIS-Berthie Albrecht - C01-Structure	0	01/01/2017	150 148,37	150 148,37	0,00	0,00	
40	21311010000	0101RU11	RH- MONTFERMEIL - Les Bosquets - BM (B14/B14A) - C01-Structure	0	01/01/2011	1 170 475,45	304 164,38	0,00	866 311,07	
41	21311010000	139RH23	RH - STAINS- CJ - Coll T3 - C01-Structure	0	01/01/2011	2 974 272,87	772 906,26	0,00	2 201 366,61	
42	21311010000	B0642801	AQS - LA COURNEUVE - Villon 1&2 - RH+RS - C01-Structure	0	01/01/2011	755 424,26	196 307,55	0,00	559 116,71	
43	21311010000	440RU11	TC -RH- LA COURNEUVE - Beaufils - C01-Structure	0	29/07/2016	245 297,56	33 537,82	0,00	211 759,74	
44	21311010000	190CN	TC.CN - STAINS - Durand Vigne - C01-Structure	0	09/11/2016	2 639 776,31	344 447,19	0,00	2 295 329,12	
45	21311010000	143RU662	CN - STAINS - Square Molière - Maison médicale - C01-Structure	0	01/11/2016	674 961,29	88 398,40	0,00	586 562,89	
46	21311010000	143RU64	CN - STAINS - Jean Ferrat - C01-Structure	0	15/04/2016	4 287 732,37	613 502,92	0,00	3 674 229,45	
47	21311010000	132CN	CN-PAVILLONS S/B-Canal coll-32 logts coll - C01-Structure	0	15/12/2016	3 980 297,19	510 682,47	0,00	3 469 614,72	
48	21311010000	132CN	CN-PAVILLONS S/BOIS-Canal collectifs-Maisons super - C01-Structure	0	15/12/2016	2 221 096,75	284 972,50	0,00	1 936 124,25	
49	21311010000	132CN	CN - PAVILLONS S/BOIS - Canal collectif-Indiv. - C01-Structure	0	15/12/2016	2 351 749,56	301 735,57	0,00	2 050 013,99	
50	21311010000	11542	ACQ-LIVRY GARGAN-République - C01-Structure	0	01/01/2017	3 048 125,98	705 999,77	0,00	2 342 126,21	
51	21311010000	11553	ACQ-MONTFERMEIL-Boulevard Hardy - C01-Structure	0	01/01/2017	2 710 142,06	745 289,05	0,00	1 964 853,01	
52	21311010000	11494	ACQ-LIVRY GARGAN-Philippe Lebon - C01-Structure	0	01/01/2017	4 322 716,32	740 253,73	0,00	3 582 462,59	
53	21311010000	11504	ACQ-LIVRY GARGAN-La Poudrerie - C01-Structure	0	01/01/2017	85 460,83	10 876,84	0,00	74 583,99	
54	21311010000	11565	ACQ-MONTFERMEIL-Jardins de l'Hôtel de Ville - C01-Structure	0	01/01/2017	2 377 791,33	445 835,87	0,00	1 931 955,46	
55	21311010000	11644	ACQ-CLICHY SOUS BOIS- Allée de Gagny 1 - C01-Structure	0	01/01/2017	4 566 728,96	635 541,89	0,00	3 931 187,07	
56	21311010000	11666	ACQ-CLICHY SOUS BOIS-Aqueduc - C01-Structure	0	01/01/2017	658 260,37	83 778,60	0,00	574 481,77	
57	21311010000	11727	ACQ-VILLEPINTE-Robert Ballanger - C01-Structure	0	01/01/2017	3 026 536,13	402 387,20	0,00	2 624 148,93	
58	21311010000	11738	ACQ-VILLEPINTE-La Pensée Verte - C01-Structure	0	01/01/2017	4 090 492,40	543 843,44	0,00	3 546 648,96	
59	21311010000	11759	ACQ-NOISY LE SEC-Les Bergeries - C01-Structure	0	01/01/2017	1 280 211,07	170 207,96	0,00	1 110 003,11	
60	21311010000	11769	ACQ-ROMAINVILLE-Rue de Paris - C01-Structure	0	01/01/2017	169 030,51	37 669,65	0,00	131 360,86	
61	21311010000	11779	ACQ-ROMAINVILLE-Docteur Calmette - C01-Structure	0	01/01/2017	54 089,74	13 599,13	0,00	40 490,61	
62	21311010000	11789	ACQ-LE PRE ST GERVAIS-Danton - C01-Structure	0	01/01/2017	165 086,66	43 363,78	0,00	121 722,88	
63	21311010000	11799	ACQ-LE PRE ST GERVAIS-Henri Martin - C01-Structure	0	01/01/2017	193 597,21	44 840,53	0,00	148 756,68	
64	21311010000	11819	ACQ-LE BLANC MESNIL- Pasteur 1 - C01-Structure	0	01/01/2017	173 066,19	173 066,19	0,00	0,00	
65	21311010000	11613	ACQ-NEUILLY SUR MARNE-Esplanade de melun - C01-Structure	0	01/01/2017	147 069,33	147 069,33	0,00	0,00	
66	21311010000	11633	ACQ-CLICHY SOUS BOIS-Allée de Gagny 2 - C01-Structure	0	01/01/2017	4 087 116,08	555 802,89	0,00	3 531 313,19	
67	21311010000	11655	ACQ-CLICHY SOUS BOIS-Romain Rolland - C01-Structure	0	01/01/2017	6 185 292,72	860 793,97	0,00	5 324 498,75	
68	21311010000	10714	ACQ-LE BLANC MESNIL- Clara Zetkin - C01-Structure	0	01/01/2017	2 365 635,02	314 518,40	0,00	2 051 116,62	
69	21311010000	10725	ACQ-LE BLANC MESNIL- Sucouf - C01-Structure	0	01/01/2017	1 478 808,84	196 612,13	0,00	1 282 196,71	
70	21311010000	10735	ACQ-LE BLANC MESNIL- Danielle Mitterrand - C01-Structure	0	01/01/2017	3 883 888,11	505 101,59	0,00	3 378 786,52	
71	21311010000	10746	ACQ-LE BLANC MESNIL- Rosa Parks - C01-Structure	0	01/01/2017	2 130 922,60	277 127,56	0,00	1 853 795,04	
72	21311010000	184PK	PK-BLANC MESNIL - P.SEMARD	0		128 089,90	0,00	0,00	128 089,90	
73	21311010000	143RU642	TC.CN - STAINS - Square Molière logt hand - C01-Structure	0	15/02/2017	985 285,40	129 268,68	0,00	856 016,72	

DocuSign Envelope ID: 050AEFB8-07BE-431D-B315-39E8AF91D18C

Copyright © Salvia Développement

74	21311010000	133RH22	TC - RH - PSG - H. sellier - coll T2 - C01-Structure	0	22/12/2017	481 952,11	50 973,50	0,00	430 978,61
75	21311010000	11602	ACQ-NEUILLY SUR MARNE-Dugay-Trouin - C01-Structure	0	01/01/2017	161 882,08	161 882,08	0,00	0,00
76	21311010000	64D-9138	DUGNY-L'Eguiller-Création de 2 locaux PMR - C01-Structure	0	01/01/2018	93 828,07	9 866,85	0,00	83 961,22
77	21311010000	121RU16	TC.EQ - NEUILLY/M - Les Fauvettes B44 - C01-Structure	0	01/01/2018	231 575,07	24 352,13	0,00	207 222,94
78	21311010000		Rue des Mares - C01-Structure	0	25/04/2006	279 937,04	92 166,46	0,00	187 770,58
79	21311010000		27/29 RUE REPUBLIQUE - C01-Structure	0	20/06/2008	604 214,35	173 035,36	0,00	431 178,99
80	21311010000		SUPPRESSION LAMBRIS GAGARINE - C01-Structure	0	01/06/2009	43 164,42	11 546,84	0,00	31 617,58
81	21311010000		REHAB 2 LOGT RDC PARAT - C01-Structure	0	01/01/2009	8 934,90	2 463,78	0,00	6 471,12
82	21311010000		SUPPRESSION LAMBRIS ORADOUR - C01-Structure	0	01/06/2009	6 640,68	1 776,39	0,00	4 864,29
83	21311010000		SUPPRESSION LAMBRIS DUCLOS - C01-Structure	0	01/06/2009	6 640,68	1 776,39	0,00	4 864,29
84	21311010000		ANRU - 99 VERDUN 1ERE TRANCHE - C01-Structure	0	01/05/2010	1 159 875,08	289 140,99	0,00	870 734,09
85	21311010000		162 REPUBLIQUE - C01-Structure	0	01/01/2010	1 474 204,28	377 150,65	0,00	1 097 053,63
86	21311010000		ANRU - 99/115 ST GERMAIN - C01-Structure	0	01/01/2010	7 727 151,19	1 976 862,80	0,00	5 750 288,39
87	21311010000		ANRU - 99 VERDUN 3EME TRANCHE - C01-Structure	0	01/09/2010	266 217,95	64 577,90	0,00	201 640,05
88	21311010000		POSE PORTE HALL - C01-Structure	0	22/06/2007	2 795,75	856,07	0,00	1 939,68
89	21311010000		4 ENSEMBLES METALLIQUES - C01-Structure	0	22/06/2007	4 156,70	1 272,63	0,00	2 884,07
90	21311010000		4 ENSEMBLES METALLIQUES - C01-Structure	0	22/06/2007	4 156,70	1 272,63	0,00	2 884,07
91	21311010000		4 ENSEMBLES METALLIQUES - C01-Structure	0	22/06/2007	3 767,41	1 153,52	0,00	2 613,89
92	21311010000		4 ENSEMBLES METALLIQUES - C01-Structure	0	22/06/2007	3 767,41	1 153,52	0,00	2 613,89
93	21311010000		MISE EN PLACE CENTRALE GESTION DE BADGES - C01-Structure	0	03/07/2007	7 985,34	2 440,19	0,00	5 545,15
94	21311010000		REQUALIFICATION LOGES GARDIEN DGD LOT 3 - C01-Structure	0	24/04/2007	4 377,36	1 354,37	0,00	3 022,99
95	21311010000		Requalification loges gardiens métallerie - C01-Structure	0	23/02/2007	24 348,17	7 612,79	0,00	16 735,38
96	21311010000		Requalification des loges peintures - C01-Structure	0	07/06/2007	1 238,12	380,06	0,00	858,06
97	21311010000		Requalification loges gardiens peintures sols - C01-Structure	0	20/04/2007	21 653,35	6 704,18	0,00	14 949,17
98	21311010000		travaux cloisonnage - C01-Structure	0	17/04/2007	4 778,02	1 480,11	0,00	3 297,91
99	21311010000	5060	STRUCTURE	165	01/01/1975	3 128,19	3 128,19	0,00	0,00
100	21311010000	5063	STRUCTURE - C01-Structure	0	01/01/1990	30 570,93	30 570,93	0,00	0,00
101	21311010000	5065	STRUCTURE - C01-Structure	0	01/01/1992	69 569,70	64 722,78	0,00	4 846,92
102	21311010000	5066	STRUCTURE - C01-Structure	0	01/01/1992	25 890,65	24 086,82	0,00	1 803,83
103	21311010000		STRUCTURE - C01-Structure	0	30/10/1964	15 532,51	15 532,51	0,00	0,00
104	21311010000		STRUCTURE - C01-Structure	0	30/09/1967	77 805,56	77 805,56	0,00	0,00
105	21311010000		STRUCTURE - STRUCTURE	0	31/07/1962	282 636,99	330 018,15	0,00	0,00
106	21311010000		STRUCTURE - C01-Structure	0	31/01/1978	5 158 305,95	4 646 101,88	0,00	512 204,07
107	21311010000		STRUCTURE - C01-Structure	0	01/10/1973	906 311,02	895 225,77	0,00	11 085,25
108	21311010000		STRUCTURE - C01-Structure	0	30/03/1969	5 071 635,24	5 071 635,24	0,00	0,00
109	21311010000		STRUCTURE - C01-Structure	0	01/12/1966	901 418,54	901 418,54	0,00	0,00
110	21311010000		STRUCTURE - C01-Structure	0	01/08/1964	622 034,64	622 034,64	0,00	0,00
111	21311010000		STRUCTURE - STRUCTURE	0	31/07/1962	578 911,44	578 911,44	0,00	0,00
112	21311010000		STRUCTURE - C01-Structure	0	30/10/1960	417 039,70	417 039,70	0,00	0,00
113	21311010000		STRUCTURE - C01-Structure	0	01/07/1965	435 998,08	435 998,08	0,00	0,00
114	21311010000		STRUCTURE - C01-Structure	0	01/07/1966	145 302,05	145 302,05	0,00	0,00
115	21311010000		STRUCTURE	100	01/05/1958	271 230,73	271 230,73	0,00	0,00
116	21311010000		STRUCTURE - C01-Structure	0	01/01/1994	21 460,09	21 460,09	0,00	0,00
117	21311010000		STRUCTURE - C01-Structure	0	01/07/1998	2 391 045,64	1 179 131,96	0,00	1 211 913,68
118	21311010000		STRUCTURE - C01-Structure	0	30/10/1960	141 788,13	141 788,13	0,00	0,00
119	21311010000		STRUCTURE - C01-Structure	0	01/07/1965	435 998,08	435 998,08	0,00	0,00
120	21311010000		STRUCTURE - C01-Structure	0	01/07/1966	145 302,05	145 302,05	0,00	0,00
121	21311010000		STRUCTURE - C01-Structure	0	01/07/1984	1 622 389,91	1 264 830,02	0,00	357 559,89
122	21311010000	5069	STRUCTURE - C01-Structure	0	01/07/2003	2 645 598,17	1 024 804,75	0,00	1 620 793,42
123	21311010000		STRUCTURE - C01-Structure	0	01/07/2004	540 061,72	197 703,39	0,00	342 358,33
124	21311010000		ANRU - 99 VERDUN 2EME TRANCHE - C01-Structure	0	01/01/2011	648 877,37	153 082,12	0,00	495 795,25
125	21311010000		REHABILITATION AEGHL - C01-Structure	0	02/01/2011	677 341,99	159 760,46	0,00	517 581,53
126	21311010000		ANRU - 42 CARNOT - C01-Structure	0	31/01/2012	2 910 134,41	623 980,64	0,00	2 286 153,77
127	21311010000		ANRU - 36 ABBE HOUEL - C01-Structure	0	28/09/2012	600 857,24	120 930,78	0,00	479 926,46
128	21311010000		ANRU - 13-15 RUE JEAN JAURES / PASSAGE BRAZZA - C01-Structure	0	08/11/2012	907 040,05	180 524,47	0,00	726 515,58
129	21311010000		ANRU - VEUVE AUBLET / BELLEVUE - C01-Structure	0	13/07/2012	1 816 236,71	373 175,80	0,00	1 443 060,91
130	21311010000		58 BIS REPUBLIQUE / ALLEE DES SAISONS - C01-Structure	0	10/10/2012	1 247 734,14	250 306,45	0,00	997 427,69
131	21311010000		25 PV COUTURIER ATELIERS MUNICIPAUX - C01-Structure	0	30/06/2013	1 681 461,84	313 177,30	0,00	1 368 284,54
132	21311010000		ANRU - BAT M/N - C01-Structure	0	30/06/2013	7 533 567,13	1 403 149,27	0,00	6 130 417,86
133	21311010000		VEFA 84 HUSSON - C01-Structure	0	31/10/2013	169 533,96	30 437,88	0,00	139 096,08
134	21311010000		ANRU - 6 RUE VERDUN ET 66 RUE CARNOT - C01-Structure	0	31/07/2013	2 263 094,78	417 678,47	0,00	1 845 416,31
135	21311010000		ANRU - 126 REPUBLIQUE - C01-Structure	0	31/01/2013	2 629 501,63	511 282,65	0,00	2 118 218,98
136	21311010000		CREATION LOGEMENTS PMR - C01-Structure	0	01/01/2014	173 527,42	30 567,54	0,00	142 959,88
137	21311010000		SENTE DE LA FERME - C01-Structure	0	07/04/2014	349 068,50	59 660,32	0,00	289 408,18
138	21311010000		ANRU - REHAB CDJKRS - C01-Structure	0	04/07/2014	6 296 299,24	1 045 869,31	0,00	5 250 429,93
139	21311010000		DUCLOS - VIDE SANITAIRE - C01-Structure	0	03/04/2015	301 795,50	45 632,44	0,00	256 163,06
140	21311010000		Panneaux solaires reseau hydroelec Malraux - C01-Structure	0	09/07/2015	59 174,95	8 634,03	0,00	50 540,92
141	21311010000		BENFLEET CN - C01-Structure	0	31/07/2015	9 161 662,27	1 325 742,81	0,00	7 835 919,46
142	21311010000		91 HUSSON - C01-Structure	0	01/01/2015	406 705,30	63 538,14	0,00	343 167,16
143	21311010000		ANRU - PLACE DES COMMERCES - C01-Structure	0	01/01/2015	1 344 627,35	210 066,33	0,00	1 134 561,02
144	21311010000		CREATION 7 LGTS - C01-Structure	0	17/07/2015	1 243 062,47	180 828,22	0,00	1 062 234,25
145	21311010000		DUCLOS - CREATION MAM - C01-Structure	0	17/07/2015	213 993,66	31 129,62	0,00	182 864,04
146	21311010000		Amenagement MAM Duclos - C01-Structure	0	31/01/2016	131 881,85	17 766,06	0,00	114 115,79
147	21311010000		Panneaux bardages Tour G - C01-Structure	0	31/01/2016	238 612,92	32 144,00	0,00	206 468,92
148	21311010000		Création logements Cachin - C01-Structure	0	15/03/2016	133 996,20	17 729,01	0,00	116 267,19
149	21311010000		Isolation Thermique ext. des facades Oradour - C01-Structure	0	01/09/2017	717 768,19	73 996,18	0,00	643 772,01
150	21311010000		THOREZ - ISOLATION FACADES - C01-Structure	0	01/10/2017	936 926,05	95 054,44	0,00	841 871,61
151	21311010000		ANRU - REHAB/RESID/DEMOL BAT F - C01-Structure	0	01/07/2017	262 810,32	27 983,61	0,00	234 826,71
152	21311010000	181CN	TC - CN - LA COURNEUVE - Ilot Balzac 2 - C01-Structure	0	26/11/2018	3 929 615,67	334 891,98	0,00	3 594 723,69
153	21311010000	201CN	TC - CN - STAINS - Les terrasses - C01-Structure	0	24/07/2018	6 016 135,65	558 282,10	0,00	5 457 853,55
154	21311010000	124CN	TC.CN - Noisy Le Sec-Pierre Feuillère - C01-Structure	0	22/05/2018	6 341 340,94	612 668,88	0,00	5 728 672,06
155	21311010000	143RU114	TC.CN - STAINS - Mandela/Apolinaire D1 Guimier - C01-Structure	0	11/01/2018	4 486 717,28	469 098,92	0,00	4 017 618,36
156	21311010000	121RU141	TC.CN PMR - NEUILLY S/MARNE - Rambouillet PMR - C01-Structure	0	01/01/2018	100 515,92	10 570,14	0,00	89 945,78
157	21311010000	503CN	TC.CN - BONDY - Léon Blum - Logements - C01-Structure	0	28/03/2018	5 332 219,63	532 943,35	0,00	4 799 276,28
158	21311010000	311CN	TC.CN MONTFERMEIL E. Degas - C01-Structure	0	04/10/2018	5 380 602,63	475 830,26	0,00	4 904 772,37
159	21311010000	310CN	TC.CN MONTFERMEIL - S. Valadon - C01-Structure	0	11/01/2019	3 605 897,79	297 254,72	0,00	3 308 643,07
160	21311010000	109CN	TC - CN - MONTMERMEIL - Utrillo - C01-Structure	0	18/01/2019	6 334 513,92	519 502,92	0,00	5 815 011,00
161	21311010000	662CN	TC - CN - LBM - Casanova- C1 - C01-Structure	0	25/01/2019	1 848 501,95	150 814,23	0,00	1 697 687,72
162	21311010000	661CN	TC - CN - LBM - Casanova -A3 - C01-Structure	0	25/01/2019	2 120 003,31	172 965,29	0,00	1 947 038,02

DocuSign Envelope ID: 050AEFB8-07BE-431D-B315-39E8AF91D18C

Copyright © Salvia Développement

163	21311010000	663CN	TC - CN - LBM - Casanova-E1 - C01-Structure	0	25/01/2019	3 230 239,18	263 546,41	0,00	2 966 692,77
164	21311010000	139RH25	TC.RH - STAINS- CJ - Coll T5 - C01-Structure	0	18/01/2019	104 896,48	8 602,72	0,00	96 293,76
165	21311010000	B0311206	TC.RH- DRANCY - La Muette - C01-Structure	0	27/02/2019	0,00	0,00	0,00	0,00
166	21311010000	B1871122	TA - ROMAINVILLE - Duclos Mise en sécurité balcons - C01-Structure	0	31/12/2020	317 298,60	11 633,69	0,00	305 664,91
167	21311010000	746CN	GAGARINE VEFA VASSOU - C01-Structure	0	30/07/2020	6 903 456,62	332 681,73	0,00	6 570 774,89
168	21311010000	748CN	VEFA CN DE GAULLE 63 lgt - C01-Structure	0	21/10/2020	6 643 819,27	286 742,83	0,00	6 357 076,44
169	21311010000	747CN	VEFA République Urban Verde 10 lgt - C01-Structure	0	02/03/2020	1 045 671,96	59 899,02	0,00	985 772,94
170	21311010000	139RH26	TC.RH - STAINS- CJ - Coll T6 - C01-Structure	0	31/07/2020	95 770,19	4 609,42	0,00	91 160,77
171	21311010000	B1717521	C-LA COURNEUVE - Orme Seul 2 - Trvx SI Debussy - C01-Structure	0	02/07/2021	939 833,55	26 091,10	0,00	913 742,45
172	21311010000	749CN	VEFA Benfleet 28 lgt - C01-Structure	0	18/01/2021	3 106 040,07	117 297,05	0,00	2 988 743,02
173	21311010000	0709VEFA	VEFA Wilson 5 lgt - C01-Structure	0	06/07/2021	552 917,93	15 215,69	0,00	537 702,24
174	21311010000	026RH1	TC- RH -LBM- F.MANOUCHIAN - C01-Structure	0	09/12/2021	3 115 654,65	56 272,24	0,00	3 059 382,41
175	21311010000	744VEFA	TC-CN-Romainville-Gagarine Lot3 - C01-Structure	0	18/11/2021	2 029 100,39	39 231,28	0,00	1 989 869,11
176	21311010000	200CN	TC - CN - PIERREFITTE - Les Digues - C01-Structure	0	30/11/2022	4 369 856,43	16 656,99	0,00	4 353 199,44
177	21311010000	201RU1	VEFA JARDIN DE STAINS ILOT 8D - C01-Structure	0	26/12/2022	7 933 830,79	2 898,20	0,00	7 930 932,59
178	21311010000	0750VEFA	VEFA Niemen 12 lgt - C01-Structure	0	30/10/2022	1 157 103,15	4 438,20	0,00	1 152 664,95
179	21311010000	B2114022	Nexon Agrandissement de 3 locaux VO - C01-Structure	0	15/07/2022	113 178,74	878,56	0,00	112 300,18
180	21311010000	126RH1	RH - RPA Clemenceau- Noisy Le Sec - C01-Structure	0	15/12/2022	161 070,30	125,03	0,00	160 945,27
181	21311010000	00710RH1-02	Rahab -CCES CHARLES DE GAULLE Romainville - C01-Structure	0	01/02/2022	979 191,56	19 911,72	0,00	959 279,84
182	21311010000	00710RH1	RH - RMV - Rehabilitation De Gaulle Tour 3 à 6 - C01-Structure	0	01/02/2022	1 098 858,51	16 758,85	0,00	1 082 099,66
183	21311010000	0514	ACQ- Il e St Denis -Marcel Paul-SEMISO - C01-Structure	0	01/03/2022	4 545 419,88	762 136,16	0,00	3 783 283,72
184	21311010000	0515	ACQ -ILE ST DENIS L'ILE EN SCNE -SEMISO - C01-Structure	0	01/03/2022	6 290 538,26	95 885,66	0,00	6 194 652,60
185	21311010000	0519	ACQ -ILE ST DENIS- MARCEL CACHIN -SEMISO - C01-Structure	0	01/03/2022	3 362 513,04	54 211,22	0,00	3 308 301,82
186	21311010000	0516	ACQ -ILE ST DENIS- MAURICE THOREZ -SEMISO - C01-Structure	0	01/03/2022	5 165 194,31	84 907,30	0,00	5 080 287,01
187	21311010000	118Z000	ACQ - LILAS - Sentes - 118 - C01-Structure	0	01/01/1983	1 547 951,44	1 547 951,44	0,00	0,00
188	21311010000	018Z000	CN - STAINS - A.Lurçat - C01-Structure	0	01/01/1975	3 337 324,81	3 337 324,81	0,00	0,00
189	21311010000	143RU19	COM - STAINS - Nerval/Carco - Commerce - C01-Structure	0	13/04/2012	1 130 623,22	266 634,81	0,00	863 988,41
190	21311010000	192CN	CN - LBM - Gabriel Peri 2 - C01-Structure	0	27/04/2011	5 906 637,11	1 493 465,88	0,00	4 413 171,23
191	21311010000	101RU14	CN- MONTFERMEIL - Les Bosquets - Berthe Morisot 1 - C01-Structure	0	24/01/2011	13 266 250,59	3 428 970,78	0,00	9 837 279,81
192	21311010000	040RU4	CN - EPINAY - Ilot Gendarmerie - C01-Structure	0	22/12/2011	1 050 992,67	250 538,70	0,00	800 453,97
193	21311010000	0187CN	CN - LA COURNEUVE - Jardins de Presov - C01-Structure	0	22/11/2011	15 016 921,88	3 607 041,32	0,00	11 409 880,56
194	21311010000	189CN	CN- LA COURNEUVE - Joliot-Curie - C01-Structure	0	16/09/2011	5 366 795,68	1 310 855,54	0,00	4 055 940,14
195	21311010000	143RU24	CN - STAINS - Ilot Sasaki - C01-Structure	0	09/11/2011	7 116 053,88	1 756 087,87	0,00	5 359 966,01
196	21311010000	040RU1	RH - EPINAY - Ilot Gendarmerie - 2011 - C01-Structure	0	22/12/2011	30 545,90	7 281,64	0,00	23 264,26
197	21311010000	040RU6	COM - EPINAY - Ilot Gendarmerie - C01-Structure	0	22/12/2011	1 028 055,39	245 070,91	0,00	782 984,48
198	21311010000	139RH11	RH - STAINS- CJ - Ind T1 - C01-Structure	0	03/10/2011	1 334 571,88	324 600,14	0,00	1 009 971,74
199	21311010000	cité 501	ACQ - BONDY- La Noue Caillet 38 RDC - C01-Structure	0	01/07/2013	1 886 972,80	443 893,89	0,00	1 443 078,91
200	21311010000	cité 501	ACQ - BONDY- La Noue Caillet - C01-Structure	0	01/06/2012	4 192 378,64	2 095 365,19	0,00	2 097 013,45
201	21311010000	143RU21	RH - STAINS - Ilot Sazaki - C01-Structure	0	18/04/2012	50 356,95	11 647,64	0,00	38 709,31
202	21311010000	133Z000	ACQ - PSG - H Sellier - C01-Structure	0	01/01/1984	14 618,04	14 618,04	0,00	0,00
203	21311010000	101Z001	ACQ - MONTFERMEIL - Les bosquets AFTRP n° 1 et 2 - C01-Structure	0	01/11/2006	1 118 054,18	859 904,07	0,00	258 150,11
204	21311010000	184Z000	ACQ - BLANC MESNIL - P.SEMARD - C01-Structure	0	01/01/2004	8 451 556,14	5 175 321,84	0,00	3 276 234,30
205	21311010000	124Z000	ACQ - NLS - P Feuillères - C01-Structure	0	01/01/1983	702 098,14	702 098,14	0,00	0,00
206	21311010000	111T025	RD - DRANCY - Paul Bert - C01-Structure	0	01/01/2008	13 775,19	4 491,97	0,00	9 283,22
207	21311010000	050T006	RD - PSG - Gabriel PERI - C01-Structure	0	01/01/2008	35 794,06	11 671,93	0,00	24 122,13
208	21311010000	115T029	RD - LES LILAS - Les Sablons - C01-Structure	0	01/01/2008	16 639,01	5 425,82	0,00	11 213,19
209	21311010000	133T023	RD - PSG - H Sellier - C01-Structure	0	01/01/2008	91 745,15	29 916,88	0,00	61 828,27
210	21311010000	134T026	RD - PANTIN - Les Auteurs - C01-Structure	0	01/01/2008	28 444,71	9 275,38	0,00	19 169,33
211	21311010000	150T014	RD - PANTIN - Les Pommiers - C01-Structure	0	01/01/2008	27 935,89	9 109,56	0,00	18 826,33
212	21311010000	419T001	C - LA COURNEUVE - Braque - transfo locaux ophlm - C01-Structure	0	01/01/2008	735,56	239,91	0,00	495,65
213	21311010000	125T026	RD - NLS - Crainquebille - C01-Structure	0	01/01/2008	960,05	313,00	0,00	647,05
214	21311010000	045T026	RD - DUGNY - Eguiller - C01-Structure	0	01/01/2008	18 518,78	6 038,75	0,00	12 480,03
215	21311010000	139T025	RD - STAINS - CJ Coll - C01-Structure	0	01/01/2008	143 622,89	46 833,55	0,00	96 789,34
216	21311010000	5164	RD - STAINS - CJ - IND - C01-Structure	0	01/01/2008	123 444,20	40 253,48	0,00	83 190,72
217	21311010000	502com	ACQ - BONDY-R. AUBRAC - Commerces - C01-Structure	0	03/07/2013	593 119,00	348 002,72	0,00	245 116,28
218	21311010000	139RH12	RH - STAINS- CJ - Ind T2 - C01-Structure	0	26/10/2012	1 188 456,93	261 153,65	0,00	927 303,28
219	21311010000	502CN	ACQ - BONDY - Raymond Aubrac - C01-Structure	0	01/11/2012	2 811 827,46	616 854,85	0,00	2 194 972,61
220	21311010000	143RU14	CN - STAINS - CSL - Ilot Claudel-Nerval-Carco - C01-Structure	0	14/04/2012	8 619 262,85	2 049 574,87	0,00	6 569 687,98
221	21311010000	139T022	RH - STAINS- CJ - Coll T1 - C01-Structure	0	01/01/2008	3 981 980,19	1 298 227,71	0,00	2 683 752,48
222	21311010000	011T026	RD - DUGNY -LARIVIERE - C01-Structure	0	31/12/2007	23 808,85	7 763,84	0,00	16 045,01
223	21311010000	017T006	RH - DUGNY - M Thorez - C01-Structure	0	01/01/2008	2 058 256,85	671 102,55	0,00	1 387 154,30
224	21311010000	105Z000	ACQ - BOBIGNY - Abreuvoir - 105 - C01-Structure	0	31/12/1982	10 696,17	10 696,17	0,00	0,00
225	21311010000	106Z000	ACQ - BOBIGNY - Abreuvoir - 106 - C01-Structure	0	31/12/1982	121 911,73	121 911,73	0,00	0,00
226	21311010000	107Z000	ACQ - BOBIGNY - Abreuvoir - 107 - C01-Structure	0	01/01/1983	1 050 368,58	1 050 368,58	0,00	0,00
227	21311010000	177Z001	CN - BOBIGNY - ZAC Rostand - C01-Structure	0	01/01/2005	2 599 733,47	974 191,57	0,00	1 625 541,90
228	21311010000	012RU1	RH VILLETANEUSE Allende - C01-Structure	0	02/01/2009	7 158 656,68	2 175 928,20	0,00	4 982 728,48
229	21311010000	D61-2008	RD - DRANCY - Paul Bert - C01-Structure	0	31/12/2008	9 761,90	2 967,80	0,00	6 794,10
230	21311010000	D62-2008	RD - PANTIN - Les Pommiers - C01-Structure	0	31/12/2008	22 543,79	6 853,72	0,00	15 690,07
231	21311010000	D63-2008	RD - STAINS - CJ - C01-Structure	0	31/12/2008	46 337,40	14 087,49	0,00	32 249,91
232	21311010000	D64-2008	RD - DUGNY -LARIVIERE - C01-Structure	0	31/12/2008	45 503,36	13 833,98	0,00	31 669,38
233	21311010000	D66-2008	RD - NLS - Crainquebille - C01-Structure	0	31/12/2008	34 076,34	10 359,86	0,00	23 716,48
234	21311010000	D64-2008	RD - DUGNY - Eguiller - C01-Structure	0	31/12/2008	13 861,15	4 214,12	0,00	9 647,03
235	21311010000	D62-2008	RD- PSG- Gabriel Péri - C01-Structure	0	31/12/2008	12 321,90	3 746,10	0,00	8 575,80
236	21311010000	D62-2008	RD - LES LILAS - Les Sablons - C01-Structure	0	31/12/2008	25 715,85	7 818,09	0,00	17 897,76
237	21311010000	D62-2008	RD - PSG - H Sellier - C01-Structure	0	31/12/2008	87 268,98	26 531,49	0,00	60 737,49
238	21311010000	D62-2008	RD - PANTIN - Les Auteurs - C01-Structure	0	31/12/2008	14 370,58	4 368,99	0,00	10 001,59
239	21311010000	040Z000	CN - EPINAY - I Gendarmerie - C01-Structure	0	01/01/1977	2 153 866,44	2 153 866,44	0,00	0,00
240	21311010000	179CN	CN - LA COURNEUVE - 70 gl leclerc - C01-Structure	0	31/12/2008	616 115,62	185 443,66	0,00	430 671,96
241	21311010000	186VEFA	CN - STAINS - VEFA le parc cour 8 - C01-Structure	0	31/12/2008	1 878 728,05	571 170,50	0,00	1 307 557,55
242	21311010000	176Z000	ACQ - PIERREFITE - Rue Paris - C01-Structure	0	31/12/2001	1 529 345,87	1 099 450,55	0,00	429 895,32
243	21311010000	0191C001	CN - VEFA - STAINS - La cour 11 - C01-Structure	0	30/03/2009	2 070 824,47	618 273,96	0,00	1 452 550,51
244	21311010000	0183CN4	CN - La Courneuve - Renoir - C01-Structure	0	30/03/2009	8 962 815,80	2 675 975,55	0,00	6 286 840,25
245	21311010000	0097C001	CN - LE RAINCY - Les Tourelles - C01-Structure	0	01/11/2009	181 997,55	51 982,89	0,00	130 014,66
246	21311010000	178AA11	AA - LA COURNEUVE - 68 gl leclerc - C01-Structure	0	01/01/2009	231 285,19	70 315,06	0,00	160 970,13
247	21311010000	139RH22	RH - STAINS -CJ - Coll T2 - C01-Structure	0	01/01/2009	4 545 582,82	2 700 998,54	0,00	1 844 584,28
248	21311010000	012Z000	CN - VLT - Salvador Allende -HLM - C01-Structure	0	31/12/1973	1 196 869,36	1 196 869,36	0,00	0,00
249	21311010000	013Z000	CN - VLT - Salvador Allende - ILN - C01-Structure	0	31/12/1973	1 326 558,65	1 326 558,65	0,00	0,00
250	21311010000	015Z000	CN - BOBIGNY- Chemin vert - C01-Structure	0	01/01/1974	1 220 427,47	1 220 427,47	0,00	0,00
251	21311010000	016Z000	CN - BOBIGNY- Chemin vert - C01-Structure	0	01/01/1974	2 693 302,05	2 693 302,05	0,00	0,00

DocuSign Envelope ID: 050AEFB8-07BE-431D-B315-39E8AF91D18C

Copyright © Salvia Développement

252	21311010000	017Z000	CN - DUGNY- M. Thorez - C01-Structure	0	01/01/1974	1 965 658,47	1 965 658,47	0,00	0,00
253	21311010000	020Z000	CN - LBM - M Alizard - C01-Structure	0	01/01/1976	2 544 495,58	2 544 495,58	0,00	0,00
254	21311010000	025Z000	CN - LE RAINCY - Les Rinceaux - C01-Structure	0	01/01/1977	1 081 122,70	1 081 122,70	0,00	0,00
255	21311010000	027Z000	CN - ST OUEN - O.Vaillant - C01-Structure	0	01/01/1976	1 015 682,69	1 015 682,69	0,00	0,00
256	21311010000	044Z000	CN - ST OUEN - P Vaillant 1ère tr. - C01-Structure	0	01/01/1977	1 859 051,37	1 859 051,37	0,00	0,00
257	21311010000	051Z000	CN - ST OUEN - Robesp 051 - C01-Structure	0	01/01/1979	572 167,14	544 162,07	0,00	28 005,07
258	21311010000	053Z000	CN - DUGNY- M. Thorez - C01-Structure	0	01/01/1978	852 673,06	831 889,19	0,00	20 783,87
259	21311010000	056Z000	CN - ST OUEN - Robesp 056 - C01-Structure	0	01/01/1979	988 417,77	940 043,48	0,00	48 374,29
260	21311010000	061Z000	CN - MONTFERMEIL - A. France - C01-Structure	0	01/01/1983	839 044,78	714 386,64	0,00	124 658,14
261	21311010000	062Z000	CN - ST OUEN - Robesp 062 - C01-Structure	0	01/01/1979	999 467,37	950 552,93	0,00	48 914,44
262	21311010000	068Z000	CN - PIERREFITTE - ZAC Barrage - C01-Structure	0	01/01/1980	1 901 949,23	1 761 838,99	0,00	140 110,24
263	21311010000	070Z000	ACQ - BOBIGNY- A Rimbaud 070 - C01-Structure	0	01/01/1980	1 435 114,35	1 329 394,25	0,00	105 720,10
264	21311010000	071Z000	ACQ - BOBIGNY- A Rimbaud 071 - C01-Structure	0	01/01/1980	1 480 913,57	1 371 819,66	0,00	109 093,91
265	21311010000	075Z000	CN - ST OUEN - P Vaillant 2ème tr. - C01-Structure	0	01/01/1982	1 370 731,95	1 201 446,60	0,00	169 285,35
266	21311010000	079Z000	CN - EPINAY - Ilot du marché 079 - C01-Structure	0	01/01/1981	1 920 165,39	1 730 978,55	0,00	189 186,84
267	21311010000	084Z000	CN - EPINAY - Ilot du marché 084 PLA - C01-Structure	0	01/01/1982	562 095,72	492 676,90	0,00	69 418,82
268	21311010000	172Z000	CN - DRANCY - Charles Gide - C01-Structure	0	01/01/2000	7 676 408,16	3 641 222,25	0,00	4 035 185,91
269	21311010000	173Z000	CN - NEUILLY/MARNE - Les fauvettes - C01-Structure	0	31/12/1995	245 925,36	153 370,01	0,00	92 555,35
270	21311010000	171Z000	CN -LA COURNEUVE - l'orme seul1 Chauff coll - C01-Structure	0	01/01/1995	5 334 768,83	3 091 098,92	0,00	2 243 669,91
271	21311010000	019Z000	CN - STAINS - A.Lurçat - C01-Structure	0	01/01/1975	1 288 552,14	1 288 552,14	0,00	0,00
272	21311010000	036Z000	ACQ - VLT- M Grandcoing - C01-Structure	0	01/01/1983	1 528 433,60	1 528 433,60	0,00	0,00
273	21311010000	024Z000	CN - MONTFERMEIL - A. France - C01-Structure	0	01/01/1978	802 455,11	802 455,11	0,00	0,00
274	21311010000	060Z000	CN - MONTFERMEIL - A. France - C01-Structure	0	01/01/1982	1 059 048,31	955 835,22	0,00	103 213,09
275	21311010000	090Z000	CN - NLG - G Lorca - C01-Structure	0	01/01/1986	6 361 539,98	5 056 926,38	0,00	1 304 613,60
276	21311010000	109Z000	ACQ - BOBIGNY- P Eluard - 109 - C01-Structure	0	01/01/1983	645 052,14	645 052,14	0,00	0,00
277	21311010000	116Z000	ACQ - LILAS - Sentes - 116 - C01-Structure	0	01/01/1983	2 908 399,07	2 908 399,07	0,00	0,00
278	21311010000	117Z000	ACQ - LILAS - Sentes - 117 - C01-Structure	0	01/01/1983	242 533,45	242 533,45	0,00	0,00
279	21311010000	121Z000	ACQ - NEUILLY/MARNE - Les fauvettes - C01-Structure	0	01/01/1983	1 613 783,99	1 613 783,99	0,00	0,00
280	21311010000	129Z000	ACQ - PANTIN- Pont Pierre - C01-Structure	0	01/01/1983	1 029 518,40	1 029 518,40	0,00	0,00
281	21311010000	137Z000	ACQ - RSB - Pré Gentil - C01-Structure	0	01/01/1983	2 606 181,74	2 606 181,74	0,00	0,00
282	21311010000	138Z000	ACQ - ST OUEN - Adrien Lesesne - C01-Structure	0	01/01/1983	222 301,59	175 433,41	0,00	46 868,18
283	21311010000	145Z000	ACQ - PSG - Belvedere - C01-Structure	0	01/01/1983	330 925,33	330 925,33	0,00	0,00
284	21311010000	032Z000	CN - VLT- V Hugo - C01-Structure	0	01/01/1981	4 969 182,50	4 479 587,22	0,00	489 595,28
285	21311010000	052Z000	CN - ST OUEN - Pasteur - C01-Structure	0	01/01/1981	3 199 973,79	2 884 692,18	0,00	315 281,61
286	21311010000	058Z000	CN - EPINAY - I Gendarmerie - C01-Structure	0	31/12/1977	1 858 846,43	1 813 537,08	0,00	45 309,35
287	21311010000	074Z000	CN - NLG - V Jara - 074 - C01-Structure	0	01/01/1981	1 664 124,57	1 501 027,41	0,00	163 097,16
288	21311010000	087Z000	CN - STAINS - I carnot 1 - C01-Structure	0	01/01/1981	2 110 788,97	1 902 820,66	0,00	207 968,31
289	21311010000	171Z000	CN -LA COURNEUVE - l'orme seul1 chauff ind - C01-Structure	0	01/01/1995	2 637 413,80	1 528 183,75	0,00	1 109 230,05
290	21311010000	077Z000	CN - NLG - V Jara - 077 - C01-Structure	0	31/12/1980	1 666 615,65	1 503 274,56	0,00	163 341,09
291	21311010000	089Z000	CN - STAINS - I carnot 089 COLL - C01-Structure	0	01/01/1985	5 628 841,67	4 508 946,84	0,00	1 119 894,83
292	21311010000	028Z000	CN - PSG- F. Ferrer - C01-Structure	0	01/01/1977	1 167 773,95	1 141 010,33	0,00	26 763,62
293	21311010000	0101RU12	RS- MONTFERMEIL -Les Bosquets - BM (B14/B14A) - C01-Structure	0	01/01/2010	1 153 913,45	636 533,77	0,00	517 379,68
294	21311010000	419RU11	C - LA COURNEUVE - Braque - mutation bureaux - C01-Structure	0	01/01/2010	223 137,99	62 912,49	0,00	160 225,50
295	21311010000	046Z000	ACQ - DUGNY - Paul Langevin - C01-Structure	0	01/01/1976	2 202 690,45	2 202 690,45	0,00	0,00
296	21311010000	047Z000	ACQ - STAINS - Prêtresse - C01-Structure	0	31/12/1975	1 162 151,80	1 162 151,80	0,00	0,00
297	21311010000	048Z000	ACQ - STAINS - Les Guignetieres - C01-Structure	0	01/01/1976	564 566,14	564 566,14	0,00	0,00
298	21311010000	045Z000	ACQ - DUGNY - Eguiller Collectifs - C01-Structure	0	31/12/1975	574 079,90	574 079,90	0,00	0,00
299	21311010000	004Z000	ACQ - AUBERV - F.Préssenssé - C01-Structure	0	02/07/1994	346 503,72	346 503,72	0,00	0,00
300	21311010000	011Z000	ACQ - DUGNY- Lariviere - C01-Structure	0	01/01/1974	870 925,81	775 368,96	0,00	95 556,85
301	21311010000	037Z000	CN - AULNAY- La Prairie - C01-Structure	0	01/01/1978	671 377,10	671 377,10	0,00	0,00
302	21311010000	088Z000	CN - MONTFERMEIL - B. Hardy - C01-Structure	0	01/01/1984	5 514 414,34	4 659 508,92	0,00	854 905,42
303	21311010000	093Z000	CN -VILLEPINTE - F Mallet 093 COLL - C01-Structure	0	01/01/1985	3 951 047,47	3 236 042,66	0,00	715 004,81
304	21311010000	132Z000	ACQ - PIERREFITTE - A.Orbigny - C01-Structure	0	01/01/1983	361 119,66	361 119,66	0,00	0,00
305	21311010000	140Z000	ACQ - STAINS - C.Nexon - C01-Structure	0	01/01/1983	216 699,34	216 699,34	0,00	0,00
306	21311010000	141Z000	ACQ - STAINS - Paradis 141 - C01-Structure	0	01/01/1983	899 251,21	899 251,21	0,00	0,00
307	21311010000	142Z000	ACQ - STAINS - Paradis 142 - C01-Structure	0	01/01/1983	189 518,49	189 518,49	0,00	0,00
308	21311010000	175Z000	ACQ - LC -Orme Seul 2 - C01-Structure	0	01/01/2002	3 558 031,51	1 875 082,68	0,00	1 682 948,83
309	21311010000	065Z000	CN - N.PLAISANCE - J Jaures - C01-Structure	0	01/01/1985	1 085 539,99	869 564,72	0,00	215 975,27
310	21311010000	086Z000	CN - N.Plaisance - Cavre d'Avron - C01-Structure	0	01/01/1985	636 460,99	509 832,98	0,00	126 628,01
311	21311010000	178Z000	AQS - LA COURNEUVE - 68 gl leclerc - C01-Structure	0	10/07/2002	107 174,66	47 496,71	0,00	59 677,95
312	21311010000	094Z000	ACQ - BOBIGNY- G.Dimitrov coll - C01-Structure	0	01/01/1986	2 813 678,06	2 236 653,84	0,00	577 024,22
313	21311010000	097Z000	ACQ - LE RAINCY - Les Tourelles 97 - C01-Structure	0	01/01/1986	203 149,64	161 488,06	0,00	41 661,58
314	21311010000	098Z000	CN - LE RAINCY - Les Tourelles 98 - C01-Structure	0	01/01/1986	1 217 959,17	968 182,19	0,00	249 776,98
315	21311010000	114Z000	ACQ - DUGNY - Le Moulin - C01-Structure	0	01/01/1983	789 229,54	640 140,73	0,00	149 088,81
316	21311010000	130Z000	ACQ - PSB- La Poudrette -COLL - C01-Structure	0	01/01/1983	209 559,03	209 559,03	0,00	0,00
317	21311010000	134Z000	ACQ - PANTIN - Les Auteurs - C01-Structure	0	01/01/1983	509 034,90	429 910,11	0,00	79 124,79
318	21311010000	139Z000	ACQ - STAINS - CJ - coll - C01-Structure	0	01/01/1983	124 738,27	117 821,09	0,00	6 917,18
319	21311010000	057Z000	CN - ST OUEN - Robesp 057 IND - C01-Structure	0	01/01/1979	99 777,12	94 895,83	0,00	4 881,29
320	21311010000	085Z000	CN - ST OUEN - Pasteur 085 IND - C01-Structure	0	31/12/1980	532 053,44	479 632,13	0,00	52 421,31
321	21311010000	103Z000	CN - VILLEPINTE - Parc Bellevue - 103 IND - C01-Structure	0	31/12/1983	2 008 695,07	1 659 729,98	0,00	348 965,09
322	21311010000	045Z000	ACQ - DUGNY - Eguiller Individuels - C01-Structure	0	01/01/1976	58 358,71	58 358,71	0,00	0,00
323	21311010000	089Z000	CN - STAINS - I carnot 089 IND - C01-Structure	0	01/01/1985	324 499,56	259 938,28	0,00	64 561,28
324	21311010000	093Z000	CN -VILLEPINTE - F Mallet 093 IND - C01-Structure	0	01/01/1985	1 541 207,00	1 262 301,03	0,00	278 905,97
325	21311010000	094Z000	ACQ - BOBIGNY- G.Dimitrov ind - C01-Structure	0	01/01/1986	351 261,69	279 225,48	0,00	72 036,21
326	21311010000	131Z000	ACQ - PSB- La Poudrette - IND - C01-Structure	0	01/01/1983	779 601,82	779 601,82	0,00	0,00
327	21311010000	143Z000	ACQ - STAINS - CSL INDIVIDUELS - C01-Structure	0	01/01/1983	281 699,96	281 699,96	0,00	0,00
328	21311010000	033Z000	CN - MONTFERMEIL-L Noel - C01-Structure	0	01/01/1988	6 863 344,38	5 246 828,88	0,00	1 616 515,50
329	21311010000	011T022	RD - DUGNY -LARIVIERE - C01-Structure	0	01/01/2006	7 595,02	2 811,72	0,00	4 783,30
330	21311010000	150T012	RD - PANTIN - Les Pommiers - C01-Structure	0	01/01/2006	22 454,92	8 312,88	0,00	14 142,04
331	21311010000	133T023	RD - PSG - H Sellier - C01-Structure	0	01/01/2006	59 945,64	33 488,45	0,00	26 457,19
332	21311010000	115T026	RD - LES LILAS - Les Sablons - C01-Structure	0	01/01/2006	5 562,38	2 059,23	0,00	3 503,15
333	21311010000	111T023	RD - DRANCY - PAUL BERT - C01-Structure	0	01/01/2006	14 038,03	5 196,97	0,00	8 841,06
334	21311010000	134T024	RD - PANTIN - Les Auteurs - C01-Structure	0	01/01/2006	22 065,90	8 168,79	0,00	13 897,11
335	21311010000	133RH1	RH - PSG -Henri Sellier - Indiv - C01-Structure	0	01/01/2011	946 240,10	245 893,70	0,00	700 346,40
336	21311010000	028T026	RD - PSG - G PERI - C01-Structure	0	01/01/2006	12 397,65	4 589,58	0,00	7 808,07
337	21311010000	011T024	RD - DUGNY -LARIVIERE - C01-Structure	0	01/01/2007	35 277,94	12 281,89	0,00	22 996,05
338	21311010000	028T027	RD - PSG- PERI-FERRER - C01-Structure	0	01/01/2007	23 945,90	8 336,70	0,00	15 609,20
339	21311010000	045T025	RD - DUGNY - Eguiller - C01-Structure	0	01/01/2007	51 227,24	16 281,51	0,00	34 945,73
340	21311010000	139T023	RD - STAINS - CJ - C01-Structure	0	01/01/2007	198 620,78	69 149,53	0,00	129 471,25

DocuSign Envelope ID: 050AEFB8-07BE-431D-B315-39E8AF91D18C

Copyright © Salvia Développement

341	21311010000	111T024	RD - DRANCY - PAUL BERT - C01-Structure	0	01/01/2007	190,52	66,27	0,00	124,25
342	21311010000	115T027	RD - LES LILAS - Les Sablons - C01-Structure	0	01/01/2007	24 013,09	8 851,00	0,00	15 162,09
343	21311010000	150T013	RD - PANTIN - Les Pommiers - C01-Structure	0	01/01/2007	35 412,62	12 328,88	0,00	23 083,74
344	21311010000	133T024	RD - PSG - H Sellier - C01-Structure	0	01/01/2007	99 294,20	34 569,12	0,00	64 725,08
345	21311010000	134T025	RD - PANTIN - Les Auteurs - C01-Structure	0	01/01/2007	41 560,62	14 469,26	0,00	27 091,36
346	21311010000	025T006	C - LE RAINCY - Les Rinceaux - Carrelages sols - C01-Structure	0	01/01/2006	58 452,21	21 639,16	0,00	36 813,05
347	21311010000	193CN	CN - NEUILLY/MARNE - Suffren - C01-Structure	0	20/09/2013	4 997 843,37	998 697,54	0,00	3 999 145,83
348	21311010000	121RU14	CN - NEUILLY/M - Rambouillet B44 - C01-Structure	0	04/09/2013	1 558 025,20	312 842,65	0,00	1 245 182,55
349	21311010000	412Z001	ACQ - LA COUNEUVE - Fontenay - C01-Structure	0	01/11/2005	776 349,40	405 505,52	0,00	370 843,88
350	21311010000	420Z001	ACQ - LA COUNEUVE - Curie - C01-Structure	0	01/01/2006	760 103,70	433 555,49	0,00	326 548,21
351	21311010000	421Z001	ACQ - LA COURNEUVE - Debussy - C01-Structure	0	01/01/2006	279 517,95	279 517,95	0,00	0,00
352	21311010000	188CN	CN - LA COURNEUVE - Genève Leclerc - C01-Structure	0	15/01/2013	8 910 900,29	1 914 407,40	0,00	6 996 492,89
353	21311010000	5288	TC. AA - LBM - Bournonville - Locaux commerciaux - C01-Structure	0	16/12/2013	54 671,05	13 204,03	0,00	41 467,02
354	21311010000	121RU11	RH - NEUILLY/MARNE - Les Fauvettes B44 Ramboui - C01-Structure	0	04/09/2013	18 945,14	3 804,06	0,00	15 141,08
355	21311010000	500Z000	AA - LBM - Bournonville - C01-Structure	0	01/07/2010	10 823 765,21	3 277 714,16	0,00	7 546 051,05
356	21311010000	199CN	CN- NEUILLY/MARNE - Artois - Le Corguillé - C01-Structure	0	28/04/2014	6 923 673,12	1 291 304,70	0,00	5 632 368,42
357	21311010000	194CN	CN - Neuilly sur Marne - Churchill - C01-Structure	0	01/07/2014	8 780 069,95	1 603 508,68	0,00	7 176 561,27
358	21311010000	99CN	CN- MONTFERMEIL - Berthe Morisot PHASE 2 - C01-Structure	0	06/06/2014	4 306 750,90	793 063,58	0,00	3 513 687,32
359	21311010000	B0710801	C - BOBIGNY - P Eluard - nettoyage façade - C01-Structure	0	31/12/2014	3 656 234,72	627 223,50	0,00	3 029 011,22
360	21311010000	B0312402/124RH	TC.C - NLS - P Feuillères - RH Tx confort. bât - C01-Structure	0	30/06/2014	1 121 364,65	204 863,27	0,00	916 501,38
361	21311010000	051RH1	RH - ST OUEN - Robespierre - C01-Structure	0	26/06/2014	139 005,67	25 428,75	0,00	113 576,92
362	21311010000	B0803420	C - DUGNY - S allende - Isol thermique - C01-Structure	0	31/12/2014	788 968,33	135 346,75	0,00	653 621,58
363	21311010000	195CN1	TC.CN - STAINS - Andréas - C01-Structure	0	10/04/2014	8 409 323,61	1 577 552,19	0,00	6 831 771,42
364	21311010000	143RU54	TC.CN- STAINS - CSL - Georges Sand/ Ilot ME - C01-Structure	0	02/01/2014	8 519 149,83	1 648 704,24	0,00	6 870 445,59
365	21311010000	197CN	TC - CN - PIERREFITTE Pasteur - C01-Structure	0	01/07/2015	6 471 317,43	1 038 821,05	0,00	5 432 496,38
366	21311010000	167CN	TC - CN - PIERREFITTE - Ilôt E Nougaro - C01-Structure	0	15/07/2015	4 224 825,47	674 616,27	0,00	3 550 209,20
367	21311010000	196CN	TC.CN LA COURNEUVE - Villon - C01-Structure	0	12/05/2015	3 370 335,56	551 235,66	0,00	2 819 099,90
368	21311010000	198CN	TC.CN - PIERREFITTE - VEFA Ilot briais - C01-Structure	0	28/10/2015	1 060 956,46	162 665,50	0,00	898 290,96
369	21311010000	139RH14	TC.RH - STAINS- CJ - Ind T4 - C01-Structure	0	16/10/2015	1 073 361,08	165 347,51	0,00	908 013,57
370	21311010000	068RU1	RH - PIERREFITTE - Boris vian - C01-Structure	0	30/01/2015	85 290,80	14 476,66	0,00	70 814,14
371	21311010000	9984	ACQ-LE BLANC MESNIL- Pasteur 2 - C01-Structure	0	01/01/2017	2 251 964,59	1 646 394,29	0,00	605 570,30
372	21311020000	034Z000	CN - DUGNY - S Allende - C02-Menuiseries	0	01/01/1977	51 780,54	51 780,54	0,00	0,00
373	21311020000	300Z001	ACQ - LBM - Ilot Berne - C02-Menuiseries	0	01/01/2006	18 036,67	18 036,67	0,00	0,00
374	21311020000	301Z001	ACQ - LBM - Gabriel Péri - C02-Menuiseries	0	01/01/2006	93 141,46	93 141,46	0,00	0,00
375	21311020000	9981	ACQ-LE BLANC MESNIL- Jean Bouin - C02-Menuiseries	0	01/01/2017	117 591,80	41 502,96	0,00	76 088,84
376	21311020000	303Z001	ACQ - LBM - Libération 3 - C02-Menuiseries	0	01/01/2006	95 291,63	95 291,63	0,00	0,00
377	21311020000	304Z001	ACQ - LBM - Victor Hugo - C02-Menuiseries	0	01/01/2006	109 373,16	109 373,16	0,00	0,00
378	21311020000	302Z001	ACQ - LBM - Libération 2 - C02-Menuiseries	0	01/01/2006	215 643,76	215 643,76	0,00	0,00
379	21311020000	451Z001	ACQ - LA COURNEUVE - Convention 2 - C02-Menuiseries	0	01/11/2005	9 150,57	9 150,57	0,00	0,00
380	21311020000	9983	ACQ-LE BLANC MESNIL- La Fontaine - C02-Menuiseries	0	01/01/2017	49 780,83	17 569,68	0,00	32 211,15
381	21311020000	438Z001	ACQ -LA COURNEUVE- Convention 3 (2) - C02-Menuiseries	0	01/11/2005	99 029,86	99 029,86	0,00	0,00
382	21311020000	050Z000	ACQ - PSG - Gabriel PERI - C02-Menuiseries	0	01/01/1976	22 699,20	22 699,20	0,00	0,00
383	21311020000	0040Z001	ACQ -COM- EPINAY - I Gendarmerie - C02-Menuiseries	0	01/01/2006	2 572,93	2 186,99	0,00	385,94
384	21311020000	438Z001	ACQ -LA COURNEUVE- Convention 3 (1) - C02-Menuiseries	0	01/11/2005	101 670,66	101 670,66	0,00	0,00
385	21311020000	413Z001	ACQ - LA COUNEUVE - Fontenay 2 - C02-Menuiseries	0	01/11/2005	50 344,33	50 344,33	0,00	0,00
386	21311020000	450Z001	ACQ - LA COURNEUVE - Orme Seul 3 - C02-Menuiseries	0	01/11/2005	92 523,28	92 523,28	0,00	0,00
387	21311020000	414Z001	ACQ - LA COUNEUVE - Musset - C02-Menuiseries	0	01/11/2005	28 603,48	28 603,48	0,00	0,00
388	21311020000	411Z001	ACQ - LA COUNEUVE - Tour Leclerc - C02-Menuiseries	0	01/11/2005	63 316,34	63 316,34	0,00	0,00
389	21311020000	428Z001	ACQ - LA COUNEUVE - Villon - C02-Menuiseries	0	01/11/2005	8 964,28	8 964,28	0,00	0,00
390	21311020000	119Z000	ACQ - LILAS - Sentes - 119 - C02-Menuiseries	0	01/01/1983	138 968,69	138 968,69	0,00	0,00
391	21311020000	116T019	C - LILAS - Sentes - Rempl menuiseries ext - C02-Menuiseries	0	01/01/2007	44 955,77	35 964,54	0,00	8 991,23
392	21311020000	143Z000	ACQ - STAINS - CSL COLLECTIFS - C02-Menuiseries	0	01/01/1983	179 841,65	179 841,65	0,00	0,00
393	21311020000	049Z000	ACQ - STAINS - Les Hucailles - C02-Menuiseries	0	01/01/1976	26 454,80	26 454,80	0,00	0,00
394	21311020000	063Z000	CN - PSG - A. France - C02-Menuiseries	0	01/01/1980	81 590,93	81 590,93	0,00	0,00
395	21311020000	0074Z001	CN - NLG - V Jara - C02-Menuiseries	0	01/01/2007	594,00	475,20	0,00	118,80
396	21311020000	110Z000	ACQ - BOBIGNY- P Eluard - 110 - C02-Menuiseries	0	01/01/1983	45 964,13	45 964,13	0,00	0,00
397	21311020000	112Z000	ACQ - DRANCY - La Muette - C02-Menuiseries	0	01/01/1983	10,60	10,60	0,00	0,00
398	21311020000	113Z000	ACQ- DRANCY - La Muette - C02-Menuiseries	0	01/01/1983	2 693,67	2 693,67	0,00	0,00
399	21311020000	101Z000	ACQ - MONTFERMEIL - Les Bosquets - C02-Menuiseries	0	31/12/1982	18 819,23	18 819,23	0,00	0,00
400	21311020000	10703	ACQ-LE BLANC MESNIL- Gaston Montmousseau - C02-Menuiseries	0	01/01/2017	185 063,92	61 687,98	0,00	123 375,94
401	21311020000	10759	ACQ-PAVILLONS-SOUS-BOIS-Chevalier de la Barre - C02-Menuiseries	0	01/01/2017	415 941,08	124 782,30	0,00	291 158,78
402	21311020000	10772	ACQ-PAVILLONS-SOUS-BOIS-Berthie Albrecht - C02-Menuiseries	0	01/01/2017	146 720,83	44 016,24	0,00	102 704,59
403	21311020000	B0505202	C - ST OUEN - Pasteur - Rempl menuiseries - C02-Menuiseries	0	01/01/2009	118 559,83	82 991,86	0,00	35 567,97
404	21311020000	B0607001	C - BOBIGNY- A Rimbaud - Pose menui ext - C02-Menuiseries	0	01/01/2009	231 829,82	162 280,86	0,00	69 548,96
405	21311020000	B0612501	C - NLS - Crainqueville - Fenetres PVC - C02-Menuiseries	0	01/01/2009	282 840,85	197 988,56	0,00	84 852,29
406	21311020000	0101RU11	RH- MONTFERMEIL - Les Bosquets - BM (B14/B14A) - C02-Menuiseries	0	01/01/2011	1 274 076,83	764 446,09	0,00	509 630,74
407	21311020000	139RH23	RH - STAINS- CJ - Coll T3 - C02-Menuiseries	0	01/01/2011	457 932,60	274 759,56	0,00	183 173,04
408	21311020000	B0642801	AQS - LA COURNEUVE - Villon 1&2 - RH+RS - C02-Menuiseries	0	01/01/2011	274 600,79	164 760,48	0,00	109 840,31
409	21311020000	B0803320	C - MONTFERMEIL - L. Noel - creation 50 box - C02-Menuiseries	0	01/01/2011	81 107,58	48 664,55	0,00	32 443,03
410	21311020000	B1012521	TC.C -NLS- Crainquebille - Rempl menu ext - C02-Menuiseries	0	01/03/2016	87 037,50	29 759,70	0,00	57 277,80
411	21311020000	440RU11	TC -RH- LA COURNEUVE - Beaufils - C02-Menuiseries	0	29/07/2016	849 399,94	272 971,56	0,00	576 428,38
412	21311020000	036RU1	TC.RH - VLT- M Grandcoing - C02-Menuiseries	0	29/02/2016	1 086 890,40	371 776,07	0,00	715 114,33
413	21311020000	190CN	TC.CN - STAINS - Durand Vigne - C02-Menuiseries	0	09/11/2016	110 971,47	34 097,11	0,00	76 874,36
414	21311020000	143RU662	CN - STAINS - Square Molière - Maison médicale - C02-Menuiseries	0	01/11/2016	28 374,17	8 749,36	0,00	19 624,81
415	21311020000	143RU64	CN - STAINS - Jean Ferrat - C02-Menuiseries	0	15/04/2016	186 915,69	62 757,56	0,00	124 158,13
416	21311020000	132CN	CN-PAVILLONS S/B-Canal coll-32 logts coll - C02-Menuiseries	0	15/12/2016	173 513,62	52 458,16	0,00	121 055,46
417	21311020000	132CN	CN-PAVILLONS S/BOIS-Canal collectifs-Maisons super - C02-Menuiseries	0	15/12/2016	93 370,95	28 228,74	0,00	65 142,21
418	21311020000	132CN	CN - PAVILLONS S/BOIS - Canal collectif-Indiv. - C02-Menuiseries	0	15/12/2016	98 863,35	29 889,25	0,00	68 974,10
419	21311020000	11542	ACQ-LIVRY GARGAN-République - C02-Menuiseries	0	01/01/2017	132 877,35	44 292,48	0,00	88 584,87
420	21311020000	11553	ACQ-MONTFERMEIL-Boulevard Hardy - C02-Menuiseries	0	01/01/2017	113 929,54	45 571,80	0,00	68 357,74
421	21311020000	143RU51	TC.RH - STAINS - Ilot ME - C02-Menuiseries	0	03/11/2016	560 362,13	172 637,59	0,00	387 724,54
422	21311020000	143RU111	TC.RH - STAINS - D1 GUIMIER - C02-Menuiseries	0	15/11/2016	113 676,48	34 834,81	0,00	78 841,67
423	21311020000	B0745001	TC.RH - LA COURNEUVE- Orme Seul 3 - C02-Menuiseries	0	01/01/2016	43 124,34	15 093,54	0,00	28 030,80
424	21311020000	11477	ACQ-GAGNY-Aristide Briand - C02-Menuiseries	0	01/01/2017	41 930,64	41 930,64	0,00	0,00
425	21311020000	11494	ACQ-LIVRY GARGAN-Philippe Lebon - C02-Menuiseries	0	01/01/2017	181 719,29	121 146,18	0,00	60 573,11
426	21311020000	11504	ACQ-LIVRY GARGAN-La Poudrerie - C02-Menuiseries	0	01/01/2017	3 592,62	1 077,78	0,00	2 514,84
427	21311020000	11514	ACQ-LIVRY GARGAN-Général Leclerc 1 - C02-Menuiseries	0	01/01/2017	71 331,45	23 777,16	0,00	47 554,29
428	21311020000	11523	ACQ-LIVRY GARGAN-Général Leclerc 2 - C02-Menuiseries	0	01/01/2017	33 664,39	33 664,39	0,00	0,00
429	21311020000	11532	ACQ-LIVRY GARGAN-Joseph Noize - C02-Menuiseries	0	01/01/2017	28 964,76	28 964,76	0,00	0,00

DocuSign Envelope ID: 050AEFB8-07BE-431D-B315-39E8AF91D18C

Copyright © Salvia Développement

430	21311020000	11565	ACQ-MONTFERMEIL-Jardins de l'Hôtel de Ville - C02-Menuiseries	0	01/01/2017	99 958,11	99 958,11	0,00	0,00
431	21311020000	11575	ACQ-MONTFERMEIL-Paul Langevin - C02-Menuiseries	0	01/01/2017	176 848,04	106 108,80	0,00	70 739,24
432	21311020000	11593	ACQ-NEUILLY SUR MARNE- 11 novembre 2 - C02-Menuiseries	0	01/01/2017	193 159,64	64 386,54	0,00	128 773,10
433	21311020000	11644	ACQ-CLICHY SOUS BOIS- Allée de Gagny 1 - C02-Menuiseries	0	01/01/2017	199 078,01	74 654,28	0,00	124 423,73
434	21311020000	11666	ACQ-CLICHY SOUS BOIS-Aqueduc - C02-Menuiseries	0	01/01/2017	371 204,55	111 361,38	0,00	259 843,17
435	21311020000	11687	ACQ-CLICHY SOUS BOIS-Etang Beauclair - C02-Menuiseries	0	01/01/2017	163 475,05	75 450,00	0,00	88 025,05
436	21311020000	11697	ACQ-CLICHY SOUS BOIS-La Petite Montagne - C02-Menuiseries	0	01/01/2017	310 850,34	207 233,58	0,00	103 616,76
437	21311020000	11727	ACQ-VILLEPINTE-Robert Ballanger - C02-Menuiseries	0	01/01/2017	131 936,18	43 978,74	0,00	87 957,44
438	21311020000	11738	ACQ-VILLEPINTE-La Pensée Verte - C02-Menuiseries	0	01/01/2017	171 957,01	57 319,02	0,00	114 637,99
439	21311020000	11759	ACQ-NOISY LE SEC-Les Bergeries - C02-Menuiseries	0	01/01/2017	53 817,79	17 939,28	0,00	35 878,51
440	21311020000	11769	ACQ-ROMAINVILLE-Rue de Paris - C02-Menuiseries	0	01/01/2017	7 105,74	2 131,74	0,00	4 974,00
441	21311020000	11779	ACQ-ROMAINVILLE-Docteur Calmette - C02-Menuiseries	0	01/01/2017	2 273,84	757,92	0,00	1 515,92
442	21311020000	11789	ACQ-LE PRE ST GERVAIS-Danton - C02-Menuiseries	0	01/01/2017	6 939,95	2 602,50	0,00	4 337,45
443	21311020000	11799	ACQ-LE PRE ST GERVAIS-Henri Martin - C02-Menuiseries	0	01/01/2017	8 138,48	2 570,04	0,00	5 568,44
444	21311020000	11819	ACQ-LE BLANC MESNIL- Pasteur 1 - C02-Menuiseries	0	01/01/2017	142 641,82	53 490,66	0,00	89 151,16
445	21311020000	11584	ACQ-NEUILLY SUR MARNE- 11 Novembre 1 - C02-Menuiseries	0	01/01/2017	243 040,64	81 013,56	0,00	162 027,08
446	21311020000	11613	ACQ-NEUILLY SUR MARNE-Esplanade de melun - C02-Menuiseries	0	01/01/2017	111 757,17	41 908,92	0,00	69 848,25
447	21311020000	11633	ACQ-CLICHY SOUS BOIS-Allée de Gagny 2 - C02-Menuiseries	0	01/01/2017	178 170,19	62 883,60	0,00	115 286,59
448	21311020000	11655	ACQ-CLICHY SOUS BOIS-Romain Rolland - C02-Menuiseries	0	01/01/2017	269 636,27	101 113,62	0,00	168 522,65
449	21311020000	11717	ACQ-CLICHY SOUS BOIS-Le Vieux Moulin - C02-Menuiseries	0	01/01/2017	602 481,81	200 827,26	0,00	401 654,55
450	21311020000	10714	ACQ-LE BLANC MESNIL- Clara Zetkin - C02-Menuiseries	0	01/01/2017	103 125,44	34 375,14	0,00	68 750,30
451	21311020000	10725	ACQ-LE BLANC MESNIL- Sucouf - C02-Menuiseries	0	01/01/2017	62 166,49	20 722,14	0,00	41 444,35
452	21311020000	10735	ACQ-LE BLANC MESNIL- Danielle Mitterrand - C02-Menuiseries	0	01/01/2017	169 310,84	53 466,60	0,00	115 844,24
453	21311020000	10746	ACQ-LE BLANC MESNIL- Rosa Parks - C02-Menuiseries	0	01/01/2017	89 580,19	28 288,50	0,00	61 291,69
454	21311020000	143RU642	TC.CN - STAINS - Square Molière logt hand - C02-Menuiseries	0	15/02/2017	41 419,65	13 522,85	0,00	27 896,80
455	21311020000	143RU131	TC.RH - STAINS - T3 Jacob - C02-Menuiseries	0	28/12/2017	455 309,72	114 076,92	0,00	341 232,80
456	21311020000	133RH22	TC - RH - PSG - H. sellier - coll T2 - C02-Menuiseries	0	22/12/2017	1 426 526,65	358 585,79	0,00	1 067 940,86
457	21311020000	B1402701	TC.C-SAINT OUEN-Charles Schmidt-Persiennes métal - C02-Menuiseries	0	31/12/2017	95 877,03	23 982,39	0,00	71 894,64
458	21311020000	143RU121	TC.RH - STAINS - D4 / C3 - C02-Menuiseries	0	28/11/2017	608 287,74	154 905,07	0,00	453 382,67
459	21311020000	143RU61	TC - RH - STAINS - Square Moliere - - C02-Menuiseries	0	15/02/2017	197 596,74	58 060,97	0,00	139 535,77
460	21311020000	143RU191	TC.RH - STAINS - C4 Lamartine - C02-Menuiseries	0	30/11/2017	426 746,30	108 557,26	0,00	318 189,04
461	21311020000	143RU101	TC.RH - STAINS - C5 Musset - C02-Menuiseries	0	29/12/2017	743 842,39	186 266,28	0,00	557 576,11
462	21311020000	10635	ACQ-LE BLANC MESNIL- Guy Moquet - C02-Menuiseries	0	01/01/2017	748 092,05	345 273,24	0,00	402 818,81
463	21311020000	10004	ACQ-LE BLANC MESNIL- Les 15 Arpents - C02-Menuiseries	0	01/01/2017	833 685,06	357 293,58	0,00	476 391,48
464	21311020000	10311	ACQ-LE BLANC MESNIL- Les 4 Tours 1 - C02-Menuiseries	0	01/01/2017	843 407,14	421 703,58	0,00	421 703,56
465	21311020000	10420	ACQ-LE BLANC MESNIL- Les 4 Tours 2 - C02-Menuiseries	0	01/01/2017	1 096 624,72	548 312,34	0,00	548 312,38
466	21311020000	10625	ACQ-LE BLANC MESNIL- Les 4 Tours 3 - C02-Menuiseries	0	01/01/2017	691 769,49	345 884,76	0,00	345 884,73
467	21311020000	11677	ACQ-CLICHY SOUS BOIS- Bois de la couronne - C02-Menuiseries	0	01/01/2017	684 668,85	241 647,84	0,00	443 021,01
468	21311020000	11707	ACQ-CLICHY SOUS BOIS-Le Rouaillier - C02-Menuiseries	0	01/01/2017	600 168,06	211 824,00	0,00	388 344,06
469	21311020000	11624	ACQ-NEUILLY SUR MARNE- 11 novembre 3 - C02-Menuiseries	0	01/01/2017	785 384,04	428 391,30	0,00	356 992,74
470	21311020000	11602	ACQ-NEUILLY SUR MARNE-Dugay-Trouin - C02-Menuiseries	0	01/01/2017	847 161,56	282 387,18	0,00	564 774,38
471	21311020000	11809	ACQ-EPINAY-Orgemont - C02-Menuiseries	0	01/01/2017	893 889,02	357 555,60	0,00	536 333,42
472	21311020000	B1413722	Cité Pré Gentil - Pose Stores toile - C02-Menuiseries	0	31/12/2018	104 620,81	20 938,49	0,00	83 682,32
473	21311020000	B1504620	Cité Paul Langevin - Remp menuiseries ext - C02-Menuiseries	0	31/12/2018	1 465 786,35	293 358,07	0,00	1 172 428,28
474	21311020000	64D-9138	DUGNY-L'Eguiller-Création de 2 locaux PMR - C02-Menuiseries	0	01/01/2018	3 944,37	986,10	0,00	2 958,27
475	21311020000	121RU16	TC.EQ - NEUILLY/M - Les Fauvettes B44 - C02-Menuiseries	0	01/01/2018	9 735,01	2 433,75	0,00	7 301,26
476	21311020000		Rue des Mares - C02-Menuiseries	0	25/04/2006	11 601,54	7 744,08	0,00	3 857,46
477	21311020000		MENUIS EXT - C02-Menuiseries	0	31/01/1978	214 690,27	195 695,94	0,00	18 994,33
478	21311020000		PORTE DE HALL DUCLOS - MENUIS EXT	0	15/09/2008	14 025,17	8 020,14	0,00	6 005,03
479	21311020000		27/29 RUE REPUBLIQUE - C02-Menuiseries	0	20/06/2008	24 769,04	14 399,95	0,00	10 369,09
480	21311020000		REHAB 2 LOGT RDC PARAT - C02-Menuiseries	0	01/01/2009	13 402,35	7 505,26	0,00	5 897,09
481	21311020000		MENUISERIES DES MARES - MENUIS EXT	0	01/01/2009	23 450,89	13 132,56	0,00	10 318,33
482	21311020000		REHABILITATION JAURES - C02-Menuiseries	0	02/04/2010	349 922,42	297 450,02	0,00	52 472,40
483	21311020000		ANRU - 99 VERDUN 1ERE TRANCHE - C02-Menuiseries	0	01/05/2010	47 547,68	24 099,54	0,00	23 448,14
484	21311020000		162 REPUBLIQUE - C02-Menuiseries	0	01/01/2010	60 433,23	31 425,29	0,00	29 007,94
485	21311020000		ANRU - 99/115 ST GERMAIN - C02-Menuiseries	0	01/01/2010	328 180,16	170 653,73	0,00	157 526,43
486	21311020000		ANRU - 99 VERDUN 3EME TRANCHE - C02-Menuiseries	0	01/09/2010	10 913,28	5 384,27	0,00	5 529,01
487	21311020000		REMPLACEMENT CLOTURE	0	27/09/2007	14 845,96	9 063,79	0,00	5 782,17
488	21311020000		Fourniture et pose fenêtre PVC	0	14/02/2007	5 142,80	3 266,56	0,00	1 876,24
489	21311020000		MENUIS EXT - C02-Menuiseries	0	30/10/1964	636,74	636,74	0,00	0,00
490	21311020000		MENUIS EXT - C02-Menuiseries	0	30/09/1967	3 146,55	3 146,55	0,00	0,00
491	21311020000		MENUIS EXT - C02-Menuiseries	0	31/07/1962	12 003,89	14 016,22	0,00	0,00
492	21311020000		MENUIS EXT - C02-Menuiseries	0	01/10/1973	38 491,97	38 021,15	0,00	470,82
493	21311020000		MENUIS EXT - C02-Menuiseries	0	30/03/1969	215 397,64	215 397,64	0,00	0,00
494	21311020000		MENUIS EXT - C02-Menuiseries	0	01/12/1966	38 284,19	38 284,19	0,00	0,00
495	21311020000		MENUIS EXT - C02-Menuiseries	0	01/08/1964	27 553,21	27 553,21	0,00	0,00
496	21311020000		MENUIS EXT - C02-Menuiseries	0	31/07/1962	28 032,43	28 032,43	0,00	0,00
497	21311020000		MENUIS EXT - C02-Menuiseries	0	30/10/1960	91 102,59	91 102,59	0,00	0,00
498	21311020000		MENUIS EXT - C02-Menuiseries	0	01/07/1965	17 873,21	17 873,21	0,00	0,00
499	21311020000		MENUIS EXT - C02-Menuiseries	0	01/07/1966	5 956,48	5 956,48	0,00	0,00
500	21311020000		MENUIS EXT - C02-Menuiseries	0	01/01/1994	879,73	879,73	0,00	0,00
501	21311020000		MENUIS EXT - C02-Menuiseries	0	30/10/1960	7 045,17	7 045,17	0,00	0,00
502	21311020000		MENUIS EXT - C02-Menuiseries	0	01/07/1965	16 085,89	16 085,89	0,00	0,00
503	21311020000		MENUIS EXT - C02-Menuiseries	0	01/07/1966	5 956,48	5 956,48	0,00	0,00
504	21311020000		MENUIS EXT - C02-Menuiseries	0	01/07/1984	66 507,91	66 507,91	0,00	0,00
505	21311020000	5069	MENUIS EXT - C02-Menuiseries	0	01/07/2003	108 453,09	83 923,55	0,00	24 529,54
506	21311020000		ANRU - 99 VERDUN 2EME TRANCHE - C02-Menuiseries	0	01/01/2011	27 558,50	13 228,08	0,00	14 330,42
507	21311020000		REHABILITATION AEGHL - C02-Menuiseries	0	02/01/2011	398 436,47	191 205,86	0,00	207 230,61
508	21311020000		ANRU - 42 CARNOT - C02-Menuiseries	0	31/01/2012	119 297,43	52 111,75	0,00	67 185,68
509	21311020000		ANRU - 36 ABBE HOUEL - C02-Menuiseries	0	28/09/2012	24 631,42	10 109,03	0,00	14 522,39
510	21311020000		ANRU - 13-15 RUE JEAN JAURES / PASSAGE BRAZZA - C02-Menuiseries	0	08/11/2012	37 183,01	15 093,24	0,00	22 089,77
511	21311020000		ANRU - VEUVE AUBLET / BELLEVUE - C02-Menuiseries	0	13/07/2012	77 137,49	32 308,99	0,00	44 828,50
512	21311020000		58 BIS REPUBLIQUE / ALLEE DES SAISONS - C02-Menuiseries	0	10/10/2012	52 992,55	21 679,03	0,00	31 313,52
513	21311020000		25 PV COUTURIER ATELIERS MUNICIPAUX - C02-Menuiseries	0	30/06/2013	71 413,43	27 156,69	0,00	44 256,74
514	21311020000		ANRU - BAT M/N - C02-Menuiseries	0	30/06/2013	319 958,44	121 671,89	0,00	198 286,55
515	21311020000		VEFA 84 HUSSON - C02-Menuiseries	0	31/10/2013	6 949,83	2 549,13	0,00	4 400,70
516	21311020000		ANRU - 6 RUE VERDUN ET 66 RUE CARNOT - C02-Menuiseries	0	31/07/2013	96 116,01	36 223,88	0,00	59 892,13
517	21311020000		ANRU - 126 REPUBLIQUE - C02-Menuiseries	0	31/01/2013	111 677,67	44 303,94	0,00	67 373,73
518	21311020000		CREATION LOGEMENTS PMR - C02-Menuiseries	0	01/01/2014	7 113,55	2 560,86	0,00	4 552,69

Copyright © Salvia Développement

DocuSign Envelope ID: 050AEFB8-07BE-431D-B315-39E8AF91D18C

519	21311020000		SENTE DE LA FERME - C02-Menuiseries	0	07/04/2014	14 825,30	5 181,12	0,00	9 644,18
520	21311020000		BENFLEET CN - C02-Menuiseries	0	31/07/2015	375 571,24	111 498,36	0,00	264 072,88
521	21311020000		91 HUSSON - C02-Menuiseries	0	01/01/2015	17 273,21	5 527,44	0,00	11 745,77
522	21311020000		ANRU - PLACE DES COMMERCES - C02-Menuiseries	0	01/01/2015	57 107,72	18 274,47	0,00	38 833,25
523	21311020000		CREATION 7 LGTS - C02-Menuiseries	0	17/07/2015	50 957,85	15 206,35	0,00	35 751,50
524	21311020000		DUCLOS - CREATION MAM - C02-Menuiseries	0	17/07/2015	8 772,41	2 617,81	0,00	6 154,60
525	21311020000		Amenagement MAM Duclos - C02-Menuiseries	0	31/01/2016	5 406,33	1 496,57	0,00	3 909,76
526	21311020000		Création logements Cachin - C02-Menuiseries	0	15/03/2016	5 493,01	1 494,10	0,00	3 998,91
527	21311020000		ANRU - REHAB/RESID/DEMOL BAT F - C02-Menuiseries	0	01/07/2017	37 544,33	8 265,91	0,00	29 278,42
528	21311020000	181CN	TC - CN - LA COURNEUVE - Ilot Balzac 2 - C02-Menuiseries	0	26/11/2018	171 304,26	35 105,63	0,00	136 198,63
529	21311020000	201CN	TC - CN - STAINS - Les terrasses - C02-Menuiseries	0	24/07/2018	262 262,21	58 236,59	0,00	204 025,62
530	21311020000	124CN	TC.CN - Noisy Le Sec-Pierre Feuillère - C02-Menuiseries	0	22/05/2018	276 438,92	63 770,29	0,00	212 668,63
531	21311020000	143RU114	TC.CN - STAINS - Mandela/Apolinaire D1 Guimier - C02-Menuiseries	0	11/01/2018	195 590,04	48 629,57	0,00	146 960,47
532	21311020000	121RU141	TC.CN PMR - NEUILLY S/MARNE - Rambouillet PMR - C02-Menuiseries	0	01/01/2018	4 225,50	1 056,40	0,00	3 169,10
533	21311020000	503CN	TC.CN - BONDY - Léon Blum - Logements - C02-Menuiseries	0	28/03/2018	232 448,15	55 373,60	0,00	177 074,55
534	21311020000	311CN	TC.CN MONTFERMEIL E. Degas - C02-Menuiseries	0	04/10/2018	234 557,31	49 771,14	0,00	184 786,17
535	21311020000	B1008722	TC - C - STAINS- Ilot Carnot - Rempl menuis ext - C02-Menuiseries	0	02/01/2019	881 411,33	176 161,54	0,00	705 249,79
536	21311020000	310CN	TC.CN MONTFERMEIL - S. Valadon - C02-Menuiseries	0	11/01/2019	157 192,36	31 223,14	0,00	125 969,22
537	21311020000	109CN	TC - CN - MONTMERMEIL - Utrillo - C02-Menuiseries	0	18/01/2019	276 141,29	54 585,20	0,00	221 556,09
538	21311020000	662CN	TC - CN - LBM - Casanova- C1 - C02-Menuiseries	0	25/01/2019	77 707,73	15 286,07	0,00	62 421,66
539	21311020000	661CN	TC - CN - LBM - Casanova -A3 - C02-Menuiseries	0	25/01/2019	89 121,16	17 531,22	0,00	71 589,94
540	21311020000	663CN	TC - CN - LBM - Casanova-E1 - C02-Menuiseries	0	25/01/2019	140 816,23	27 700,28	0,00	113 115,95
541	21311020000	139RH25	TC.RH - STAINS- CJ - Coll T5 - C02-Menuiseries	0	18/01/2019	705 303,80	139 418,27	0,00	565 885,53
542	21311020000	B0311206	TC.RH- DRANCY - La Muette - C02-Menuiseries	0	27/02/2019	282 593,28	54 312,10	0,00	228 281,18
543	21311020000	B2045022	C-LA COURNEUVE - Orme Seul 3 - Remp portes boxes - C02-Menuiseries	0	31/12/2020	29 683,08	2 972,37	0,00	26 710,71
544	21311020000	B1613901	Cité Jardins - Remp clôtures Tranche 2 - C02-Menuiseries	0	31/12/2020	1 202 907,01	160 607,31	0,00	1 042 299,70
545	21311020000	746CN	GAGARINE VEFA VASSOU - C02-Menuiseries	0	30/07/2020	300 943,28	36 484,21	0,00	264 459,07
546	21311020000	748CN	VEFA CN DE GAULLE 63 lgt - C02-Menuiseries	0	21/10/2020	289 624,88	31 819,07	0,00	257 805,81
547	21311020000	747CN	VEFA République Urban Verde 10 lgt - C02-Menuiseries	0	02/03/2020	45 584,12	6 462,95	0,00	39 121,17
548	21311020000	139RH26	TC.RH - STAINS- CJ - Coll T6 - C02-Menuiseries	0	31/07/2020	643 940,59	77 978,56	0,00	565 962,03
549	21311020000	A0505101	C - ST OUEN - Robesp - Traitement hall zola - C02-Menuiseries	0	01/01/2011	217 914,12	130 748,52	0,00	87 165,60
550	21311020000	B1964021	TA-LIVRY GARGAN-Les Chamilles- Restructuration - C02-Menuiseries	0	31/01/2021	16 097,75	1 543,62	0,00	14 554,13
551	21311020000	B1971621	TA-ROMAINVILLE - REPUBLIQUE - Remp menuiseries ext - C02-Menuiseries	0	25/03/2021	210 965,26	18 697,88	0,00	192 267,38
552	21311020000	B1717521	C-LA COURNEUVE - Orme Seul 2 - Trvx SI Debussy - C02-Menuiseries	0	02/07/2021	62 655,57	4 703,46	0,00	57 952,11
553	21311020000	B2120321	Claudel Nerval Carcot Peinture des Parties commune - C02-Menuiseries	0	31/12/2021	14 502,40	727,11	0,00	13 775,29
554	21311020000	B2070521	Maurice Thorez - Remplacement portes de caves - C02-Menuiseries	0	31/12/2021	41 875,12	2 099,50	0,00	39 775,62
555	21311020000	749CN	VEFA Benfleet 28 lgt - C02-Menuiseries	0	18/01/2021	135 402,00	13 224,88	0,00	122 177,12
556	21311020000	0709VEFA	VEFA Wilson 5 lgt - C02-Menuiseries	0	06/07/2021	23 243,68	1 732,13	0,00	21 511,55
557	21311020000	026RH1	TC- RH -LBM- F.MANOUCHIAN - C02-Menuiseries	0	09/12/2021	222 546,77	11 828,51	0,00	210 718,26
558	21311020000	744VEFA	TC-CN-Romainville-Gagarine Lot3 - C02-Menuiseries	0	18/11/2021	88 454,84	4 955,90	0,00	83 498,94
559	21311020000	B1805021	RH - PSG - GABRIEL PERI - Réhabilitation - C02-Menuiseries	0	28/12/2022	815 980,66	447,11	0,00	815 533,55
560	21311020000	200CN	TC - CN - PIERREFITTE - Les Digues - C02-Menuiseries	0	30/11/2022	183 700,96	894,74	0,00	182 806,22
561	21311020000	201RU1	VEFA JARDIN DE STAINS ILOT 8D - C02-Menuiseries	0	26/12/2022	345 860,53	284,27	0,00	345 576,26
562	21311020000	0750VEFA	VEFA Niemen 12 lgt - C02-Menuiseries	0	30/10/2022	50 441,75	435,32	0,00	50 006,43
563	21311020000	B2170422	C - ROMAINVILLE - ORADOUR-rempl Menui ext - C02-Menuiseries	0	27/12/2022	591 023,02	404,81	0,00	590 618,21
564	21311020000	143RU101	complement fiche 8777 - C02-Menuiseries	0	31/12/2022	782,10	0,11	0,00	781,99
565	21311020000	126RH1	RH - RPA Clemenceau- Noisy Le Sec - C02-Menuiseries	0	15/12/2022	58 571,02	136,40	0,00	58 434,62
566	21311020000	00710RH1-02	Rahab -CCES CHARLES DE GAULLE Romainville - C02-Menuiseries	0	01/02/2022	407 996,49	18 667,24	0,00	389 329,25
567	21311020000	00710RH1	RH - RMV - Rehabilitation De Gaulle Tour 3 à 6 - C02-Menuiseries	0	01/02/2022	1 521 496,40	69 613,67	0,00	1 451 882,73
568	21311020000	28RH1	RH - FRANCISCO FERRER - Réhabilitation - C02-Menuiseries	0	15/11/2022	359 346,83	2 313,60	0,00	357 033,23
569	21311020000	0514	ACQ- Il e St Denis -Marcel Paul-SEMISO - C02-Menuiseries	0	01/03/2022	198 149,08	33 223,90	0,00	164 925,18
570	21311020000	0515	ACQ -ILE ST DENIS L'ILE EN SCNE -SEMISO - C02-Menuiseries	0	01/03/2022	274 224,26	14 368,60	0,00	259 855,66
571	21311020000	0519	ACQ -ILE ST DENIS- MARCEL CACHIN -SEMISO - C02-Menuiseries	0	01/03/2022	146 582,47	17 555,47	0,00	129 027,00
572	21311020000	0516	ACQ -ILE ST DENIS- MAURICE THOREZ -SEMISO - C02-Menuiseries	0	01/03/2022	225 166,99	31 461,69	0,00	193 705,30
573	21311020000	118Z000	ACQ - LILAS - Sentes - 118 - C02-Menuiseries	0	01/01/1983	67 480,05	67 480,05	0,00	0,00
574	21311020000	018Z000	CN - STAINS - A.Lurçat - C02-Menuiseries	0	01/01/1975	145 484,44	145 484,44	0,00	0,00
575	21311020000	143RU19	COM - STAINS - Nerval/Carco - Commerce - C02-Menuiseries	0	13/04/2012	46 291,01	27 570,25	0,00	18 720,76
576	21311020000	192CN	CN - LBM - Gabriel Peri 2 - C02-Menuiseries	0	27/04/2011	257 481,15	150 397,23	0,00	107 083,92
577	21311020000	101RU14	CN- MONTFERMEIL - Les Bosquets - Berthe Morisot 1 - C02-Menuiseries	0	24/01/2011	577 135,15	344 462,75	0,00	232 672,40
578	21311020000	040RU4	CN - EPINAY - Ilot Gendarmerie - C02-Menuiseries	0	22/12/2011	44 181,86	24 360,51	0,00	19 821,35
579	21311020000	0187CN	CN - LA COURNEUVE - Jardins de Presov - C02-Menuiseries	0	22/11/2011	654 597,27	363 615,30	0,00	290 981,97
580	21311020000	189CN	CN- LA COURNEUVE - Joliot-Curie - C02-Menuiseries	0	16/09/2011	233 626,43	131 918,90	0,00	101 707,53
581	21311020000	143RU24	CN - STAINS - Ilot Sasaki - C02-Menuiseries	0	09/11/2011	299 146,21	185 224,74	0,00	113 921,47
582	21311020000	040RU1	RH - EPINAY - Ilot Gendarmerie - 2011 - C02-Menuiseries	0	22/12/2011	1 828 466,57	1 008 161,37	0,00	820 305,20
583	21311020000	040RU6	COM - EPINAY - Ilot Gendarmerie - C02-Menuiseries	0	22/12/2011	234 407,30	129 245,17	0,00	105 162,13
584	21311020000	129RU12	RS - PANTIN- Pont de Pierre - C02-Menuiseries	0	15/12/2011	107 693,42	59 482,17	0,00	48 211,25
585	21311020000	129RU11	RH - PANTIN- Pont de Pierre - C02-Menuiseries	0	15/12/2011	877 686,48	484 771,46	0,00	392 915,02
586	21311020000	0100RU1	RH-RS- MONTFERMEIL - Les Bosquets - Picasso B4E - C02-Menuiseries	0	19/12/2011	319 327,68	176 198,86	0,00	143 128,82
587	21311020000	139RH11	RH - STAINS- CJ - Ind T1 - C02-Menuiseries	0	03/10/2011	430 523,99	242 096,02	0,00	188 427,97
588	21311020000	143RU11	RH - STAINS - CSL - Ilot Claudel-Nerval-Carco - C02-Menuiseries	0	29/11/2011	12 023,50	6 667,32	0,00	5 356,18
589	21311020000	143RU31	RH - STAINS - Villon-Verlaine - C02-Menuiseries	0	16/12/2011	53 469,09	29 525,15	0,00	23 943,94
590	21311020000	143RU32	RS - STAINS - Villon-Verlaine - C02-Menuiseries	0	16/12/2011	9 919,10	5 477,29	0,00	4 441,81
591	21311020000	cité 501	ACQ - BONDY- La Noue Caillet 38 RDC - C02-Menuiseries	0	01/07/2013	79 324,97	41 884,04	0,00	37 440,93
592	21311020000	108Z000	ACQ - BOBIGNY- P Eluard - 108 - C02-Menuiseries	0	01/01/1983	50 800,82	50 800,82	0,00	0,00
593	21311020000	143RU21	RH - STAINS - Ilot Sazaki - C02-Menuiseries	0	18/04/2012	29 000,21	15 525,04	0,00	13 475,17
594	21311020000	133Z000	ACQ - PSG - H Sellier - C02-Menuiseries	0	01/01/1984	0,68	0,68	0,00	0,00
595	21311020000	101Z001	ACQ - MONTFERMEIL - Les bosquets AFTRP n° 1 et 2 - C02-Menuiseries	0	01/11/2006	27 389,20	23 953,28	0,00	3 435,92
596	21311020000	184Z000	ACQ - BLANC MESNIL - P.SEMARD - C02-Menuiseries	0	01/01/2004	355 288,35	355 288,35	0,00	0,00
597	21311020000	124Z000	ACQ - NLS - P Feuillères - C02-Menuiseries	0	01/01/1983	30 606,66	30 606,66	0,00	0,00
598	21311020000	139RH12	RH - STAINS- CJ - Ind T2 - C02-Menuiseries	0	26/10/2012	477 920,41	243 346,59	0,00	234 573,82
599	21311020000	B0912621	C - NLS - Clémenceau - Rempl menuiseries ext - C02-Menuiseries	0	31/12/2012	138 612,02	69 324,99	0,00	69 287,03
600	21311020000	B0810320	C - VILLEPINTE - Parc Bellevue - Refect verri - C02-Menuiseries	0	31/12/2012	606 332,62	303 249,36	0,00	303 083,26
601	21311020000	502CN	ACQ - BONDY - Raymond Aubrac - C02-Menuiseries	0	01/11/2012	122 576,35	62 312,46	0,00	60 263,89
602	21311020000	143RU14	CN - STAINS - CSL - Ilot Claudel-Nerval-Carco - C02-Menuiseries	0	14/04/2012	362 142,68	215 632,01	0,00	146 510,67
603	21311020000	028T029	C - PSG - Péri.Ferrer - Menuis Extérieures - C02-Menuiseries	0	01/01/2008	250 486,13	187 864,65	0,00	62 621,48
604	21311020000	086T003	C -N.Plaisance - Cavre d'Avron - Menuis extérieure - C02-Menuiseries	0	01/01/2008	44 725,47	33 544,05	0,00	11 181,42
605	21311020000	139T022	RH - STAINS- CJ - Coll T1 - C02-Menuiseries	0	01/01/2008	520 360,07	390 269,99	0,00	130 090,08
606	21311020000	024T008	C - MONTFERMEIL - A. France - Menuis.extérieures - C02-Menuiseries	0	01/01/2008	285 457,83	214 093,35	0,00	71 364,48
607	21311020000	017T006	RH - DUGNY - M Thorez - C02-Menuiseries	0	01/01/2008	1 032 585,49	774 439,11	0,00	258 146,38

Copyright © Salvia Développement

DocuSign Envelope ID: 050AEFB8-07BE-431D-B315-39E8AF91D18C

608	21311020000	105Z000	ACQ - BOBIGNY - Abreuvoir - 105 - C02-Menuiseries	0	31/12/1982	466,28	466,28	0,00	0,00
609	21311020000	106Z000	ACQ - BOBIGNY - Abreuvoir - 106 - C02-Menuiseries	0	31/12/1982	5 314,51	5 314,51	0,00	0,00
610	21311020000	107Z000	ACQ - BOBIGNY - Abreuvoir - 107 - C02-Menuiseries	0	01/01/1983	45 788,85	45 788,85	0,00	0,00
611	21311020000	177Z001	CN - BOBIGNY - ZAC Rostand - C02-Menuiseries	0	01/01/2005	113 330,51	101 420,17	0,00	11 910,34
612	21311020000	012RU1	RH VILLETANEUSE Allende - C02-Menuiseries	0	02/01/2009	474 243,71	331 904,76	0,00	142 338,95
613	21311020000	B0309002	C - NLG - G Lorca - Fermetures acces ext - C02-Menuiseries	0	31/12/2008	7 596,00	5 317,20	0,00	2 278,80
614	21311020000	B0511101	C - DRANCY - Paul Bert - Remplacement menuiserie - C02-Menuiseries	0	31/12/2008	156 041,36	109 228,97	0,00	46 812,39
615	21311020000	B0311207	C- DRANCY - La Muette - Menuiseries PVC - C02-Menuiseries	0	28/05/2013	932 173,44	447 315,54	0,00	484 857,90
616	21311020000	179CN	CN - LA COURNEUVE - 70 gl leclerc - C02-Menuiseries	0	31/12/2008	55 738,34	43 352,01	0,00	12 386,33
617	21311020000	186VEFA	CN - STAINS - VEFA le parc cour 8 - C02-Menuiseries	0	31/12/2008	78 978,38	55 284,88	0,00	23 693,50
618	21311020000	126Z000	ACQ - NLS - RPA Clémenceau - C02-Menuiseries	0	31/12/1982	3 231,90	3 231,90	0,00	0,00
619	21311020000	176Z000	ACQ - PIERREFITE - Rue Paris - C02-Menuiseries	0	31/12/2001	64 248,53	64 248,53	0,00	0,00
620	21311020000	B1002321	C - MONTFERMEIL Les Ormes - Remplt men ext - C02-Menuiseries	0	09/08/2013	75 614,06	35 528,23	0,00	40 085,83
621	21311020000	B1005222	C - ST OUEN - Pasteur - Rénov menuiserie ext - C02-Menuiseries	0	01/07/2013	331 210,93	157 393,26	0,00	173 817,67
622	21311020000	0191C001	CN - VEFA - STAINS - La cour 11 - C02-Menuiseries	0	30/03/2009	87 053,77	59 861,58	0,00	27 192,19
623	21311020000	0183CN4	CN - La Courneuve - Renoir - C02-Menuiseries	0	30/03/2009	390 717,21	268 672,35	0,00	122 044,86
624	21311020000	0097C001	CN - LE RAINCY - Les Tourelles - C02-Menuiseries	0	01/11/2009	7 933,85	5 223,08	0,00	2 710,77
625	21311020000	178AA11	AA - LA COURNEUVE - 68 gl leclerc - C02-Menuiseries	0	01/01/2009	16 885,03	11 819,51	0,00	5 065,52
626	21311020000	139RH22	RH - STAINS -CJ - Coll T2 - C02-Menuiseries	0	01/01/2009	508 726,30	395 675,99	0,00	113 050,31
627	21311020000	B0812420	C - NLS - P feuillere - Reprises des balcons - C02-Menuiseries	0	01/01/2010	175 913,21	114 343,58	0,00	61 569,63
628	21311020000	B0505203	C - ST OUEN - Pasteur - Rempl façades bois - C02-Menuiseries	0	01/01/2010	195 322,09	126 959,30	0,00	68 362,79
629	21311020000	B0703301	C - MONTFERMEIL- L Noel - Menuiseries ext - C02-Menuiseries	0	01/01/2010	318 496,75	207 022,91	0,00	111 473,84
630	21311020000	015Z000	CN - BOBIGNY- Chemin vert - C02-Menuiseries	0	01/01/1974	53 202,25	53 202,25	0,00	0,00
631	21311020000	016Z000	CN - BOBIGNY- Chemin vert - C02-Menuiseries	0	01/01/1974	117 409,47	117 409,47	0,00	0,00
632	21311020000	027Z000	CN - ST OUEN - O.Vaillant - C02-Menuiseries	0	01/01/1976	44 276,79	44 276,79	0,00	0,00
633	21311020000	044Z000	CN - ST OUEN - P Vaillant 1ère tr. - C02-Menuiseries	0	01/01/1977	81 041,87	81 041,87	0,00	0,00
634	21311020000	051Z000	CN - ST OUEN - Robesp 051 - C02-Menuiseries	0	01/01/1979	25 716,46	25 716,46	0,00	0,00
635	21311020000	053Z000	CN - DUGNY- M. Thorez - C02-Menuiseries	0	01/01/1978	37 170,69	37 170,69	0,00	0,00
636	21311020000	056Z000	CN - ST OUEN - Robesp 056 - C02-Menuiseries	0	01/01/1979	43 088,23	43 088,23	0,00	0,00
637	21311020000	061Z000	CN - MONTFERMEIL - A. France - C02-Menuiseries	0	01/01/1983	36 576,59	36 576,59	0,00	0,00
638	21311020000	062Z000	CN - ST OUEN - Robesp 062 - C02-Menuiseries	0	01/01/1979	2 178,50	2 178,50	0,00	0,00
639	21311020000	075Z000	CN - ST OUEN - P Vaillant 2ème tr. - C02-Menuiseries	0	01/01/1982	59 754,50	59 754,50	0,00	0,00
640	21311020000	172Z000	CN - DRANCY - Charles Gide - C02-Menuiseries	0	01/01/2000	334 638,67	334 638,67	0,00	0,00
641	21311020000	173Z000	CN - NEUILLY/MARNE - Les fauvettes - C02-Menuiseries	0	31/12/1995	10 720,66	10 720,66	0,00	0,00
642	21311020000	171Z000	CN -LA COURNEUVE - l'orme seul1 Chauff coll - C02-Menuiseries	0	01/01/1995	232 559,29	232 559,29	0,00	0,00
643	21311020000	019Z000	CN - STAINS - A.Lurçat - C02-Menuiseries	0	01/01/1975	56 172,02	56 172,02	0,00	0,00
644	21311020000	060Z000	CN - MONTFERMEIL - A. France - C02-Menuiseries	0	01/01/1982	46 167,23	46 167,23	0,00	0,00
645	21311020000	090Z000	CN - NLG - G Lorca - C02-Menuiseries	0	01/01/1986	277 319,44	258 739,02	0,00	18 580,42
646	21311020000	109Z000	ACQ - BOBIGNY- P Eluard - 109 - C02-Menuiseries	0	01/01/1983	28 119,84	28 119,84	0,00	0,00
647	21311020000	116Z000	ACQ - LILAS - Sentes - 116 - C02-Menuiseries	0	01/01/1983	126 786,22	126 786,22	0,00	0,00
648	21311020000	117Z000	ACQ - LILAS - Sentes - 117 - C02-Menuiseries	0	01/01/1983	10 572,79	10 572,79	0,00	0,00
649	21311020000	121Z000	ACQ - NEUILLY/MARNE - Les fauvettes - C02-Menuiseries	0	01/01/1983	46 621,83	46 621,83	0,00	0,00
650	21311020000	137Z000	ACQ - RSB - Pré Gentil - C02-Menuiseries	0	01/01/1983	113 611,62	112 098,82	0,00	1 512,80
651	21311020000	138Z000	ACQ - ST OUEN - Adrien Lesesne - C02-Menuiseries	0	01/01/1983	9 690,82	9 690,82	0,00	0,00
652	21311020000	145Z000	ACQ - PSG - Belvedere - C02-Menuiseries	0	01/01/1983	14 426,07	14 426,07	0,00	0,00
653	21311020000	032Z000	CN - VLT- V Hugo - C02-Menuiseries	0	01/01/1981	216 622,22	216 622,22	0,00	0,00
654	21311020000	074Z000	CN - NLG - V Jara - 074 - C02-Menuiseries	0	01/01/1981	72 544,40	72 544,40	0,00	0,00
655	21311020000	087Z000	CN - STAINS - I carnot 1 - C02-Menuiseries	0	01/01/1981	92 015,90	92 015,90	0,00	0,00
656	21311020000	171Z000	CN -LA COURNEUVE - l'orme seul1 chauff ind - C02-Menuiseries	0	01/01/1995	114 973,12	114 973,12	0,00	0,00
657	21311020000	077Z000	CN - NLG - V Jara - 077 - C02-Menuiseries	0	31/12/1980	72 652,99	72 652,99	0,00	0,00
658	21311020000	089Z000	CN - STAINS - I carnot 089 COLL - C02-Menuiseries	0	01/01/1985	245 378,83	229 429,17	0,00	15 949,66
659	21311020000	419RU11	C - LA COURNEUVE - Braque - mutation bureaux - C02-Menuiseries	0	01/01/2010	18 357,59	11 932,44	0,00	6 425,15
660	21311020000	B0311205	C- DRANCY - La Muette - Rempl menuis métalliques - C02-Menuiseries	0	01/01/2010	2 173 373,45	1 412 692,72	0,00	760 680,73
661	21311020000	047Z000	ACQ - STAINS - Prêtresse - C02-Menuiseries	0	31/12/1975	43 969,31	43 969,31	0,00	0,00
662	21311020000	048Z000	ACQ - STAINS - Les Guignetieres - C02-Menuiseries	0	01/01/1976	23 733,35	23 733,35	0,00	0,00
663	21311020000	045Z000	ACQ - DUGNY - Eguiller Collectifs - C02-Menuiseries	0	31/12/1975	24 133,29	24 133,29	0,00	0,00
664	21311020000	004Z000	ACQ - AUBERV - F.Préssenssé - C02-Menuiseries	0	02/07/1994	14 566,40	14 566,40	0,00	0,00
665	21311020000	011Z000	ACQ - DUGNY- Lariviere - C02-Menuiseries	0	01/01/1974	36 612,17	36 612,17	0,00	0,00
666	21311020000	037Z000	CN - AULNAY- La Prairie - C02-Menuiseries	0	01/01/1978	28 223,50	28 223,50	0,00	0,00
667	21311020000	088Z000	CN - MONTFERMEIL - B. Hardy - C02-Menuiseries	0	01/01/1984	231 816,15	231 816,15	0,00	0,00
668	21311020000	093Z000	CN -VILLEPINTE - F Mallet 093 COLL - C02-Menuiseries	0	01/01/1985	166 094,99	160 412,84	0,00	5 682,15
669	21311020000	132Z000	ACQ - PIERREFITTE - A.Orbigny - C02-Menuiseries	0	01/01/1983	15 180,83	15 180,83	0,00	0,00
670	21311020000	140Z000	ACQ - STAINS - C.Nexon - C02-Menuiseries	0	01/01/1983	9 109,65	9 109,65	0,00	0,00
671	21311020000	141Z000	ACQ - STAINS - Paradis 141 - C02-Menuiseries	0	01/01/1983	37 802,92	37 802,92	0,00	0,00
672	21311020000	142Z000	ACQ - STAINS - Paradis 142 - C02-Menuiseries	0	01/01/1983	7 967,02	7 967,02	0,00	0,00
673	21311020000	175Z000	ACQ - LC -Orme Seul 2 - C02-Menuiseries	0	01/01/2002	149 573,30	149 573,30	0,00	0,00
674	21311020000	065Z000	CN - N.PLAISANCE - J Jaures - C02-Menuiseries	0	01/01/1985	45 634,17	45 634,17	0,00	0,00
675	21311020000	178Z000	AQS - LA COURNEUVE - 68 gl leclerc - C02-Menuiseries	0	10/07/2002	0,00	0,00	0,00	0,00
676	21311020000	094Z000	ACQ - BOBIGNY- G.Dimitrov coll - C02-Menuiseries	0	01/01/1986	118 282,01	110 357,16	0,00	7 924,85
677	21311020000	097Z000	ACQ - LE RAINCY - Les Tourelles 97 - C02-Menuiseries	0	01/01/1986	8 540,05	7 967,83	0,00	572,22
678	21311020000	098Z000	CN - LE RAINCY - Les Tourelles 98 - C02-Menuiseries	0	01/01/1986	51 200,83	47 770,42	0,00	3 430,41
679	21311020000	114Z000	ACQ - DUGNY - Le Moulin - C02-Menuiseries	0	01/01/1983	33 177,80	33 177,80	0,00	0,00
680	21311020000	130Z000	ACQ - PSB- La Poudrette -COLL - C02-Menuiseries	0	01/01/1983	12 584,98	12 584,98	0,00	0,00
681	21311020000	134Z000	ACQ - PANTIN - Les Auteurs - C02-Menuiseries	0	01/01/1983	21 398,92	21 398,92	0,00	0,00
682	21311020000	057Z000	CN - ST OUEN - Robesp 057 IND - C02-Menuiseries	0	01/01/1979	6 755,11	6 755,11	0,00	0,00
683	21311020000	085Z000	CN - ST OUEN - Pasteur 085 IND - C02-Menuiseries	0	31/12/1980	31 683,19	31 683,19	0,00	0,00
684	21311020000	103Z000	CN - VILLEPINTE - Parc Bellevue - 103 IND - C02-Menuiseries	0	31/12/1983	115 537,73	111 743,21	0,00	3 794,52
685	21311020000	045Z000	ACQ - DUGNY - Eguiller Individuels - C02-Menuiseries	0	01/01/1976	3 949,08	3 949,08	0,00	0,00
686	21311020000	089Z000	CN - STAINS - I carnot 089 IND - C02-Menuiseries	0	01/01/1985	21 958,62	21 958,62	0,00	0,00
687	21311020000	093Z000	CN -VILLEPINTE - F Mallet 093 IND - C02-Menuiseries	0	01/01/1985	104 292,20	100 724,29	0,00	3 567,91
688	21311020000	094Z000	ACQ - BOBIGNY- G.Dimitrov ind - C02-Menuiseries	0	01/01/1986	23 769,59	22 177,01	0,00	1 592,58
689	21311020000	131Z000	ACQ - PSB- La Poudrette - IND - C02-Menuiseries	0	01/01/1983	52 755,01	52 755,01	0,00	0,00
690	21311020000	143Z000	ACQ - STAINS - CSL INDIVIDUELS - C02-Menuiseries	0	01/01/1983	19 062,40	19 062,40	0,00	0,00
691	21311020000	B1010501	C - BOBIGNY - Abreuvoir - refect° persiennes - C02-Menuiseries	0	01/01/2011	95 677,79	57 406,68	0,00	38 271,11
692	21311020000	133RH1	RH - PSG -Henri Sellier - Indiv - C02-Menuiseries	0	01/01/2011	444 322,45	266 593,44	0,00	177 729,01
693	21311020000	032T009	C - VLT- V Hugo - Rempl menuiseries ext - C02-Menuiseries	0	01/01/2007	322 251,27	257 800,98	0,00	64 450,29
694	21311020000	193CN	CN - NEUILLY/MARNE - Suffren - C02-Menuiseries	0	20/09/2013	210 100,43	97 509,61	0,00	112 590,82
695	21311020000	025T007	C - LE RAINCY - Les Rinceaux - Menuis extérieures - C02-Menuiseries	0	01/01/2007	133 092,42	106 473,92	0,00	26 618,50
696	21311020000	121RU14	CN - NEUILLY/M - Rambouillet B44 - C02-Menuiseries	0	04/09/2013	65 496,59	30 541,15	0,00	34 955,44

Copyright © Salvia Développement

DocuSign Envelope ID: 050AEFB8-07BE-431D-B315-39E8AF91D18C

697	21311020000	412Z001	ACQ - LA COUNEUVE - Fontenay - C02-Menuiseries	0	01/11/2005	33 839,68	33 839,68	0,00	0,00
698	21311020000	421Z001	ACQ - LA COURNEUVE - Debussy - C02-Menuiseries	0	01/01/2006	12 184,46	12 184,46	0,00	0,00
699	21311020000	188CN	CN - LA COURNEUVE - Genève Leclerc - C02-Menuiseries	0	15/01/2013	388 454,04	193 482,02	0,00	194 972,02
700	21311020000	5288	TC. AA - LBM - Bournonville - Locaux commerciaux - C02-Menuiseries	0	16/12/2013	2 145,00	2 145,00	0,00	0,00
701	21311020000	135RH21	RH - PSG - Danton Louis Blanc - C02-Menuiseries	0	16/04/2013	300 321,63	145 841,11	0,00	154 480,52
702	21311020000	121RU11	RH - NEUILLY/MARNE - Les Fauvettes B44 Ramboui - C02-Menuiseries	0	04/09/2013	266 334,84	124 192,30	0,00	142 142,54
703	21311020000	419RU18	AM.LO - LA COURNEUVE - Braque - local Projet - C02-Menuiseries	0	11/05/2013	21 811,38	10 517,28	0,00	11 294,10
704	21311020000	500Z000	AA - LBM - Bournonville - C02-Menuiseries	0	01/07/2010	447 278,90	447 278,90	0,00	0,00
705	21311020000	199CN	CN- NEUILLY/MARNE - Artois - Le Corguillé - C02-Menuiseries	0	28/04/2014	301 824,57	130 983,60	0,00	170 840,97
706	21311020000	194CN	CN - Neuilly sur Marne - Churchill - C02-Menuiseries	0	01/07/2014	369 098,50	156 942,73	0,00	212 155,77
707	21311020000	99CN	CN- MONTFERMEIL - Berthe Morisot PHASE 2 - C02-Menuiseries	0	06/06/2014	187 744,76	80 473,08	0,00	107 271,68
708	21311020000	133RH2	RH - PSG -Henri Sellier - Ilot stade Coll T1 - C02-Menuiseries	0	31/10/2014	2 463 993,17	1 006 524,33	0,00	1 457 468,84
709	21311020000	439RU11	RH - LA COURNEUVE- Conv3 - C02-Menuiseries	0	30/12/2014	45 271,35	18 120,96	0,00	27 150,39
710	21311020000	B0804701	C- STAINS - La pretresse - parties commu - C02-Menuiseries	0	31/12/2014	299 884,56	119 994,92	0,00	179 889,64
711	21311020000	139RH13	TC.RH - STAINS- CJ - Ind T3 - C02-Menuiseries	0	28/02/2014	1 807 041,57	798 811,40	0,00	1 008 230,17
712	21311020000	139RH24	RH - STAINS- CJ - Coll T4 - C02-Menuiseries	0	24/07/2014	1 237 045,33	522 100,92	0,00	714 944,41
713	21311020000	414RU11	RH - LA COURNEUVE - Musset - C02-Menuiseries	0	21/12/2014	89 688,20	36 010,43	0,00	53 677,77
714	21311020000	051RH1	RH - ST OUEN - Robespierre - C02-Menuiseries	0	26/06/2014	1 682 700,45	716 645,97	0,00	966 054,48
715	21311020000	121RU112	RH - NEUILLY/M - Epargne 19 mars - C02-Menuiseries	0	27/06/2014	456 293,62	194 268,57	0,00	262 025,05
716	21311020000	121RU111	RH - NEUILLY/MARNE - Fauvettes - artois - C02-Menuiseries	0	27/06/2014	230 930,26	98 319,33	0,00	132 610,93
717	21311020000	020RH1	TC.RH - LBM - M Alizard - C02-Menuiseries	0	20/05/2014	741 028,37	319 352,79	0,00	421 675,58
718	21311020000	195CN1	TC.CN - STAINS - Andréas - C02-Menuiseries	0	10/04/2014	366 588,75	159 993,40	0,00	206 595,35
719	21311020000	143RU54	TC.CN- STAINS - CSL - Georges Sand/ Ilot ME - C02-Menuiseries	0	02/01/2014	371 376,42	167 068,52	0,00	204 307,90
720	21311020000	197CN	TC - CN - PIERREFITTE Pasteur - C02-Menuiseries	0	01/07/2015	282 105,00	105 847,34	0,00	176 257,66
721	21311020000	167CN	TC - CN - PIERREFITTE - Ilôt E Nougaro - C02-Menuiseries	0	15/07/2015	177 604,12	66 297,44	0,00	111 306,68
722	21311020000	196CN	TC.CN LA COURNEUVE - Villon - C02-Menuiseries	0	12/05/2015	146 923,47	56 132,80	0,00	90 790,67
723	21311020000	198CN	TC.CN - PIERREFITTE - VEFA Ilot briais - C02-Menuiseries	0	28/10/2015	44 600,71	16 007,41	0,00	28 593,30
724	21311020000	139RH14	TC.RH - STAINS- CJ - Ind T4 - C02-Menuiseries	0	16/10/2015	727 165,87	262 178,14	0,00	464 987,73
725	21311020000	419RU11	TC.RH - LA COURNEUVE - Braque - C02-Menuiseries	0	30/07/2015	419 562,63	155 755,44	0,00	263 807,19
726	21311020000	420RU11	TC.RH - LA COUNEUVE - Curie - C02-Menuiseries	0	15/10/2015	459 962,90	165 901,72	0,00	294 061,18
727	21311020000	068RU1	RH - PIERREFITTE - Boris vian - C02-Menuiseries	0	30/01/2015	548 660,67	217 284,64	0,00	331 376,03
728	21311020000	B0744801	RH - LA COURNEUVE - Moulin Neuf - C02-Menuiseries	0	15/02/2015	362 393,03	142 723,27	0,00	219 669,76
729	21311020000	B1101520	C-BOBIGNY-Chemin Vert - Instal. volets roulants - C02-Menuiseries	0	30/11/2015	265 464,78	94 076,36	0,00	171 388,42
730	21311020000	B0907921	TC.C - EPINAY - I Marché - Rempl menui ext - C02-Menuiseries	0	25/09/2015	221 035,51	80 329,78	0,00	140 705,73
731	21311020000	9984	ACQ-LE BLANC MESNIL- Pasteur 2 - C02-Menuiseries	0	01/01/2017	98 170,19	98 170,19	0,00	0,00
732	21311020000	9995	ACQ-LE BLANC MESNIL- Victor Hugo 2 - C02-Menuiseries	0	01/01/2017	1 332 640,24	470 343,60	0,00	862 296,64
733	21311030000	034Z000	CN - DUGNY - S Allende - C03-Chauf. Coll	0	01/01/1977	35 148,01	35 148,01	0,00	0,00
734	21311030000	451Z001	ACQ - LA COURNEUVE - Convention 2 - C03-Chauf. Coll	0	01/11/2005	8 873,28	8 873,28	0,00	0,00
735	21311030000	050Z000	ACQ - PSG - Gabriel PERI - C03-Chauf. Coll	0	01/01/1976	22 011,35	22 011,35	0,00	0,00
736	21311030000	438Z001	ACQ -LA COURNEUVE- Convention 3 (1) - C03-Chauf. Coll	0	01/11/2005	98 589,73	98 589,73	0,00	0,00
737	21311030000	413Z001	ACQ - LA COUNEUVE - Fontenay 2 - C03-Chauf. Coll	0	01/11/2005	48 818,74	48 818,74	0,00	0,00
738	21311030000	450Z001	ACQ - LA COURNEUVE - Orme Seul 3 - C03-Chauf. Coll	0	01/11/2005	89 719,54	89 719,54	0,00	0,00
739	21311030000	448Z001	ACQ - LA COURNEUVE- Moulin neuf - C03-Chauf. Coll	0	01/11/2005	93 606,85	80 333,01	0,00	13 273,84
740	21311030000	414Z001	ACQ - LA COUNEUVE - Musset - C03-Chauf. Coll	0	01/11/2005	30 818,57	30 818,57	0,00	0,00
741	21311030000	411Z001	ACQ - LA COUNEUVE - Tour Leclerc - C03-Chauf. Coll	0	01/11/2005	61 397,66	61 397,66	0,00	0,00
742	21311030000	428Z001	ACQ - LA COUNEUVE - Villon - C03-Chauf. Coll	0	01/11/2005	10 226,63	10 226,63	0,00	0,00
743	21311030000	119Z000	ACQ - LILAS - Sentes - 119 - C03-Chauf. Coll	0	01/01/1983	80 854,51	80 854,51	0,00	0,00
744	21311030000	135Z000	ACQ - PSG - Danton - C03-Chauf. Coll	0	01/01/1983	652,38	652,38	0,00	0,00
745	21311030000	143Z000	ACQ - STAINS - CSL COLLECTIFS - C03-Chauf. Coll	0	01/01/1983	311 464,62	311 464,62	0,00	0,00
746	21311030000	049Z000	ACQ - STAINS - Les Hucailles - C03-Chauf. Coll	0	01/01/1976	12 313,51	12 313,51	0,00	0,00
747	21311030000	110Z000	ACQ - BOBIGNY- P Eluard - 110 - C03-Chauf. Coll	0	01/01/1983	44 571,28	44 571,28	0,00	0,00
748	21311030000	112Z000	ACQ - DRANCY - La Muette - C03-Chauf. Coll	0	01/01/1983	25,71	25,71	0,00	0,00
749	21311030000	113Z000	ACQ- DRANCY - La Muette - C03-Chauf. Coll	0	01/01/1983	6 530,10	6 530,10	0,00	0,00
750	21311030000	101Z000	ACQ - MONTFERMEIL - Les Bosquets - C03-Chauf. Coll	0	31/12/1982	29 500,40	29 500,40	0,00	0,00
751	21311030000	138T020	RD - ST OUEN - Adrien Lesesne - C03-Chauf. Coll	0	01/01/2007	11 677,52	9 342,08	0,00	2 335,44
752	21311030000	138T019	RD - ST OUEN - Adrien Lesesne - C03-Chauf. Coll	0	01/01/2007	3 323,65	2 658,88	0,00	664,77
753	21311030000	125T025	RD - NLS - Crainquebille - C03-Chauf. Coll	0	01/01/2007	11 564,92	9 123,43	0,00	2 441,49
754	21311030000	10703	ACQ-LE BLANC MESNIL- Gaston Montmousseau - C03-Chauf. Coll	0	01/01/2017	179 455,92	59 818,62	0,00	119 637,30
755	21311030000	10759	ACQ-PAVILLONS-SOUS-BOIS-Chevalier de la Barre - C03-Chauf. Coll	0	01/01/2017	403 025,71	120 907,74	0,00	282 117,97
756	21311030000	C0407903	C - EPINAY - Ilot du marché - Rempl.t radiateurs - C03-Chauf. Coll	0	01/01/2009	419 414,63	293 590,22	0,00	125 824,41
757	21311030000	10772	ACQ-PAVILLONS-SOUS-BOIS-Berthie Albrecht - C03-Chauf. Coll	0	01/01/2017	142 187,63	42 656,28	0,00	99 531,35
758	21311030000	C0501101	C - DUGNY -Larivière - Regroupement 7 chaufferies - C03-Chauf. Coll	0	01/01/2009	396 759,93	277 731,99	0,00	119 027,94
759	21311030000	C0517501	C - LC -Orme Seul 2 - Création de bouclage ECS - C03-Chauf. Coll	0	01/01/2009	32 567,80	22 797,46	0,00	9 770,34
760	21311030000	C0611401	C -DUGNY - Le moulin - Rempl chaudieres - C03-Chauf. Coll	0	01/01/2009	101 177,10	70 824,04	0,00	30 353,06
761	21311030000	C0618402	C- LBM - P.Sémard - Réfection chaufferie élec - C03-Chauf. Coll	0	01/01/2009	569 068,83	398 348,17	0,00	170 720,66
762	21311030000	C0700501	C - PIERREFITES - A.Orbigny-Rénovation chaufferie - C03-Chauf. Coll	0	01/01/2009	90 507,60	63 355,32	0,00	27 152,28
763	21311030000	C0702702	C - ST OUEN - O. Vaillant -Rénovation chaufferie - C03-Chauf. Coll	0	01/01/2009	131 962,68	92 373,82	0,00	39 588,86
764	21311030000	C0718402	C- LBM - P.Sémard - Remplact 97 ballons élec - C03-Chauf. Coll	0	01/01/2009	65 662,95	45 964,10	0,00	19 698,85
765	21311030000	C0814120	C - STAINS - Paradis - Rénovation chaufferie - C03-Chauf. Coll	0	01/01/2009	231 563,82	162 094,65	0,00	69 469,17
766	21311030000	C0510501	C - BOBIGNY - Abreuvoir - Rempl Chaufferie - C03-Chauf. Coll	0	01/01/2009	0,00	0,00	0,00	0,00
767	21311030000	C0704601	C - DUGNY - Paul Langevin - Rénov.chauff - C03-Chauf. Coll	0	01/01/2009	96 331,00	67 431,70	0,00	28 899,30
768	21311030000	C0704603	C - DUGNY - Paul Langevin - Compl. Rénov.chauff - C03-Chauf. Coll	0	01/01/2009	473 060,10	331 142,13	0,00	141 917,97
769	21311030000	C0417602	C - PIERREFITE - Rue Paris - chauffage individue - C03-Chauf. Coll	0	01/01/2009	13 786,20	9 650,34	0,00	4 135,86
770	21311030000	0101RU11	RH- MONTFERMEIL - Les Bosquets - BM (B14/B14A) - C03-Chauf. Coll	0	01/01/2011	87 112,39	52 267,43	0,00	34 844,96
771	21311030000	139RH23	RH - STAINS- CJ - Coll T3 - C03-Chauf. Coll	0	01/01/2011	1 349 605,36	809 763,23	0,00	539 842,13
772	21311030000	B0642801	AQS - LA COURNEUVE - Villon 1&2 - RH+RS - C03-Chauf. Coll	0	01/01/2011	132 424,79	79 454,88	0,00	52 969,91
773	21311030000	C1104720	C-STAINS-La Prêtresse - Rempl chauff eau gaz - C03-Chauf. Coll	0	15/01/2016	152 093,87	52 961,99	0,00	99 131,88
774	21311030000	C1314321	TC.C - STAINS - CSL - Chauff suite démol T8 T11 - C03-Chauf. Coll	0	01/01/2016	268 277,77	93 897,23	0,00	174 380,54
775	21311030000	C1450122	TC-C-BONDY- Noue Caillet - Rénovation sous station - C03-Chauf. Coll	0	01/01/2016	615 037,92	215 263,30	0,00	399 774,62
776	21311030000	C1413723	TC.C-ROSNY S/BOIS-Pré Gentil-Rempl chauffe bain - C03-Chauf. Coll	0	23/12/2016	271 089,64	81 661,10	0,00	189 428,54
777	21311030000	C1613821	TC.C-SAINT OUEN-A. Lesesne-Ventilation - C03-Chauf. Coll	0	31/12/2016	124 821,61	37 463,58	0,00	87 358,03
778	21311030000	440RU11	TC -RH- LA COURNEUVE - Beaufils - C03-Chauf. Coll	0	29/07/2016	1 235 629,31	397 094,03	0,00	838 535,28
779	21311030000	036RU1	TC.RH - VLT- M Grandcoing - C03-Chauf. Coll	0	29/02/2016	346 841,48	118 638,77	0,00	228 202,71
780	21311030000	190CN	TC.CN - STAINS - Durand Vigne - C03-Chauf. Coll	0	09/11/2016	107 608,72	33 063,91	0,00	74 544,81
781	21311030000	143RU64	CN - STAINS - Jean Ferrat - C03-Chauf. Coll	0	15/04/2016	181 251,56	60 855,84	0,00	120 395,72
782	21311030000	132CN	CN-PAVILLONS S/B-Canal coll-32 logts coll - C03-Chauf. Coll	0	15/12/2016	168 255,62	50 868,51	0,00	117 387,11
783	21311030000	132CN	CN-PAVILLONS S/BOIS-Canal collectifs-Maisons super - C03-Chauf. Coll	0	15/12/2016	90 541,52	27 373,33	0,00	63 168,19
784	21311030000	143RU51	TC.RH - STAINS - Ilot ME - C03-Chauf. Coll	0	03/11/2016	304 527,34	93 819,46	0,00	210 707,88
785	21311030000	143RU111	TC.RH - STAINS - D1 GUIMIER - C03-Chauf. Coll	0	15/11/2016	552 481,50	169 301,53	0,00	383 179,97

DocuSign Envelope ID: 050AEFB8-07BE-431D-B315-39E8AF91D18C

Copyright © Salvia Développement

786	21311030000	B0745001	TC.RH - LA COURNEUVE- Orme Seul 3 - C03-Chauf. Coll	0	01/01/2016	204 321,64	71 512,56	0,00	132 809,08
787	21311030000	11575	ACQ-MONTFERMEIL-Paul Langevin - C03-Chauf. Coll	0	01/01/2017	171 544,90	102 926,94	0,00	68 617,96
788	21311030000	11644	ACQ-CLICHY SOUS BOIS- Allée de Gagny 1 - C03-Chauf. Coll	0	01/01/2017	193 045,35	72 391,98	0,00	120 653,37
789	21311030000	11666	ACQ-CLICHY SOUS BOIS-Aqueduc - C03-Chauf. Coll	0	01/01/2017	360 007,34	108 002,22	0,00	252 005,12
790	21311030000	11687	ACQ-CLICHY SOUS BOIS-Etang Beauclair - C03-Chauf. Coll	0	01/01/2017	142 790,70	65 903,39	0,00	76 887,31
791	21311030000	11697	ACQ-CLICHY SOUS BOIS-La Petite Montagne - C03-Chauf. Coll	0	01/01/2017	301 687,47	201 124,98	0,00	100 562,49
792	21311030000	11819	ACQ-LE BLANC MESNIL- Pasteur 1 - C03-Chauf. Coll	0	01/01/2017	138 342,72	51 878,52	0,00	86 464,20
793	21311030000	11613	ACQ-NEUILLY SUR MARNE-Esplanade de melun - C03-Chauf. Coll	0	01/01/2017	108 361,77	40 635,66	0,00	67 726,11
794	21311030000	11633	ACQ-CLICHY SOUS BOIS-Allée de Gagny 2 - C03-Chauf. Coll	0	01/01/2017	172 771,09	60 978,06	0,00	111 793,03
795	21311030000	11655	ACQ-CLICHY SOUS BOIS-Romain Rolland - C03-Chauf. Coll	0	01/01/2017	261 465,48	98 049,54	0,00	163 415,94
796	21311030000	11717	ACQ-CLICHY SOUS BOIS-Le Vieux Moulin - C03-Chauf. Coll	0	01/01/2017	584 722,58	194 907,54	0,00	389 815,04
797	21311030000	10714	ACQ-LE BLANC MESNIL- Clara Zetkin - C03-Chauf. Coll	0	01/01/2017	100 000,42	33 333,48	0,00	66 666,94
798	21311030000	10725	ACQ-LE BLANC MESNIL- Sucouf - C03-Chauf. Coll	0	01/01/2017	60 282,65	20 094,24	0,00	40 188,41
799	21311030000	10735	ACQ-LE BLANC MESNIL- Danielle Mitterrand - C03-Chauf. Coll	0	01/01/2017	164 180,21	51 846,36	0,00	112 333,85
800	21311030000	10746	ACQ-LE BLANC MESNIL- Rosa Parks - C03-Chauf. Coll	0	01/01/2017	86 865,63	27 431,28	0,00	59 434,35
801	21311030000	143RU642	TC.CN - STAINS - Square Molière logt hand - C03-Chauf. Coll	0	15/02/2017	40 164,51	13 113,06	0,00	27 051,45
802	21311030000	C1612521	TC.C-NOISY LE SEC-Crainquebille-robinets thermost - C03-Chauf. Coll	0	31/12/2017	79 289,18	26 444,23	0,00	52 844,95
803	21311030000	C1704921	Cité Les Hucailles - Stains - Remp chauffe eau gaz - C03-Chauf. Coll	0	31/12/2017	123 446,04	41 171,25	0,00	82 274,79
804	21311030000	143RU131	TC.RH - STAINS - T3 Jacob - C03-Chauf. Coll	0	28/12/2017	50 449,14	12 639,94	0,00	37 809,20
805	21311030000	133RH22	TC - RH - PSG - H. sellier - coll T2 - C03-Chauf. Coll	0	22/12/2017	1 045 088,65	262 703,78	0,00	782 384,87
806	21311030000	116RU11	TC - RH - LES LILAS - LES SENTES - C03-Chauf. Coll	0	31/12/2017	2 544 216,57	636 402,67	0,00	1 907 813,90
807	21311030000	143RU121	TC.RH - STAINS - D4 / C3 - C03-Chauf. Coll	0	28/11/2017	56 946,09	14 501,73	0,00	42 444,36
808	21311030000	143RU61	TC - RH - STAINS - Square Moliere - - C03-Chauf. Coll	0	15/02/2017	240 750,05	70 740,93	0,00	170 009,12
809	21311030000	143RU191	TC.RH - STAINS - C4 Lamartine - C03-Chauf. Coll	0	30/11/2017	13 489,85	3 431,58	0,00	10 058,27
810	21311030000	143RU101	TC.RH - STAINS - C5 Musset - C03-Chauf. Coll	0	29/12/2017	202 866,11	50 799,92	0,00	152 066,19
811	21311030000	C1112420	TC - C - NLS - P feuillères - Chauffe bain gaz - C03-Chauf. Coll	0	31/12/2017	401 550,33	100 442,60	0,00	301 107,73
812	21311030000	B0712402	C - NLS - P feuillère - Renov chaufferie - C03-Chauf. Coll	0	30/11/2013	963 310,06	437 712,23	0,00	525 597,83
813	21311030000	10311	ACQ-LE BLANC MESNIL- Les 4 Tours 1 - C03-Chauf. Coll	0	01/01/2017	818 546,21	818 546,21	0,00	0,00
814	21311030000	10420	ACQ-LE BLANC MESNIL- Les 4 Tours 2 - C03-Chauf. Coll	0	01/01/2017	1 063 740,27	1 063 740,27	0,00	0,00
815	21311030000	10625	ACQ-LE BLANC MESNIL- Les 4 Tours 3 - C03-Chauf. Coll	0	01/01/2017	671 378,35	671 378,35	0,00	0,00
816	21311030000	11677	ACQ-CLICHY SOUS BOIS- Bois de la couronne - C03-Chauf. Coll	0	01/01/2017	664 487,01	664 487,01	0,00	0,00
817	21311030000	11707	ACQ-CLICHY SOUS BOIS-Le Rouaillier - C03-Chauf. Coll	0	01/01/2017	582 477,03	205 580,10	0,00	376 896,93
818	21311030000	11624	ACQ-NEUILLY SUR MARNE- 11 novembre 3 - C03-Chauf. Coll	0	01/01/2017	761 832,76	415 545,12	0,00	346 287,64
819	21311030000	11602	ACQ-NEUILLY SUR MARNE-Dugay-Trouin - C03-Chauf. Coll	0	01/01/2017	821 567,55	273 855,84	0,00	547 711,71
820	21311030000	11809	ACQ-EPINAY-Orgemont - C03-Chauf. Coll	0	01/01/2017	867 540,04	867 540,04	0,00	0,00
821	21311030000	64D-9138	DUGNY-L'Eguiller-Création de 2 locaux PMR - C03-Chauf. Coll	0	01/01/2018	3 824,84	956,20	0,00	2 868,64
822	21311030000	121RU16	TC.EQ - NEUILLY/M - Les Fauvettes B44 - C03-Chauf. Coll	0	01/01/2018	9 440,01	2 360,00	0,00	7 080,01
823	21311030000	C1114120	TC.C - STAINS - Paradis - Instal solaire ecs - C03-Chauf. Coll	0	31/12/2019	330 586,27	49 633,23	0,00	280 953,04
824	21311030000		IMM RAPP CHAUF COLLEC	0	01/01/1963	26 718,27	26 718,27	0,00	0,00
825	21311030000		CHAUFFAGE COLLECTIF DUCLOS - CHAUF COLL	0	01/01/2008	200 613,98	120 368,37	0,00	80 245,61
826	21311030000		27/29 RUE REPUBLIQUE - C03-Chauf. Coll	0	20/06/2008	24 018,46	13 963,63	0,00	10 054,83
827	21311030000		REHAB 2 LOGT RDC PARAT - C03-Chauf. Coll	0	01/01/2009	7 147,92	4 002,88	0,00	3 145,04
828	21311030000		Chaufferie Parat - C03-Chauf. Coll	0	01/10/2006	82 145,25	53 401,13	0,00	28 744,12
829	21311030000		CHAUF COLL - C03-Chauf. Coll	0	30/09/1967	3 051,20	3 051,20	0,00	0,00
830	21311030000		CHAUF COLL - C03-Chauf. Coll	0	01/10/1973	37 325,55	36 868,98	0,00	456,57
831	21311030000		CHAUF COLL - C03-Chauf. Coll	0	30/03/1969	120 059,21	120 059,21	0,00	0,00
832	21311030000		CHAUF COLL - C03-Chauf. Coll	0	01/12/1966	29 699,25	29 699,25	0,00	0,00
833	21311030000		CHAUF COLL - C03-Chauf. Coll	0	01/07/1998	95 047,78	92 856,08	0,00	2 191,70
834	21311030000		ANRU - 99 VERDUN 2EME TRANCHE - C03-Chauf. Coll	0	01/01/2011	26 723,39	12 827,28	0,00	13 896,11
835	21311030000		RENOVATION CHAUFFERIE CACHIN - CHAUF COLL	0	28/10/2011	242 973,20	108 639,00	0,00	134 334,20
836	21311030000		RENOVATION CHAUFFERIE GAGARINE - CHAUF COLL	0	01/03/2011	632 519,34	299 519,53	0,00	332 999,81
837	21311030000		RENOVATION CHAUFFERIE ORADOUR - C03-Chauf. Coll	0	28/10/2011	198 449,07	88 731,21	0,00	109 717,86
838	21311030000		RENOVATION CHAUFFERIE LANGEVIN - C03-Chauf. Coll	0	28/10/2011	323 661,33	241 194,21	0,00	82 467,12
839	21311030000		REHABILITATION AEGHL - C03-Chauf. Coll	0	02/01/2011	79 687,29	38 241,15	0,00	41 446,14
840	21311030000		CHAUF COLL - C03-Chauf. Coll	0	31/07/1960	70 673,53	70 673,53	0,00	0,00
841	21311030000		ANRU - 42 CARNOT - C03-Chauf. Coll	0	31/01/2012	104 114,13	45 479,32	0,00	58 634,81
842	21311030000		DEPENSES COMPLEMENTAIRE DE REHAB LANGEVIN - CHAUF COLL	0	01/11/2012	16 971,59	6 902,05	0,00	10 069,54
843	21311030000		ANRU - 13-15 RUE JEAN JAURES / PASSAGE BRAZZA - C03-Chauf. Coll	0	08/11/2012	36 056,24	14 635,88	0,00	21 420,36
844	21311030000		25 PV COUTURIER ATELIERS MUNICIPAUX - C03-Chauf. Coll	0	30/06/2013	69 249,40	26 333,78	0,00	42 915,62
845	21311030000		VEFA 84 HUSSON - C03-Chauf. Coll	0	31/10/2013	6 739,24	2 471,92	0,00	4 267,32
846	21311030000		ANRU - 6 RUE VERDUN ET 66 RUE CARNOT - C03-Chauf. Coll	0	31/07/2013	93 203,38	35 126,22	0,00	58 077,16
847	21311030000		ANRU - 126 REPUBLIQUE - C03-Chauf. Coll	0	31/01/2013	108 293,51	42 961,37	0,00	65 332,14
848	21311030000		RENOVATION CHAUFFERIE JAURES - CHAUF COLL	0	01/01/2014	340 092,69	204 055,65	0,00	136 037,04
849	21311030000		RENOVATION CHAUFFERIE THOREZ - C03-Chauf. Coll	0	01/01/2014	276 170,78	99 421,50	0,00	176 749,28
850	21311030000		REMPLACEMENT RADIATEUR A DUCLOS - CHAUF COLL	0	01/01/2014	40 660,39	24 396,21	0,00	16 264,18
851	21311030000		RENOVATION CHAUFFERIE CACHIN F ET G - CHAUF COLL	0	01/01/2014	218 673,84	78 722,55	0,00	139 951,29
852	21311030000		SENTE DE LA FERME - C03-Chauf. Coll	0	07/04/2014	14 376,05	5 024,12	0,00	9 351,93
853	21311030000		Rénovation Chaufferie - C03-Chauf. Coll	0	03/07/2015	75 960,00	22 783,84	0,00	53 176,16
854	21311030000		BENFLEET CN - C03-Chauf. Coll	0	31/07/2015	327 771,27	97 307,65	0,00	230 463,62
855	21311030000		91 HUSSON - C03-Chauf. Coll	0	01/01/2015	16 749,77	5 359,92	0,00	11 389,85
856	21311030000		PARAT-Instal et modif de la chaufferie - C03-Chauf. Coll	0	01/02/2017	93 784,23	22 189,61	0,00	71 594,62
857	21311030000	181CN	TC - CN - LA COURNEUVE - Ilot Balzac 2 - C03-Chauf. Coll	0	26/11/2018	166 113,22	34 041,84	0,00	132 071,38
858	21311030000	201CN	TC - CN - STAINS - Les terrasses - C03-Chauf. Coll	0	24/07/2018	254 314,84	56 471,83	0,00	197 843,01
859	21311030000	124CN	TC.CN - Noisy Le Sec-Pierre Feuillère - C03-Chauf. Coll	0	22/05/2018	268 061,96	61 837,85	0,00	206 224,11
860	21311030000	143RU114	TC.CN - STAINS - Mandela/Apolinaire D1 Guimier - C03-Chauf. Coll	0	11/01/2018	189 663,09	47 155,94	0,00	142 507,15
861	21311030000	121RU141	TC.CN PMR - NEUILLY S/MARNE - Rambouillet PMR - C03-Chauf. Coll	0	01/01/2018	4 097,47	1 024,35	0,00	3 073,12
862	21311030000	503CN	TC.CN - BONDY - Léon Blum - Logements - C03-Chauf. Coll	0	28/03/2018	225 404,27	53 695,61	0,00	171 708,66
863	21311030000	311CN	TC.CN MONTFERMEIL E. Degas - C03-Chauf. Coll	0	04/10/2018	227 449,52	48 262,92	0,00	179 186,60
864	21311030000	310CN	TC.CN MONTFERMEIL - S. Valadon - C03-Chauf. Coll	0	11/01/2019	152 428,97	30 276,99	0,00	122 151,98
865	21311030000	109CN	TC - CN - MONTMERMEIL - Utrillo - C03-Chauf. Coll	0	18/01/2019	267 773,38	52 931,10	0,00	214 842,28
866	21311030000	662CN	TC - CN - LBM - Casanova- C1 - C03-Chauf. Coll	0	25/01/2019	75 352,94	14 822,86	0,00	60 530,08
867	21311030000	661CN	TC - CN - LBM - Casanova -A3 - C03-Chauf. Coll	0	25/01/2019	86 420,50	16 999,97	0,00	69 420,53
868	21311030000	663CN	TC - CN - LBM - Casanova-E1 - C03-Chauf. Coll	0	25/01/2019	136 549,10	26 860,88	0,00	109 688,22
869	21311030000	139RH25	TC.RH - STAINS- CJ - Coll T5 - C03-Chauf. Coll	0	18/01/2019	1 239 776,24	245 068,09	0,00	994 708,15
870	21311030000	C1720821	Cité Paul Verlaine - Stains - Réseau ECS - C03-Chauf. Coll	0	02/01/2019	86 590,87	17 306,31	0,00	69 284,56
871	21311030000	B0311206	TC.RH- DRANCY - La Muette - C03-Chauf. Coll	0	27/02/2019	941 977,60	181 040,35	0,00	760 937,25
872	21311030000	C1418421	TC.C - BLANC MESNIL - P. semard - Accumulateur VMC - C03-Chauf. Coll	0	31/12/2019	423 438,97	63 573,86	0,00	359 865,11
873	21311030000	C1945021	TA- LA COURNEUVE - SAINT JUST - Modif sous station - C03-Chauf. Coll	0	31/12/2020	2 622,73	262,64	0,00	2 360,09
874	21311030000	C1944021	TA - LA COURNEUVE - BEAUFILS - Modif sous station - C03-Chauf. Coll	0	31/12/2020	2 622,73	262,64	0,00	2 360,09

DocuSign Envelope ID: 050AEFB8-07BE-431D-B315-39E8AF91D18C

Copyright © Salvia Développement

875	21311030000	C1918721	TA - LA COURNEUVE - PRESOV Modif sous station - C03-Chauf. Coll	0	31/12/2020	3 899,28	390,45	0,00	3 508,83
876	21311030000	C1804621	TA - DUGNY - VMC Langevin -RH thermique - C03-Chauf. Coll	0	31/12/2020	1 337 176,07	133 900,78	0,00	1 203 275,29
877	21311030000	746CN	GAGARINE VEFA VASSOU - C03-Chauf. Coll	0	30/07/2020	291 823,80	35 378,64	0,00	256 445,16
878	21311030000	748CN	VEFA CN DE GAULLE 63 lgt - C03-Chauf. Coll	0	21/10/2020	280 848,37	30 854,85	0,00	249 993,52
879	21311030000	747CN	VEFA République Urban Verde 10 lgt - C03-Chauf. Coll	0	02/03/2020	44 202,78	6 267,11	0,00	37 935,67
880	21311030000	139RH26	TC.RH - STAINS- CJ - Coll T6 - C03-Chauf. Coll	0	31/07/2020	1 131 912,57	137 069,96	0,00	994 842,61
881	21311030000	B1717521	C-LA COURNEUVE - Orme Seul 2 - Trvx SI Debussy - C03-Chauf. Coll	0	02/07/2021	78 319,46	5 879,32	0,00	72 440,14
882	21311030000	C2101521	Tvx urgence 21 - Chauffages - 0015 - C03-Chauf. Coll	0	26/08/2021	84 674,15	5 718,41	0,00	78 955,74
883	21311030000	C2102021	Travaux d'urgences 2021 chauffages - 0020 - C03-Chauf. Coll	0	31/12/2021	116 788,50	5 855,43	0,00	110 933,07
884	21311030000	C2130021	Travaux d'urgences 2021 chauffages - 0300 - C03-Chauf. Coll	0	31/12/2021	44 626,51	2 237,44	0,00	42 389,07
885	21311030000	C2170121	Travaux d'urgences 2021 chauffages - 0133 - C03-Chauf. Coll	0	31/12/2021	203 966,41	10 226,26	0,00	193 740,15
886	21311030000	C2101122	Travaux d'urgences 2021 chauffages - 0011 - C03-Chauf. Coll	0	14/10/2021	45 672,64	2 777,90	0,00	42 894,74
887	21311030000	C2170121	Travaux d'urgences 2021 chauffages - 0701 - C03-Chauf. Coll	0	15/02/2021	136 302,04	12 789,98	0,00	123 512,06
888	21311030000	C2170321	Travaux d'urgences 2021 chauffages - 0703 - C03-Chauf. Coll	0	29/11/2021	99 205,24	5 408,72	0,00	93 796,52
889	21311030000	C2170423	Travaux d'urgences 2021 chauffages - 0704 - C03-Chauf. Coll	0	29/11/2021	88 411,00	4 820,22	0,00	83 590,78
890	21311030000	C2170521	Travaux d'urgences 2021 chauffages - 0705 - C03-Chauf. Coll	0	15/02/2021	125 041,42	11 733,34	0,00	113 308,08
891	21311030000	C2170821	Travaux d'urgences 2021 chauffages - 0708 - C03-Chauf. Coll	0	29/11/2021	125 346,83	6 833,98	0,00	118 512,85
892	21311030000	C2172521	Travaux d'urgences 2021 chauffages - 0725 - C03-Chauf. Coll	0	29/11/2021	38 145,90	2 079,74	0,00	36 066,16
893	21311030000	C2174321	Travaux d'urgences 2021 chauffages - 0743 - C03-Chauf. Coll	0	31/12/2021	21 968,06	1 101,41	0,00	20 866,65
894	21311030000	C2114023	Travaux d'urgences 2021 chauffages - 0140 - C03-Chauf. Coll	0	01/12/2021	69 719,69	3 782,05	0,00	65 937,64
895	21311030000	C2162722	Travaux d'urgences 2021 chauffages - 0627 - C03-Chauf. Coll	0	31/12/2021	95 398,80	4 783,01	0,00	90 615,79
896	21311030000	C1900021	TA-Divers cités - Rénovation sous stations - C03-Chauf. Coll	0	16/12/2021	994 555,11	51 907,60	0,00	942 647,51
897	21311030000	749CN	VEFA Benfleet 28 lgt - C03-Chauf. Coll	0	18/01/2021	131 298,93	12 824,13	0,00	118 474,80
898	21311030000	0709VEFA	VEFA Wilson 5 lgt - C03-Chauf. Coll	0	06/07/2021	9 015,73	671,86	0,00	8 343,87
899	21311030000	026RH1	TC- RH -LBM- F.MANOUCHIAN - C03-Chauf. Coll	0	09/12/2021	333 820,15	17 742,77	0,00	316 077,38
900	21311030000	744VEFA	TC-CN-Romainville-Gagarine Lot3 - C03-Chauf. Coll	0	18/11/2021	85 774,38	4 805,72	0,00	80 968,66
901	21311030000	C2120721	STAINS - Max Jacob - Amélioration de ventilation - C03-Chauf. Coll	0	15/11/2022	34 912,06	224,78	0,00	34 687,28
902	21311030000	C2122021	CJ-Paul Vaillant Couturier-Amélioration ventilatio - C03-Chauf. Coll	0	15/11/2022	173 518,15	1 117,17	0,00	172 400,98
903	21311030000	C2122022	CJ-Paul Vaillant Couturier-Rénov chaufferie 79 cd - C03-Chauf. Coll	0	30/09/2022	177 101,17	2 256,22	0,00	174 844,95
904	21311030000	200CN	TC - CN - PIERREFITTE - Les Digues - C03-Chauf. Coll	0	30/11/2022	178 134,28	867,63	0,00	177 266,65
905	21311030000	201RU1	VEFA JARDIN DE STAINS ILOT 8D - C03-Chauf. Coll	0	26/12/2022	335 379,91	275,65	0,00	335 104,26
906	21311030000	B2011621	C-LES LILAS - Les Sentes - Création VMC - C03-Chauf. Coll	0	16/12/2022	254 627,43	558,09	0,00	254 069,34
907	21311030000	0750VEFA	VEFA Niemen 12 lgt - C03-Chauf. Coll	0	30/10/2022	48 913,21	422,13	0,00	48 491,08
908	21311030000	B2062921	TA- CLICHY - LE Rouallier - Refection colonnes EA - C03-Chauf. Coll	0	15/06/2022	190 471,77	5 218,40	0,00	185 253,37
909	21311030000	143RU101	complement fiche 8777 - C03-Chauf. Coll	0	31/12/2022	213,30	0,03	0,00	213,27
910	21311030000	B2041122	C - LA COUNEUVE - Tour Leclerc-Inst. chauffage - C03-Chauf. Coll	0	16/12/2022	276 275,41	605,54	0,00	275 669,87
911	21311030000	126RH1	RH - RPA Clemenceau- Noisy Le Sec - C03-Chauf. Coll	0	15/12/2022	234 284,08	545,59	0,00	233 738,49
912	21311030000	00710RH1	RH - RMV - Rehabilitation De Gaulle Tour 3 à 6 - C03-Chauf. Coll	0	01/02/2022	591 693,05	27 071,98	0,00	564 621,07
913	21311030000	C1900022-0105	TA Renovation Chaufferie - C03-Chauf. Coll	0	31/12/2022	538 439,36	73,76	0,00	538 365,60
914	21311030000	C1900022-0145	TA Renovation Chaufferie - C03-Chauf. Coll	0	31/12/2022	190 306,43	26,07	0,00	190 280,36
915	21311030000	C1900022-0506	TA Renovation Chaufferie - C03-Chauf. Coll	0	31/12/2022	204 586,42	28,03	0,00	204 558,39
916	21311030000	28RH1	RH - FRANCISCO FERRER - Réhabilitation - C03-Chauf. Coll	0	15/11/2022	359 346,83	2 313,60	0,00	357 033,23
917	21311030000	0514	ACQ- Il e St Denis -Marcel Paul-SEMISO - C03-Chauf. Coll	0	01/03/2022	192 144,57	32 217,12	0,00	159 927,45
918	21311030000	0515	ACQ -ILE ST DENIS L'ILE EN SCNE -SEMISO - C03-Chauf. Coll	0	01/03/2022	265 914,43	13 933,19	0,00	251 981,24
919	21311030000	0519	ACQ -ILE ST DENIS- MARCEL CACHIN -SEMISO - C03-Chauf. Coll	0	01/03/2022	142 140,58	17 023,49	0,00	125 117,09
920	21311030000	0516	ACQ -ILE ST DENIS- MAURICE THOREZ -SEMISO - C03-Chauf. Coll	0	01/03/2022	218 343,75	30 508,30	0,00	187 835,45
921	21311030000	118Z000	ACQ - LILAS - Sentes - 118 - C03-Chauf. Coll	0	01/01/1983	39 261,12	39 261,12	0,00	0,00
922	21311030000	018Z000	CN - STAINS - A.Lurçat - C03-Chauf. Coll	0	01/01/1975	84 645,49	84 645,49	0,00	0,00
923	21311030000	192CN	CN - LBM - Gabriel Peri 2 - C03-Chauf. Coll	0	27/04/2011	249 678,70	145 839,77	0,00	103 838,93
924	21311030000	101RU14	CN- MONTFERMEIL - Les Bosquets - Berthe Morisot 1 - C03-Chauf. Coll	0	24/01/2011	559 646,23	334 024,45	0,00	225 621,78
925	21311030000	0187CN	CN - LA COURNEUVE - Jardins de Presov - C03-Chauf. Coll	0	22/11/2011	634 760,99	352 596,69	0,00	282 164,30
926	21311030000	189CN	CN- LA COURNEUVE - Joliot-Curie - C03-Chauf. Coll	0	16/09/2011	226 546,82	127 921,35	0,00	98 625,47
927	21311030000	143RU24	CN - STAINS - Ilot Sasaki - C03-Chauf. Coll	0	09/11/2011	290 081,17	179 611,90	0,00	110 469,27
928	21311030000	C1101821	C - STAINS - A.Lurçat - Raccord chauf urb - C03-Chauf. Coll	0	31/12/2011	0,00	0,00	0,00	0,00
929	21311030000	C0901121	C - DUGNY- Lariviere - Rempl 90 chauf bain - C03-Chauf. Coll	0	31/12/2011	38 645,97	21 260,59	0,00	17 385,38
930	21311030000	C0901201	C - VILLETANEUSE Allende - Real reseau circui - C03-Chauf. Coll	0	31/12/2011	80 037,52	44 031,64	0,00	36 005,88
931	21311030000	129RU12	RS - PANTIN- Pont de Pierre - C03-Chauf. Coll	0	15/12/2011	93 146,61	51 447,55	0,00	41 699,06
932	21311030000	129RU11	RH - PANTIN- Pont de Pierre - C03-Chauf. Coll	0	15/12/2011	1 601 621,80	884 621,78	0,00	717 000,02
933	21311030000	0100RU1	RH-RS- MONTFERMEIL - Les Bosquets - Picasso B4E - C03-Chauf. Coll	0	19/12/2011	172 632,16	95 255,12	0,00	77 377,04
934	21311030000	143RU12	RS - STAINS - CSL - Ilot Claudel-Nerval-Carco - C03-Chauf. Coll	0	28/11/2011	72 842,28	40 402,47	0,00	32 439,81
935	21311030000	143RU11	RH - STAINS - CSL - Ilot Claudel-Nerval-Carco - C03-Chauf. Coll	0	29/11/2011	748 189,50	414 886,49	0,00	333 303,01
936	21311030000	143RU31	RH - STAINS - Villon-Verlaine - C03-Chauf. Coll	0	16/12/2011	88 266,45	48 739,98	0,00	39 526,47
937	21311030000	143RU19	COM - STAINS - Nerval/Carco - Commerce - C03-Chauf. Coll	0	13/04/2012	44 888,26	26 734,79	0,00	18 153,47
938	21311030000	108Z000	ACQ - BOBIGNY- P Eluard - 108 - C03-Chauf. Coll	0	01/01/1983	49 261,40	49 261,40	0,00	0,00
939	21311030000	143RU21	RH - STAINS - Ilot Sazaki - C03-Chauf. Coll	0	18/04/2012	243 691,61	130 458,47	0,00	113 233,14
940	21311030000	101Z001	ACQ - MONTFERMEIL - Les bosquets AFTRP n° 1 et 2 - C03-Chauf. Coll	0	01/11/2006	26 559,22	23 211,73	0,00	3 347,49
941	21311030000	124Z000	ACQ - NLS - P Feuillères - C03-Chauf. Coll	0	01/01/1983	13 190,75	13 190,75	0,00	0,00
942	21311030000	050T006	RD - PSG - Gabriel PERI - C03-Chauf. Coll	0	01/01/2008	25 567,19	19 175,40	0,00	6 391,79
943	21311030000	133T023	RD - PSG - H Sellier - C03-Chauf. Coll	0	01/01/2008	52 425,79	39 319,32	0,00	13 106,47
944	21311030000	150T014	RD - PANTIN - Les Pommiers - C03-Chauf. Coll	0	01/01/2008	19 954,21	14 965,65	0,00	4 988,56
945	21311030000	419T001	C - LA COURNEUVE - Braque - transfo locaux ophlm - C03-Chauf. Coll	0	01/01/2008	525,40	394,05	0,00	131,35
946	21311030000	125T026	RD - NLS - Crainquebille - C03-Chauf. Coll	0	01/01/2008	685,75	514,35	0,00	171,40
947	21311030000	045T026	RD - DUGNY - Eguiller - C03-Chauf. Coll	0	01/01/2008	13 227,70	9 920,85	0,00	3 306,85
948	21311030000	139T025	RD - STAINS - CJ Coll - C03-Chauf. Coll	0	01/01/2008	102 587,78	76 940,85	0,00	25 646,93
949	21311030000	cité 501	ACQ - BONDY- La Noue Caillet 38 RDC - C03-Chauf. Coll	0	01/07/2013	76 921,18	40 614,86	0,00	36 306,32
950	21311030000	502CN	ACQ - BONDY - Raymond Aubrac - C03-Chauf. Coll	0	01/11/2012	118 861,92	60 424,22	0,00	58 437,70
951	21311030000	143RU14	CN - STAINS - CSL - Ilot Claudel-Nerval-Carco - C03-Chauf. Coll	0	14/04/2012	351 168,66	209 097,69	0,00	142 070,97
952	21311030000	130T005	C - PSB- La Poudrette - Rempl chauf indiv - C03-Chauf. Coll	0	01/01/2008	24 402,40	24 402,40	0,00	0,00
953	21311030000	300T001	C - LBM - Ilot Berne - Rénovation chaufferie - C03-Chauf. Coll	0	01/01/2008	71 342,53	71 342,53	0,00	0,00
954	21311030000	123T001	TA - NLG - Foyer Migrants - Install chauf elec - C03-Chauf. Coll	0	01/01/2008	180 659,56	180 659,56	0,00	0,00
955	21311030000	011T026	RD - DUGNY -LARIVIERE - C03-Chauf. Coll	0	31/12/2007	17 006,32	12 754,80	0,00	4 251,52
956	21311030000	017T006	RH - DUGNY - M Thorez - C03-Chauf. Coll	0	01/01/2008	319 029,95	239 272,56	0,00	79 757,39
957	21311030000	C0502801	C - PSG - Gabriel P - Rénov chauf - C03-Chauf. Coll	0	01/01/2009	229 464,43	160 625,08	0,00	68 839,35
958	21311030000	105Z000	ACQ - BOBIGNY - Abreuvoir - 105 - C03-Chauf. Coll	0	31/12/1982	0,00	0,00	0,00	0,00
959	21311030000	106Z000	ACQ - BOBIGNY - Abreuvoir - 106 - C03-Chauf. Coll	0	31/12/1982	0,00	0,00	0,00	0,00
960	21311030000	107Z000	ACQ - BOBIGNY - Abreuvoir - 107 - C03-Chauf. Coll	0	01/01/1983	0,00	0,00	0,00	0,00
961	21311030000	177Z001	CN - BOBIGNY - ZAC Rostand - C03-Chauf. Coll	0	01/01/2005	109 896,26	98 346,83	0,00	11 549,43
962	21311030000	C0204601	C - DUGNY - P.Langevin - Créa° ECS coll - C03-Chauf. Coll	0	31/12/2008	54 239,40	37 967,58	0,00	16 271,82
963	21311030000	012RU1	RH VILLETANEUSE Allende - C03-Chauf. Coll	0	02/01/2009	840 022,90	587 899,41	0,00	252 123,49

Copyright © Salvia Développement

DocuSign Envelope ID: 050AEFB8-07BE-431D-B315-39E8AF91D18C

964	21311030000	D62-2008	RD - PANTIN - Les Pommiers - C03-Chauf. Coll	0	31/12/2008	16 102,71	11 271,96	0,00	4 830,75
965	21311030000	D63-2008	RD - STAINS - CJ - C03-Chauf. Coll	0	31/12/2008	33 098,15	23 168,74	0,00	9 929,41
966	21311030000	D64-2008	RD - DUGNY -LARIVIERE - C03-Chauf. Coll	0	31/12/2008	32 502,40	22 751,68	0,00	9 750,72
967	21311030000	D66-2008	RD - NLS - Crainquebille - C03-Chauf. Coll	0	31/12/2008	24 340,25	17 038,14	0,00	7 302,11
968	21311030000	D62-2008	RD- PSG- Gabriel Péri - C03-Chauf. Coll	0	31/12/2008	8 801,35	6 160,98	0,00	2 640,37
969	21311030000	D62-2008	RD - LES LILAS - Les Sablons - C03-Chauf. Coll	0	31/12/2008	18 368,46	12 857,88	0,00	5 510,58
970	21311030000	D62-2008	RD - PSG - H Sellier - C03-Chauf. Coll	0	31/12/2008	49 868,00	34 907,60	0,00	14 960,40
971	21311030000	D62-2008	RD - PANTIN - Les Auteurs - C03-Chauf. Coll	0	31/12/2008	10 264,70	7 185,36	0,00	3 079,34
972	21311030000	179CN	CN - LA COURNEUVE - 70 gl leclerc - C03-Chauf. Coll	0	31/12/2008	56 002,81	43 557,78	0,00	12 445,03
973	21311030000	126Z000	ACQ - NLS - RPA Clémenceau - C03-Chauf. Coll	0	31/12/1982	0,00	0,00	0,00	0,00
974	21311030000	176Z000	ACQ - PIERREFITE - Rue Paris - C03-Chauf. Coll	0	31/12/2001	62 301,60	62 301,60	0,00	0,00
975	21311030000	C1003621	C - VLT - M.Grandcoing - Rempl armoire elect - C03-Chauf. Coll	0	14/05/2013	89 953,36	43 337,82	0,00	46 615,54
976	21311030000	C1013721	C - RSB - Le Pré gentil - Mise en conf chauff - C03-Chauf. Coll	0	01/01/2013	71 393,62	35 696,80	0,00	35 696,82
977	21311030000	0183CN4	CN - La Courneuve - Renoir - C03-Chauf. Coll	0	30/03/2009	378 877,27	260 530,69	0,00	118 346,58
978	21311030000	178AA11	AA - LA COURNEUVE - 68 gl leclerc - C03-Chauf. Coll	0	01/01/2009	56 495,36	39 546,78	0,00	16 948,58
979	21311030000	139RH22	RH - STAINS -CJ - Coll T2 - C03-Chauf. Coll	0	01/01/2009	1 325 365,90	1 030 840,16	0,00	294 525,74
980	21311030000	012Z000	CN - VLT - Salvador Allende -HLM - C03-Chauf. Coll	0	31/12/1973	5 952,26	5 952,26	0,00	0,00
981	21311030000	013Z000	CN - VLT - Salvador Allende - ILN - C03-Chauf. Coll	0	31/12/1973	6 597,23	6 597,23	0,00	0,00
982	21311030000	015Z000	CN - BOBIGNY- Chemin vert - C03-Chauf. Coll	0	01/01/1974	41 272,05	41 272,05	0,00	0,00
983	21311030000	016Z000	CN - BOBIGNY- Chemin vert - C03-Chauf. Coll	0	01/01/1974	91 081,29	91 081,29	0,00	0,00
984	21311030000	020Z000	CN - LBM - M Alizard - C03-Chauf. Coll	0	01/01/1976	51 629,39	51 629,39	0,00	0,00
985	21311030000	025Z000	CN - LE RAINCY - Les Rinceaux - C03-Chauf. Coll	0	01/01/1977	48 172,26	48 172,26	0,00	0,00
986	21311030000	027Z000	CN - ST OUEN - O.Vaillant - C03-Chauf. Coll	0	01/01/1976	29 625,20	29 625,20	0,00	0,00
987	21311030000	044Z000	CN - ST OUEN - P Vaillant 1ère tr. - C03-Chauf. Coll	0	01/01/1977	39 293,03	39 293,03	0,00	0,00
988	21311030000	051Z000	CN - ST OUEN - Robesp 051 - C03-Chauf. Coll	0	01/01/1979	24 924,66	24 924,66	0,00	0,00
989	21311030000	053Z000	CN - DUGNY- M. Thorez - C03-Chauf. Coll	0	01/01/1978	23 428,79	23 428,79	0,00	0,00
990	21311030000	056Z000	CN - ST OUEN - Robesp 056 - C03-Chauf. Coll	0	01/01/1979	41 782,52	41 782,52	0,00	0,00
991	21311030000	061Z000	CN - MONTFERMEIL - A. France - C03-Chauf. Coll	0	01/01/1983	35 468,21	35 468,21	0,00	0,00
992	21311030000	062Z000	CN - ST OUEN - Robesp 062 - C03-Chauf. Coll	0	01/01/1979	42 249,61	42 249,61	0,00	0,00
993	21311030000	068Z000	CN - PIERREFITTE - ZAC Barrage - C03-Chauf. Coll	0	01/01/1980	60 299,59	60 299,59	0,00	0,00
994	21311030000	070Z000	ACQ - BOBIGNY- A Rimbaud 070 - C03-Chauf. Coll	0	01/01/1980	60 665,33	60 665,33	0,00	0,00
995	21311030000	071Z000	ACQ - BOBIGNY- A Rimbaud 071 - C03-Chauf. Coll	0	01/01/1980	62 601,37	62 601,37	0,00	0,00
996	21311030000	075Z000	CN - ST OUEN - P Vaillant 2ème tr. - C03-Chauf. Coll	0	01/01/1982	28 971,87	28 971,87	0,00	0,00
997	21311030000	079Z000	CN - EPINAY - Ilot du marché 079 - C03-Chauf. Coll	0	01/01/1981	41 396,43	41 396,43	0,00	0,00
998	21311030000	084Z000	CN - EPINAY - Ilot du marché 084 PLA - C03-Chauf. Coll	0	01/01/1982	23 760,98	23 760,98	0,00	0,00
999	21311030000	172Z000	CN - DRANCY - Charles Gide - C03-Chauf. Coll	0	01/01/2000	324 498,10	324 498,10	0,00	0,00
1000	21311030000	173Z000	CN - NEUILLY/MARNE - Les fauvettes - C03-Chauf. Coll	0	31/12/1995	10 395,79	10 395,79	0,00	0,00
1001	21311030000	171Z000	CN -LA COURNEUVE - l'orme seul1 Chauff coll - C03-Chauf. Coll	0	01/01/1995	225 512,02	225 512,02	0,00	0,00
1002	21311030000	019Z000	CN - STAINS - A.Lurçat - C03-Chauf. Coll	0	01/01/1975	54 469,84	54 469,84	0,00	0,00
1003	21311030000	036Z000	ACQ - VLT- M Grandcoing - C03-Chauf. Coll	0	01/01/1983	55 823,16	55 823,16	0,00	0,00
1004	21311030000	024Z000	CN - MONTFERMEIL - A. France - C03-Chauf. Coll	0	01/01/1978	33 921,48	33 921,48	0,00	0,00
1005	21311030000	060Z000	CN - MONTFERMEIL - A. France - C03-Chauf. Coll	0	01/01/1982	44 768,22	44 768,22	0,00	0,00
1006	21311030000	090Z000	CN - NLG - G Lorca - C03-Chauf. Coll	0	01/01/1986	268 915,83	250 898,46	0,00	18 017,37
1007	21311030000	109Z000	ACQ - BOBIGNY- P Eluard - 109 - C03-Chauf. Coll	0	01/01/1983	27 267,72	27 267,72	0,00	0,00
1008	21311030000	116Z000	ACQ - LILAS - Sentes - 116 - C03-Chauf. Coll	0	01/01/1983	73 766,53	73 766,53	0,00	0,00
1009	21311030000	117Z000	ACQ - LILAS - Sentes - 117 - C03-Chauf. Coll	0	01/01/1983	6 151,44	6 151,44	0,00	0,00
1010	21311030000	121Z000	ACQ - NEUILLY/MARNE - Les fauvettes - C03-Chauf. Coll	0	01/01/1983	34 280,44	34 280,44	0,00	0,00
1011	21311030000	129Z000	ACQ - PANTIN- Pont Pierre - C03-Chauf. Coll	0	01/01/1983	10 879,98	10 879,98	0,00	0,00
1012	21311030000	137Z000	ACQ - RSB - Pré Gentil - C03-Chauf. Coll	0	01/01/1983	84 609,67	83 483,05	0,00	1 126,62
1013	21311030000	138Z000	ACQ - ST OUEN - Adrien Lesesne - C03-Chauf. Coll	0	01/01/1983	7 517,73	7 517,73	0,00	0,00
1014	21311030000	145Z000	ACQ - PSG - Belvedere - C03-Chauf. Coll	0	01/01/1983	0,00	0,00	0,00	0,00
1015	21311030000	047Z000	ACQ - STAINS - Prêtresse - C03-Chauf. Coll	0	31/12/1975	26 174,32	26 174,32	0,00	0,00
1016	21311030000	048Z000	ACQ - STAINS - Les Guignetieres - C03-Chauf. Coll	0	01/01/1976	16 109,91	16 109,91	0,00	0,00
1017	21311030000	045Z000	ACQ - DUGNY - Eguiller Collectifs - C03-Chauf. Coll	0	31/12/1975	23 401,98	23 401,98	0,00	0,00
1018	21311030000	004Z000	ACQ - AUBERV - F.Préssenssé - C03-Chauf. Coll	0	02/07/1994	14 124,99	14 124,99	0,00	0,00
1019	21311030000	011Z000	ACQ - DUGNY- Lariviere - C03-Chauf. Coll	0	01/01/1974	18 617,62	18 617,62	0,00	0,00
1020	21311030000	037Z000	CN - AULNAY- La Prairie - C03-Chauf. Coll	0	01/01/1978	23 263,00	23 263,00	0,00	0,00
1021	21311030000	088Z000	CN - MONTFERMEIL - B. Hardy - C03-Chauf. Coll	0	01/01/1984	224 791,41	224 791,41	0,00	0,00
1022	21311030000	093Z000	CN -VILLEPINTE - F Mallet 093 COLL - C03-Chauf. Coll	0	01/01/1985	161 061,81	155 551,81	0,00	5 510,00
1023	21311030000	132Z000	ACQ - PIERREFITTE - A.Orbigny - C03-Chauf. Coll	0	01/01/1983	10 157,35	10 157,35	0,00	0,00
1024	21311030000	140Z000	ACQ - STAINS - C.Nexon - C03-Chauf. Coll	0	01/01/1983	7 066,88	7 066,88	0,00	0,00
1025	21311030000	141Z000	ACQ - STAINS - Paradis 141 - C03-Chauf. Coll	0	01/01/1983	21 499,55	21 499,55	0,00	0,00
1026	21311030000	142Z000	ACQ - STAINS - Paradis 142 - C03-Chauf. Coll	0	01/01/1983	5 330,66	5 330,66	0,00	0,00
1027	21311030000	175Z000	ACQ - LC -Orme Seul 2 - C03-Chauf. Coll	0	01/01/2002	145 040,78	145 040,78	0,00	0,00
1028	21311030000	C0510505	C BOBIGNY - L'Abreuvoir -Rempl chauff bains ind - C03-Chauf. Coll	0	01/01/2011	819 433,43	491 660,04	0,00	327 773,39
1029	21311030000	C0704801	C - STAINS - Guignetieres - renov chauff - C03-Chauf. Coll	0	01/01/2011	189 551,85	113 731,08	0,00	75 820,77
1030	21311030000	C0803421	C - DUGNY - S allende - Renov chaudieres - C03-Chauf. Coll	0	01/01/2011	175 832,96	105 499,80	0,00	70 333,16
1031	21311030000	C0910521	C - BOBIGNY - Abreuvoir - rempl chauf eau - C03-Chauf. Coll	0	01/01/2011	174 804,26	104 882,52	0,00	69 921,74
1032	21311030000	011T022	RD - DUGNY -LARIVIERE - C03-Chauf. Coll	0	01/01/2006	5 425,02	4 611,25	0,00	813,77
1033	21311030000	011T024	RD - DUGNY -LARIVIERE - C03-Chauf. Coll	0	01/01/2007	25 198,54	20 158,88	0,00	5 039,66
1034	21311030000	C1204421	C - ST OUEN - P Vaillant Rempl convecteurs - C03-Chauf. Coll	0	07/10/2013	315 788,48	145 825,03	0,00	169 963,45
1035	21311030000	046T008	C - DUGNY - P.Langevin - Rempl partie caniv chauff - C03-Chauf. Coll	0	01/01/2006	115 203,85	97 923,23	0,00	17 280,62
1036	21311030000	193CN	CN - NEUILLY/MARNE - Suffren - C03-Chauf. Coll	0	20/09/2013	203 733,74	94 554,80	0,00	109 178,94
1037	21311030000	412Z001	ACQ - LA COUNEUVE - Fontenay - C03-Chauf. Coll	0	01/11/2005	32 814,24	32 814,24	0,00	0,00
1038	21311030000	420Z001	ACQ - LA COUNEUVE - Curie - C03-Chauf. Coll	0	01/01/2006	30 983,76	30 983,76	0,00	0,00
1039	21311030000	421Z001	ACQ - LA COURNEUVE - Debussy - C03-Chauf. Coll	0	01/01/2006	11 815,24	11 815,24	0,00	0,00
1040	21311030000	121RU14	CN - NEUILLY/M - Rambouillet B44 - C03-Chauf. Coll	0	04/09/2013	63 511,85	29 615,63	0,00	33 896,22
1041	21311030000	188CN	CN - LA COURNEUVE - Genève Leclerc - C03-Chauf. Coll	0	15/01/2013	376 682,71	187 618,98	0,00	189 063,73
1042	21311030000	5288	TC. AA - LBM - Bournonville - Locaux commerciaux - C03-Chauf. Coll	0	16/12/2013	2 080,00	2 080,00	0,00	0,00
1043	21311030000	135RH21	RH - PSG - Danton Louis Blanc - C03-Chauf. Coll	0	16/04/2013	387 537,79	188 194,73	0,00	199 343,06
1044	21311030000	121RU11	RH - NEUILLY/MARNE - Les Fauvettes B44 Ramboui - C03-Chauf. Coll	0	04/09/2013	849 409,90	396 081,02	0,00	453 328,88
1045	21311030000	419RU18	AM.LO - LA COURNEUVE - Braque - local Projet - C03-Chauf. Coll	0	11/05/2013	17 867,72	8 615,70	0,00	9 252,02
1046	21311030000	500Z000	AA - LBM - Bournonville - C03-Chauf. Coll	0	01/07/2010	433 724,99	433 724,99	0,00	0,00
1047	21311030000	419RU16	TC.EQ - LA COURNEUVE - Braque - Equipement - C03-Chauf. Coll	0	01/01/2013	21 457,15	10 728,60	0,00	10 728,55
1048	21311030000	B0311206	TC.RH Chauff- DRANCY - La Muette - C03-Chauf. Coll	0	01/01/2013	780 495,96	468 297,33	0,00	312 198,63
1049	21311030000	451RU11	TC.RH - LA COURNEUVE - Convention 2 - C03-Chauf. Coll	0	01/01/2013	5 136,00	3 492,48	0,00	1 643,52
1050	21311030000	199CN	CN- NEUILLY/MARNE - Artois - Le Corguillé - C03-Chauf. Coll	0	28/04/2014	292 678,38	127 014,40	0,00	165 663,98
1051	21311030000	194CN	CN - Neuilly sur Marne - Churchill - C03-Chauf. Coll	0	01/07/2014	357 913,67	152 186,83	0,00	205 726,84
1052	21311030000	99CN	CN- MONTFERMEIL - Berthe Morisot PHASE 2 - C03-Chauf. Coll	0	06/06/2014	182 055,52	78 034,50	0,00	104 021,02

DocuSign Envelope ID: 050AEFB8-07BE-431D-B315-39E8AF91D18C

Copyright © Salvia Développement

1053	21311030000	133RH2	RH - PSG -Henri Sellier - Ilot stade Coll T1 - C03-Chauf. Coll	0	31/10/2014	2 117 048,32	864 799,77	0,00	1 252 248,55
1054	21311030000	C1101720	C - DUGNY - M. Thorez - Rénov chauff - C03-Chauf. Coll	0	20/08/2014	515 351,16	215 600,35	0,00	299 750,81
1055	21311030000	439RU11	RH - LA COURNEUVE- Conv3 - C03-Chauf. Coll	0	30/12/2014	1 443 297,54	577 714,46	0,00	865 583,08
1056	21311030000	C1003721	C - AULNAY - La Prairie - Solaire thermique - C03-Chauf. Coll	0	16/05/2014	196 706,20	84 880,07	0,00	111 826,13
1057	21311030000	C1210521	C BOBIGNY - L'Abreuvoir - Rempl chauf eau gaz - C03-Chauf. Coll	0	01/01/2014	0,00	0,00	0,00	0,00
1058	21311030000	139RH24	RH - STAINS- CJ - Coll T4 - C03-Chauf. Coll	0	24/07/2014	2 237 801,11	944 474,69	0,00	1 293 326,42
1059	21311030000	020RH1	TC.RH - LBM - M Alizard - C03-Chauf. Coll	0	20/05/2014	471 403,73	203 155,66	0,00	268 248,07
1060	21311030000	195CN1	TC.CN - STAINS - Andréas - C03-Chauf. Coll	0	10/04/2014	355 480,01	155 145,12	0,00	200 334,89
1061	21311030000	143RU54	TC.CN- STAINS - CSL - Georges Sand/ Ilot ME - C03-Chauf. Coll	0	02/01/2014	360 122,57	162 005,83	0,00	198 116,74
1062	21311030000	197CN	TC - CN - PIERREFITTE Pasteur - C03-Chauf. Coll	0	01/07/2015	273 556,36	102 639,85	0,00	170 916,51
1063	21311030000	167CN	TC - CN - PIERREFITTE - Ilôt E Nougaro - C03-Chauf. Coll	0	15/07/2015	172 222,17	85 717,89	0,00	86 504,28
1064	21311030000	196CN	TC.CN LA COURNEUVE - Villon - C03-Chauf. Coll	0	12/05/2015	142 471,26	54 431,81	0,00	88 039,45
1065	21311030000	419RU11	TC.RH - LA COURNEUVE - Braque - C03-Chauf. Coll	0	30/07/2015	5 848,29	2 894,80	0,00	2 953,49
1066	21311030000	068RU1	RH - PIERREFITTE - Boris vian - C03-Chauf. Coll	0	30/01/2015	155 922,44	82 332,75	0,00	73 589,69
1067	21311030000	C1304720	C-STAINS-La Prêtresse - Renov chauff - C03-Chauf. Coll	0	29/06/2015	279 152,80	104 816,14	0,00	174 336,66
1068	21311030000	9984	ACQ-LE BLANC MESNIL- Pasteur 2 - C03-Chauf. Coll	0	01/01/2017	95 195,33	95 195,33	0,00	0,00
1069	21311040000	023Z000	CN - MONTFERMEIL - Les Ormes - C03-Chauff. Ind	0	01/01/1978	19 108,54	19 108,54	0,00	0,00
1070	21311040000	301Z001	ACQ - LBM - Gabriel Péri - C03-Chauff. Ind	0	01/01/2006	90 318,99	90 318,99	0,00	0,00
1071	21311040000	9981	ACQ-LE BLANC MESNIL- Jean Bouin - C03-Chauff. Ind	0	01/01/2017	114 065,58	57 032,82	0,00	57 032,76
1072	21311040000	303Z001	ACQ - LBM - Libération 3 - C03-Chauff. Ind	0	01/01/2006	106 058,82	106 058,82	0,00	0,00
1073	21311040000	304Z001	ACQ - LBM - Victor Hugo - C03-Chauff. Ind	0	01/01/2006	64 682,81	64 682,81	0,00	0,00
1074	21311040000	302Z001	ACQ - LBM - Libération 2 - C03-Chauff. Ind	0	01/01/2006	115 010,00	115 010,00	0,00	0,00
1075	21311040000	9983	ACQ-LE BLANC MESNIL- La Fontaine - C03-Chauff. Ind	0	01/01/2017	48 288,05	41 389,74	0,00	6 898,31
1076	21311040000	0040Z001	ACQ -COM- EPINAY - I Gendarmerie - C03-Chauff. Ind	0	01/01/2006	2 494,97	2 494,97	0,00	0,00
1077	21311040000	139Z000	ACQ - STAINS - CJ - indi - C03-Chauff. Ind	0	01/01/1983	36,17	36,17	0,00	0,00
1078	21311040000	063T008	C - PSG - A. France - Rénovation VMC GAZ - C03-Chauff. Ind	0	01/01/2006	20 953,50	20 953,50	0,00	0,00
1079	21311040000	0074Z001	CN - NLG - V Jara - C03-Chauff. Ind	0	01/01/2007	575,99	575,99	0,00	0,00
1080	21311040000	139T024	RD - STAINS - CJ - C03-Chauff. Ind	0	01/01/2006	126 681,83	126 681,83	0,00	0,00
1081	21311040000	C0409304	C -VILLEPINTE - F Mallet - 9 chaudières indi - C03-Chauff. Ind	0	01/01/2009	25 381,40	23 689,27	0,00	1 692,13
1082	21311040000	C0602801	C - PSG - F Ferrer- Rempl chaud mixte T2 - C03-Chauff. Ind	0	01/01/2009	103 563,02	96 658,80	0,00	6 904,22
1083	21311040000	C0707401	C - NLG - Victor Jara - Canal.chauff + convecteurs - C03-Chauff. Ind	0	01/01/2009	341 262,67	318 511,77	0,00	22 750,90
1084	21311040000	143RU662	CN - STAINS - Square Molière - Maison médicale - C03-Chauff. Ind	0	01/11/2016	27 514,35	11 312,30	0,00	16 202,05
1085	21311040000	132CN	CN - PAVILLONS S/BOIS - Canal collectif-Indiv. - C03-Chauff. Ind	0	15/12/2016	95 867,51	38 644,69	0,00	57 222,82
1086	21311040000	11542	ACQ-LIVRY GARGAN-République - C03-Chauff. Ind	0	01/01/2017	128 850,77	85 900,50	0,00	42 950,27
1087	21311040000	11553	ACQ-MONTFERMEIL-Boulevard Hardy - C03-Chauff. Ind	0	01/01/2017	110 477,13	110 477,13	0,00	0,00
1088	21311040000	11477	ACQ-GAGNY-Aristide Briand - C03-Chauff. Ind	0	01/01/2017	40 673,27	40 673,27	0,00	0,00
1089	21311040000	11494	ACQ-LIVRY GARGAN-Philippe Lebon - C03-Chauff. Ind	0	01/01/2017	176 212,64	176 212,64	0,00	0,00
1090	21311040000	11504	ACQ-LIVRY GARGAN-La Poudrerie - C03-Chauff. Ind	0	01/01/2017	3 483,75	1 393,50	0,00	2 090,25
1091	21311040000	11514	ACQ-LIVRY GARGAN-Général Leclerc 1 - C03-Chauff. Ind	0	01/01/2017	69 192,44	31 935,00	0,00	37 257,44
1092	21311040000	11523	ACQ-LIVRY GARGAN-Général Leclerc 2 - C03-Chauff. Ind	0	01/01/2017	32 654,90	32 654,90	0,00	0,00
1093	21311040000	11532	ACQ-LIVRY GARGAN-Joseph Noize - C03-Chauff. Ind	0	01/01/2017	28 110,97	28 110,97	0,00	0,00
1094	21311040000	11565	ACQ-MONTFERMEIL-Jardins de l'Hôtel de Ville - C03-Chauff. Ind	0	01/01/2017	96 929,07	38 771,64	0,00	58 157,43
1095	21311040000	11593	ACQ-NEUILLY SUR MARNE- 11 novembre 2 - C03-Chauff. Ind	0	01/01/2017	187 367,37	140 525,52	0,00	46 841,85
1096	21311040000	11727	ACQ-VILLEPINTE-Robert Ballanger - C03-Chauff. Ind	0	01/01/2017	127 938,12	59 048,34	0,00	68 889,78
1097	21311040000	11738	ACQ-VILLEPINTE-La Pensée Verte - C03-Chauff. Ind	0	01/01/2017	166 746,19	76 959,78	0,00	89 786,41
1098	21311040000	11759	ACQ-NOISY LE SEC-Les Bergeries - C03-Chauff. Ind	0	01/01/2017	52 186,95	24 086,28	0,00	28 100,67
1099	21311040000	11769	ACQ-ROMAINVILLE-Rue de Paris - C03-Chauff. Ind	0	01/01/2017	6 890,42	4 134,24	0,00	2 756,18
1100	21311040000	11779	ACQ-ROMAINVILLE-Docteur Calmette - C03-Chauff. Ind	0	01/01/2017	2 204,93	1 653,72	0,00	551,21
1101	21311040000	11789	ACQ-LE PRE ST GERVAIS-Danton - C03-Chauff. Ind	0	01/01/2017	6 729,65	6 729,65	0,00	0,00
1102	21311040000	11799	ACQ-LE PRE ST GERVAIS-Henri Martin - C03-Chauff. Ind	0	01/01/2017	7 891,86	5 261,22	0,00	2 630,64
1103	21311040000	11584	ACQ-NEUILLY SUR MARNE- 11 Novembre 1 - C03-Chauff. Ind	0	01/01/2017	235 752,59	176 814,42	0,00	58 938,17
1104	21311040000	10635	ACQ-LE BLANC MESNIL- Guy Moquet - C03-Chauff. Ind	0	01/01/2017	725 659,05	544 244,28	0,00	181 414,77
1105	21311040000	10004	ACQ-LE BLANC MESNIL- Les 15 Arpents - C03-Chauff. Ind	0	01/01/2017	808 685,38	539 123,58	0,00	269 561,80
1106	21311040000	B1708721	Cité Ilot Carnot - Remp chaudière ind T1 - C03-Chauff. Ind	0	31/12/2018	409 259,09	109 210,51	0,00	300 048,58
1107	21311040000		REHABILITATION AMITIE - C03-Chauff. Ind	0	01/05/2009	521 666,83	475 455,27	0,00	46 211,56
1108	21311040000		ANRU - 99 VERDUN 1ERE TRANCHE - C03-Chauff. Ind	0	01/05/2010	46 106,84	38 948,71	0,00	7 158,13
1109	21311040000		162 REPUBLIQUE - C03-Chauff. Ind	0	01/01/2010	58 601,91	50 788,29	0,00	7 813,62
1110	21311040000		ANRU - 99/115 ST GERMAIN - C03-Chauff. Ind	0	01/01/2010	318 235,31	275 803,97	0,00	42 431,34
1111	21311040000		ANRU - 99 VERDUN 3EME TRANCHE - C03-Chauff. Ind	0	01/09/2010	10 582,58	8 701,93	0,00	1 880,65
1112	21311040000		CHAUF IND - C03-Chauff. Ind	0	30/10/1960	29 447,30	29 447,30	0,00	0,00
1113	21311040000		CHAUF IND	158	01/07/1965	17 331,60	17 331,60	0,00	0,00
1114	21311040000		CHAUF IND - C03-Chauff. Ind	0	01/07/1984	64 492,52	64 492,52	0,00	0,00
1115	21311040000	5069	CHAUF IND	0	01/07/2003	105 166,65	105 166,64	0,00	0,00
1116	21311040000		CHAUF IND	16	01/07/2004	21 178,89	21 178,89	0,00	0,00
1117	21311040000		ANRU - 36 ABBE HOUEL - C03-Chauff. Ind	0	28/09/2012	23 885,02	16 337,75	0,00	7 547,27
1118	21311040000		ANRU - VEUVE AUBLET / BELLEVUE - C03-Chauff. Ind	0	13/07/2012	74 799,98	52 216,58	0,00	22 583,40
1119	21311040000		58 BIS REPUBLIQUE / ALLEE DES SAISONS - C03-Chauff. Ind	0	10/10/2012	51 386,74	35 036,82	0,00	16 349,92
1120	21311040000		ANRU - BAT M/N - C03-Chauff. Ind	0	30/06/2013	310 262,72	196 641,38	0,00	113 621,34
1121	21311040000		CREATION LOGEMENTS PMR - C03-Chauff. Ind	0	01/01/2014	6 897,99	4 138,83	0,00	2 759,16
1122	21311040000		ANRU - PLACE DES COMMERCES - C03-Chauff. Ind	0	01/01/2015	55 377,19	29 534,48	0,00	25 842,71
1123	21311040000		CREATION 7 LGTS - C03-Chauff. Ind	0	17/07/2015	49 413,66	24 575,93	0,00	24 837,73
1124	21311040000		DUCLOS - CREATION MAM - C03-Chauff. Ind	0	17/07/2015	8 506,58	4 230,79	0,00	4 275,79
1125	21311040000		Amenagement MAM Duclos - C03-Chauff. Ind	0	31/01/2016	5 242,50	2 418,73	0,00	2 823,77
1126	21311040000		Création logements Cachin - C03-Chauff. Ind	0	15/03/2016	5 326,56	2 414,68	0,00	2 911,88
1127	21311040000	C1960921	C-LBM-Guy Moquet - Amélioration ventilation - C03-Chauff. Ind	0	31/12/2020	754 546,84	188 893,97	0,00	565 652,87
1128	21311040000	B1964021	TA-LIVRY GARGAN-Les Chamilles- Restructuration - C03-Chauff. Ind	0	31/01/2021	24 146,61	3 087,24	0,00	21 059,37
1129	21311040000	0709VEFA	VEFA Wilson 5 lgt - C03-Chauff. Ind	0	06/07/2021	13 523,60	1 343,71	0,00	12 179,89
1130	21311040000	B1805021	RH - PSG - GABRIEL PERI - Réhabilitation - C03-Chauff. Ind	0	28/12/2022	906 645,18	662,39	0,00	905 982,79
1131	21311040000	040RU4	CN - EPINAY - Ilot Gendarmerie - C03-Chauff. Ind	0	22/12/2011	42 843,03	31 496,46	0,00	11 346,57
1132	21311040000	C1030221	C - LBM - Libé 2 - Rempl chaud - C03-Chauff. Ind	0	31/12/2011	63 931,48	46 894,78	0,00	17 036,70
1133	21311040000	040RU1	RH - EPINAY - Ilot Gendarmerie - 2011 - C03-Chauff. Ind	0	22/12/2011	641 463,80	471 578,38	0,00	169 885,42
1134	21311040000	040RU2	RS - EPINAY - Ilot Gendarmerie - C03-Chauff. Ind	0	23/12/2011	54 006,35	39 693,40	0,00	14 312,95
1135	21311040000	040RU6	COM - EPINAY - Ilot Gendarmerie - C03-Chauff. Ind	0	22/12/2011	46 047,26	33 852,12	0,00	12 195,14
1136	21311040000	139RH11	RH - STAINS- CJ - Ind T1 - C03-Chauff. Ind	0	03/10/2011	449 402,01	336 948,88	0,00	112 453,13
1137	21311040000	184Z000	ACQ - BLANC MESNIL - P.SEMARD - C03-Chauff. Ind	0	01/01/2004	344 522,03	344 522,03	0,00	0,00
1138	21311040000	111T025	RD - DRANCY - Paul Bert - C03-Chauff. Ind	0	01/01/2008	9 839,42	9 839,42	0,00	0,00
1139	21311040000	115T029	RD - LES LILAS - Les Sablons - C03-Chauff. Ind	0	01/01/2008	11 885,01	11 885,01	0,00	0,00
1140	21311040000	134T026	RD - PANTIN - Les Auteurs - C03-Chauff. Ind	0	01/01/2008	20 317,66	20 317,66	0,00	0,00
1141	21311040000	5164	RD - STAINS - CJ - IND - C03-Chauff. Ind	0	01/01/2008	88 174,43	88 174,43	0,00	0,00

DocuSign Envelope ID: 050AEFB8-07BE-431D-B315-39E8AF91D18C

Copyright © Salvia Développement

1142	21311040000	139RH12	RH - STAINS- CJ - Ind T2 - C03-Chauff. Ind	0	26/10/2012	751 244,37	510 022,91	0,00	241 221,46
1143	21311040000	C0708602	TC.C - N.PLAISANCE - Cavre d'avron - Refect chauff - C03-Chauff. Ind	0	31/12/2012	36 561,73	24 381,18	0,00	12 180,55
1144	21311040000	C0709702	C - LE RAINCY - Les Tourelles - Réfec chauffage - C03-Chauff. Ind	0	31/12/2012	76 010,47	50 687,49	0,00	25 322,98
1145	21311040000	C1010321	C -VILLEPINTE-LE PARC BELLEVUE-RENOV CHAUFF E - C03-Chauff. Ind	0	31/12/2012	116 695,59	77 818,41	0,00	38 877,18
1146	21311040000	C0706501	C - NEUIL PLAI - J Jaurès - Réfec chauff éléc - C03-Chauff. Ind	0	31/12/2012	51 586,47	34 400,42	0,00	17 186,05
1147	21311040000	028T030	C - PSG - F Ferrer- Rempl chaud mixte T1 - C03-Chauff. Ind	0	01/01/2008	45 401,93	45 401,93	0,00	0,00
1148	21311040000	139T022	RH - STAINS- CJ - Coll T1 - C03-Chauff. Ind	0	01/01/2008	1 840 243,34	1 840 243,34	0,00	0,00
1149	21311040000	139T026	C - STAINS -CJ - Rénova° chaufferie 18 Gorki - C03-Chauff. Ind	0	01/01/2008	158 049,55	158 049,55	0,00	0,00
1150	21311040000	D61-2008	RD - DRANCY - Paul Bert - C03-Chauff. Ind	0	31/12/2008	6 972,78	6 507,90	0,00	464,88
1151	21311040000	D64-2008	RD - DUGNY - Eguiller - C03-Chauff. Ind	0	31/12/2008	9 900,83	9 240,84	0,00	659,99
1152	21311040000	040Z000	CN - EPINAY - I Gendarmerie - C03-Chauff. Ind	0	01/01/1977	72 838,82	72 838,82	0,00	0,00
1153	21311040000	186VEFA	CN - STAINS - VEFA le parc cour 8 - C03-Chauff. Ind	0	31/12/2008	76 585,10	71 479,38	0,00	5 105,72
1154	21311040000	0191C001	CN - VEFA - STAINS - La cour 11 - C03-Chauff. Ind	0	30/03/2009	84 415,78	77 396,78	0,00	7 019,00
1155	21311040000	0097C001	CN - LE RAINCY - Les Tourelles - C03-Chauff. Ind	0	01/11/2009	7 693,43	6 753,18	0,00	940,25
1156	21311040000	032Z000	CN - VLT- V Hugo - C03-Chauff. Ind	0	01/01/1981	210 057,91	210 057,91	0,00	0,00
1157	21311040000	052Z000	CN - ST OUEN - Pasteur - C03-Chauff. Ind	0	01/01/1981	135 269,70	135 269,70	0,00	0,00
1158	21311040000	058Z000	CN - EPINAY - I Gendarmerie - C03-Chauff. Ind	0	31/12/1977	62 861,91	62 861,91	0,00	0,00
1159	21311040000	074Z000	CN - NLG - V Jara - 074 - C03-Chauff. Ind	0	01/01/1981	28 138,44	28 138,44	0,00	0,00
1160	21311040000	087Z000	CN - STAINS - I carnot 1 - C03-Chauff. Ind	0	01/01/1981	12 491,86	12 491,86	0,00	0,00
1161	21311040000	171Z000	CN -LA COURNEUVE - l'orme seul1 chauff ind - C03-Chauff. Ind	0	01/01/1995	78 042,36	78 042,36	0,00	0,00
1162	21311040000	077Z000	CN - NLG - V Jara - 077 - C03-Chauff. Ind	0	31/12/1980	28 180,56	28 180,56	0,00	0,00
1163	21311040000	089Z000	CN - STAINS - I carnot 089 COLL - C03-Chauff. Ind	0	01/01/1985	237 943,11	237 943,11	0,00	0,00
1164	21311040000	028Z000	CN - PSG- F. Ferrer - C03-Chauff. Ind	0	01/01/1977	14 523,12	14 523,12	0,00	0,00
1165	21311040000	178Z000	AQS - LA COURNEUVE - 68 gl leclerc - C03-Chauff. Ind	0	10/07/2002	0,00	0,00	0,00	0,00
1166	21311040000	094Z000	ACQ - BOBIGNY- G.Dimitrov coll - C03-Chauff. Ind	0	01/01/1986	114 697,70	114 697,70	0,00	0,00
1167	21311040000	098Z000	CN - LE RAINCY - Les Tourelles 98 - C03-Chauff. Ind	0	01/01/1986	49 649,29	49 649,29	0,00	0,00
1168	21311040000	114Z000	ACQ - DUGNY - Le Moulin - C03-Chauff. Ind	0	01/01/1983	28 955,17	28 955,17	0,00	0,00
1169	21311040000	130Z000	ACQ - PSB- La Poudrette -COLL - C03-Chauff. Ind	0	01/01/1983	12 203,62	12 203,62	0,00	0,00
1170	21311040000	134Z000	ACQ - PANTIN - Les Auteurs - C03-Chauff. Ind	0	01/01/1983	20 750,47	20 750,47	0,00	0,00
1171	21311040000	057Z000	CN - ST OUEN - Robesp 057 IND - C03-Chauff. Ind	0	01/01/1979	2 406,41	2 406,41	0,00	0,00
1172	21311040000	085Z000	CN - ST OUEN - Pasteur 085 IND - C03-Chauff. Ind	0	31/12/1980	21 335,48	21 335,48	0,00	0,00
1173	21311040000	103Z000	CN - VILLEPINTE - Parc Bellevue - 103 IND - C03-Chauff. Ind	0	31/12/1983	53 967,95	53 967,95	0,00	0,00
1174	21311040000	045Z000	ACQ - DUGNY - Eguiller Individuels - C03-Chauff. Ind	0	01/01/1976	2 340,20	2 340,20	0,00	0,00
1175	21311040000	089Z000	CN - STAINS - I carnot 089 IND - C03-Chauff. Ind	0	01/01/1985	13 012,51	13 012,51	0,00	0,00
1176	21311040000	093Z000	CN -VILLEPINTE - F Mallet 093 IND - C03-Chauff. Ind	0	01/01/1985	37 081,67	37 081,67	0,00	0,00
1177	21311040000	094Z000	ACQ - BOBIGNY- G.Dimitrov ind - C03-Chauff. Ind	0	01/01/1986	14 085,68	14 085,68	0,00	0,00
1178	21311040000	131Z000	ACQ - PSB- La Poudrette - IND - C03-Chauff. Ind	0	01/01/1983	31 262,23	31 262,23	0,00	0,00
1179	21311040000	143Z000	ACQ - STAINS - CSL INDIVIDUELS - C03-Chauff. Ind	0	01/01/1983	11 296,24	11 296,24	0,00	0,00
1180	21311040000	C0730401	C - LBM - Victor Hugo - rempl 30 chaud indiv - C03-Chauff. Ind	0	01/01/2011	21 338,44	17 070,72	0,00	4 267,72
1181	21311040000	C0811420	C - DUGNY - Le moulin - rempl chaud indiv - C03-Chauff. Ind	0	01/01/2011	90 440,00	72 351,97	0,00	18 088,03
1182	21311040000	033Z000	CN - MONTFERMEIL-L Noel - C03-Chauff. Ind	0	01/01/1988	279 779,64	279 779,64	0,00	0,00
1183	21311040000	150T012	RD - PANTIN - Les Pommiers - C03-Chauff. Ind	0	01/01/2006	16 039,21	16 039,21	0,00	0,00
1184	21311040000	133T023	RD - PSG - H Sellier - C03-Chauff. Ind	0	01/01/2006	47 575,91	47 575,91	0,00	0,00
1185	21311040000	115T026	RD - LES LILAS - Les Sablons - C03-Chauff. Ind	0	01/01/2006	3 973,13	3 973,13	0,00	0,00
1186	21311040000	111T023	RD - DRANCY - PAUL BERT - C03-Chauff. Ind	0	01/01/2006	10 027,17	10 027,17	0,00	0,00
1187	21311040000	134T024	RD - PANTIN - Les Auteurs - C03-Chauff. Ind	0	01/01/2006	15 761,36	15 761,36	0,00	0,00
1188	21311040000	C0917121	C - LA COURNEUVE - Orme Seul 1 - rempl chaud - C03-Chauff. Ind	0	01/01/2011	46 373,30	37 098,60	0,00	9 274,70
1189	21311040000	133RH1	RH - PSG -Henri Sellier - Indiv - C03-Chauff. Ind	0	01/01/2011	219 372,67	175 498,08	0,00	43 874,59
1190	21311040000	028T026	RD - PSG - G PERI - C03-Chauff. Ind	0	01/01/2006	8 855,47	8 855,47	0,00	0,00
1191	21311040000	028T027	RD - PSG- PERI-FERRER - C03-Chauff. Ind	0	01/01/2007	17 104,21	17 104,21	0,00	0,00
1192	21311040000	045T025	RD - DUGNY - Eguiller - C03-Chauff. Ind	0	01/01/2007	36 590,89	36 590,89	0,00	0,00
1193	21311040000	139T023	RD - STAINS - CJ - C03-Chauff. Ind	0	01/01/2007	141 872,00	141 872,00	0,00	0,00
1194	21311040000	111T024	RD - DRANCY - PAUL BERT - C03-Chauff. Ind	0	01/01/2007	136,10	136,10	0,00	0,00
1195	21311040000	115T027	RD - LES LILAS - Les Sablons - C03-Chauff. Ind	0	01/01/2007	17 152,20	17 152,20	0,00	0,00
1196	21311040000	150T013	RD - PANTIN - Les Pommiers - C03-Chauff. Ind	0	01/01/2007	25 294,73	25 294,73	0,00	0,00
1197	21311040000	133T024	RD - PSG - H Sellier - C03-Chauff. Ind	0	01/01/2007	70 924,43	70 924,43	0,00	0,00
1198	21311040000	134T025	RD - PANTIN - Les Auteurs - C03-Chauff. Ind	0	01/01/2007	29 686,16	29 686,16	0,00	0,00
1199	21311040000	139RH13	TC.RH - STAINS- CJ - Ind T3 - C03-Chauff. Ind	0	28/02/2014	705 150,44	415 620,18	0,00	289 530,26
1200	21311040000	051RH1	RH - ST OUEN - Robespierre - C03-Chauff. Ind	0	26/06/2014	120 105,79	68 202,53	0,00	51 903,26
1201	21311040000	198CN	TC.CN - PIERREFITTE - VEFA Ilot briais - C03-Chauff. Ind	0	28/10/2015	43 249,18	20 696,42	0,00	22 552,76
1202	21311040000	139RH14	TC.RH - STAINS- CJ - Ind T4 - C03-Chauff. Ind	0	16/10/2015	487 616,90	234 412,34	0,00	253 204,56
1203	21311040000	9995	ACQ-LE BLANC MESNIL- Victor Hugo 2 - C03-Chauff. Ind	0	01/01/2017	1 292 678,41	646 339,20	0,00	646 339,21
1204	21311050000	023Z000	CN - MONTFERMEIL - Les Ormes - C04-Etanchéité	0	01/01/1978	6 568,56	6 568,56	0,00	0,00
1205	21311050000	034Z000	CN - DUGNY - S Allende - C04-Etanchéité	0	01/01/1977	3 452,04	3 452,04	0,00	0,00
1206	21311050000	300Z001	ACQ - LBM - Ilot Berne - C04-Etanchéité	0	01/01/2006	6 012,22	6 012,22	0,00	0,00
1207	21311050000	301Z001	ACQ - LBM - Gabriel Péri - C04-Etanchéité	0	01/01/2006	31 047,15	31 047,15	0,00	0,00
1208	21311050000	9981	ACQ-LE BLANC MESNIL- Jean Bouin - C04-Etanchéité	0	01/01/2017	39 248,37	19 624,20	0,00	19 624,17
1209	21311050000	303Z001	ACQ - LBM - Libération 3 - C04-Etanchéité	0	01/01/2006	36 457,72	36 457,72	0,00	0,00
1210	21311050000	304Z001	ACQ - LBM - Victor Hugo - C04-Etanchéité	0	01/01/2006	31 763,88	31 763,88	0,00	0,00
1211	21311050000	302Z001	ACQ - LBM - Libération 2 - C04-Etanchéité	0	01/01/2006	71 881,25	71 881,25	0,00	0,00
1212	21311050000	451Z001	ACQ - LA COURNEUVE - Convention 2 - C04-Etanchéité	0	01/11/2005	3 050,19	3 050,19	0,00	0,00
1213	21311050000	9983	ACQ-LE BLANC MESNIL- La Fontaine - C04-Etanchéité	0	01/01/2017	16 615,24	14 241,66	0,00	2 373,58
1214	21311050000	050Z000	ACQ - PSG - Gabriel PERI - C04-Etanchéité	0	01/01/1976	7 566,40	7 566,40	0,00	0,00
1215	21311050000	0040Z001	ACQ -COM- EPINAY - I Gendarmerie - C04-Etanchéité	0	01/01/2006	823,33	823,33	0,00	0,00
1216	21311050000	440Z001	ACQ - LA COURNEUVE - Beaufils - C04-Etanchéité	0	01/11/2005	10 643,99	10 643,99	0,00	0,00
1217	21311050000	438Z001	ACQ -LA COURNEUVE- Convention 3 (1) - C04-Etanchéité	0	01/11/2005	33 890,22	33 890,22	0,00	0,00
1218	21311050000	413Z001	ACQ - LA COUNEUVE - Fontenay 2 - C04-Etanchéité	0	01/11/2005	16 781,44	16 781,44	0,00	0,00
1219	21311050000	450Z001	ACQ - LA COURNEUVE - Orme Seul 3 - C04-Etanchéité	0	01/11/2005	29 026,91	29 026,91	0,00	0,00
1220	21311050000	414Z001	ACQ - LA COUNEUVE - Musset - C04-Etanchéité	0	01/11/2005	10 593,88	10 593,88	0,00	0,00
1221	21311050000	119Z000	ACQ - LILAS - Sentes - 119 - C04-Etanchéité	0	01/01/1983	37 058,32	37 058,32	0,00	0,00
1222	21311050000	143T017	C - STAINS - CSL - Etanchéité terrasses - C04-Etanchéité	0	01/01/2006	187 947,93	187 947,93	0,00	0,00
1223	21311050000	049Z000	ACQ - STAINS - Les Hucailles - C04-Etanchéité	0	01/01/1976	8 818,27	8 818,27	0,00	0,00
1224	21311050000	063Z000	CN - PSG - A. France - C04-Etanchéité	0	01/01/1980	27 196,98	27 196,98	0,00	0,00
1225	21311050000	0074Z001	CN - NLG - V Jara - C04-Etanchéité	0	01/01/2007	198,00	198,00	0,00	0,00
1226	21311050000	112Z000	ACQ - DRANCY - La Muette - C04-Etanchéité	0	01/01/1983	8,84	8,84	0,00	0,00
1227	21311050000	113Z000	ACQ- DRANCY - La Muette - C04-Etanchéité	0	01/01/1983	2 244,72	2 244,72	0,00	0,00
1228	21311050000	101Z000	ACQ - MONTFERMEIL - Les Bosquets - C04-Etanchéité	0	31/12/1982	6 273,08	6 273,08	0,00	0,00
1229	21311050000	125Z000	ACQ - NLS - Crainquebille - C04-Etanchéité	0	01/01/1983	3 222,10	3 222,10	0,00	0,00
1230	21311050000	061T001	C -LBM- P.SEMARD - Etanchéité toiture - C04-Etanchéité	0	01/01/2007	4 018,56	4 018,56	0,00	0,00

DocuSign Envelope ID: 050AEFB8-07BE-431D-B315-39E8AF91D18C

Copyright © Salvia Développement

1231	21311050000	10703	ACQ-LE BLANC MESNIL- Gaston Montmousseau - C04-Etanchéité	0	01/01/2017	61 687,97	28 471,38	0,00	33 216,59
1232	21311050000	10759	ACQ-PAVILLONS-SOUS-BOIS-Chevalier de la Barre - C04-Etanchéité	0	01/01/2017	138 757,41	55 502,94	0,00	83 254,47
1233	21311050000	10772	ACQ-PAVILLONS-SOUS-BOIS-Berthie Albrecht - C04-Etanchéité	0	01/01/2017	48 870,09	19 548,06	0,00	29 322,03
1234	21311050000	B0610801	C - BOBIGNY - P eluard - Refect etanch terrasse - C04-Etanchéité	0	01/01/2009	209 767,47	195 783,00	0,00	13 984,47
1235	21311050000	B0703201	C - VLT - V Hugo - Réfection des terrasses - C04-Etanchéité	0	01/01/2009	302 520,89	282 352,84	0,00	20 168,05
1236	21311050000	B0600501	C - PIERREFITES - A.Orbigny - Réfec° ter - C04-Etanchéité	0	01/01/2009	5 842,06	5 452,58	0,00	389,48
1237	21311050000	0101RU11	RH- MONTFERMEIL - Les Bosquets - BM (B14/B14A) - C04-Etanchéité	0	01/01/2011	186 741,53	149 393,26	0,00	37 348,27
1238	21311050000	139RH23	RH - STAINS- CJ - Coll T3 - C04-Etanchéité	0	01/01/2011	25 495,36	20 396,28	0,00	5 099,08
1239	21311050000	B0642801	AQS - LA COURNEUVE - Villon 1&2 - RH+RS - C04-Etanchéité	0	01/01/2011	324 478,66	259 582,91	0,00	64 895,75
1240	21311050000	B0812120	C - NEUILLY/MARNE - Les Fauvettes - etan terr - C04-Etanchéité	0	01/01/2011	232 069,10	185 655,25	0,00	46 413,85
1241	21311050000	440RU11	TC -RH- LA COURNEUVE - Beaufils - C04-Etanchéité	0	29/07/2016	36 566,10	15 668,33	0,00	20 897,77
1242	21311050000	036RU1	TC.RH - VLT- M Grandcoing - C04-Etanchéité	0	29/02/2016	127 054,78	57 946,26	0,00	69 108,52
1243	21311050000	190CN	TC.CN - STAINS - Durand Vigne - C04-Etanchéité	0	09/11/2016	36 990,49	15 154,27	0,00	21 836,22
1244	21311050000	143RU662	CN - STAINS - Square Molière - Maison médicale - C04-Etanchéité	0	01/11/2016	9 458,05	3 888,61	0,00	5 569,44
1245	21311050000	143RU64	CN - STAINS - Jean Ferrat - C04-Etanchéité	0	15/04/2016	62 305,22	27 892,25	0,00	34 412,97
1246	21311050000	132CN	CN-PAVILLONS S/B-Canal coll-32 logts coll - C04-Etanchéité	0	15/12/2016	57 837,87	23 314,74	0,00	34 523,13
1247	21311050000	132CN	CN-PAVILLONS S/BOIS-Canal collectifs-Maisons super - C04-Etanchéité	0	15/12/2016	31 123,65	12 546,10	0,00	18 577,55
1248	21311050000	132CN	CN - PAVILLONS S/BOIS - Canal collectif-Indiv. - C04-Etanchéité	0	15/12/2016	32 954,45	13 284,08	0,00	19 670,37
1249	21311050000	11542	ACQ-LIVRY GARGAN-République - C04-Etanchéité	0	01/01/2017	44 292,45	29 528,28	0,00	14 764,17
1250	21311050000	11553	ACQ-MONTFERMEIL-Boulevard Hardy - C04-Etanchéité	0	01/01/2017	37 976,51	37 976,51	0,00	0,00
1251	21311050000	143RU51	TC.RH - STAINS - Ilot ME - C04-Etanchéité	0	03/11/2016	26 002,41	10 681,17	0,00	15 321,24
1252	21311050000	143RU111	TC.RH - STAINS - D1 GUIMIER - C04-Etanchéité	0	15/11/2016	35 696,94	14 585,23	0,00	21 111,71
1253	21311050000	B0745001	TC.RH - LA COURNEUVE- Orme Seul 3 - C04-Etanchéité	0	01/01/2016	377 411,28	176 125,26	0,00	201 286,02
1254	21311050000	040RU7 T5	TC.PK - EPINAY - Ilot Gendarmerie Maison Medicale - C04-Etanchéité	0	01/01/2016	40 290,03	22 605,95	0,00	17 684,08
1255	21311050000	11477	ACQ-GAGNY-Aristide Briand - C04-Etanchéité	0	01/01/2017	13 995,10	13 995,10	0,00	0,00
1256	21311050000	11494	ACQ-LIVRY GARGAN-Philippe Lebon - C04-Etanchéité	0	01/01/2017	60 573,10	60 573,10	0,00	0,00
1257	21311050000	11504	ACQ-LIVRY GARGAN-La Poudrerie - C04-Etanchéité	0	01/01/2017	1 197,54	479,04	0,00	718,50
1258	21311050000	11514	ACQ-LIVRY GARGAN-Général Leclerc 1 - C04-Etanchéité	0	01/01/2017	23 808,15	10 988,40	0,00	12 819,75
1259	21311050000	11523	ACQ-LIVRY GARGAN-Général Leclerc 2 - C04-Etanchéité	0	01/01/2017	11 236,09	11 236,09	0,00	0,00
1260	21311050000	11532	ACQ-LIVRY GARGAN-Joseph Noize - C04-Etanchéité	0	01/01/2017	9 669,15	9 669,15	0,00	0,00
1261	21311050000	11565	ACQ-MONTFERMEIL-Jardins de l'Hôtel de Ville - C04-Etanchéité	0	01/01/2017	33 319,37	13 327,74	0,00	19 991,63
1262	21311050000	11575	ACQ-MONTFERMEIL-Paul Langevin - C04-Etanchéité	0	01/01/2017	59 026,20	35 415,72	0,00	23 610,48
1263	21311050000	11593	ACQ-NEUILLY SUR MARNE- 11 novembre 2 - C04-Etanchéité	0	01/01/2017	64 470,49	48 352,86	0,00	16 117,63
1264	21311050000	11644	ACQ-CLICHY SOUS BOIS- Allée de Gagny 1 - C04-Etanchéité	0	01/01/2017	66 359,34	36 196,02	0,00	30 163,32
1265	21311050000	11666	ACQ-CLICHY SOUS BOIS-Aqueduc - C04-Etanchéité	0	01/01/2017	123 847,95	49 539,18	0,00	74 308,77
1266	21311050000	11687	ACQ-CLICHY SOUS BOIS-Etang Beauclair - C04-Etanchéité	0	01/01/2017	54 571,99	25 187,10	0,00	29 384,89
1267	21311050000	11697	ACQ-CLICHY SOUS BOIS-La Petite Montagne - C04-Etanchéité	0	01/01/2017	103 769,50	103 769,50	0,00	0,00
1268	21311050000	11727	ACQ-VILLEPINTE-Robert Ballanger - C04-Etanchéité	0	01/01/2017	43 978,73	20 297,88	0,00	23 680,85
1269	21311050000	11738	ACQ-VILLEPINTE-La Pensée Verte - C04-Etanchéité	0	01/01/2017	57 319,00	26 454,90	0,00	30 864,10
1270	21311050000	11759	ACQ-NOISY LE SEC-Les Bergeries - C04-Etanchéité	0	01/01/2017	17 939,26	8 279,64	0,00	9 659,62
1271	21311050000	11769	ACQ-ROMAINVILLE-Rue de Paris - C04-Etanchéité	0	01/01/2017	2 368,58	1 421,16	0,00	947,42
1272	21311050000	11779	ACQ-ROMAINVILLE-Docteur Calmette - C04-Etanchéité	0	01/01/2017	757,95	568,44	0,00	189,51
1273	21311050000	11789	ACQ-LE PRE ST GERVAIS-Danton - C04-Etanchéité	0	01/01/2017	2 313,32	2 313,32	0,00	0,00
1274	21311050000	11799	ACQ-LE PRE ST GERVAIS-Henri Martin - C04-Etanchéité	0	01/01/2017	2 712,83	1 808,58	0,00	904,25
1275	21311050000	11819	ACQ-LE BLANC MESNIL- Pasteur 1 - C04-Etanchéité	0	01/01/2017	47 510,53	25 914,84	0,00	21 595,69
1276	21311050000	11584	ACQ-NEUILLY SUR MARNE- 11 Novembre 1 - C04-Etanchéité	0	01/01/2017	81 119,17	60 839,40	0,00	20 279,77
1277	21311050000	11613	ACQ-NEUILLY SUR MARNE-Esplanade de melun - C04-Etanchéité	0	01/01/2017	37 252,39	18 626,22	0,00	18 626,17
1278	21311050000	11633	ACQ-CLICHY SOUS BOIS-Allée de Gagny 2 - C04-Etanchéité	0	01/01/2017	59 390,06	29 695,02	0,00	29 695,04
1279	21311050000	11655	ACQ-CLICHY SOUS BOIS-Romain Rolland - C04-Etanchéité	0	01/01/2017	89 878,76	49 024,80	0,00	40 853,96
1280	21311050000	11717	ACQ-CLICHY SOUS BOIS-Le Vieux Moulin - C04-Etanchéité	0	01/01/2017	201 123,26	92 826,12	0,00	108 297,14
1281	21311050000	10714	ACQ-LE BLANC MESNIL- Clara Zetkin - C04-Etanchéité	0	01/01/2017	34 375,15	15 865,44	0,00	18 509,71
1282	21311050000	10725	ACQ-LE BLANC MESNIL- Sucouf - C04-Etanchéité	0	01/01/2017	20 722,16	9 564,06	0,00	11 158,10
1283	21311050000	10735	ACQ-LE BLANC MESNIL- Danielle Mitterrand - C04-Etanchéité	0	01/01/2017	56 436,95	24 187,26	0,00	32 249,69
1284	21311050000	10746	ACQ-LE BLANC MESNIL- Rosa Parks - C04-Etanchéité	0	01/01/2017	29 860,06	12 797,16	0,00	17 062,90
1285	21311050000	143RU642	TC.CN - STAINS - Square Molière logt hand - C04-Etanchéité	0	15/02/2017	13 806,55	3 527,69	0,00	10 278,86
1286	21311050000	B1603421	TC.C-DUGNY-S. Allende-Etanchéité - C04-Etanchéité	0	31/12/2017	478 001,72	159 421,21	0,00	318 580,51
1287	21311050000	143RU131	TC.RH - STAINS - T3 Jacob - C04-Etanchéité	0	28/12/2017	169 346,81	56 572,65	0,00	112 774,16
1288	21311050000	133RH22	TC - RH - PSG - H. sellier - coll T2 - C04-Etanchéité	0	22/12/2017	313 139,99	104 951,94	0,00	208 188,05
1289	21311050000	116RU11	TC - RH - LES LILAS - LES SENTES - C04-Etanchéité	0	31/12/2017	191 468,30	63 857,73	0,00	127 610,57
1290	21311050000	143RU121	TC.RH - STAINS - D4 / C3 - C04-Etanchéité	0	28/11/2017	530 264,22	180 047,71	0,00	350 216,51
1291	21311050000	143RU61	TC - RH - STAINS - Square Moliere - - C04-Etanchéité	0	15/02/2017	293 745,33	115 083,79	0,00	178 661,54
1292	21311050000	143RU191	TC.RH - STAINS - C4 Lamartine - C04-Etanchéité	0	30/11/2017	315 455,03	106 995,44	0,00	208 459,59
1293	21311050000	143RU101	TC.RH - STAINS - C5 Musset - C04-Etanchéité	0	29/12/2017	343 958,57	114 841,32	0,00	229 117,25
1294	21311050000	10635	ACQ-LE BLANC MESNIL- Guy Moquet - C04-Etanchéité	0	01/01/2017	249 689,13	187 266,84	0,00	62 422,29
1295	21311050000	10004	ACQ-LE BLANC MESNIL- Les 15 Arpents - C04-Etanchéité	0	01/01/2017	278 257,33	185 504,88	0,00	92 752,45
1296	21311050000	10311	ACQ-LE BLANC MESNIL- Les 4 Tours 1 - C04-Etanchéité	0	01/01/2017	281 550,06	140 775,06	0,00	140 775,00
1297	21311050000	10420	ACQ-LE BLANC MESNIL- Les 4 Tours 2 - C04-Etanchéité	0	01/01/2017	366 018,16	183 009,06	0,00	183 009,10
1298	21311050000	10625	ACQ-LE BLANC MESNIL- Les 4 Tours 3 - C04-Etanchéité	0	01/01/2017	230 929,68	115 464,84	0,00	115 464,84
1299	21311050000	11677	ACQ-CLICHY SOUS BOIS- Bois de la couronne - C04-Etanchéité	0	01/01/2017	228 559,31	114 279,66	0,00	114 279,65
1300	21311050000	11707	ACQ-CLICHY SOUS BOIS-Le Rouaillier - C04-Etanchéité	0	01/01/2017	200 350,87	100 175,46	0,00	100 175,41
1301	21311050000	11624	ACQ-NEUILLY SUR MARNE- 11 novembre 3 - C04-Etanchéité	0	01/01/2017	262 136,00	142 983,30	0,00	119 152,70
1302	21311050000	11602	ACQ-NEUILLY SUR MARNE-Dugay-Trouin - C04-Etanchéité	0	01/01/2017	282 173,90	130 234,08	0,00	151 939,82
1303	21311050000	11809	ACQ-EPINAY-Orgemont - C04-Etanchéité	0	01/01/2017	298 402,16	298 402,16	0,00	0,00
1304	21311050000	B1504621	Cité Paul Langevin - DUGNY - Etanchéité - C04-Etanchéité	0	31/12/2018	1 360 356,98	363 010,33	0,00	997 346,65
1305	21311050000	64D-9138	DUGNY-L'Eguiller-Création de 2 locaux PMR - C04-Etanchéité	0	01/01/2018	1 314,79	438,25	0,00	876,54
1306	21311050000	121RU16	TC.EQ - NEUILLY/M - Les Fauvettes B44 - C04-Etanchéité	0	01/01/2018	3 245,00	1 081,65	0,00	2 163,35
1307	21311050000		Rue des Mares - C04-Etanchéité	0	25/04/2006	4 037,83	4 037,83	0,00	0,00
1308	21311050000		27/29 RUE REPUBLIQUE - C04-Etanchéité	0	20/06/2008	8 256,35	7 999,94	0,00	256,41
1309	21311050000		REFECTION ETANCHEITE TERRASSES THOREZ - ETANCH	0	01/01/2010	117 439,06	101 780,51	0,00	15 658,55
1310	21311050000		REFECTION ETANCHEITE TERRASSES DUCLOS - C04-Etanchéité	0	29/04/2010	98 594,96	83 323,98	0,00	15 270,98
1311	21311050000		REHABILITATION JAURES - C04-Etanchéité	0	02/04/2010	95 433,38	81 122,79	0,00	14 310,59
1312	21311050000		ANRU - 99 VERDUN 1ERE TRANCHE - C04-Etanchéité	0	01/05/2010	15 849,23	13 388,68	0,00	2 460,55
1313	21311050000		162 REPUBLIQUE - C04-Etanchéité	0	01/01/2010	20 144,42	17 458,48	0,00	2 685,94
1314	21311050000		ANRU - 99/115 ST GERMAIN - C04-Etanchéité	0	01/01/2010	109 393,39	94 807,57	0,00	14 585,82
1315	21311050000		ANRU - 99 VERDUN 3EME TRANCHE - C04-Etanchéité	0	01/09/2010	3 637,76	2 991,30	0,00	646,46
1316	21311050000		ETANCH - C04-Etanchéité	0	30/10/1964	42,08	42,08	0,00	0,00
1317	21311050000		ETANCH - C04-Etanchéité	0	01/10/1973	10 906,06	10 906,06	0,00	0,00
1318	21311050000		ETANCH - C04-Etanchéité	0	30/03/1969	50 811,32	50 811,32	0,00	0,00
1319	21311050000		ETANCH - C04-Etanchéité	0	01/12/1966	12 761,40	12 761,40	0,00	0,00

DocuSign Envelope ID: 050AEFB8-07BE-431D-B315-39E8AF91D18C

Copyright © Salvia Développement

1320	21311050000		ETANCH - C04-Etanchéité	0	01/08/1964	4 592,20	4 592,20	0,00	0,00
1321	21311050000		ETANCH - C04-Etanchéité	0	30/10/1960	1 859,54	1 859,54	0,00	0,00
1322	21311050000		ETANCH - C04-Etanchéité	0	01/07/1966	1 985,49	1 985,49	0,00	0,00
1323	21311050000		ETANCH - C04-Etanchéité	0	01/01/1994	293,24	293,24	0,00	0,00
1324	21311050000		ETANCH - C04-Etanchéité	0	01/07/1998	32 672,66	32 672,67	0,00	0,00
1325	21311050000		ETANCH - C04-Etanchéité	0	30/10/1960	2 007,30	2 007,30	0,00	0,00
1326	21311050000		ETANCH - C04-Etanchéité	0	01/07/1966	1 985,49	1 985,49	0,00	0,00
1327	21311050000		ETANCH - C04-Etanchéité	0	01/07/1984	22 169,30	22 169,30	0,00	0,00
1328	21311050000	5069	ETANCH - C04-Etanchéité	0	01/07/2003	36 151,03	36 151,03	0,00	0,00
1329	21311050000		REFECTION ETANCHEITE DES TERRASSES GAGARINE TR 2 - ETANCH	0	06/03/2012	76 419,20	55 147,41	0,00	21 271,79
1330	21311050000		REFECTION ETANCHEITE DES TERRASSES GAGARINE - ETANCH	0	01/03/2011	128 334,38	101 284,60	0,00	27 049,78
1331	21311050000		ANRU - 99 VERDUN 2EME TRANCHE - C04-Etanchéité	0	01/01/2011	9 186,17	7 348,92	0,00	1 837,25
1332	21311050000		REHABILITATION LANGEVIN - ETANCH	0	02/03/2011	125 577,99	99 086,24	0,00	26 491,75
1333	21311050000		REPRISE ETANCHEITE DES TERRASSES DE GAULLE - C04-Etanchéité	0	01/03/2011	28 528,21	22 515,13	0,00	6 013,08
1334	21311050000		REPRISE ETANCHEITE DES TERRASSES ORADOUR - ETANCH	0	01/03/2011	36 955,05	29 165,80	0,00	7 789,25
1335	21311050000		REHABILITATION AEGHL - C04-Etanchéité	0	02/01/2011	358 592,82	286 808,78	0,00	71 784,04
1336	21311050000		ANRU - 42 CARNOT - C04-Etanchéité	0	31/01/2012	39 765,81	28 950,92	0,00	10 814,89
1337	21311050000		ANRU - 36 ABBE HOUEL - C04-Etanchéité	0	28/09/2012	8 210,47	5 616,07	0,00	2 594,40
1338	21311050000		ANRU - 13-15 RUE JEAN JAURES / PASSAGE BRAZZA - C04-Etanchéité	0	08/11/2012	12 394,34	8 385,14	0,00	4 009,20
1339	21311050000		ANRU - VEUVE AUBLET / BELLEVUE - C04-Etanchéité	0	13/07/2012	25 712,50	17 949,47	0,00	7 763,03
1340	21311050000		58 BIS REPUBLIQUE / ALLEE DES SAISONS - C04-Etanchéité	0	10/10/2012	17 664,19	12 043,90	0,00	5 620,29
1341	21311050000		25 PV COUTURIER ATELIERS MUNICIPAUX - C04-Etanchéité	0	30/06/2013	23 804,48	15 087,08	0,00	8 717,40
1342	21311050000		ANRU - BAT M/N - C04-Etanchéité	0	30/06/2013	106 652,84	67 595,50	0,00	39 057,34
1343	21311050000		VEFA 84 HUSSON - C04-Etanchéité	0	31/10/2013	2 316,61	1 416,19	0,00	900,42
1344	21311050000		ANRU - 6 RUE VERDUN ET 66 RUE CARNOT - C04-Etanchéité	0	31/07/2013	32 038,66	20 124,37	0,00	11 914,29
1345	21311050000		ANRU - 126 REPUBLIQUE - C04-Etanchéité	0	31/01/2013	37 225,90	24 613,32	0,00	12 612,58
1346	21311050000		CREATION LOGEMENTS PMR - C04-Etanchéité	0	01/01/2014	2 371,18	1 422,72	0,00	948,46
1347	21311050000		SENTE DE LA FERME - C04-Etanchéité	0	07/04/2014	4 941,77	2 878,40	0,00	2 063,37
1348	21311050000		ANRU - REHAB CDJKRS - C04-Etanchéité	0	04/07/2014	257 950,01	146 101,02	0,00	111 848,99
1349	21311050000		BENFLEET CN - C04-Etanchéité	0	31/07/2015	125 190,41	61 943,55	0,00	63 246,86
1350	21311050000		91 HUSSON - C04-Etanchéité	0	01/01/2015	5 757,73	3 070,80	0,00	2 686,93
1351	21311050000		ANRU - PLACE DES COMMERCES - C04-Etanchéité	0	01/01/2015	19 035,91	10 152,49	0,00	8 883,42
1352	21311050000		CREATION 7 LGTS - C04-Etanchéité	0	17/07/2015	16 985,96	8 448,01	0,00	8 537,95
1353	21311050000		DUCLOS - CREATION MAM - C04-Etanchéité	0	17/07/2015	2 924,14	1 454,31	0,00	1 469,83
1354	21311050000		Amenagement MAM Duclos - C04-Etanchéité	0	31/01/2016	1 802,12	831,44	0,00	970,68
1355	21311050000		Création logements Cachin - C04-Etanchéité	0	15/03/2016	1 831,00	830,07	0,00	1 000,93
1356	21311050000		OSERAIES - Etanchéité des terrasses - C04-Etanchéité	0	01/02/2017	90 109,90	35 533,77	0,00	54 576,13
1357	21311050000		ANRU - REHAB/RESID/DEMOL BAT F - C04-Etanchéité	0	01/07/2017	112 633,01	41 329,64	0,00	71 303,37
1358	21311050000	181CN	TC - CN - LA COURNEUVE - Ilot Balzac 2 - C04-Etanchéité	0	26/11/2018	57 101,42	15 602,51	0,00	41 498,91
1359	21311050000	201CN	TC - CN - STAINS - Les terrasses - C04-Etanchéité	0	24/07/2018	87 420,74	25 882,93	0,00	61 537,81
1360	21311050000	124CN	TC.CN - Noisy Le Sec-Pierre Feuillère - C04-Etanchéité	0	22/05/2018	92 146,30	28 342,36	0,00	63 803,94
1361	21311050000	143RU114	TC.CN - STAINS - Mandela/Apolinaire D1 Guimier - C04-Etanchéité	0	11/01/2018	65 196,69	21 613,16	0,00	43 583,53
1362	21311050000	121RU141	TC.CN PMR - NEUILLY S/MARNE - Rambouillet PMR - C04-Etanchéité	0	01/01/2018	1 408,49	469,50	0,00	938,99
1363	21311050000	503CN	TC.CN - BONDY - Léon Blum - Logements - C04-Etanchéité	0	28/03/2018	77 482,71	24 610,49	0,00	52 872,22
1364	21311050000	311CN	TC.CN MONTFERMEIL E. Degas - C04-Etanchéité	0	04/10/2018	78 185,78	22 120,51	0,00	56 065,27
1365	21311050000	310CN	TC.CN MONTFERMEIL - S. Valadon - C04-Etanchéité	0	11/01/2019	52 397,45	13 876,94	0,00	38 520,51
1366	21311050000	109CN	TC - CN - MONTMERMEIL - Utrillo - C04-Etanchéité	0	18/01/2019	92 047,09	24 260,09	0,00	67 787,00
1367	21311050000	662CN	TC - CN - LBM - Casanova- C1 - C04-Etanchéité	0	25/01/2019	25 902,59	6 793,80	0,00	19 108,79
1368	21311050000	661CN	TC - CN - LBM - Casanova -A3 - C04-Etanchéité	0	25/01/2019	29 707,06	7 791,66	0,00	21 915,40
1369	21311050000	663CN	TC - CN - LBM - Casanova-E1 - C04-Etanchéité	0	25/01/2019	46 938,74	12 311,23	0,00	34 627,51
1370	21311050000	139RH25	TC.RH - STAINS- CJ - Coll T5 - C04-Etanchéité	0	18/01/2019	317 686,40	83 729,95	0,00	233 956,45
1371	21311050000	B1613721	Cité Pré Gentil - Réfection terrasses - C04-Etanchéité	0	18/12/2019	1 872 986,84	379 386,74	0,00	1 493 600,10
1372	21311050000	B1712421	Cité P.Feuillère - NLS - Etanchéité Toiture - C04-Etanchéité	0	31/12/2019	65 302,84	13 072,49	0,00	52 230,35
1373	21311050000	B2063421	C-PSG- H.Martin - Refection Toiture - C04-Etanchéité	0	31/12/2020	19 996,24	4 449,69	0,00	15 546,55
1374	21311050000	B1604421	TC.C-SAINT-OUEN-Péri Vaillant-Etanchéité - C04-Etanchéité	0	31/12/2020	265 345,92	35 427,91	0,00	229 918,01
1375	21311050000	B1871121	C- ROMAINVILLE - Duclos - Etancheité terrases - C04-Etanchéité	0	31/12/2020	592 775,09	79 144,95	0,00	513 630,14
1376	21311050000	B0618401	TC-RH- Le Blanc Mesnil - P. Sémard- RH - C04-Etanchéité	0	31/12/2020	2 909 173,66	388 421,18	0,00	2 520 752,48
1377	21311050000	B1718401	C-LBM - P SEMARD - Bat - C04-Etanchéité	0	31/12/2020	152 915,38	20 416,65	0,00	132 498,73
1378	21311050000	746CN	GAGARINE VEFA VASSOU - C04-Etanchéité	0	30/07/2020	100 314,42	16 215,21	0,00	84 099,21
1379	21311050000	748CN	VEFA CN DE GAULLE 63 lgt - C04-Etanchéité	0	21/10/2020	96 541,62	14 141,81	0,00	82 399,81
1380	21311050000	747CN	VEFA République Urban Verde 10 lgt - C04-Etanchéité	0	02/03/2020	15 194,70	2 872,43	0,00	12 322,27
1381	21311050000	139RH26	TC.RH - STAINS- CJ - Coll T6 - C04-Etanchéité	0	31/07/2020	290 046,87	46 831,31	0,00	243 215,56
1382	21311050000	B1717521	C-LA COURNEUVE - Orme Seul 2 - Trvx Sl Debussy - C04-Etanchéité	0	02/07/2021	46 991,68	4 703,46	0,00	42 288,22
1383	21311050000	B2120821	Paul Verlaine Remplacement des accès portes caves - C06-Electricité	0	31/12/2021	36 504,23	1 830,21	0,00	34 674,02
1384	21311050000	749CN	VEFA Benfleet 28 lgt - C04-Etanchéité	0	18/01/2021	45 134,00	5 877,72	0,00	39 256,28
1385	21311050000	0709VEFA	VEFA Wilson 5 lgt - C04-Etanchéité	0	06/07/2021	7 747,88	769,84	0,00	6 978,04
1386	21311050000	026RH1	TC- RH -LBM- F.MANOUCHIAN - C04-Etanchéité	0	09/12/2021	222 546,77	15 771,35	0,00	206 775,42
1387	21311050000	744VEFA	TC-CN-Romainville-Gagarine Lot3 - C04-Etanchéité	0	18/11/2021	29 484,94	2 202,62	0,00	27 282,32
1388	21311050000	B1805021	RH - PSG - GABRIEL PERI - Réhabilitation - C04-Etanchéité	0	28/12/2022	589 319,36	430,55	0,00	588 888,81
1389	21311050000	200CN	TC - CN - PIERREFITTE - Les Digues - C04-Etanchéité	0	30/11/2022	61 233,66	233,41	0,00	61 000,25
1390	21311050000	201RU1	VEFA JARDIN DE STAINS ILOT 8D - C04-Etanchéité	0	26/12/2022	115 286,84	126,34	0,00	115 160,50
1391	21311050000	0750VEFA	VEFA Niemen 12 lgt - C04-Etanchéité	0	30/10/2022	16 813,92	193,48	0,00	16 620,44
1392	21311050000	B2105222	C-SAINT OUEN Pasteur -Etancheite Parking - C04-Etanchéité	0	08/02/2022	79 014,87	4 719,24	0,00	74 295,63
1393	21311050000	B2111621	LES LILAS-Les Sentes- Etanchéité vegetal c. com. - C04-Etanchéité	0	01/12/2022	386 406,72	2 187,87	0,00	384 218,85
1394	21311050000	B2000022	C- PANTIN - Duclos - Refection étancheité - C04-Etanchéité	0	09/09/2022	57 408,45	1 195,35	0,00	56 213,10
1395	21311050000	143RU101	complement fiche 8777 - C04-Etanchéité	0	31/12/2022	361,65	0,07	0,00	361,58
1396	21311050000	00710RH1-02	Rahab -CCES CHARLES DE GAULLE Romainville - C04-Etanchéité	0	01/02/2022	130 558,88	7 964,69	0,00	122 594,19
1397	21311050000	00710RH1	RH - RMV - Rehabilitation De Gaulle Tour 3 à 6 - C04-Etanchéité	0	01/02/2022	422 637,89	25 782,84	0,00	396 855,05
1398	21311050000	28RH1	RH - FRANCISCO FERRER - Réhabilitation - C04-Etanchéité	0	15/11/2022	105 690,26	907,30	0,00	104 782,96
1399	21311050000	0514	ACQ- Il e St Denis -Marcel Paul-SEMISO - C04-Etanchéité	0	01/03/2022	66 049,69	11 074,63	0,00	54 975,06
1400	21311050000	0515	ACQ -ILE ST DENIS L'ILE EN SCNE -SEMISO - C04-Etanchéité	0	01/03/2022	91 408,09	8 514,73	0,00	82 893,36
1401	21311050000	0519	ACQ -ILE ST DENIS- MARCEL CACHIN -SEMISO - C04-Etanchéité	0	01/03/2022	48 860,82	5 851,82	0,00	43 009,00
1402	21311050000	0516	ACQ -ILE ST DENIS- MAURICE THOREZ -SEMISO - C04-Etanchéité	0	01/03/2022	75 055,66	10 487,23	0,00	64 568,43
1403	21311050000	118Z000	ACQ - LILAS - Sentes - 118 - C04-Etanchéité	0	01/01/1983	17 994,68	17 994,68	0,00	0,00
1404	21311050000	192CN	CN - LBM - Gabriel Peri 2 - C04-Etanchéité	0	27/04/2011	85 827,04	66 843,18	0,00	18 983,86
1405	21311050000	101RU14	CN- MONTFERMEIL - Les Bosquets - Berthe Morisot 1 - C04-Etanchéité	0	24/01/2011	192 378,39	153 094,58	0,00	39 283,81
1406	21311050000	040RU4	CN - EPINAY - Ilot Gendarmerie - C04-Etanchéité	0	22/12/2011	14 727,30	10 826,91	0,00	3 900,39
1407	21311050000	0187CN	CN - LA COURNEUVE - Jardins de Presov - C04-Etanchéité	0	22/11/2011	218 199,10	161 606,84	0,00	56 592,26
1408	21311050000	189CN	CN- LA COURNEUVE - Joliot-Curie - C04-Etanchéité	0	16/09/2011	77 875,48	58 630,65	0,00	19 244,83

DocuSign Envelope ID: 050AEFB8-07BE-431D-B315-39E8AF91D18C

Copyright © Salvia Développement

1409	21311050000	143RU24	CN - STAINS - Ilot Sasaki - C04-Etanchéité	0	09/11/2011	99 715,42	48 319,49	0,00	51 395,93
1410	21311050000	B1014320	C - STAINS - CSL - Rempl des goutierres - C04-Etanchéité	0	31/12/2011	138 978,21	101 942,69	0,00	37 035,52
1411	21311050000	018Z000	CN - STAINS - A.Lurçat - C04-Etanchéité	0	01/01/1975	16 973,18	16 973,18	0,00	0,00
1412	21311050000	040RU1	RH - EPINAY - Ilot Gendarmerie - 2011 - C04-Etanchéité	0	22/12/2011	479 624,16	352 600,38	0,00	127 023,78
1413	21311050000	129RU11	RH - PANTIN- Pont de Pierre - C04-Etanchéité	0	15/12/2011	198 571,59	146 235,76	0,00	52 335,83
1414	21311050000	0100RU1	RH-RS- MONTFERMEIL - Les Bosquets - Picasso B4E - C04-Etanchéité	0	19/12/2011	137 492,19	101 154,11	0,00	36 338,08
1415	21311050000	143RU12	RS - STAINS - CSL - Ilot Claudel-Nerval-Carco - C04-Etanchéité	0	28/11/2011	1 536,76	1 136,50	0,00	400,26
1416	21311050000	143RU11	RH - STAINS - CSL - Ilot Claudel-Nerval-Carco - C04-Etanchéité	0	29/11/2011	44 268,34	32 730,24	0,00	11 538,10
1417	21311050000	143RU31	RH - STAINS - Villon-Verlaine - C04-Etanchéité	0	16/12/2011	455 336,04	335 243,80	0,00	120 092,24
1418	21311050000	143RU21	RH - STAINS - Ilot Sazaki - C04-Etanchéité	0	18/04/2012	8 992,31	6 418,64	0,00	2 573,67
1419	21311050000	101Z001	ACQ - MONTFERMEIL - Les bosquets AFTRP n° 1 et 2 - C04-Etanchéité	0	01/11/2006	9 129,73	9 129,73	0,00	0,00
1420	21311050000	184Z000	ACQ - BLANC MESNIL - P.SEMARD - C04-Etanchéité	0	01/01/2004	118 429,45	118 429,45	0,00	0,00
1421	21311050000	124Z000	ACQ - NLS - P Feuillères - C04-Etanchéité	0	01/01/1983	11 335,80	11 335,80	0,00	0,00
1422	21311050000	cité 501	ACQ - BONDY- La Noue Caillet 38 RDC - C04-Etanchéité	0	01/07/2013	26 441,66	19 331,08	0,00	7 110,58
1423	21311050000	B1006523	C - NEUILLY PL - J.Jaurès - Refect étanch - C04-Etanchéité	0	31/12/2012	63 694,69	42 474,74	0,00	21 219,95
1424	21311050000	502CN	ACQ - BONDY - Raymond Aubrac - C04-Etanchéité	0	01/11/2012	40 858,78	27 694,43	0,00	13 164,35
1425	21311050000	143RU14	CN - STAINS - CSL - Ilot Claudel-Nerval-Carco - C04-Etanchéité	0	14/04/2012	120 714,22	56 251,78	0,00	64 462,44
1426	21311050000	139T022	RH - STAINS- CJ - Coll T1 - C04-Etanchéité	0	01/01/2008	472 344,01	472 344,01	0,00	0,00
1427	21311050000	B0600501	C - PIERREFITE - A.Orbigny - Réfec° ter - C04-Etanchéité	0	01/01/2008	67 055,42	67 055,42	0,00	0,00
1428	21311050000	105Z000	ACQ - BOBIGNY - Abreuvoir - 105 - C04-Etanchéité	0	31/12/1982	155,43	155,43	0,00	0,00
1429	21311050000	106Z000	ACQ - BOBIGNY - Abreuvoir - 106 - C04-Etanchéité	0	31/12/1982	1 771,50	1 771,50	0,00	0,00
1430	21311050000	107Z000	ACQ - BOBIGNY - Abreuvoir - 107 - C04-Etanchéité	0	01/01/1983	15 262,95	15 262,95	0,00	0,00
1431	21311050000	177Z001	CN - BOBIGNY - ZAC Rostand - C04-Etanchéité	0	01/01/2005	37 776,84	37 776,84	0,00	0,00
1432	21311050000	B0401101	C- DUGNY- Lariviere - Réfection des couvertures - C04-Etanchéité	0	01/01/2008	86 677,22	86 677,22	0,00	0,00
1433	21311050000	012RU1	RH VILLETANEUSE Allende - C04-Etanchéité	0	02/01/2009	606 939,63	566 364,57	0,00	40 575,06
1434	21311050000	176T001	C - PIERREFITE - Rue Paris - Etanchéité loggias - C04-Etanchéité	0	01/01/2008	72 473,71	72 473,71	0,00	0,00
1435	21311050000	179CN	CN - LA COURNEUVE - 70 gl leclerc - C04-Etanchéité	0	31/12/2008	41 503,20	25 262,84	0,00	16 240,36
1436	21311050000	186VEFA	CN - STAINS - VEFA le parc cour 8 - C04-Etanchéité	0	31/12/2008	26 326,13	24 571,11	0,00	1 755,02
1437	21311050000	126Z000	ACQ - NLS - RPA Clémenceau - C04-Etanchéité	0	31/12/1982	1 077,30	1 077,30	0,00	0,00
1438	21311050000	176Z000	ACQ - PIERREFITE - Rue Paris - C04-Etanchéité	0	31/12/2001	10 824,16	10 824,16	0,00	0,00
1439	21311050000	B1102721	C - ST OUEN - O vaillant - Refect étanch - C04-Etanchéité	0	27/06/2013	87 428,96	55 459,53	0,00	31 969,43
1440	21311050000	0191C001	CN - VEFA - STAINS - La cour 11 - C04-Etanchéité	0	30/03/2009	29 017,92	26 605,16	0,00	2 412,76
1441	21311050000	0183CN4	CN - La Courneuve - Renoir - C04-Etanchéité	0	30/03/2009	130 239,07	119 409,90	0,00	10 829,17
1442	21311050000	0097C001	CN - LE RAINCY - Les Tourelles - C04-Etanchéité	0	01/11/2009	2 644,62	2 321,42	0,00	323,20
1443	21311050000	178AA11	AA - LA COURNEUVE - 68 gl leclerc - C04-Etanchéité	0	01/01/2009	18 134,95	16 926,00	0,00	1 208,95
1444	21311050000	139RH22	RH - STAINS -CJ - Coll T2 - C04-Etanchéité	0	01/01/2009	80 325,21	48 893,61	0,00	31 431,60
1445	21311050000	B0708801	C - MONTFERMEIL- Bois Ermitage - Réf.Etanch.Terra - C04-Etanchéité	0	01/01/2010	230 467,03	199 738,11	0,00	30 728,92
1446	21311050000	B0802001	C - BLANC MESNIL - M. alizard etancheite pk - C04-Etanchéité	0	01/01/2010	52 351,74	45 371,56	0,00	6 980,18
1447	21311050000	B0607901	C - EPINAY - Ilot du marché - Refect terrasse - C04-Etanchéité	0	01/01/2010	139 742,58	121 110,21	0,00	18 632,37
1448	21311050000	012Z000	CN - VLT - Salvador Allende -HLM - C04-Etanchéité	0	31/12/1973	15 345,67	15 345,67	0,00	0,00
1449	21311050000	017Z000	CN - DUGNY- M. Thorez - C04-Etanchéité	0	01/01/1974	42 900,37	42 900,37	0,00	0,00
1450	21311050000	025Z000	CN - LE RAINCY - Les Rinceaux - C04-Etanchéité	0	01/01/1977	16 559,21	16 559,21	0,00	0,00
1451	21311050000	044Z000	CN - ST OUEN - P Vaillant 1ère tr. - C04-Etanchéité	0	01/01/1977	27 013,96	27 013,96	0,00	0,00
1452	21311050000	051Z000	CN - ST OUEN - Robesp 051 - C04-Etanchéité	0	01/01/1979	8 567,86	8 567,86	0,00	0,00
1453	21311050000	053Z000	CN - DUGNY- M. Thorez - C04-Etanchéité	0	01/01/1978	12 390,23	12 390,23	0,00	0,00
1454	21311050000	056Z000	CN - ST OUEN - Robesp 056 - C04-Etanchéité	0	01/01/1979	14 362,74	14 362,74	0,00	0,00
1455	21311050000	061Z000	CN - MONTFERMEIL - A. France - C04-Etanchéité	0	01/01/1983	12 192,20	12 192,20	0,00	0,00
1456	21311050000	062Z000	CN - ST OUEN - Robesp 062 - C04-Etanchéité	0	01/01/1979	5 809,32	5 809,32	0,00	0,00
1457	21311050000	068Z000	CN - PIERREFITTE - ZAC Barrage - C04-Etanchéité	0	01/01/1980	16 582,39	16 582,39	0,00	0,00
1458	21311050000	070Z000	ACQ - BOBIGNY- A Rimbaud 070 - C04-Etanchéité	0	01/01/1980	20 853,71	20 853,71	0,00	0,00
1459	21311050000	071Z000	ACQ - BOBIGNY- A Rimbaud 071 - C04-Etanchéité	0	01/01/1980	21 519,22	21 519,22	0,00	0,00
1460	21311050000	075Z000	CN - ST OUEN - P Vaillant 2ème tr. - C04-Etanchéité	0	01/01/1982	19 918,17	19 918,17	0,00	0,00
1461	21311050000	084Z000	CN - EPINAY - Ilot du marché 084 PLA - C04-Etanchéité	0	01/01/1982	8 167,84	8 167,84	0,00	0,00
1462	21311050000	B0701101	C - DUGNY- Lariviere - Refect couverture - C04-Etanchéité	0	01/01/2010	173 734,34	150 569,77	0,00	23 164,57
1463	21311050000	B0601101	C- DUGNY- Lariviere - Réfection des couvertures - C04-Etanchéité	0	01/01/2010	253 457,55	219 663,21	0,00	33 794,34
1464	21311050000	172Z000	CN - DRANCY - Charles Gide - C04-Etanchéité	0	01/01/2000	111 546,22	111 546,22	0,00	0,00
1465	21311050000	173Z000	CN - NEUILLY/MARNE - Les fauvettes - C04-Etanchéité	0	31/12/1995	2 680,16	2 680,16	0,00	0,00
1466	21311050000	171Z000	CN -LA COURNEUVE - l'orme seul1 Chauff coll - C04-Etanchéité	0	01/01/1995	77 519,76	77 519,76	0,00	0,00
1467	21311050000	019Z000	CN - STAINS - A.Lurçat - C04-Etanchéité	0	01/01/1975	18 724,01	18 724,01	0,00	0,00
1468	21311050000	024Z000	CN - MONTFERMEIL - A. France - C04-Etanchéité	0	01/01/1978	11 660,51	11 660,51	0,00	0,00
1469	21311050000	060Z000	CN - MONTFERMEIL - A. France - C04-Etanchéité	0	01/01/1982	15 389,08	15 389,08	0,00	0,00
1470	21311050000	090Z000	CN - NLG - G Lorca - C04-Etanchéité	0	01/01/1986	92 439,81	92 439,81	0,00	0,00
1471	21311050000	109Z000	ACQ - BOBIGNY- P Eluard - 109 - C04-Etanchéité	0	01/01/1983	9 373,28	9 373,28	0,00	0,00
1472	21311050000	116Z000	ACQ - LILAS - Sentes - 116 - C04-Etanchéité	0	01/01/1983	33 809,66	33 809,66	0,00	0,00
1473	21311050000	129Z000	ACQ - PANTIN- Pont Pierre - C04-Etanchéité	0	01/01/1983	4 986,16	4 986,16	0,00	0,00
1474	21311050000	137Z000	ACQ - RSB - Pré Gentil - C04-Etanchéité	0	01/01/1983	37 870,54	37 870,54	0,00	0,00
1475	21311050000	138Z000	ACQ - ST OUEN - Adrien Lesesne - C04-Etanchéité	0	01/01/1983	3 230,27	3 230,27	0,00	0,00
1476	21311050000	145Z000	ACQ - PSG - Belvedere - C04-Etanchéité	0	01/01/1983	4 808,69	4 808,69	0,00	0,00
1477	21311050000	052Z000	CN - ST OUEN - Pasteur - C04-Etanchéité	0	01/01/1981	46 498,96	46 498,96	0,00	0,00
1478	21311050000	074Z000	CN - NLG - V Jara - 074 - C04-Etanchéité	0	01/01/1981	24 181,47	24 181,47	0,00	0,00
1479	21311050000	171Z000	CN -LA COURNEUVE - l'orme seul1 chauff ind - C04-Etanchéité	0	01/01/1995	38 324,38	38 324,38	0,00	0,00
1480	21311050000	077Z000	CN - NLG - V Jara - 077 - C04-Etanchéité	0	31/12/1980	24 217,66	24 217,66	0,00	0,00
1481	21311050000	028Z000	CN - PSG- F. Ferrer - C04-Etanchéité	0	01/01/1977	24 592,72	24 592,72	0,00	0,00
1482	21311050000	047Z000	ACQ - STAINS - Prêtresse - C04-Etanchéité	0	31/12/1975	16 284,93	16 284,93	0,00	0,00
1483	21311050000	048Z000	ACQ - STAINS - Les Guignetieres - C04-Etanchéité	0	01/01/1976	7 911,12	7 911,12	0,00	0,00
1484	21311050000	045Z000	ACQ - DUGNY - Eguiller Collectifs - C04-Etanchéité	0	31/12/1975	8 044,43	8 044,43	0,00	0,00
1485	21311050000	004Z000	ACQ - AUBERV - F.Préssenssé - C04-Etanchéité	0	02/07/1994	4 855,47	4 855,47	0,00	0,00
1486	21311050000	037Z000	CN - AULNAY- La Prairie - C04-Etanchéité	0	01/01/1978	9 407,83	9 407,83	0,00	0,00
1487	21311050000	140Z000	ACQ - STAINS - C.Nexon - C04-Etanchéité	0	01/01/1983	3 036,55	3 036,55	0,00	0,00
1488	21311050000	141Z000	ACQ - STAINS - Paradis 141 - C04-Etanchéité	0	01/01/1983	12 600,97	12 600,97	0,00	0,00
1489	21311050000	142Z000	ACQ - STAINS - Paradis 142 - C04-Etanchéité	0	01/01/1983	2 655,68	2 655,68	0,00	0,00
1490	21311050000	175Z000	ACQ - LC -Orme Seul 2 - C04-Etanchéité	0	01/01/2002	49 857,76	49 857,76	0,00	0,00
1491	21311050000	086Z000	CN - N.Plaisance - Cavre d'Avron - C04-Etanchéité	0	01/01/1985	8 918,56	8 918,56	0,00	0,00
1492	21311050000	178Z000	AQS - LA COURNEUVE - 68 gl leclerc - C04-Etanchéité	0	10/07/2002	883,42	883,42	0,00	0,00
1493	21311050000	097Z000	ACQ - LE RAINCY - Les Tourelles 97 - C04-Etanchéité	0	01/01/1986	2 846,68	2 846,68	0,00	0,00
1494	21311050000	098Z000	CN - LE RAINCY - Les Tourelles 98 - C04-Etanchéité	0	01/01/1986	17 066,95	17 066,95	0,00	0,00
1495	21311050000	114Z000	ACQ - DUGNY - Le Moulin - C04-Etanchéité	0	01/01/1983	11 059,27	11 059,27	0,00	0,00
1496	21311050000	130Z000	ACQ - PSB- La Poudrette -COLL - C04-Etanchéité	0	01/01/1983	4 194,99	4 194,99	0,00	0,00
1497	21311050000	134Z000	ACQ - PANTIN - Les Auteurs - C04-Etanchéité	0	01/01/1983	7 132,97	7 132,97	0,00	0,00

DocuSign Envelope ID: 050AEFB8-07BE-431D-B315-39E8AF91D18C

Copyright © Salvia Développement

1498	21311050000	139Z000	ACQ - STAINS - CJ - coll - C04-Etanchéité	0	01/01/1983	2 895,83	2 895,83	0,00	0,00
1499	21311050000	133RH1	RH - PSG -Henri Sellier - Indiv - C04-Etanchéité	0	01/01/2011	512 699,05	410 159,28	0,00	102 539,77
1500	21311050000	011T023	C- DUGNY- Lariviere - Réfection des couvertures - C04-Etanchéité	0	01/01/2006	78 410,36	78 410,36	0,00	0,00
1501	21311050000	094T003	C - BOBIGNY- G.Dimitrov - Refec° toiture batiment - C04-Etanchéité	0	01/01/2006	54 769,91	54 769,91	0,00	0,00
1502	21311050000	093T003	C - VILLEPINTE - F Mallet - Etanchéité terrasses - C04-Etanchéité	0	01/01/2006	110 785,64	110 785,64	0,00	0,00
1503	21311050000	015T009	C - BOBIGNY -Chemin Vert Refect. Etanch terrasses - C04-Etanchéité	0	01/01/2006	111 092,48	111 092,48	0,00	0,00
1504	21311050000	193CN	CN - NEUILLY/MARNE - Suffren - C04-Etanchéité	0	20/09/2013	70 033,48	43 337,61	0,00	26 695,87
1505	21311050000	087T006	C - STAINS - I carnot - Etanchéité des terrasses - C04-Etanchéité	0	01/01/2007	134 611,50	134 611,50	0,00	0,00
1506	21311050000	018T004	C - STAINS - A.Lurçat - Etancheité terrasseS - C04-Etanchéité	0	01/01/2007	53 057,49	53 057,49	0,00	0,00
1507	21311050000	020T010	C - LBM - M Alizard - Etancheité terrasse - C04-Etanchéité	0	01/01/2007	75 831,68	75 831,68	0,00	0,00
1508	21311050000	412Z001	ACQ - LA COUNEUVE - Fontenay - C04-Etanchéité	0	01/11/2005	11 279,90	11 279,90	0,00	0,00
1509	21311050000	116T017	C - LILAS - Sentes - Etanchéité du parking - C04-Etanchéité	0	01/01/2006	143 533,21	143 533,21	0,00	0,00
1510	21311050000	421Z001	ACQ - LA COURNEUVE - Debussy - C04-Etanchéité	0	01/01/2006	4 061,49	4 061,49	0,00	0,00
1511	21311050000	121RU14	CN - NEUILLY/M - Rambouillet B44 - C04-Etanchéité	0	04/09/2013	21 832,20	13 573,85	0,00	8 258,35
1512	21311050000	188CN	CN - LA COURNEUVE - Genève Leclerc - C04-Etanchéité	0	15/01/2013	129 484,68	85 992,00	0,00	43 492,68
1513	21311050000	135RH21	RH - PSG - Danton Louis Blanc - C04-Etanchéité	0	16/04/2013	324 693,81	210 235,51	0,00	114 458,30
1514	21311050000	121RU11	RH - NEUILLY/MARNE - Les Fauvettes B44 Ramboui - C04-Etanchéité	0	04/09/2013	335 743,34	208 743,44	0,00	126 999,90
1515	21311050000	500Z000	AA - LBM - Bournonville - C04-Etanchéité	0	01/07/2010	149 092,97	149 092,97	0,00	0,00
1516	21311050000	199CN	CN- NEUILLY/MARNE - Artois - Le Corguillé - C04-Etanchéité	0	28/04/2014	100 608,19	58 214,92	0,00	42 393,27
1517	21311050000	194CN	CN - Neuilly sur Marne - Churchill - C04-Etanchéité	0	01/07/2014	123 032,83	69 752,32	0,00	53 280,51
1518	21311050000	99CN	CN- MONTFERMEIL - Berthe Morisot PHASE 2 - C04-Etanchéité	0	06/06/2014	62 581,60	35 765,84	0,00	26 815,76
1519	21311050000	133RH2	RH - PSG -Henri Sellier - Ilot stade Coll T1 - C04-Etanchéité	0	31/10/2014	278 468,90	151 670,17	0,00	126 798,73
1520	21311050000	B1101220	TC.C - VILLETANEUSE S. ALLENDE - Refect terrasses - C04-Etanchéité	0	31/12/2014	369 999,14	197 400,46	0,00	172 598,68
1521	21311050000	439RU11	RH - LA COURNEUVE- Conv3 - C04-Etanchéité	0	30/12/2014	465 482,30	248 427,24	0,00	217 055,06
1522	21311050000	B1008721	C - STAINS- Ilot Carnot - Refection étanchéit - C04-Etanchéité	0	30/06/2014	486 231,52	275 753,18	0,00	210 478,34
1523	21311050000	B1214301	C - STAINS - CSL - Refect étanc terr - C04-Etanchéité	0	31/12/2014	368 753,56	196 735,92	0,00	172 017,64
1524	21311050000	139RH24	RH - STAINS- CJ - Coll T4 - C04-Etanchéité	0	24/07/2014	498 833,54	280 713,44	0,00	218 120,10
1525	21311050000	414RU11	RH - LA COURNEUVE - Musset - C04-Etanchéité	0	21/12/2014	2 816,05	1 507,57	0,00	1 308,48
1526	21311050000	051RH1	RH - ST OUEN - Robespierre - C04-Etanchéité	0	26/06/2014	245 088,98	139 174,75	0,00	105 914,23
1527	21311050000	411RU11	RH - LA COURNEUVE - Tour leclerc - C04-Etanchéité	0	31/01/2014	89 883,94	53 437,83	0,00	36 446,11
1528	21311050000	121RU112	RH - NEUILLY/M - Epargne 19 mars - C04-Etanchéité	0	27/06/2014	32 405,36	18 395,61	0,00	14 009,75
1529	21311050000	121RU111	RH - NEUILLY/MARNE - Fauvettes - artois - C04-Etanchéité	0	27/06/2014	365 424,94	207 441,21	0,00	157 983,73
1530	21311050000	040RU7	PK - EPINAY - Ilot Gendarmerie SILO OPH93 - C04-Etanchéité	0	28/07/2014	21 700,28	12 195,77	0,00	9 504,51
1531	21311050000	020RH1	TC.RH - LBM - M Alizard - C04-Etanchéité	0	20/05/2014	266 460,87	153 111,59	0,00	113 349,28
1532	21311050000	195CN1	TC.CN - STAINS - Andréas - C04-Etanchéité	0	10/04/2014	122 196,26	71 108,19	0,00	51 088,07
1533	21311050000	143RU54	TC.CN- STAINS - CSL - Georges Sand/ Ilot ME - C04-Etanchéité	0	02/01/2014	123 792,14	74 252,68	0,00	49 539,46
1534	21311050000	197CN	TC - CN - PIERREFITTE Pasteur - C04-Etanchéité	0	01/07/2015	94 035,01	47 043,26	0,00	46 991,75
1535	21311050000	167CN	TC - CN - PIERREFITTE - Ilôt E Nougaro - C04-Etanchéité	0	15/07/2015	59 201,37	29 465,53	0,00	29 735,84
1536	21311050000	196CN	TC.CN LA COURNEUVE - Villon - C04-Etanchéité	0	12/05/2015	48 974,50	24 947,93	0,00	24 026,57
1537	21311050000	198CN	TC.CN - PIERREFITTE - VEFA Ilot briais - C04-Etanchéité	0	28/10/2015	14 866,89	7 114,41	0,00	7 752,48
1538	21311050000	139RH14	TC.RH - STAINS- CJ - Ind T4 - C04-Etanchéité	0	16/10/2015	1 087 695,33	522 888,41	0,00	564 806,92
1539	21311050000	419RU11	TC.RH - LA COURNEUVE - Braque - C04-Etanchéité	0	30/07/2015	306 424,54	151 673,14	0,00	154 751,40
1540	21311050000	420RU11	TC.RH - LA COUNEUVE - Curie - C04-Etanchéité	0	15/10/2015	297 225,65	142 939,73	0,00	154 285,92
1541	21311050000	068RU1	RH - PIERREFITTE - Boris vian - C04-Etanchéité	0	30/01/2015	158 573,12	83 732,39	0,00	74 840,73
1542	21311050000	B0744801	RH - LA COURNEUVE - Moulin Neuf - C04-Etanchéité	0	15/02/2015	231 731,33	121 685,43	0,00	110 045,90
1543	21311050000	B1303321	C - MONTFERMEIL - L. Noel - Refect étanché terr - C04-Etanchéité	0	01/07/2015	355 202,95	177 698,81	0,00	177 504,14
1544	21311050000	B1450021	C - LBM - Bournonville - Renov loc commerc - C04-Etanchéité	0	01/05/2015	41 652,48	21 301,72	0,00	20 350,76
1545	21311050000	9984	ACQ-LE BLANC MESNIL- Pasteur 2 - C04-Etanchéité	0	01/01/2017	32 723,40	28 048,62	0,00	4 674,78
1546	21311050000	9995	ACQ-LE BLANC MESNIL- Victor Hugo 2 - C04-Etanchéité	0	01/01/2017	444 792,57	222 396,30	0,00	222 396,27
1547	21311060000	023Z000	CN - MONTFERMEIL - Les Ormes - C05-Ravalement	0	01/01/1978	12 539,98	12 539,98	0,00	0,00
1548	21311060000	034Z000	CN - DUGNY - S Allende - C05-Ravalement	0	01/01/1977	32 951,26	32 951,26	0,00	0,00
1549	21311060000	300Z001	ACQ - LBM - Ilot Berne - C05-Ravalement	0	01/01/2006	11 477,88	11 477,88	0,00	0,00
1550	21311060000	301Z001	ACQ - LBM - Gabriel Péri - C05-Ravalement	0	01/01/2006	59 271,84	59 271,84	0,00	0,00
1551	21311060000	9981	ACQ-LE BLANC MESNIL- Jean Bouin - C05-Ravalement	0	01/01/2017	74 893,86	37 446,96	0,00	37 446,90
1552	21311060000	303Z001	ACQ - LBM - Libération 3 - C05-Ravalement	0	01/01/2006	69 601,10	69 601,10	0,00	0,00
1553	21311060000	304Z001	ACQ - LBM - Victor Hugo - C05-Ravalement	0	01/01/2006	60 640,13	60 640,13	0,00	0,00
1554	21311060000	302Z001	ACQ - LBM - Libération 2 - C05-Ravalement	0	01/01/2006	137 227,85	137 227,85	0,00	0,00
1555	21311060000	451Z001	ACQ - LA COURNEUVE - Convention 2 - C05-Ravalement	0	01/11/2005	5 823,08	5 823,08	0,00	0,00
1556	21311060000	9983	ACQ-LE BLANC MESNIL- La Fontaine - C05-Ravalement	0	01/01/2017	31 705,26	27 175,92	0,00	4 529,34
1557	21311060000	050Z000	ACQ - PSG - Gabriel PERI - C05-Ravalement	0	01/01/1976	14 444,95	14 444,95	0,00	0,00
1558	21311060000	0040Z001	ACQ -COM- EPINAY - I Gendarmerie - C05-Ravalement	0	01/01/2006	1 309,86	1 309,86	0,00	0,00
1559	21311060000	438Z001	ACQ -LA COURNEUVE- Convention 3 (1) - C05-Ravalement	0	01/11/2005	64 699,51	64 699,51	0,00	0,00
1560	21311060000	413Z001	ACQ - LA COUNEUVE - Fontenay 2 - C05-Ravalement	0	01/11/2005	32 037,30	32 037,30	0,00	0,00
1561	21311060000	414Z001	ACQ - LA COUNEUVE - Musset - C05-Ravalement	0	01/11/2005	20 224,69	20 224,69	0,00	0,00
1562	21311060000	411Z001	ACQ - LA COUNEUVE - Tour Leclerc - C05-Ravalement	0	01/11/2005	39 083,44	39 083,44	0,00	0,00
1563	21311060000	143Z000	ACQ - STAINS - CSL COLLECTIFS - C05-Ravalement	0	01/01/1983	100 182,61	100 182,61	0,00	0,00
1564	21311060000	049Z000	ACQ - STAINS - Les Hucailles - C05-Ravalement	0	01/01/1976	16 834,87	16 834,87	0,00	0,00
1565	21311060000	063Z000	CN - PSG - A. France - C05-Ravalement	0	01/01/1980	51 921,50	51 921,50	0,00	0,00
1566	21311060000	0074Z001	CN - NLG - V Jara - C05-Ravalement	0	01/01/2007	378,00	378,00	0,00	0,00
1567	21311060000	110Z000	ACQ - BOBIGNY- P Eluard - 110 - C05-Ravalement	0	01/01/1983	29 249,90	29 249,90	0,00	0,00
1568	21311060000	112Z000	ACQ - DRANCY - La Muette - C05-Ravalement	0	01/01/1983	16,87	16,87	0,00	0,00
1569	21311060000	113Z000	ACQ- DRANCY - La Muette - C05-Ravalement	0	01/01/1983	4 285,38	4 285,38	0,00	0,00
1570	21311060000	101Z000	ACQ - MONTFERMEIL - Les Bosquets - C05-Ravalement	0	31/12/1982	11 975,87	11 975,87	0,00	0,00
1571	21311060000	125Z000	ACQ - NLS - Crainquebille - C05-Ravalement	0	01/01/1983	6 151,29	6 151,29	0,00	0,00
1572	21311060000	10703	ACQ-LE BLANC MESNIL- Gaston Montmousseau - C05-Ravalement	0	01/01/2017	117 767,95	54 354,42	0,00	63 413,53
1573	21311060000	10759	ACQ-PAVILLONS-SOUS-BOIS-Chevalier de la Barre - C05-Ravalement	0	01/01/2017	264 599,46	105 839,76	0,00	158 759,70
1574	21311060000	B0601501	C - BOBIGNY - C vert - Ravalement facades - C05-Ravalement	0	01/01/2009	499 262,05	465 977,96	0,00	33 284,09
1575	21311060000	10772	ACQ-PAVILLONS-SOUS-BOIS-Berthie Albrecht - C05-Ravalement	0	01/01/2017	93 317,54	37 327,02	0,00	55 990,52
1576	21311060000	0101RU11	RH- MONTFERMEIL - Les Bosquets - BM (B14/B14A) - C05-Ravalement	0	01/01/2011	141 974,84	113 579,88	0,00	28 394,96
1577	21311060000	139RH23	RH - STAINS- CJ - Coll T3 - C05-Ravalement	0	01/01/2011	1 212 618,42	970 094,76	0,00	242 523,66
1578	21311060000	B0642801	AQS - LA COURNEUVE - Villon 1&2 - RH+RS - C05-Ravalement	0	01/01/2011	593 315,12	474 652,08	0,00	118 663,04
1579	21311060000	440RU11	TC -RH- LA COURNEUVE - Beaufils - C05-Ravalement	0	29/07/2016	1 135 072,56	486 370,80	0,00	648 701,76
1580	21311060000	036RU1	TC.RH - VLT- M Grandcoing - C05-Ravalement	0	29/02/2016	3 319 080,28	1 513 743,11	0,00	1 805 337,17
1581	21311060000	190CN	TC.CN - STAINS - Durand Vigne - C05-Ravalement	0	09/11/2016	70 618,22	28 930,88	0,00	41 687,34
1582	21311060000	143RU662	CN - STAINS - Square Molière - Maison médicale - C05-Ravalement	0	01/11/2016	18 056,29	7 423,69	0,00	10 632,60
1583	21311060000	143RU64	CN - STAINS - Jean Ferrat - C05-Ravalement	0	15/04/2016	118 946,34	53 248,86	0,00	65 697,48
1584	21311060000	132CN	CN-PAVILLONS S/B-Canal coll-32 logts coll - C05-Ravalement	0	15/12/2016	110 417,75	44 509,94	0,00	65 907,81
1585	21311060000	132CN	CN-PAVILLONS S/BOIS-Canal collectifs-Maisons super - C05-Ravalement	0	15/12/2016	59 417,88	23 951,63	0,00	35 466,25
1586	21311060000	132CN	CN - PAVILLONS S/BOIS - Canal collectif-Indiv. - C05-Ravalement	0	15/12/2016	62 913,05	25 360,55	0,00	37 552,50

DocuSign Envelope ID: 050AEFB8-07BE-431D-B315-39E8AF91D18C

Copyright © Salvia Développement

1587	21311060000	11542	ACQ-LIVRY GARGAN-République - C05-Ravalement	0	01/01/2017	84 558,32	56 372,22	0,00	28 186,10
1588	21311060000	143RU51	TC.RH - STAINS - Ilot ME - C05-Ravalement	0	03/11/2016	216 482,20	88 925,76	0,00	127 556,44
1589	21311060000	143RU111	TC.RH - STAINS - D1 GUIMIER - C05-Ravalement	0	15/11/2016	1 448 792,98	591 954,32	0,00	856 838,66
1590	21311060000	B0745001	TC.RH - LA COURNEUVE- Orme Seul 3 - C05-Ravalement	0	01/01/2016	782 369,25	365 105,65	0,00	417 263,60
1591	21311060000	040RU7 T5	TC.PK - EPINAY - Ilot Gendarmerie Maison Medicale - C05-Ravalement	0	01/01/2016	239 445,75	134 444,35	0,00	105 001,40
1592	21311060000	11477	ACQ-GAGNY-Aristide Briand - C05-Ravalement	0	01/01/2017	26 705,50	26 705,50	0,00	0,00
1593	21311060000	11494	ACQ-LIVRY GARGAN-Philippe Lebon - C05-Ravalement	0	01/01/2017	115 639,55	115 639,55	0,00	0,00
1594	21311060000	11504	ACQ-LIVRY GARGAN-La Poudrerie - C05-Ravalement	0	01/01/2017	2 286,21	914,46	0,00	1 371,75
1595	21311060000	11514	ACQ-LIVRY GARGAN-Général Leclerc 1 - C05-Ravalement	0	01/01/2017	45 430,79	20 968,08	0,00	24 462,71
1596	21311060000	11523	ACQ-LIVRY GARGAN-Général Leclerc 2 - C05-Ravalement	0	01/01/2017	21 440,75	21 440,75	0,00	0,00
1597	21311060000	11532	ACQ-LIVRY GARGAN-Joseph Noize - C05-Ravalement	0	01/01/2017	18 441,82	18 441,82	0,00	0,00
1598	21311060000	11565	ACQ-MONTFERMEIL-Jardins de l'Hôtel de Ville - C05-Ravalement	0	01/01/2017	63 609,70	25 443,90	0,00	38 165,80
1599	21311060000	11575	ACQ-MONTFERMEIL-Paul Langevin - C05-Ravalement	0	01/01/2017	112 633,99	67 580,40	0,00	45 053,59
1600	21311060000	11593	ACQ-NEUILLY SUR MARNE- 11 novembre 2 - C05-Ravalement	0	01/01/2017	123 022,80	92 267,10	0,00	30 755,70
1601	21311060000	11644	ACQ-CLICHY SOUS BOIS- Allée de Gagny 1 - C05-Ravalement	0	01/01/2017	126 686,01	69 101,46	0,00	57 584,55
1602	21311060000	11666	ACQ-CLICHY SOUS BOIS-Aqueduc - C05-Ravalement	0	01/01/2017	236 159,39	94 463,76	0,00	141 695,63
1603	21311060000	11687	ACQ-CLICHY SOUS BOIS-Etang Beauclair - C05-Ravalement	0	01/01/2017	104 084,33	48 038,94	0,00	56 045,39
1604	21311060000	11697	ACQ-CLICHY SOUS BOIS-La Petite Montagne - C05-Ravalement	0	01/01/2017	197 917,98	197 917,98	0,00	0,00
1605	21311060000	11727	ACQ-VILLEPINTE-Robert Ballanger - C05-Ravalement	0	01/01/2017	83 959,39	38 750,46	0,00	45 208,93
1606	21311060000	11738	ACQ-VILLEPINTE-La Pensée Verte - C05-Ravalement	0	01/01/2017	109 427,19	50 504,88	0,00	58 922,31
1607	21311060000	11759	ACQ-NOISY LE SEC-Les Bergeries - C05-Ravalement	0	01/01/2017	34 247,68	15 806,64	0,00	18 441,04
1608	21311060000	11769	ACQ-ROMAINVILLE-Rue de Paris - C05-Ravalement	0	01/01/2017	4 521,84	2 713,08	0,00	1 808,76
1609	21311060000	11779	ACQ-ROMAINVILLE-Docteur Calmette - C05-Ravalement	0	01/01/2017	1 446,99	1 085,22	0,00	361,77
1610	21311060000	11789	ACQ-LE PRE ST GERVAIS-Danton - C05-Ravalement	0	01/01/2017	4 416,33	4 416,33	0,00	0,00
1611	21311060000	11799	ACQ-LE PRE ST GERVAIS-Henri Martin - C05-Ravalement	0	01/01/2017	5 179,03	3 452,70	0,00	1 726,33
1612	21311060000	11819	ACQ-LE BLANC MESNIL- Pasteur 1 - C05-Ravalement	0	01/01/2017	90 721,96	49 484,70	0,00	41 237,26
1613	21311060000	11553	ACQ-MONTFERMEIL-Boulevard Hardy - C05-Ravalement	0	01/01/2017	72 500,62	72 500,62	0,00	0,00
1614	21311060000	11584	ACQ-NEUILLY SUR MARNE- 11 Novembre 1 - C05-Ravalement	0	01/01/2017	154 791,85	116 093,88	0,00	38 697,97
1615	21311060000	11613	ACQ-NEUILLY SUR MARNE-Esplanade de melun - C05-Ravalement	0	01/01/2017	71 109,38	35 554,68	0,00	35 554,70
1616	21311060000	11633	ACQ-CLICHY SOUS BOIS-Allée de Gagny 2 - C05-Ravalement	0	01/01/2017	113 381,03	56 690,52	0,00	56 690,51
1617	21311060000	11655	ACQ-CLICHY SOUS BOIS-Romain Rolland - C05-Ravalement	0	01/01/2017	171 586,72	93 592,74	0,00	77 993,98
1618	21311060000	11717	ACQ-CLICHY SOUS BOIS-Le Vieux Moulin - C05-Ravalement	0	01/01/2017	383 599,32	177 045,84	0,00	206 553,48
1619	21311060000	10714	ACQ-LE BLANC MESNIL- Clara Zetkin - C05-Ravalement	0	01/01/2017	65 625,28	30 288,60	0,00	35 336,68
1620	21311060000	10725	ACQ-LE BLANC MESNIL- Sucouf - C05-Ravalement	0	01/01/2017	39 560,49	18 258,66	0,00	21 301,83
1621	21311060000	10735	ACQ-LE BLANC MESNIL- Danielle Mitterrand - C05-Ravalement	0	01/01/2017	107 743,26	46 175,70	0,00	61 567,56
1622	21311060000	10746	ACQ-LE BLANC MESNIL- Rosa Parks - C05-Ravalement	0	01/01/2017	57 005,57	24 430,98	0,00	32 574,59
1623	21311060000	143RU642	TC.CN - STAINS - Square Molière logt hand - C05-Ravalement	0	15/02/2017	26 357,97	6 734,71	0,00	19 623,26
1624	21311060000	143RU131	TC.RH - STAINS - T3 Jacob - C05-Ravalement	0	28/12/2017	678 401,34	226 629,42	0,00	451 771,92
1625	21311060000	133RH22	TC - RH - PSG - H. sellier - coll T2 - C05-Ravalement	0	22/12/2017	1 508 999,74	505 756,07	0,00	1 003 243,67
1626	21311060000	116RU11	TC - RH - LES LILAS - LES SENTES - C05-Ravalement	0	31/12/2017	1 692 390,12	564 439,16	0,00	1 127 950,96
1627	21311060000	143RU121	TC.RH - STAINS - D4 / C3 - C05-Ravalement	0	28/11/2017	718 112,34	243 830,30	0,00	474 282,04
1628	21311060000	143RU61	TC - RH - STAINS - Square Moliere - - C05-Ravalement	0	15/02/2017	2 399 929,72	940 246,43	0,00	1 459 683,29
1629	21311060000	143RU191	TC.RH - STAINS - C4 Lamartine - C05-Ravalement	0	30/11/2017	675 011,51	228 949,12	0,00	446 062,39
1630	21311060000	143RU101	TC.RH - STAINS - C5 Musset - C05-Ravalement	0	29/12/2017	879 452,00	293 632,55	0,00	585 819,45
1631	21311060000	10635	ACQ-LE BLANC MESNIL- Guy Moquet - C05-Ravalement	0	01/01/2017	476 457,59	357 343,20	0,00	119 114,39
1632	21311060000	10004	ACQ-LE BLANC MESNIL- Les 15 Arpents - C05-Ravalement	0	01/01/2017	530 971,51	353 980,98	0,00	176 990,53
1633	21311060000	10311	ACQ-LE BLANC MESNIL- Les 4 Tours 1 - C05-Ravalement	0	01/01/2017	536 996,15	268 498,08	0,00	268 498,07
1634	21311060000	10420	ACQ-LE BLANC MESNIL- Les 4 Tours 2 - C05-Ravalement	0	01/01/2017	698 436,99	349 218,48	0,00	349 218,51
1635	21311060000	10625	ACQ-LE BLANC MESNIL- Les 4 Tours 3 - C05-Ravalement	0	01/01/2017	440 448,66	220 224,36	0,00	220 224,30
1636	21311060000	11677	ACQ-CLICHY SOUS BOIS- Bois de la couronne - C05-Ravalement	0	01/01/2017	435 927,70	217 963,86	0,00	217 963,84
1637	21311060000	11707	ACQ-CLICHY SOUS BOIS-Le Rouaillier - C05-Ravalement	0	01/01/2017	382 126,16	191 063,10	0,00	191 063,06
1638	21311060000	11624	ACQ-NEUILLY SUR MARNE- 11 novembre 3 - C05-Ravalement	0	01/01/2017	500 208,74	500 208,74	0,00	0,00
1639	21311060000	11602	ACQ-NEUILLY SUR MARNE-Dugay-Trouin - C05-Ravalement	0	01/01/2017	538 753,80	248 655,60	0,00	290 098,20
1640	21311060000	11809	ACQ-EPINAY-Orgemont - C05-Ravalement	0	01/01/2017	569 137,89	341 482,74	0,00	227 655,15
1641	21311060000	B0704602	TC-C-DUGNY-Paul Langevin-Ravalement façades - C05-Ravalement	0	31/12/2018	4 949 025,66	1 320 644,13	0,00	3 628 381,53
1642	21311060000	64D-9138	DUGNY-L'Eguiller-Création de 2 locaux PMR - C05-Ravalement	0	01/01/2018	2 510,05	836,70	0,00	1 673,35
1643	21311060000	121RU16	TC.EQ - NEUILLY/M - Les Fauvettes B44 - C05-Ravalement	0	01/01/2018	6 194,99	2 065,00	0,00	4 129,99
1644	21311060000		Rue des Mares - C05-Ravalement	0	25/04/2006	7 379,47	7 379,47	0,00	0,00
1645	21311060000		27/29 RUE REPUBLIQUE - C05-Ravalement	0	20/06/2008	15 762,11	15 272,73	0,00	489,38
1646	21311060000		REHABILITATION AMITIE - C05-Ravalement	0	01/05/2009	444 382,86	405 017,38	0,00	39 365,48
1647	21311060000		REHABILITATION JAURES - C05-Ravalement	0	02/04/2010	763 467,09	648 981,94	0,00	114 485,15
1648	21311060000		ANRU - 99 VERDUN 1ERE TRANCHE - C05-Ravalement	0	01/05/2010	30 257,62	25 560,03	0,00	4 697,59
1649	21311060000		162 REPUBLIQUE - C05-Ravalement	0	01/01/2010	38 457,49	33 329,81	0,00	5 127,68
1650	21311060000		ANRU - 99/115 ST GERMAIN - C05-Ravalement	0	01/01/2010	208 841,92	180 996,27	0,00	27 845,65
1651	21311060000		ANRU - 99 VERDUN 3EME TRANCHE - C05-Ravalement	0	01/09/2010	6 944,82	5 710,63	0,00	1 234,19
1652	21311060000		RAVALEMT - C05-Ravalement	0	30/09/1967	2 002,35	2 002,35	0,00	0,00
1653	21311060000		RAVALEMT - C05-Ravalement	0	31/01/1978	139 413,67	139 413,67	0,00	0,00
1654	21311060000		RAVALEMT - C05-Ravalement	0	01/10/1973	34 992,70	34 992,70	0,00	0,00
1655	21311060000		RAVALEMT - C05-Ravalement	0	30/03/1969	137 071,22	137 071,22	0,00	0,00
1656	21311060000		RAVALEMT - C05-Ravalement	0	01/12/1966	17 807,06	17 807,06	0,00	0,00
1657	21311060000		RAVALEMT - C05-Ravalement	0	01/08/1964	17 533,86	17 533,86	0,00	0,00
1658	21311060000		RAVALEMT - C05-Ravalement	0	01/07/1965	11 373,86	11 373,86	0,00	0,00
1659	21311060000		RAVALEMT - C05-Ravalement	0	01/01/1994	559,83	559,83	0,00	0,00
1660	21311060000		RAVALEMT - C05-Ravalement	0	01/07/1998	62 375,11	62 375,10	0,00	0,00
1661	21311060000		RAVALEMT - C05-Ravalement	0	01/07/1965	11 373,86	11 373,86	0,00	0,00
1662	21311060000		RAVALEMT - C05-Ravalement	0	01/07/1984	42 323,21	42 323,21	0,00	0,00
1663	21311060000	5069	RAVALEMT - C05-Ravalement	0	01/07/2003	69 015,62	69 015,60	0,00	0,00
1664	21311060000		RAVALEMT - C05-Ravalement	0	01/07/2004	13 898,65	13 898,65	0,00	0,00
1665	21311060000		EMBELLISSEMENT PARTIES COMMUNE PARAT - RAVALEMT	0	01/01/2012	54 963,55	40 306,64	0,00	14 656,91
1666	21311060000		ANRU - 99 VERDUN 2EME TRANCHE - C05-Ravalement	0	01/01/2011	17 537,22	14 029,80	0,00	3 507,42
1667	21311060000		REHABILITATION LANGEVIN - RAVALEMT	0	02/03/2011	418 593,31	330 287,32	0,00	88 305,99
1668	21311060000		REHABILITATION AEGHL - C05-Ravalement	0	02/01/2011	1 673 433,10	1 338 440,87	0,00	334 992,23
1669	21311060000		ANRU - 42 CARNOT - C05-Ravalement	0	31/01/2012	75 916,54	55 270,00	0,00	20 646,54
1670	21311060000		ANRU - 36 ABBE HOUEL - C05-Ravalement	0	28/09/2012	15 674,54	10 721,68	0,00	4 952,86
1671	21311060000		ANRU - 13-15 RUE JEAN JAURES / PASSAGE BRAZZA - C05-Ravalement	0	08/11/2012	23 661,91	16 007,98	0,00	7 653,93
1672	21311060000		ANRU - VEUVE AUBLET / BELLEVUE - C05-Ravalement	0	13/07/2012	49 087,48	34 267,10	0,00	14 820,38
1673	21311060000		58 BIS REPUBLIQUE / ALLEE DES SAISONS - C05-Ravalement	0	10/10/2012	33 722,54	22 992,92	0,00	10 729,62
1674	21311060000		25 PV COUTURIER ATELIERS MUNICIPAUX - C05-Ravalement	0	30/06/2013	45 444,92	28 802,52	0,00	16 642,40
1675	21311060000		ANRU - BAT M/N - C05-Ravalement	0	30/06/2013	203 609,93	129 045,97	0,00	74 563,96

DocuSign Envelope ID: 050AEFB8-07BE-431D-B315-39E8AF91D18C

Copyright © Salvia Développement

1676	21311060000		VEFA 84 HUSSON - C05-Ravalement	0	31/10/2013	4 422,62	2 703,64	0,00	1 718,98
1677	21311060000		ANRU - 6 RUE VERDUN ET 66 RUE CARNOT - C05-Ravalement	0	31/07/2013	61 164,72	38 419,28	0,00	22 745,44
1678	21311060000		ANRU - 126 REPUBLIQUE - C05-Ravalement	0	31/01/2013	71 067,61	46 988,99	0,00	24 078,62
1679	21311060000		CREATION LOGEMENTS PMR - C05-Ravalement	0	01/01/2014	4 526,80	2 716,11	0,00	1 810,69
1680	21311060000		SENTE DE LA FERME - C05-Ravalement	0	07/04/2014	9 434,28	5 495,13	0,00	3 939,15
1681	21311060000		BENFLEET CN - C05-Ravalement	0	31/07/2015	238 999,89	118 255,86	0,00	120 744,03
1682	21311060000		91 HUSSON - C05-Ravalement	0	01/01/2015	10 992,04	5 862,40	0,00	5 129,64
1683	21311060000		ANRU - PLACE DES COMMERCES - C05-Ravalement	0	01/01/2015	36 341,27	19 382,01	0,00	16 959,26
1684	21311060000		CREATION 7 LGTS - C05-Ravalement	0	17/07/2015	32 427,72	16 127,99	0,00	16 299,73
1685	21311060000		DUCLOS - CREATION MAM - C05-Ravalement	0	17/07/2015	5 582,44	2 776,42	0,00	2 806,02
1686	21311060000		Amenagement MAM Duclos - C05-Ravalement	0	31/01/2016	3 440,40	1 587,30	0,00	1 853,10
1687	21311060000		Création logements Cachin - C05-Ravalement	0	15/03/2016	3 495,55	1 584,67	0,00	1 910,88
1688	21311060000	181CN	TC - CN - LA COURNEUVE - Ilot Balzac 2 - C05-Ravalement	0	26/11/2018	109 011,80	29 786,60	0,00	79 225,20
1689	21311060000	201CN	TC - CN - STAINS - Les terrasses - C05-Ravalement	0	24/07/2018	166 894,13	49 412,85	0,00	117 481,28
1690	21311060000	124CN	TC.CN - Noisy Le Sec-Pierre Feuillère - C05-Ravalement	0	22/05/2018	175 915,66	54 108,12	0,00	121 807,54
1691	21311060000	143RU114	TC.CN - STAINS - Mandela/Apolinaire D1 Guimier - C05-Ravalement	0	11/01/2018	124 466,41	41 261,47	0,00	83 204,94
1692	21311060000	121RU141	TC.CN PMR - NEUILLY S/MARNE - Rambouillet PMR - C05-Ravalement	0	01/01/2018	2 688,95	896,30	0,00	1 792,65
1693	21311060000	503CN	TC.CN - BONDY - Léon Blum - Logements - C05-Ravalement	0	28/03/2018	147 921,55	46 983,68	0,00	100 937,87
1694	21311060000	311CN	TC.CN MONTFERMEIL E. Degas - C05-Ravalement	0	04/10/2018	149 263,74	42 230,06	0,00	107 033,68
1695	21311060000	310CN	TC.CN MONTFERMEIL - S. Valadon - C05-Ravalement	0	11/01/2019	100 031,52	26 492,37	0,00	73 539,15
1696	21311060000	109CN	TC - CN - MONTMERMEIL - Utrillo - C05-Ravalement	0	18/01/2019	175 726,26	46 314,70	0,00	129 411,56
1697	21311060000	662CN	TC - CN - LBM - Casanova- C1 - C05-Ravalement	0	25/01/2019	49 450,37	12 970,01	0,00	36 480,36
1698	21311060000	661CN	TC - CN - LBM - Casanova -A3 - C05-Ravalement	0	25/01/2019	56 713,45	14 874,98	0,00	41 838,47
1699	21311060000	663CN	TC - CN - LBM - Casanova-E1 - C05-Ravalement	0	25/01/2019	89 610,33	23 503,28	0,00	66 107,05
1700	21311060000	139RH25	TC.RH - STAINS- CJ - Coll T5 - C05-Ravalement	0	18/01/2019	999 013,90	263 301,75	0,00	735 712,15
1701	21311060000	B0311206	TC.RH- DRANCY - La Muette - C05-Ravalement	0	27/02/2019	565 186,58	144 832,29	0,00	420 354,29
1702	21311060000	746CN	GAGARINE VEFA VASSOU - C05-Ravalement	0	30/07/2020	191 509,37	30 956,31	0,00	160 553,06
1703	21311060000	748CN	VEFA CN DE GAULLE 63 lgt - C05-Ravalement	0	21/10/2020	184 306,76	26 997,99	0,00	157 308,77
1704	21311060000	747CN	VEFA République Urban Verde 10 lgt - C05-Ravalement	0	02/03/2020	29 008,07	5 483,73	0,00	23 524,34
1705	21311060000	139RH26	TC.RH - STAINS- CJ - Coll T6 - C05-Ravalement	0	31/07/2020	912 097,18	147 268,29	0,00	764 828,89
1706	21311060000	B1964021	TA-LIVRY GARGAN-Les Chamilles- Restructuration - C05-Ravalement	0	31/01/2021	80 488,66	10 290,79	0,00	70 197,87
1707	21311060000	749CN	VEFA Benfleet 28 lgt - C05-Ravalement	0	18/01/2021	86 164,91	11 221,11	0,00	74 943,80
1708	21311060000	0709VEFA	VEFA Wilson 5 lgt - C05-Ravalement	0	06/07/2021	14 791,43	1 469,69	0,00	13 321,74
1709	21311060000	026RH1	TC- RH -LBM- F.MANOUCHIAN - C05-Ravalement	0	09/12/2021	1 001 460,42	70 971,08	0,00	930 489,34
1710	21311060000	744VEFA	TC-CN-Romainville-Gagarine Lot3 - C05-Ravalement	0	18/11/2021	56 289,44	4 205,00	0,00	52 084,44
1711	21311060000	B1805021	RH - PSG - GABRIEL PERI - Réhabilitation - C05-Ravalement	0	28/12/2022	906 645,18	662,39	0,00	905 982,79
1712	21311060000	200CN	TC - CN - PIERREFITTE - Les Digues - C05-Ravalement	0	30/11/2022	116 900,63	445,60	0,00	116 455,03
1713	21311060000	201RU1	VEFA JARDIN DE STAINS ILOT 8D - C05-Ravalement	0	26/12/2022	220 093,06	241,20	0,00	219 851,86
1714	21311060000	0750VEFA	VEFA Niemen 12 lgt - C05-Ravalement	0	30/10/2022	32 099,30	369,36	0,00	31 729,94
1715	21311060000	143RU101	complement fiche 8777 - C05-Ravalement	0	31/12/2022	924,70	0,17	0,00	924,53
1716	21311060000	126RH1	RH - RPA Clemenceau- Noisy Le Sec - C05-Ravalement	0	15/12/2022	409 997,14	1 273,05	0,00	408 724,09
1717	21311060000	00710RH1-02	Rahab -CCES CHARLES DE GAULLE Romainville - C05-Ravalement	0	01/02/2022	65 279,44	3 982,34	0,00	61 297,10
1718	21311060000	00710RH1	RH - RMV - Rehabilitation De Gaulle Tour 3 à 6 - C05-Ravalement	0	01/02/2022	1 944 134,27	118 601,07	0,00	1 825 533,20
1719	21311060000	28RH1	RH - FRANCISCO FERRER - Réhabilitation - C05-Ravalement	0	15/11/2022	422 760,94	3 629,18	0,00	419 131,76
1720	21311060000	0514	ACQ- Il e St Denis -Marcel Paul-SEMISO - C05-Ravalement	0	01/03/2022	126 094,87	21 142,48	0,00	104 952,39
1721	21311060000	0515	ACQ -ILE ST DENIS L'ILE EN SCNE -SEMISO - C05-Ravalement	0	01/03/2022	174 506,35	16 255,39	0,00	158 250,96
1722	21311060000	0519	ACQ -ILE ST DENIS- MARCEL CACHIN -SEMISO - C05-Ravalement	0	01/03/2022	93 279,75	11 171,66	0,00	82 108,09
1723	21311060000	0516	ACQ -ILE ST DENIS- MAURICE THOREZ -SEMISO - C05-Ravalement	0	01/03/2022	143 288,08	20 021,07	0,00	123 267,01
1724	21311060000	192CN	CN - LBM - Gabriel Peri 2 - C05-Ravalement	0	27/04/2011	163 851,64	127 609,73	0,00	36 241,91
1725	21311060000	101RU14	CN- MONTFERMEIL - Les Bosquets - Berthe Morisot 1 - C05-Ravalement	0	24/01/2011	367 267,81	292 271,38	0,00	74 996,43
1726	21311060000	040RU4	CN - EPINAY - Ilot Gendarmerie - C05-Ravalement	0	22/12/2011	28 115,72	20 669,53	0,00	7 446,19
1727	21311060000	0187CN	CN - LA COURNEUVE - Jardins de Presov - C05-Ravalement	0	22/11/2011	416 561,88	308 522,07	0,00	108 039,81
1728	21311060000	189CN	CN- LA COURNEUVE - Joliot-Curie - C05-Ravalement	0	16/09/2011	148 671,32	111 931,17	0,00	36 740,15
1729	21311060000	143RU24	CN - STAINS - Ilot Sasaki - C05-Ravalement	0	09/11/2011	190 365,78	92 246,31	0,00	98 119,47
1730	21311060000	018Z000	CN - STAINS - A.Lurçat - C05-Ravalement	0	01/01/1975	92 581,01	92 581,01	0,00	0,00
1731	21311060000	040RU1	RH - EPINAY - Ilot Gendarmerie - 2011 - C05-Ravalement	0	22/12/2011	450 685,93	331 326,20	0,00	119 359,73
1732	21311060000	129RU11	RH - PANTIN- Pont de Pierre - C05-Ravalement	0	15/12/2011	587 204,59	432 439,96	0,00	154 764,63
1733	21311060000	139RH11	RH - STAINS- CJ - Ind T1 - C05-Ravalement	0	03/10/2011	929 743,02	697 095,02	0,00	232 648,00
1734	21311060000	143RU12	RS - STAINS - CSL - Ilot Claudel-Nerval-Carco - C05-Ravalement	0	28/11/2011	349 765,85	258 667,00	0,00	91 098,85
1735	21311060000	143RU11	RH - STAINS - CSL - Ilot Claudel-Nerval-Carco - C05-Ravalement	0	29/11/2011	2 604 726,94	1 925 832,79	0,00	678 894,15
1736	21311060000	143RU31	RH - STAINS - Villon-Verlaine - C05-Ravalement	0	16/12/2011	854 232,52	628 933,53	0,00	225 298,99
1737	21311060000	143RU32	RS - STAINS - Villon-Verlaine - C05-Ravalement	0	16/12/2011	32 011,66	23 568,77	0,00	8 442,89
1738	21311060000	108Z000	ACQ - BOBIGNY- P Eluard - 108 - C05-Ravalement	0	01/01/1983	32 327,79	32 327,79	0,00	0,00
1739	21311060000	cité 501	ACQ - BONDY- La Noue Caillet - C05-Ravalement	0	01/06/2012	377 097,55	285 147,74	0,00	91 949,81
1740	21311060000	143RU21	RH - STAINS - Ilot Sazaki - C05-Ravalement	0	18/04/2012	91 721,56	65 469,91	0,00	26 251,65
1741	21311060000	143RU19	COM - STAINS - Nerval/Carco - Commerce - C05-Ravalement	0	13/04/2012	29 457,92	13 730,66	0,00	15 727,26
1742	21311060000	101Z001	ACQ - MONTFERMEIL - Les bosquets AFTRP n° 1 et 2 - C05-Ravalement	0	01/11/2006	30 799,60	30 799,60	0,00	0,00
1743	21311060000	184Z000	ACQ - BLANC MESNIL - P.SEMARD - C05-Ravalement	0	01/01/2004	226 092,58	226 092,58	0,00	0,00
1744	21311060000	124Z000	ACQ - NLS - P Feuillères - C05-Ravalement	0	01/01/1983	21 641,07	21 641,07	0,00	0,00
1745	21311060000	cité 501	ACQ - BONDY- La Noue Caillet 38 RDC - C05-Ravalement	0	01/07/2013	50 479,53	36 904,84	0,00	13 574,69
1746	21311060000	139RH12	RH - STAINS- CJ - Ind T2 - C05-Ravalement	0	26/10/2012	951 082,78	645 694,02	0,00	305 388,76
1747	21311060000	502CN	ACQ - BONDY - Raymond Aubrac - C05-Ravalement	0	01/11/2012	78 003,14	52 871,17	0,00	25 131,97
1748	21311060000	143RU14	CN - STAINS - CSL - Ilot Claudel-Nerval-Carco - C05-Ravalement	0	14/04/2012	230 454,43	107 389,86	0,00	123 064,57
1749	21311060000	129T008	C -PANTIN- Pont de Pierre - balcons - C05-Ravalement	0	01/01/2008	87 206,22	87 206,22	0,00	0,00
1750	21311060000	139T022	RH - STAINS- CJ - Coll T1 - C05-Ravalement	0	01/01/2008	1 160 201,96	1 160 201,96	0,00	0,00
1751	21311060000	017T006	RH - DUGNY - M Thorez - C05-Ravalement	0	01/01/2008	2 446 708,09	2 446 708,09	0,00	0,00
1752	21311060000	105Z000	ACQ - BOBIGNY - Abreuvoir - 105 - C05-Ravalement	0	31/12/1982	296,72	296,72	0,00	0,00
1753	21311060000	106Z000	ACQ - BOBIGNY - Abreuvoir - 106 - C05-Ravalement	0	31/12/1982	3 381,96	3 381,96	0,00	0,00
1754	21311060000	107Z000	ACQ - BOBIGNY - Abreuvoir - 107 - C05-Ravalement	0	01/01/1983	29 138,36	29 138,36	0,00	0,00
1755	21311060000	177Z001	CN - BOBIGNY - ZAC Rostand - C05-Ravalement	0	01/01/2005	72 119,42	72 119,42	0,00	0,00
1756	21311060000	012RU1	RH VILLETANEUSE Allende - C05-Ravalement	0	02/01/2009	242 314,30	226 115,19	0,00	16 199,11
1757	21311060000	179CN	CN - LA COURNEUVE - 70 gl leclerc - C05-Ravalement	0	31/12/2008	18 265,76	11 118,25	0,00	7 147,51
1758	21311060000	186VEFA	CN - STAINS - VEFA le parc cour 8 - C05-Ravalement	0	31/12/2008	50 258,97	46 908,40	0,00	3 350,57
1759	21311060000	040Z000	CN - EPINAY - I Gendarmerie - C05-Ravalement	0	01/01/1977	41 825,41	41 825,41	0,00	0,00
1760	21311060000	126Z000	ACQ - NLS - RPA Clémenceau - C05-Ravalement	0	31/12/1982	0,00	0,00	0,00	0,00
1761	21311060000	176Z000	ACQ - PIERREFITE - Rue Paris - C05-Ravalement	0	31/12/2001	40 885,43	40 885,43	0,00	0,00
1762	21311060000	0191C001	CN - VEFA - STAINS - La cour 11 - C05-Ravalement	0	30/03/2009	55 397,85	50 791,62	0,00	4 606,23
1763	21311060000	0183CN4	CN - La Courneuve - Renoir - C05-Ravalement	0	30/03/2009	248 638,22	227 964,40	0,00	20 673,82
1764	21311060000	0097C001	CN - LE RAINCY - Les Tourelles - C05-Ravalement	0	01/11/2009	5 048,81	4 431,77	0,00	617,04

Copyright © Salvia Développement

DocuSign Envelope ID: 050AEFB8-07BE-431D-B315-39E8AF91D18C

1765	21311060000	178AA11	AA - LA COURNEUVE - 68 gl leclerc - C05-Ravalement	0	01/01/2009	2 777,33	2 592,24	0,00	185,09
1766	21311060000	139RH22	RH - STAINS -CJ - Coll T2 - C05-Ravalement	0	01/01/2009	1 285 203,30	782 297,61	0,00	502 905,69
1767	21311060000	025Z000	CN - LE RAINCY - Les Rinceaux - C05-Ravalement	0	01/01/1977	31 613,04	31 613,04	0,00	0,00
1768	21311060000	027Z000	CN - ST OUEN - O.Vaillant - C05-Ravalement	0	01/01/1976	28 176,14	28 176,14	0,00	0,00
1769	21311060000	044Z000	CN - ST OUEN - P Vaillant 1ère tr. - C05-Ravalement	0	01/01/1977	51 572,10	51 572,10	0,00	0,00
1770	21311060000	053Z000	CN - DUGNY- M. Thorez - C05-Ravalement	0	01/01/1978	23 654,07	23 654,07	0,00	0,00
1771	21311060000	056Z000	CN - ST OUEN - Robesp 056 - C05-Ravalement	0	01/01/1979	27 419,78	27 419,78	0,00	0,00
1772	21311060000	061Z000	CN - MONTFERMEIL - A. France - C05-Ravalement	0	01/01/1983	23 276,01	23 276,01	0,00	0,00
1773	21311060000	062Z000	CN - ST OUEN - Robesp 062 - C05-Ravalement	0	01/01/1979	27 726,31	27 726,31	0,00	0,00
1774	21311060000	070Z000	ACQ - BOBIGNY- A Rimbaud 070 - C05-Ravalement	0	01/01/1980	39 811,62	39 811,62	0,00	0,00
1775	21311060000	071Z000	ACQ - BOBIGNY- A Rimbaud 071 - C05-Ravalement	0	01/01/1980	41 082,15	41 082,15	0,00	0,00
1776	21311060000	075Z000	CN - ST OUEN - P Vaillant 2ème tr. - C05-Ravalement	0	01/01/1982	38 025,59	38 025,59	0,00	0,00
1777	21311060000	079Z000	CN - EPINAY - Ilot du marché 079 - C05-Ravalement	0	01/01/1981	53 267,47	53 267,47	0,00	0,00
1778	21311060000	084Z000	CN - EPINAY - Ilot du marché 084 PLA - C05-Ravalement	0	01/01/1982	15 593,14	15 593,14	0,00	0,00
1779	21311060000	172Z000	CN - DRANCY - Charles Gide - C05-Ravalement	0	01/01/2000	212 951,88	212 951,88	0,00	0,00
1780	21311060000	173Z000	CN - NEUILLY/MARNE - Les fauvettes - C05-Ravalement	0	31/12/1995	6 822,24	6 822,24	0,00	0,00
1781	21311060000	171Z000	CN -LA COURNEUVE - l'orme seul1 Chauff coll - C05-Ravalement	0	01/01/1995	147 992,27	147 992,27	0,00	0,00
1782	21311060000	019Z000	CN - STAINS - A.Lurçat - C05-Ravalement	0	01/01/1975	35 745,83	35 745,83	0,00	0,00
1783	21311060000	024Z000	CN - MONTFERMEIL - A. France - C05-Ravalement	0	01/01/1978	22 260,97	22 260,97	0,00	0,00
1784	21311060000	060Z000	CN - MONTFERMEIL - A. France - C05-Ravalement	0	01/01/1982	29 379,15	29 379,15	0,00	0,00
1785	21311060000	090Z000	CN - NLG - G Lorca - C05-Ravalement	0	01/01/1986	176 476,01	176 476,01	0,00	0,00
1786	21311060000	109Z000	ACQ - BOBIGNY- P Eluard - 109 - C05-Ravalement	0	01/01/1983	17 894,44	17 894,44	0,00	0,00
1787	21311060000	129Z000	ACQ - PANTIN- Pont Pierre - C05-Ravalement	0	01/01/1983	18 278,38	18 278,38	0,00	0,00
1788	21311060000	137Z000	ACQ - RSB - Pré Gentil - C05-Ravalement	0	01/01/1983	72 298,30	72 298,30	0,00	0,00
1789	21311060000	138Z000	ACQ - ST OUEN - Adrien Lesesne - C05-Ravalement	0	01/01/1983	6 166,89	6 166,89	0,00	0,00
1790	21311060000	145Z000	ACQ - PSG - Belvedere - C05-Ravalement	0	01/01/1983	9 180,23	9 180,23	0,00	0,00
1791	21311060000	052Z000	CN - ST OUEN - Pasteur - C05-Ravalement	0	01/01/1981	88 770,74	88 770,74	0,00	0,00
1792	21311060000	058Z000	CN - EPINAY - I Gendarmerie - C05-Ravalement	0	31/12/1977	36 096,49	36 096,49	0,00	0,00
1793	21311060000	074Z000	CN - NLG - V Jara - 074 - C05-Ravalement	0	01/01/1981	46 164,62	46 164,62	0,00	0,00
1794	21311060000	087Z000	CN - STAINS - I carnot 1 - C05-Ravalement	0	01/01/1981	58 555,57	58 555,57	0,00	0,00
1795	21311060000	171Z000	CN -LA COURNEUVE - l'orme seul1 chauff ind - C05-Ravalement	0	01/01/1995	73 164,72	73 164,72	0,00	0,00
1796	21311060000	077Z000	CN - NLG - V Jara - 077 - C05-Ravalement	0	31/12/1980	46 233,72	46 233,72	0,00	0,00
1797	21311060000	089Z000	CN - STAINS - I carnot 089 COLL - C05-Ravalement	0	01/01/1985	156 150,16	156 150,16	0,00	0,00
1798	21311060000	028Z000	CN - PSG- F. Ferrer - C05-Ravalement	0	01/01/1977	46 949,73	46 949,73	0,00	0,00
1799	21311060000	0101RU12	RS- MONTFERMEIL -Les Bosquets - BM (B14/B14A) - C05-Ravalement	0	01/01/2010	12 640,68	7 144,71	0,00	5 495,97
1800	21311060000	046Z000	ACQ - DUGNY - Paul Langevin - C05-Ravalement	0	01/01/1976	58 925,48	58 925,48	0,00	0,00
1801	21311060000	047Z000	ACQ - STAINS - Prêtresse - C05-Ravalement	0	31/12/1975	31 089,41	31 089,41	0,00	0,00
1802	21311060000	048Z000	ACQ - STAINS - Les Guignetieres - C05-Ravalement	0	01/01/1976	15 103,04	15 103,04	0,00	0,00
1803	21311060000	045Z000	ACQ - DUGNY - Eguiller Collectifs - C05-Ravalement	0	31/12/1975	15 357,55	15 357,55	0,00	0,00
1804	21311060000	004Z000	ACQ - AUBERV - F.Préssenssé - C05-Ravalement	0	02/07/1994	9 269,53	9 269,53	0,00	0,00
1805	21311060000	011Z000	ACQ - DUGNY- Lariviere - C05-Ravalement	0	01/01/1974	23 298,65	23 298,65	0,00	0,00
1806	21311060000	037Z000	CN - AULNAY- La Prairie - C05-Ravalement	0	01/01/1978	17 960,41	17 960,41	0,00	0,00
1807	21311060000	088Z000	CN - MONTFERMEIL - B. Hardy - C05-Ravalement	0	01/01/1984	147 519,37	147 519,37	0,00	0,00
1808	21311060000	093Z000	CN -VILLEPINTE - F Mallet 093 COLL - C05-Ravalement	0	01/01/1985	105 696,81	105 696,81	0,00	0,00
1809	21311060000	132Z000	ACQ - PIERREFITTE - A.Orbigny - C05-Ravalement	0	01/01/1983	9 660,53	9 660,53	0,00	0,00
1810	21311060000	140Z000	ACQ - STAINS - C.Nexon - C05-Ravalement	0	01/01/1983	5 797,05	5 797,05	0,00	0,00
1811	21311060000	141Z000	ACQ - STAINS - Paradis 141 - C05-Ravalement	0	01/01/1983	24 056,40	24 056,40	0,00	0,00
1812	21311060000	142Z000	ACQ - STAINS - Paradis 142 - C05-Ravalement	0	01/01/1983	5 069,92	5 069,92	0,00	0,00
1813	21311060000	175Z000	ACQ - LC -Orme Seul 2 - C05-Ravalement	0	01/01/2002	103 459,79	103 459,79	0,00	0,00
1814	21311060000	065Z000	CN - N.PLAISANCE - J Jaures - C05-Ravalement	0	01/01/1985	29 039,92	29 039,92	0,00	0,00
1815	21311060000	086Z000	CN - N.Plaisance - Cavre d'Avron - C05-Ravalement	0	01/01/1985	17 026,34	17 026,34	0,00	0,00
1816	21311060000	178Z000	AQS - LA COURNEUVE - 68 gl leclerc - C05-Ravalement	0	10/07/2002	3 204,40	3 204,40	0,00	0,00
1817	21311060000	094Z000	ACQ - BOBIGNY- G.Dimitrov coll - C05-Ravalement	0	01/01/1986	75 270,37	75 270,37	0,00	0,00
1818	21311060000	097Z000	ACQ - LE RAINCY - Les Tourelles 97 - C05-Ravalement	0	01/01/1986	5 434,58	5 434,58	0,00	0,00
1819	21311060000	098Z000	CN - LE RAINCY - Les Tourelles 98 - C05-Ravalement	0	01/01/1986	32 582,34	32 582,34	0,00	0,00
1820	21311060000	114Z000	ACQ - DUGNY - Le Moulin - C05-Ravalement	0	01/01/1983	21 113,15	21 113,15	0,00	0,00
1821	21311060000	130Z000	ACQ - PSB- La Poudrette -COLL - C05-Ravalement	0	01/01/1983	8 008,63	8 008,63	0,00	0,00
1822	21311060000	134Z000	ACQ - PANTIN - Les Auteurs - C05-Ravalement	0	01/01/1983	13 617,49	13 617,49	0,00	0,00
1823	21311060000	057Z000	CN - ST OUEN - Robesp 057 IND - C05-Ravalement	0	01/01/1979	3 377,55	3 377,55	0,00	0,00
1824	21311060000	085Z000	CN - ST OUEN - Pasteur 085 IND - C05-Ravalement	0	31/12/1980	18 001,81	18 001,81	0,00	0,00
1825	21311060000	103Z000	CN - VILLEPINTE - Parc Bellevue - 103 IND - C05-Ravalement	0	31/12/1983	67 963,37	67 963,37	0,00	0,00
1826	21311060000	045Z000	ACQ - DUGNY - Eguiller Individuels - C05-Ravalement	0	01/01/1976	1 974,54	1 974,54	0,00	0,00
1827	21311060000	089Z000	CN - STAINS - I carnot 089 IND - C05-Ravalement	0	01/01/1985	10 979,31	10 979,31	0,00	0,00
1828	21311060000	093Z000	CN -VILLEPINTE - F Mallet 093 IND - C05-Ravalement	0	01/01/1985	52 146,10	52 146,10	0,00	0,00
1829	21311060000	094Z000	ACQ - BOBIGNY- G.Dimitrov ind - C05-Ravalement	0	01/01/1986	11 884,80	11 884,80	0,00	0,00
1830	21311060000	131Z000	ACQ - PSB- La Poudrette - IND - C05-Ravalement	0	01/01/1983	26 377,51	26 377,51	0,00	0,00
1831	21311060000	143Z000	ACQ - STAINS - CSL INDIVIDUELS - C05-Ravalement	0	01/01/1983	9 531,20	9 531,20	0,00	0,00
1832	21311060000	033Z000	CN - MONTFERMEIL-L Noel - C05-Ravalement	0	01/01/1988	183 605,39	183 605,39	0,00	0,00
1833	21311060000	133RH1	RH - PSG -Henri Sellier - Indiv - C05-Ravalement	0	01/01/2011	564 619,05	451 695,24	0,00	112 923,81
1834	21311060000	193CN	CN - NEUILLY/MARNE - Suffren - C05-Ravalement	0	20/09/2013	133 700,27	82 735,42	0,00	50 964,85
1835	21311060000	412Z001	ACQ - LA COUNEUVE - Fontenay - C05-Ravalement	0	01/11/2005	21 534,37	21 534,37	0,00	0,00
1836	21311060000	421Z001	ACQ - LA COURNEUVE - Debussy - C05-Ravalement	0	01/01/2006	7 753,75	7 753,75	0,00	0,00
1837	21311060000	121RU14	CN - NEUILLY/M - Rambouillet B44 - C05-Ravalement	0	04/09/2013	41 679,65	25 913,69	0,00	15 765,96
1838	21311060000	188CN	CN - LA COURNEUVE - Genève Leclerc - C05-Ravalement	0	15/01/2013	247 198,02	164 166,58	0,00	83 031,44
1839	21311060000	5288	TC. AA - LBM - Bournonville - Locaux commerciaux - C05-Ravalement	0	16/12/2013	1 365,00	1 365,00	0,00	0,00
1840	21311060000	135RH21	RH - PSG - Danton Louis Blanc - C05-Ravalement	0	16/04/2013	345 641,79	223 799,13	0,00	121 842,66
1841	21311060000	121RU11	RH - NEUILLY/MARNE - Les Fauvettes B44 Ramboui - C05-Ravalement	0	04/09/2013	1 293 746,87	804 367,91	0,00	489 378,96
1842	21311060000	419RU18	AM.LO - LA COURNEUVE - Braque - local Projet - C05-Ravalement	0	11/05/2013	22 445,20	14 430,55	0,00	8 014,65
1843	21311060000	500Z000	AA - LBM - Bournonville - C05-Ravalement	0	01/07/2010	284 632,03	284 632,03	0,00	0,00
1844	21311060000	451RU11	TC.RH - LA COURNEUVE - Convention 2 - C05-Ravalement	0	01/01/2013	30 046,29	27 842,85	0,00	2 203,44
1845	21311060000	199CN	CN- NEUILLY/MARNE - Artois - Le Corguillé - C05-Ravalement	0	28/04/2014	192 070,20	111 137,61	0,00	80 932,59
1846	21311060000	194CN	CN - Neuilly sur Marne - Churchill - C05-Ravalement	0	01/07/2014	234 880,87	133 163,48	0,00	101 717,39
1847	21311060000	99CN	CN- MONTFERMEIL - Berthe Morisot PHASE 2 - C05-Ravalement	0	06/06/2014	119 473,94	68 280,18	0,00	51 193,76
1848	21311060000	133RH2	RH - PSG -Henri Sellier - Ilot stade Coll T1 - C05-Ravalement	0	31/10/2014	1 217 730,77	663 246,23	0,00	554 484,54
1849	21311060000	439RU11	RH - LA COURNEUVE- Conv3 - C05-Ravalement	0	30/12/2014	478 478,92	255 363,52	0,00	223 115,40
1850	21311060000	139RH13	TC.RH - STAINS- CJ - Ind T3 - C05-Ravalement	0	28/02/2014	1 994 931,97	1 175 825,63	0,00	819 106,34
1851	21311060000	139RH24	RH - STAINS- CJ - Coll T4 - C05-Ravalement	0	24/07/2014	1 932 014,62	1 087 221,36	0,00	844 793,26
1852	21311060000	051RH1	RH - ST OUEN - Robespierre - C05-Ravalement	0	26/06/2014	1 239 467,40	703 836,36	0,00	535 631,04
1853	21311060000	411RU11	RH - LA COURNEUVE - Tour leclerc - C05-Ravalement	0	31/01/2014	46 044,86	27 374,62	0,00	18 670,24

DocuSign Envelope ID: 050AEFB8-07BE-431D-B315-39E8AF91D18C

Copyright © Salvia Développement

1854	21311060000	121RU112	RH - NEUILLY/M - Epargne 19 mars - C05-Ravalement	0	27/06/2014	854 650,38	485 160,42	0,00	369 489,96
1855	21311060000	121RU111	RH - NEUILLY/MARNE - Fauvettes - artois - C05-Ravalement	0	27/06/2014	580 330,31	329 436,84	0,00	250 893,47
1856	21311060000	040RU7	PK - EPINAY - Ilot Gendarmerie SILO OPH93 - C05-Ravalement	0	28/07/2014	128 965,89	72 480,04	0,00	56 485,85
1857	21311060000	032RU1	TC. REHAB - VLT- V Hugo - C05-Ravalement	0	26/05/2014	594 745,07	341 095,80	0,00	253 649,27
1858	21311060000	020RH1	TC.RH - LBM - M Alizard - C05-Ravalement	0	20/05/2014	1 476 432,26	848 375,53	0,00	628 056,73
1859	21311060000	195CN1	TC.CN - STAINS - Andréas - C05-Ravalement	0	10/04/2014	233 283,73	135 751,96	0,00	97 531,77
1860	21311060000	143RU54	TC.CN- STAINS - CSL - Georges Sand/ Ilot ME - C05-Ravalement	0	02/01/2014	236 330,43	141 755,08	0,00	94 575,35
1861	21311060000	197CN	TC - CN - PIERREFITTE Pasteur - C05-Ravalement	0	01/07/2015	179 521,36	89 809,87	0,00	89 711,49
1862	21311060000	167CN	TC - CN - PIERREFITTE - Ilôt E Nougaro - C05-Ravalement	0	15/07/2015	113 020,81	56 252,36	0,00	56 768,45
1863	21311060000	196CN	TC.CN LA COURNEUVE - Villon - C05-Ravalement	0	12/05/2015	93 496,75	47 627,85	0,00	45 868,90
1864	21311060000	198CN	TC.CN - PIERREFITTE - VEFA Ilot briais - C05-Ravalement	0	28/10/2015	28 382,26	13 582,01	0,00	14 800,25
1865	21311060000	139RH14	TC.RH - STAINS- CJ - Ind T4 - C05-Ravalement	0	16/10/2015	1 303 969,88	626 858,24	0,00	677 111,64
1866	21311060000	419RU11	TC.RH - LA COURNEUVE - Braque - C05-Ravalement	0	30/07/2015	1 118 343,27	553 554,40	0,00	564 788,87
1867	21311060000	420RU11	TC.RH - LA COUNEUVE - Curie - C05-Ravalement	0	15/10/2015	1 186 056,40	570 390,24	0,00	615 666,16
1868	21311060000	068RU1	RH - PIERREFITTE - Boris vian - C05-Ravalement	0	30/01/2015	1 800 672,13	950 820,67	0,00	849 851,46
1869	21311060000	B0744801	RH - LA COURNEUVE - Moulin Neuf - C05-Ravalement	0	15/02/2015	331 988,70	174 331,96	0,00	157 656,74
1870	21311060000	B1450021	C - LBM - Bournonville - Renov loc commerc - C05-Ravalement	0	01/05/2015	92 002,70	47 051,59	0,00	44 951,11
1871	21311060000	9984	ACQ-LE BLANC MESNIL- Pasteur 2 - C05-Ravalement	0	01/01/2017	62 471,94	53 547,36	0,00	8 924,58
1872	21311060000	9995	ACQ-LE BLANC MESNIL- Victor Hugo 2 - C05-Ravalement	0	01/01/2017	848 754,57	424 377,30	0,00	424 377,27
1873	21311070000	9995	ACQ-LE BLANC MESNIL- Victor Hugo 2 - C06-Electricité	0	01/01/2017	2 101 471,15	741 695,70	0,00	1 359 775,45
1874	21311070000	023Z000	CN - MONTFERMEIL - Les Ormes - C06-Electricité	0	01/01/1978	31 051,37	31 051,37	0,00	0,00
1875	21311070000	034Z000	CN - DUGNY - S Allende - C06-Electricité	0	01/01/1977	81 593,59	81 593,59	0,00	0,00
1876	21311070000	300Z001	ACQ - LBM - Ilot Berne - C06-Electricité	0	01/01/2006	28 421,42	28 421,42	0,00	0,00
1877	21311070000	301Z001	ACQ - LBM - Gabriel Péri - C06-Electricité	0	01/01/2006	146 768,36	146 768,36	0,00	0,00
1878	21311070000	9981	ACQ-LE BLANC MESNIL- Jean Bouin - C06-Electricité	0	01/01/2017	185 433,22	65 447,04	0,00	119 986,18
1879	21311070000	303Z001	ACQ - LBM - Libération 3 - C06-Electricité	0	01/01/2006	172 345,58	172 345,58	0,00	0,00
1880	21311070000	304Z001	ACQ - LBM - Victor Hugo - C06-Electricité	0	01/01/2006	150 156,51	150 156,51	0,00	0,00
1881	21311070000	302Z001	ACQ - LBM - Libération 2 - C06-Electricité	0	01/01/2006	339 802,29	339 802,29	0,00	0,00
1882	21311070000	451Z001	ACQ - LA COURNEUVE - Convention 2 - C06-Electricité	0	01/11/2005	14 419,08	14 419,08	0,00	0,00
1883	21311070000	9983	ACQ-LE BLANC MESNIL- La Fontaine - C06-Electricité	0	01/01/2017	78 500,53	27 706,08	0,00	50 794,45
1884	21311070000	438Z001	ACQ -LA COURNEUVE- Convention 3 (2) - C06-Electricité	0	01/11/2005	124 837,64	124 837,64	0,00	0,00
1885	21311070000	0040Z001	ACQ -COM- EPINAY - I Gendarmerie - C06-Electricité	0	01/01/2006	3 243,46	2 756,93	0,00	486,53
1886	21311070000	440Z001	ACQ - LA COURNEUVE - Beaufils - C06-Electricité	0	01/11/2005	5 296,53	5 296,53	0,00	0,00
1887	21311070000	438Z001	ACQ -LA COURNEUVE- Convention 3 (1) - C06-Electricité	0	01/11/2005	160 208,31	160 208,31	0,00	0,00
1888	21311070000	413Z001	ACQ - LA COUNEUVE - Fontenay 2 - C06-Electricité	0	01/11/2005	79 330,45	79 330,45	0,00	0,00
1889	21311070000	450Z001	ACQ - LA COURNEUVE - Orme Seul 3 - C06-Electricité	0	01/11/2005	68 609,06	68 609,06	0,00	0,00
1890	21311070000	448Z001	ACQ - LA COURNEUVE- Moulin neuf - C06-Electricité	0	01/11/2005	86 703,35	74 408,41	0,00	12 294,94
1891	21311070000	414Z001	ACQ - LA COUNEUVE - Musset - C06-Electricité	0	01/11/2005	42 568,15	42 568,15	0,00	0,00
1892	21311070000	411Z001	ACQ - LA COUNEUVE - Tour Leclerc - C06-Electricité	0	01/11/2005	9 977,12	9 977,12	0,00	0,00
1893	21311070000	428Z001	ACQ - LA COUNEUVE - Villon - C06-Electricité	0	01/11/2005	8 309,13	8 309,13	0,00	0,00
1894	21311070000	119Z000	ACQ - LILAS - Sentes - 119 - C06-Electricité	0	01/01/1983	218 980,97	218 980,97	0,00	0,00
1895	21311070000	050Z000	ACQ - PSG - Gabriel PERI - C06-Electricité	0	01/01/1976	35 768,44	35 768,44	0,00	0,00
1896	21311070000	135Z000	ACQ - PSG - Danton - C06-Electricité	0	01/01/1983	1 060,12	1 060,12	0,00	0,00
1897	21311070000	139Z000	ACQ - STAINS - CJ - indi - C06-Electricité	0	01/01/1983	70,78	70,78	0,00	0,00
1898	21311070000	143Z000	ACQ - STAINS - CSL COLLECTIFS - C06-Electricité	0	01/01/1983	213 368,12	213 368,12	0,00	0,00
1899	21311070000	049Z000	ACQ - STAINS - Les Hucailles - C06-Electricité	0	01/01/1976	41 686,34	41 686,34	0,00	0,00
1900	21311070000	063Z000	CN - PSG - A. France - C06-Electricité	0	01/01/1980	128 567,53	128 567,53	0,00	0,00
1901	21311070000	0074Z001	CN - NLG - V Jara - C06-Electricité	0	01/01/2007	936,00	748,80	0,00	187,20
1902	21311070000	110Z000	ACQ - BOBIGNY- P Eluard - 110 - C06-Electricité	0	01/01/1983	72 428,32	72 428,32	0,00	0,00
1903	21311070000	112Z000	ACQ - DRANCY - La Muette - C06-Electricité	0	01/01/1983	41,78	41,78	0,00	0,00
1904	21311070000	113Z000	ACQ- DRANCY - La Muette - C06-Electricité	0	01/01/1983	10 611,42	10 611,42	0,00	0,00
1905	21311070000	101Z000	ACQ - MONTFERMEIL - Les Bosquets - C06-Electricité	0	31/12/1982	29 654,54	29 654,54	0,00	0,00
1906	21311070000	138T020	RD - ST OUEN - Adrien Lesesne - C06-Electricité	0	01/01/2007	9 342,02	7 473,60	0,00	1 868,42
1907	21311070000	138T019	RD - ST OUEN - Adrien Lesesne - C06-Electricité	0	01/01/2007	2 658,92	2 127,20	0,00	531,72
1908	21311070000	139T024	RD - STAINS - CJ - C06-Electricité	0	01/01/2006	101 345,47	86 143,59	0,00	15 201,88
1909	21311070000	125Z000	ACQ - NLS - Crainquebille - C06-Electricité	0	01/01/1983	6 473,50	6 473,50	0,00	0,00
1910	21311070000	125T025	RD - NLS - Crainquebille - C06-Electricité	0	01/01/2007	9 251,94	7 196,00	0,00	2 055,94
1911	21311070000	10703	ACQ-LE BLANC MESNIL- Gaston Montmousseau - C06-Electricité	0	01/01/2017	291 615,87	97 205,28	0,00	194 410,59
1912	21311070000	10759	ACQ-PAVILLONS-SOUS-BOIS-Chevalier de la Barre - C06-Electricité	0	01/01/2017	655 040,97	196 512,30	0,00	458 528,67
1913	21311070000	B0612503	C- NLS - Crainquebille - Réfection Elec s/sol - C06-Electricité	0	01/01/2009	25 874,15	18 111,94	0,00	7 762,21
1914	21311070000	0101RU11	RH- MONTFERMEIL - Les Bosquets - BM (B14/B14A) - C06-Electricité	0	01/01/2011	543 569,00	326 141,41	0,00	217 427,59
1915	21311070000	139RH23	RH - STAINS- CJ - Coll T3 - C06-Electricité	0	01/01/2011	582 960,15	349 776,12	0,00	233 184,03
1916	21311070000	B0642801	AQS - LA COURNEUVE - Villon 1&2 - RH+RS - C06-Electricité	0	01/01/2011	235 257,52	141 154,55	0,00	94 102,97
1917	21311070000	B1311101	TC-C-DRANCY-Paul Bert-Conformité électrique - C06-Electricité	0	31/12/2016	52 057,05	15 624,23	0,00	36 432,82
1918	21311070000	B1400501	TC-C-PIERREFITTE-Alcide d'orbigny-Conformité élect - C06-Electricité	0	01/01/2016	111 645,94	41 867,24	0,00	69 778,70
1919	21311070000	B1415621	TC-C- DRANCY- J.Soubiran - Mise en conformité elec - C06-Electricité	0	23/12/2016	178 830,65	53 869,67	0,00	124 960,98
1920	21311070000	B1513401	TC-C-Pantin Lilas-Les Auteurs-Refect eclairage pub - C06-Electricité	0	13/06/2016	79 271,34	25 974,95	0,00	53 296,39
1921	21311070000	440RU11	TC -RH- LA COURNEUVE - Beaufils - C06-Electricité	0	29/07/2016	1 026 136,08	329 769,19	0,00	696 366,89
1922	21311070000	036RU1	TC.RH - VLT- M Grandcoing - C06-Electricité	0	29/02/2016	263 744,04	90 214,90	0,00	173 529,14
1923	21311070000	190CN	TC.CN - STAINS - Durand Vigne - C06-Electricité	0	09/11/2016	174 864,16	53 728,82	0,00	121 135,34
1924	21311070000	143RU662	CN - STAINS - Square Molière - Maison médicale - C06-Electricité	0	01/11/2016	44 710,81	13 786,85	0,00	30 923,96
1925	21311070000	143RU64	CN - STAINS - Jean Ferrat - C06-Electricité	0	15/04/2016	294 533,80	98 890,74	0,00	195 643,06
1926	21311070000	132CN	CN-PAVILLONS S/B-Canal coll-32 logts coll - C06-Electricité	0	15/12/2016	273 415,39	82 661,34	0,00	190 754,05
1927	21311070000	132CN	CN-PAVILLONS S/BOIS-Canal collectifs-Maisons super - C06-Electricité	0	15/12/2016	147 129,98	44 481,63	0,00	102 648,35
1928	21311070000	132CN	CN - PAVILLONS S/BOIS - Canal collectif-Indiv. - C06-Electricité	0	15/12/2016	155 784,67	47 098,17	0,00	108 686,50
1929	21311070000	10772	ACQ-PAVILLONS-SOUS-BOIS-Berthie Albrecht - C06-Electricité	0	01/01/2017	231 082,54	69 324,78	0,00	161 757,76
1930	21311070000	11542	ACQ-LIVRY GARGAN-République - C06-Electricité	0	01/01/2017	209 382,50	66 120,78	0,00	143 261,72
1931	21311070000	143RU51	TC.RH - STAINS - Ilot ME - C06-Electricité	0	03/11/2016	827 202,95	254 846,50	0,00	572 356,45
1932	21311070000	143RU111	TC.RH - STAINS - D1 GUIMIER - C06-Electricité	0	15/11/2016	696 688,46	213 492,06	0,00	483 196,40
1933	21311070000	B0745001	TC.RH - LA COURNEUVE- Orme Seul 3 - C06-Electricité	0	01/01/2016	242 326,29	84 814,18	0,00	157 512,11
1934	21311070000	040RU7 T5	TC.PK - EPINAY - Ilot Gendarmerie Maison Medicale - C06-Electricité	0	01/01/2016	119 126,33	50 165,44	0,00	68 960,89
1935	21311070000	11477	ACQ-GAGNY-Aristide Briand - C06-Electricité	0	01/01/2017	66 121,38	66 121,38	0,00	0,00
1936	21311070000	11494	ACQ-LIVRY GARGAN-Philippe Lebon - C06-Electricité	0	01/01/2017	286 345,54	190 897,02	0,00	95 448,52
1937	21311070000	11504	ACQ-LIVRY GARGAN-La Poudrerie - C06-Electricité	0	01/01/2017	5 661,10	1 698,36	0,00	3 962,74
1938	21311070000	11514	ACQ-LIVRY GARGAN-Général Leclerc 1 - C06-Electricité	0	01/01/2017	112 484,21	37 494,72	0,00	74 989,49
1939	21311070000	11523	ACQ-LIVRY GARGAN-Général Leclerc 2 - C06-Electricité	0	01/01/2017	53 086,15	53 086,15	0,00	0,00
1940	21311070000	11532	ACQ-LIVRY GARGAN-Joseph Noize - C06-Electricité	0	01/01/2017	45 677,67	45 677,67	0,00	0,00
1941	21311070000	11565	ACQ-MONTFERMEIL-Jardins de l'Hôtel de Ville - C06-Electricité	0	01/01/2017	157 509,74	157 509,74	0,00	0,00
1942	21311070000	11575	ACQ-MONTFERMEIL-Paul Langevin - C06-Electricité	0	01/01/2017	278 875,76	167 325,48	0,00	111 550,28

DocuSign Envelope ID: 050AEFB8-07BE-431D-B315-39E8AF91D18C

Copyright © Salvia Développement

1943	21311070000	11593	ACQ-NEUILLY SUR MARNE- 11 novembre 2 - C06-Electricité	0	01/01/2017	304 597,91	101 532,66	0,00	203 065,25
1944	21311070000	11644	ACQ-CLICHY SOUS BOIS- Allée de Gagny 1 - C06-Electricité	0	01/01/2017	313 698,69	117 637,02	0,00	196 061,67
1945	21311070000	11666	ACQ-CLICHY SOUS BOIS-Aqueduc - C06-Electricité	0	01/01/2017	585 308,83	175 592,64	0,00	409 716,19
1946	21311070000	11687	ACQ-CLICHY SOUS BOIS-Etang Beauclair - C06-Electricité	0	01/01/2017	257 801,48	118 985,28	0,00	138 816,20
1947	21311070000	11697	ACQ-CLICHY SOUS BOIS-La Petite Montagne - C06-Electricité	0	01/01/2017	490 213,51	326 809,02	0,00	163 404,49
1948	21311070000	11727	ACQ-VILLEPINTE-Robert Ballanger - C06-Electricité	0	01/01/2017	207 899,44	69 299,82	0,00	138 599,62
1949	21311070000	11738	ACQ-VILLEPINTE-La Pensée Verte - C06-Electricité	0	01/01/2017	270 962,55	90 320,82	0,00	180 641,73
1950	21311070000	11759	ACQ-NOISY LE SEC-Les Bergeries - C06-Electricité	0	01/01/2017	84 803,79	28 267,92	0,00	56 535,87
1951	21311070000	11769	ACQ-ROMAINVILLE-Rue de Paris - C06-Electricité	0	01/01/2017	11 196,92	3 359,10	0,00	7 837,82
1952	21311070000	11779	ACQ-ROMAINVILLE-Docteur Calmette - C06-Electricité	0	01/01/2017	3 583,02	1 194,36	0,00	2 388,66
1953	21311070000	11789	ACQ-LE PRE ST GERVAIS-Danton - C06-Electricité	0	01/01/2017	10 935,68	4 100,88	0,00	6 834,80
1954	21311070000	11799	ACQ-LE PRE ST GERVAIS-Henri Martin - C06-Electricité	0	01/01/2017	12 824,27	4 049,76	0,00	8 774,51
1955	21311070000	11819	ACQ-LE BLANC MESNIL- Pasteur 1 - C06-Electricité	0	01/01/2017	224 765,59	84 287,10	0,00	140 478,49
1956	21311070000	11553	ACQ-MONTFERMEIL-Boulevard Hardy - C06-Electricité	0	01/01/2017	179 525,33	71 810,16	0,00	107 715,17
1957	21311070000	11584	ACQ-NEUILLY SUR MARNE- 11 Novembre 1 - C06-Electricité	0	01/01/2017	383 256,39	127 752,12	0,00	255 504,27
1958	21311070000	11613	ACQ-NEUILLY SUR MARNE-Esplanade de melun - C06-Electricité	0	01/01/2017	149 746,85	56 155,07	0,00	93 591,78
1959	21311070000	11633	ACQ-CLICHY SOUS BOIS-Allée de Gagny 2 - C06-Electricité	0	01/01/2017	280 753,02	99 089,28	0,00	181 663,74
1960	21311070000	11655	ACQ-CLICHY SOUS BOIS-Romain Rolland - C06-Electricité	0	01/01/2017	424 881,40	159 330,54	0,00	265 550,86
1961	21311070000	11717	ACQ-CLICHY SOUS BOIS-Le Vieux Moulin - C06-Electricité	0	01/01/2017	950 118,69	316 706,22	0,00	633 412,47
1962	21311070000	10714	ACQ-LE BLANC MESNIL- Clara Zetkin - C06-Electricité	0	01/01/2017	162 500,69	54 166,92	0,00	108 333,77
1963	21311070000	10725	ACQ-LE BLANC MESNIL- Sucouf - C06-Electricité	0	01/01/2017	97 959,31	32 653,08	0,00	65 306,23
1964	21311070000	10735	ACQ-LE BLANC MESNIL- Danielle Mitterrand - C06-Electricité	0	01/01/2017	266 792,84	84 250,38	0,00	182 542,46
1965	21311070000	10746	ACQ-LE BLANC MESNIL- Rosa Parks - C06-Electricité	0	01/01/2017	141 156,66	44 575,80	0,00	96 580,86
1966	21311070000	143RU642	TC.CN - STAINS - Square Molière logt hand - C06-Electricité	0	15/02/2017	65 267,31	21 308,73	0,00	43 958,58
1967	21311070000	143RU131	TC.RH - STAINS - T3 Jacob - C06-Electricité	0	28/12/2017	464 182,69	116 300,02	0,00	347 882,67
1968	21311070000	133RH22	TC - RH - PSG - H. sellier - coll T2 - C06-Electricité	0	22/12/2017	1 141 736,80	286 998,22	0,00	854 738,58
1969	21311070000	143RU121	TC.RH - STAINS - D4 / C3 - C06-Electricité	0	28/11/2017	426 356,08	108 574,77	0,00	317 781,31
1970	21311070000	143RU61	TC - RH - STAINS - Square Moliere - - C06-Electricité	0	15/02/2017	624 587,39	183 526,02	0,00	441 061,37
1971	21311070000	143RU191	TC.RH - STAINS - C4 Lamartine - C06-Electricité	0	30/11/2017	237 888,37	60 514,90	0,00	177 373,47
1972	21311070000	143RU101	TC.RH - STAINS - C5 Musset - C06-Electricité	0	29/12/2017	160 465,26	40 182,25	0,00	120 283,01
1973	21311070000	10635	ACQ-LE BLANC MESNIL- Guy Moquet - C06-Electricité	0	01/01/2017	1 161 655,09	536 148,49	0,00	625 506,60
1974	21311070000	10004	ACQ-LE BLANC MESNIL- Les 15 Arpents - C06-Electricité	0	01/01/2017	1 314 657,21	563 424,54	0,00	751 232,67
1975	21311070000	10311	ACQ-LE BLANC MESNIL- Les 4 Tours 1 - C06-Electricité	0	01/01/2017	1 330 059,91	665 029,98	0,00	665 029,93
1976	21311070000	10420	ACQ-LE BLANC MESNIL- Les 4 Tours 2 - C06-Electricité	0	01/01/2017	1 729 292,82	864 646,44	0,00	864 646,38
1977	21311070000	10625	ACQ-LE BLANC MESNIL- Les 4 Tours 3 - C06-Electricité	0	01/01/2017	1 090 926,09	545 463,06	0,00	545 463,03
1978	21311070000	11677	ACQ-CLICHY SOUS BOIS- Bois de la couronne - C06-Electricité	0	01/01/2017	1 079 728,32	381 080,58	0,00	698 647,74
1979	21311070000	11707	ACQ-CLICHY SOUS BOIS-Le Rouaillier - C06-Electricité	0	01/01/2017	946 469,89	334 048,20	0,00	612 421,69
1980	21311070000	11624	ACQ-NEUILLY SUR MARNE- 11 novembre 3 - C06-Electricité	0	01/01/2017	1 238 490,21	675 540,12	0,00	562 950,09
1981	21311070000	11602	ACQ-NEUILLY SUR MARNE-Dugay-Trouin - C06-Electricité	0	01/01/2017	1 334 727,34	444 909,12	0,00	889 818,22
1982	21311070000	11809	ACQ-EPINAY-Orgemont - C06-Electricité	0	01/01/2017	1 409 670,23	563 868,12	0,00	845 802,11
1983	21311070000	64D-9138	DUGNY-L'Eguiller-Création de 2 locaux PMR - C06-Electricité	0	01/01/2018	6 215,36	1 553,85	0,00	4 661,51
1984	21311070000	121RU16	TC.EQ - NEUILLY/M - Les Fauvettes B44 - C06-Electricité	0	01/01/2018	15 339,99	3 835,00	0,00	11 504,99
1985	21311070000		Rue des Mares - C06-Electricité	0	25/04/2006	21 629,95	14 438,17	0,00	7 191,78
1986	21311070000		ELEC - C06-Electricité	0	31/01/1978	345 214,81	314 672,42	0,00	30 542,39
1987	21311070000		27/29 RUE REPUBLIQUE - C06-Electricité	0	20/06/2008	39 030,00	22 690,87	0,00	16 339,13
1988	21311070000		REHAB 2 LOGT RDC PARAT - C06-Electricité	0	01/01/2009	22 337,25	12 508,86	0,00	9 828,39
1989	21311070000		REHABILITATION AMITIE - C06-Electricité	0	01/05/2009	193 209,94	105 656,76	0,00	87 553,18
1990	21311070000		REHABILITATION JAURES - C06-Electricité	0	02/04/2010	731 655,97	373 164,61	0,00	358 491,36
1991	21311070000		ANRU - 99 VERDUN 1ERE TRANCHE - C06-Electricité	0	01/05/2010	74 923,62	37 974,92	0,00	36 948,70
1992	21311070000		162 REPUBLIQUE - C06-Electricité	0	01/01/2010	95 228,11	49 518,56	0,00	45 709,55
1993	21311070000		ANRU - 99/115 ST GERMAIN - C06-Electricité	0	01/01/2010	517 132,38	268 908,90	0,00	248 223,48
1994	21311070000		ANRU - 99 VERDUN 3EME TRANCHE - C06-Electricité	0	01/09/2010	17 196,69	8 484,36	0,00	8 712,33
1995	21311070000		Boxes réfection électrique	0	06/09/2007	1 283,94	786,86	0,00	497,08
1996	21311070000		système DAD de fermeture des portes coupe feu	0	02/08/2007	4 924,23	3 036,58	0,00	1 887,65
1997	21311070000		REQUALIFICATION LOGES GARDIENS	0	01/01/2008	5 502,46	3 301,50	0,00	2 200,96
1998	21311070000		requalification loges gardiens refection électriqu	0	05/09/2007	10 622,37	6 510,71	0,00	4 111,66
1999	21311070000		Requalification des loges gardiens refection elect	0	05/09/2007	27 734,56	16 999,35	0,00	10 735,21
2000	21311070000		requalification loges tvx electriques	0	19/07/2007	2 672,22	1 651,96	0,00	1 020,26
2001	21311070000		REFECTION ELECT PC PARAT	0	13/05/2008	52 750,00	30 886,93	0,00	21 863,07
2002	21311070000		ARMOIRE ELECTRIQUE TRIOLET	0	01/01/2008	11 947,88	7 168,80	0,00	4 779,08
2003	21311070000		ELEC - C06-Electricité	0	30/10/1964	198,96	198,96	0,00	0,00
2004	21311070000		ELEC - C06-Electricité	0	30/09/1967	4 958,20	4 958,20	0,00	0,00
2005	21311070000		ELEC - C06-Electricité	0	01/10/1973	60 654,02	59 912,18	0,00	741,84
2006	21311070000		ELEC - C06-Electricité	0	30/03/1969	339 414,46	339 414,46	0,00	0,00
2007	21311070000		ELEC - C06-Electricité	0	01/12/1966	60 326,59	60 326,59	0,00	0,00
2008	21311070000		ELEC - C06-Electricité	0	01/08/1964	43 417,18	43 417,18	0,00	0,00
2009	21311070000		ELEC - C06-Electricité	0	30/10/1960	28 467,11	28 467,11	0,00	0,00
2010	21311070000		ELEC	158	01/07/1965	28 163,85	28 163,85	0,00	0,00
2011	21311070000		ELEC - C06-Electricité	0	01/05/1958	4 380,12	4 380,12	0,00	0,00
2012	21311070000		ELEC - C06-Electricité	0	01/01/1994	1 386,24	1 386,24	0,00	0,00
2013	21311070000		ELEC - C06-Electricité	0	01/07/1998	154 452,64	150 891,09	0,00	3 561,55
2014	21311070000		ELEC - C06-Electricité	0	30/10/1960	6 251,66	6 251,66	0,00	0,00
2015	21311070000		ELEC - C06-Electricité	0	01/07/1965	28 163,85	28 163,85	0,00	0,00
2016	21311070000		ELEC - C06-Electricité	0	01/07/1984	94 320,31	94 320,31	0,00	0,00
2017	21311070000	5069	ELEC - C06-Electricité	0	01/07/2003	170 895,78	132 243,13	0,00	38 652,65
2018	21311070000		ELEC - C06-Electricité	0	01/07/2004	34 415,70	25 388,62	0,00	9 027,08
2019	21311070000		ANRU - 99 VERDUN 2EME TRANCHE - C06-Electricité	0	01/01/2011	43 425,52	20 844,24	0,00	22 581,28
2020	21311070000		REHABILITATION LANGEVIN - ELEC	0	02/03/2011	1 674 373,18	792 689,58	0,00	881 683,60
2021	21311070000		REHABILITATION AEGHL - C06-Electricité	0	02/01/2011	278 905,53	133 844,08	0,00	145 061,45
2022	21311070000		ANRU - 42 CARNOT - C06-Electricité	0	31/01/2012	187 983,84	82 115,44	0,00	105 868,40
2023	21311070000		ANRU - 36 ABBE HOUEL - C06-Electricité	0	28/09/2012	38 813,14	15 929,37	0,00	22 883,77
2024	21311070000		ANRU - 13-15 RUE JEAN JAURES / PASSAGE BRAZZA - C06-Electricité	0	08/11/2012	58 591,39	23 783,32	0,00	34 808,07
2025	21311070000		ANRU - VEUVE AUBLET / BELLEVUE - C06-Electricité	0	13/07/2012	121 549,97	50 911,13	0,00	70 638,84
2026	21311070000		58 BIS REPUBLIQUE / ALLEE DES SAISONS - C06-Electricité	0	10/10/2012	83 503,45	34 160,93	0,00	49 342,52
2027	21311070000		25 PV COUTURIER ATELIERS MUNICIPAUX - C06-Electricité	0	30/06/2013	112 530,25	42 792,33	0,00	69 737,92
2028	21311070000		ANRU - BAT M/N - C06-Electricité	0	30/06/2013	504 176,98	191 725,39	0,00	312 451,59
2029	21311070000		VEFA 84 HUSSON - C06-Electricité	0	31/10/2013	10 951,26	4 016,86	0,00	6 934,40
2030	21311070000		ANRU - 6 RUE VERDUN ET 66 RUE CARNOT - C06-Electricité	0	31/07/2013	151 455,51	57 080,05	0,00	94 375,46
2031	21311070000		ANRU - 126 REPUBLIQUE - C06-Electricité	0	31/01/2013	175 976,93	69 812,24	0,00	106 164,69

DocuSign Envelope ID: 050AEFB8-07BE-431D-B315-39E8AF91D18C

Copyright © Salvia Développement

2032	21311070000		CREATION LOGEMENTS PMR - C06-Electricité	0	01/01/2014	11 209,22	4 035,33	0,00	7 173,89
2033	21311070000		SENTE DE LA FERME - C06-Electricité	0	07/04/2014	23 361,08	8 164,19	0,00	15 196,89
2034	21311070000		ANRU - REHAB CDJKRS - C06-Electricité	0	04/07/2014	65 999,99	22 429,15	0,00	43 570,84
2035	21311070000		BENFLEET CN - C06-Electricité	0	31/07/2015	591 809,24	175 694,38	0,00	416 114,86
2036	21311070000		91 HUSSON - C06-Electricité	0	01/01/2015	27 218,37	8 709,84	0,00	18 508,53
2037	21311070000		ANRU - PLACE DES COMMERCES - C06-Electricité	0	01/01/2015	89 987,92	28 796,15	0,00	61 191,77
2038	21311070000		CREATION 7 LGTS - C06-Electricité	0	17/07/2015	80 297,19	23 961,58	0,00	56 335,61
2039	21311070000		DUCLOS - CREATION MAM - C06-Electricité	0	17/07/2015	13 823,19	4 125,01	0,00	9 698,18
2040	21311070000		Amenagement MAM Duclos - C06-Electricité	0	31/01/2016	8 519,07	2 358,25	0,00	6 160,82
2041	21311070000		Création logements Cachin - C06-Electricité	0	15/03/2016	8 655,65	2 354,36	0,00	6 301,29
2042	21311070000		ANRU - REHAB/RESID/DEMOL BAT F - C06-Electricité	0	01/07/2017	75 088,68	16 531,87	0,00	58 556,81
2043	21311070000	181CN	TC - CN - LA COURNEUVE - Ilot Balzac 2 - C06-Electricité	0	26/11/2018	269 933,97	55 317,98	0,00	214 615,99
2044	21311070000	201CN	TC - CN - STAINS - Les terrasses - C06-Electricité	0	24/07/2018	413 261,63	91 766,72	0,00	321 494,91
2045	21311070000	124CN	TC.CN - Noisy Le Sec-Pierre Feuillère - C06-Electricité	0	22/05/2018	435 600,71	100 486,53	0,00	335 114,18
2046	21311070000	143RU114	TC.CN - STAINS - Mandela/Apolinaire D1 Guimier - C06-Electricité	0	11/01/2018	308 202,49	76 628,41	0,00	231 574,08
2047	21311070000	121RU141	TC.CN PMR - NEUILLY S/MARNE - Rambouillet PMR - C06-Electricité	0	01/01/2018	6 658,37	1 664,60	0,00	4 993,77
2048	21311070000	503CN	TC.CN - BONDY - Léon Blum - Logements - C06-Electricité	0	28/03/2018	366 281,92	87 255,39	0,00	279 026,53
2049	21311070000	311CN	TC.CN MONTFERMEIL E. Degas - C06-Electricité	0	04/10/2018	369 605,46	78 427,24	0,00	291 178,22
2050	21311070000	310CN	TC.CN MONTFERMEIL - S. Valadon - C06-Electricité	0	11/01/2019	247 697,07	49 200,10	0,00	198 496,97
2051	21311070000	109CN	TC - CN - MONTMERMEIL - Utrillo - C06-Electricité	0	18/01/2019	435 131,73	86 013,03	0,00	349 118,70
2052	21311070000	662CN	TC - CN - LBM - Casanova- C1 - C06-Electricité	0	25/01/2019	122 448,55	24 087,14	0,00	98 361,41
2053	21311070000	661CN	TC - CN - LBM - Casanova -A3 - C06-Electricité	0	25/01/2019	140 433,34	27 624,98	0,00	112 808,36
2054	21311070000	663CN	TC - CN - LBM - Casanova-E1 - C06-Electricité	0	25/01/2019	221 892,25	43 648,93	0,00	178 243,32
2055	21311070000	139RH25	TC.RH - STAINS- CJ - Coll T5 - C06-Electricité	0	18/01/2019	35 964,51	7 109,14	0,00	28 855,37
2056	21311070000	B2062821	C-CLICHY S/BOIS- La petite Montagne -Eclairage Pub - C06-Electricité	0	31/12/2020	27 412,34	6 099,98	0,00	21 312,36
2057	21311070000	B1942821	TA-LA COURNEUVE - Villon - Mise en sécurité électr - C06-Electricité	0	31/12/2020	78 308,57	7 841,58	0,00	70 466,99
2058	21311070000	746CN	GAGARINE VEFA VASSOU - C06-Electricité	0	30/07/2020	474 213,65	57 490,28	0,00	416 723,37
2059	21311070000	748CN	VEFA CN DE GAULLE 63 lgt - C06-Electricité	0	21/10/2020	456 378,60	50 139,13	0,00	406 239,47
2060	21311070000	747CN	VEFA République Urban Verde 10 lgt - C06-Electricité	0	02/03/2020	71 829,52	10 184,06	0,00	61 645,46
2061	21311070000	139RH26	TC.RH - STAINS- CJ - Coll T6 - C06-Electricité	0	31/07/2020	32 835,50	3 976,24	0,00	28 859,26
2062	21311070000	B1964021	TA-LIVRY GARGAN-Les Chamilles- Restructuration - C06-Electricité	0	31/01/2021	16 097,75	1 543,62	0,00	14 554,13
2063	21311070000	B2065121	C-NSM-Esp de Melun- Remp Tableaux elec - C06-Electricité	0	15/10/2021	153 066,91	9 288,85	0,00	143 778,06
2064	21311070000	B1717521	C-LA COURNEUVE - Orme Seul 2 - Trvx SI Debussy - C06-Electricité	0	02/07/2021	93 983,36	7 055,19	0,00	86 928,17
2065	21311070000	B2121021	Square Molière Remplacement des accès portes caves - C06-Electricité	0	31/12/2021	20 800,00	1 042,85	0,00	19 757,15
2066	21311070000	B2104321	Jacques Duclos Remplacement des éclairages PC - C06-Electricité	0	31/12/2021	13 332,00	668,43	0,00	12 663,57
2067	21311070000	749CN	VEFA Benfleet 28 lgt - C06-Electricité	0	18/01/2021	213 360,74	20 839,20	0,00	192 521,54
2068	21311070000	0709VEFA	VEFA Wilson 5 lgt - C06-Electricité	0	06/07/2021	36 626,41	2 729,42	0,00	33 896,99
2069	21311070000	026RH1	TC- RH -LBM- F.MANOUCHIAN - C06-Electricité	0	09/12/2021	1 001 460,42	53 228,31	0,00	948 232,11
2070	21311070000	744VEFA	TC-CN-Romainville-Gagarine Lot3 - C06-Electricité	0	18/11/2021	139 383,39	7 809,28	0,00	131 574,11
2071	21311070000	B2020921	Francis Carco - Refection Parties Communes - C06-Electricité	0	28/02/2022	110 309,90	4 639,06	0,00	105 670,84
2072	21311070000	B1805021	RH - PSG - GABRIEL PERI - Réhabilitation - C06-Electricité	0	28/12/2022	453 322,59	248,40	0,00	453 074,19
2073	21311070000	B1910821	TA-BOBIGNY-P Eluard - Réhabilitation Rénovation - C06-Electricité	0	16/12/2022	1 281 824,10	2 809,48	0,00	1 279 014,62
2074	21311070000	200CN	TC - CN - PIERREFITTE - Les Digues - C06-Electricité	0	30/11/2022	289 468,21	1 409,89	0,00	288 058,32
2075	21311070000	201RU1	VEFA JARDIN DE STAINS ILOT 8D - C06-Electricité	0	26/12/2022	544 992,34	447,94	0,00	544 544,40
2076	21311070000	0750VEFA	VEFA Niemen 12 lgt - C06-Electricité	0	30/10/2022	79 483,97	685,96	0,00	78 798,01
2077	21311070000	B2160921	C- Le Blanc Mesnil G.Moquet-Eclairage P.Commune - C06-Electricité	0	12/05/2022	18 028,54	577,90	0,00	17 450,64
2078	21311070000	143RU101	complement fiche 8777 - C06-Electricité	0	31/12/2022	168,72	0,02	0,00	168,70
2079	21311070000	126RH1	RH - RPA Clemenceau- Noisy Le Sec - C06-Electricité	0	15/12/2022	336 783,37	784,29	0,00	335 999,08
2080	21311070000	00710RH1	RH - RMV - Rehabilitation De Gaulle Tour 3 à 6 - C06-Electricité	0	01/02/2022	845 275,77	38 674,26	0,00	806 601,51
2081	21311070000	28RH1	RH - FRANCISCO FERRER - Réhabilitation - C06-Electricité	0	15/11/2022	380 484,88	2 449,70	0,00	378 035,18
2082	21311070000	0514	ACQ- Il e St Denis -Marcel Paul-SEMISO - C06-Electricité	0	01/03/2022	312 234,92	52 352,81	0,00	259 882,11
2083	21311070000	0515	ACQ -ILE ST DENIS L'ILE EN SCNE -SEMISO - C06-Electricité	0	01/03/2022	432 110,95	22 641,43	0,00	409 469,52
2084	21311070000	0519	ACQ -ILE ST DENIS- MARCEL CACHIN -SEMISO - C06-Electricité	0	01/03/2022	230 978,44	27 663,17	0,00	203 315,27
2085	21311070000	0516	ACQ -ILE ST DENIS- MAURICE THOREZ -SEMISO - C06-Electricité	0	01/03/2022	354 808,59	49 575,99	0,00	305 232,60
2086	21311070000	118Z000	ACQ - LILAS - Sentes - 118 - C06-Electricité	0	01/01/1983	106 332,20	106 332,20	0,00	0,00
2087	21311070000	192CN	CN - LBM - Gabriel Peri 2 - C06-Electricité	0	27/04/2011	405 727,88	236 989,51	0,00	168 738,37
2088	21311070000	101RU14	CN- MONTFERMEIL - Les Bosquets - Berthe Morisot 1 - C06-Electricité	0	24/01/2011	909 425,10	542 789,80	0,00	366 635,30
2089	21311070000	040RU4	CN - EPINAY - Ilot Gendarmerie - C06-Electricité	0	22/12/2011	69 619,88	38 386,27	0,00	31 233,61
2090	21311070000	0187CN	CN - LA COURNEUVE - Jardins de Presov - C06-Electricité	0	22/11/2011	1 031 486,59	572 969,62	0,00	458 516,97
2091	21311070000	189CN	CN- LA COURNEUVE - Joliot-Curie - C06-Electricité	0	16/09/2011	368 138,60	207 872,23	0,00	160 266,37
2092	21311070000	143RU24	CN - STAINS - Ilot Sasaki - C06-Electricité	0	09/11/2011	471 381,92	291 869,31	0,00	179 512,61
2093	21311070000	B1012522	C- NLS - Crainquebille - Refec elect PC - C06-Electricité	0	31/12/2011	38 621,72	21 247,28	0,00	17 374,44
2094	21311070000	018Z000	CN - STAINS - A.Lurçat - C06-Electricité	0	01/01/1975	229 248,20	229 248,20	0,00	0,00
2095	21311070000	040RU1	RH - EPINAY - Ilot Gendarmerie - 2011 - C06-Electricité	0	22/12/2011	949 066,33	523 286,60	0,00	425 779,73
2096	21311070000	040RU2	RS - EPINAY - Ilot Gendarmerie - C06-Electricité	0	23/12/2011	158 716,15	87 489,58	0,00	71 226,57
2097	21311070000	040RU6	COM - EPINAY - Ilot Gendarmerie - C06-Electricité	0	22/12/2011	19 019,53	10 486,83	0,00	8 532,70
2098	21311070000	129RU12	RS - PANTIN- Pont de Pierre - C06-Electricité	0	15/12/2011	125 290,39	69 201,49	0,00	56 088,90
2099	21311070000	129RU11	RH - PANTIN- Pont de Pierre - C06-Electricité	0	15/12/2011	877 119,12	484 458,15	0,00	392 660,97
2100	21311070000	0100RU1	RH-RS- MONTFERMEIL - Les Bosquets - Picasso B4E - C06-Electricité	0	19/12/2011	277 773,26	153 269,93	0,00	124 503,33
2101	21311070000	139RH11	RH - STAINS- CJ - Ind T1 - C06-Electricité	0	03/10/2011	371 267,93	208 774,67	0,00	162 493,26
2102	21311070000	143RU12	RS - STAINS - CSL - Ilot Claudel-Nerval-Carco - C06-Electricité	0	28/11/2011	253 564,89	140 641,64	0,00	112 923,25
2103	21311070000	143RU11	RH - STAINS - CSL - Ilot Claudel-Nerval-Carco - C06-Electricité	0	29/11/2011	834 540,07	462 769,60	0,00	371 770,47
2104	21311070000	143RU31	RH - STAINS - Villon-Verlaine - C06-Electricité	0	16/12/2011	710 799,50	392 497,69	0,00	318 301,81
2105	21311070000	143RU32	RS - STAINS - Villon-Verlaine - C06-Electricité	0	16/12/2011	115 422,31	63 735,29	0,00	51 687,02
2106	21311070000	108Z000	ACQ - BOBIGNY- P Eluard - 108 - C06-Electricité	0	01/01/1983	80 049,77	80 049,77	0,00	0,00
2107	21311070000	143RU21	RH - STAINS - Ilot Sazaki - C06-Electricité	0	18/04/2012	603 833,65	323 257,78	0,00	280 575,87
2108	21311070000	133Z000	ACQ - PSG - H Sellier - C06-Electricité	0	01/01/1984	107,59	107,59	0,00	0,00
2109	21311070000	143RU19	COM - STAINS - Nerval/Carco - Commerce - C06-Electricité	0	13/04/2012	72 943,43	43 444,06	0,00	29 499,37
2110	21311070000	101Z001	ACQ - MONTFERMEIL - Les bosquets AFTRP n° 1 et 2 - C06-Electricité	0	01/11/2006	43 158,74	37 753,58	0,00	5 405,16
2111	21311070000	184Z000	ACQ - BLANC MESNIL - P.SEMARD - C06-Electricité	0	01/01/2004	559 848,31	559 848,31	0,00	0,00
2112	21311070000	124Z000	ACQ - NLS - P Feuillères - C06-Electricité	0	01/01/1983	53 587,41	53 587,41	0,00	0,00
2113	21311070000	111T025	RD - DRANCY - Paul Bert - C06-Electricité	0	01/01/2008	1 574,31	1 180,77	0,00	393,54
2114	21311070000	050T006	RD - PSG - Gabriel PERI - C06-Electricité	0	01/01/2008	20 453,75	15 340,35	0,00	5 113,40
2115	21311070000	115T029	RD - LES LILAS - Les Sablons - C06-Electricité	0	01/01/2008	9 508,00	7 131,00	0,00	2 377,00
2116	21311070000	133T023	RD - PSG - H Sellier - C06-Electricité	0	01/01/2008	52 425,79	39 319,35	0,00	13 106,44
2117	21311070000	134T026	RD - PANTIN - Les Auteurs - C06-Electricité	0	01/01/2008	16 254,13	12 190,65	0,00	4 063,48
2118	21311070000	150T014	RD - PANTIN - Les Pommiers - C06-Electricité	0	01/01/2008	15 963,36	11 972,55	0,00	3 990,81
2119	21311070000	419T001	C - LA COURNEUVE - Braque - transfo locaux ophlm - C06-Electricité	0	01/01/2008	420,32	315,30	0,00	105,02
2120	21311070000	125T026	RD - NLS - Crainquebille - C06-Electricité	0	01/01/2008	548,60	411,45	0,00	137,15

DocuSign Envelope ID: 050AEFB8-07BE-431D-B315-39E8AF91D18C

Copyright © Salvia Développement

2121	21311070000	045T026	RD - DUGNY - Eguiller - C06-Electricité	0	01/01/2008	10 582,16	7 936,65	0,00	2 645,51
2122	21311070000	139T025	RD - STAINS - CJ Coll - C06-Electricité	0	01/01/2008	82 070,22	61 552,65	0,00	20 517,57
2123	21311070000	5164	RD - STAINS - CJ - IND - C06-Electricité	0	01/01/2008	70 539,54	52 904,70	0,00	17 634,84
2124	21311070000	cité 501	ACQ - BONDY- La Noue Caillet 38 RDC - C06-Electricité	0	01/07/2013	124 996,92	65 999,10	0,00	58 997,82
2125	21311070000	139RH12	RH - STAINS- CJ - Ind T2 - C06-Electricité	0	26/10/2012	468 404,30	238 501,24	0,00	229 903,06
2126	21311070000	B1014522	C - PSG - Belvedere - Conformité elect - C06-Electricité	0	31/12/2012	214 774,03	107 416,42	0,00	107 357,61
2127	21311070000	502CN	ACQ - BONDY - Raymond Aubrac - C06-Electricité	0	01/11/2012	193 150,61	98 189,29	0,00	94 961,32
2128	21311070000	143RU14	CN - STAINS - CSL - Ilot Claudel-Nerval-Carco - C06-Electricité	0	14/04/2012	570 649,08	339 783,78	0,00	230 865,30
2129	21311070000	011T027	C- DUGNY- Lariviere - Réfec° install élec 92 logts - C06-Electricité	0	01/01/2008	135 757,40	101 818,05	0,00	33 939,35
2130	21311070000	046T010	C - DUGNY - P.Langevin - Refec° electrique logts - C06-Electricité	0	01/01/2008	351 396,38	263 547,30	0,00	87 849,08
2131	21311070000	032T010	C - VLT- V Hugo - Eclairage public - C06-Electricité	0	01/01/2008	38 109,21	28 581,90	0,00	9 527,31
2132	21311070000	139T022	RH - STAINS- CJ - Coll T1 - C06-Electricité	0	01/01/2008	844 189,30	627 488,25	0,00	216 701,05
2133	21311070000	011T026	RD - DUGNY -LARIVIERE - C06-Electricité	0	31/12/2007	13 605,06	10 203,75	0,00	3 401,31
2134	21311070000	017T006	RH - DUGNY - M Thorez - C06-Electricité	0	01/01/2008	512 233,84	384 175,50	0,00	128 058,34
2135	21311070000	105Z000	ACQ - BOBIGNY - Abreuvoir - 105 - C06-Electricité	0	31/12/1982	734,74	734,74	0,00	0,00
2136	21311070000	106Z000	ACQ - BOBIGNY - Abreuvoir - 106 - C06-Electricité	0	31/12/1982	8 374,38	8 374,38	0,00	0,00
2137	21311070000	107Z000	ACQ - BOBIGNY - Abreuvoir - 107 - C06-Electricité	0	01/01/1983	72 152,13	72 152,13	0,00	0,00
2138	21311070000	177Z001	CN - BOBIGNY - ZAC Rostand - C06-Electricité	0	01/01/2005	178 581,42	159 813,54	0,00	18 767,88
2139	21311070000	012RU1	RH VILLETANEUSE Allende - C06-Electricité	0	02/01/2009	1 028 104,95	719 530,70	0,00	308 574,25
2140	21311070000	D61-2008	RD - DRANCY - Paul Bert - C06-Electricité	0	31/12/2008	1 115,64	780,93	0,00	334,71
2141	21311070000	D62-2008	RD - PANTIN - Les Pommiers - C06-Electricité	0	31/12/2008	12 882,17	9 017,54	0,00	3 864,63
2142	21311070000	D63-2008	RD - STAINS - CJ - C06-Electricité	0	31/12/2008	26 478,52	18 535,02	0,00	7 943,50
2143	21311070000	D64-2008	RD - DUGNY -LARIVIERE - C06-Electricité	0	31/12/2008	26 001,92	18 201,40	0,00	7 800,52
2144	21311070000	D66-2008	RD - NLS - Crainquebille - C06-Electricité	0	31/12/2008	19 472,20	13 630,54	0,00	5 841,66
2145	21311070000	D64-2008	RD - DUGNY - Eguiller - C06-Electricité	0	31/12/2008	7 920,66	5 544,42	0,00	2 376,24
2146	21311070000	D62-2008	RD- PSG- Gabriel Péri - C06-Electricité	0	31/12/2008	7 041,08	4 928,70	0,00	2 112,38
2147	21311070000	D62-2008	RD - LES LILAS - Les Sablons - C06-Electricité	0	31/12/2008	14 694,77	10 286,36	0,00	4 408,41
2148	21311070000	D62-2008	RD - PSG - H Sellier - C06-Electricité	0	31/12/2008	49 868,00	34 907,60	0,00	14 960,40
2149	21311070000	D62-2008	RD - PANTIN - Les Auteurs - C06-Electricité	0	31/12/2008	8 211,76	5 748,26	0,00	2 463,50
2150	21311070000	179CN	CN - LA COURNEUVE - 70 gl leclerc - C06-Electricité	0	31/12/2008	41 657,30	32 400,08	0,00	9 257,22
2151	21311070000	186VEFA	CN - STAINS - VEFA le parc cour 8 - C06-Electricité	0	31/12/2008	124 450,77	87 115,56	0,00	37 335,21
2152	21311070000	126Z000	ACQ - NLS - RPA Clémenceau - C06-Electricité	0	31/12/1982	0,00	0,00	0,00	0,00
2153	21311070000	176Z000	ACQ - PIERREFITE - Rue Paris - C06-Electricité	0	31/12/2001	101 240,10	101 240,10	0,00	0,00
2154	21311070000	0191C001	CN - VEFA - STAINS - La cour 11 - C06-Electricité	0	30/03/2009	137 175,63	94 327,28	0,00	42 848,35
2155	21311070000	0183CN4	CN - La Courneuve - Renoir - C06-Electricité	0	30/03/2009	615 675,58	423 362,48	0,00	192 313,10
2156	21311070000	0097C001	CN - LE RAINCY - Les Tourelles - C06-Electricité	0	01/11/2009	12 501,82	8 230,35	0,00	4 271,47
2157	21311070000	178AA11	AA - LA COURNEUVE - 68 gl leclerc - C06-Electricité	0	01/01/2009	44 590,08	31 213,00	0,00	13 377,08
2158	21311070000	139RH22	RH - STAINS -CJ - Coll T2 - C06-Electricité	0	01/01/2009	716 747,99	557 470,62	0,00	159 277,37
2159	21311070000	015Z000	CN - BOBIGNY- Chemin vert - C06-Electricité	0	01/01/1974	83 833,85	83 833,85	0,00	0,00
2160	21311070000	016Z000	CN - BOBIGNY- Chemin vert - C06-Electricité	0	01/01/1974	185 008,86	185 008,86	0,00	0,00
2161	21311070000	020Z000	CN - LBM - M Alizard - C06-Electricité	0	01/01/1976	26 218,05	26 218,05	0,00	0,00
2162	21311070000	025Z000	CN - LE RAINCY - Les Rinceaux - C06-Electricité	0	01/01/1977	78 279,91	78 279,91	0,00	0,00
2163	21311070000	027Z000	CN - ST OUEN - O.Vaillant - C06-Electricité	0	01/01/1976	69 769,48	69 769,48	0,00	0,00
2164	21311070000	044Z000	CN - ST OUEN - P Vaillant 1ère tr. - C06-Electricité	0	01/01/1977	127 702,34	127 702,34	0,00	0,00
2165	21311070000	051Z000	CN - ST OUEN - Robesp 051 - C06-Electricité	0	01/01/1979	40 512,61	40 512,61	0,00	0,00
2166	21311070000	053Z000	CN - DUGNY- M. Thorez - C06-Electricité	0	01/01/1978	58 571,99	58 571,99	0,00	0,00
2167	21311070000	056Z000	CN - ST OUEN - Robesp 056 - C06-Electricité	0	01/01/1979	67 896,60	67 896,60	0,00	0,00
2168	21311070000	061Z000	CN - MONTFERMEIL - A. France - C06-Electricité	0	01/01/1983	57 635,84	57 635,84	0,00	0,00
2169	21311070000	062Z000	CN - ST OUEN - Robesp 062 - C06-Electricité	0	01/01/1979	13 731,12	13 731,12	0,00	0,00
2170	21311070000	068Z000	CN - PIERREFITTE - ZAC Barrage - C06-Electricité	0	01/01/1980	91 454,36	91 454,36	0,00	0,00
2171	21311070000	070Z000	ACQ - BOBIGNY- A Rimbaud 070 - C06-Electricité	0	01/01/1980	98 581,17	98 581,17	0,00	0,00
2172	21311070000	071Z000	ACQ - BOBIGNY- A Rimbaud 071 - C06-Electricité	0	01/01/1980	101 727,22	101 727,22	0,00	0,00
2173	21311070000	075Z000	CN - ST OUEN - P Vaillant 2ème tr. - C06-Electricité	0	01/01/1982	94 158,60	94 158,60	0,00	0,00
2174	21311070000	079Z000	CN - EPINAY - Ilot du marché 079 - C06-Electricité	0	01/01/1981	131 900,40	131 900,40	0,00	0,00
2175	21311070000	084Z000	CN - EPINAY - Ilot du marché 084 PLA - C06-Electricité	0	01/01/1982	38 611,60	38 611,60	0,00	0,00
2176	21311070000	172Z000	CN - DRANCY - Charles Gide - C06-Electricité	0	01/01/2000	527 309,41	527 309,41	0,00	0,00
2177	21311070000	173Z000	CN - NEUILLY/MARNE - Les fauvettes - C06-Electricité	0	31/12/1995	16 893,15	16 893,15	0,00	0,00
2178	21311070000	171Z000	CN -LA COURNEUVE - l'orme seul1 Chauff coll - C06-Electricité	0	01/01/1995	366 457,04	366 457,04	0,00	0,00
2179	21311070000	019Z000	CN - STAINS - A.Lurçat - C06-Electricité	0	01/01/1975	88 513,49	88 513,49	0,00	0,00
2180	21311070000	036Z000	ACQ - VLT- M Grandcoing - C06-Electricité	0	01/01/1983	41 996,59	41 996,59	0,00	0,00
2181	21311070000	024Z000	CN - MONTFERMEIL - A. France - C06-Electricité	0	01/01/1978	55 122,41	55 122,41	0,00	0,00
2182	21311070000	060Z000	CN - MONTFERMEIL - A. France - C06-Electricité	0	01/01/1982	72 748,36	72 748,36	0,00	0,00
2183	21311070000	090Z000	CN - NLG - G Lorca - C06-Electricité	0	01/01/1986	436 988,22	407 710,08	0,00	29 278,14
2184	21311070000	109Z000	ACQ - BOBIGNY- P Eluard - 109 - C06-Electricité	0	01/01/1983	44 310,05	44 310,05	0,00	0,00
2185	21311070000	116Z000	ACQ - LILAS - Sentes - 116 - C06-Electricité	0	01/01/1983	199 784,35	199 784,35	0,00	0,00
2186	21311070000	117Z000	ACQ - LILAS - Sentes - 117 - C06-Electricité	0	01/01/1983	16 660,16	16 660,16	0,00	0,00
2187	21311070000	137Z000	ACQ - RSB - Pré Gentil - C06-Electricité	0	01/01/1983	179 024,37	176 640,52	0,00	2 383,85
2188	21311070000	138Z000	ACQ - ST OUEN - Adrien Lesesne - C06-Electricité	0	01/01/1983	15 270,39	15 270,39	0,00	0,00
2189	21311070000	145Z000	ACQ - PSG - Belvedere - C06-Electricité	0	01/01/1983	6 819,60	6 819,60	0,00	0,00
2190	21311070000	032Z000	CN - VLT- V Hugo - C06-Electricité	0	01/01/1981	191 152,70	191 152,70	0,00	0,00
2191	21311070000	052Z000	CN - ST OUEN - Pasteur - C06-Electricité	0	01/01/1981	219 813,26	219 813,26	0,00	0,00
2192	21311070000	074Z000	CN - NLG - V Jara - 074 - C06-Electricité	0	01/01/1981	114 312,39	114 312,39	0,00	0,00
2193	21311070000	087Z000	CN - STAINS - I carnot 1 - C06-Electricité	0	01/01/1981	144 994,75	144 994,75	0,00	0,00
2194	21311070000	171Z000	CN -LA COURNEUVE - l'orme seul1 chauff ind - C06-Electricité	0	01/01/1995	181 169,77	181 169,77	0,00	0,00
2195	21311070000	077Z000	CN - NLG - V Jara - 077 - C06-Electricité	0	31/12/1980	114 483,50	114 483,50	0,00	0,00
2196	21311070000	089Z000	CN - STAINS - I carnot 089 COLL - C06-Electricité	0	01/01/1985	386 657,55	361 524,80	0,00	25 132,75
2197	21311070000	028Z000	CN - PSG- F. Ferrer - C06-Electricité	0	01/01/1977	116 256,48	116 256,48	0,00	0,00
2198	21311070000	0101RU12	RS- MONTFERMEIL -Les Bosquets - BM (B14/B14A) - C06-Electricité	0	01/01/2010	45 897,70	33 148,35	0,00	12 749,35
2199	21311070000	419RU11	C - LA COURNEUVE - Braque - mutation bureaux - C06-Electricité	0	01/01/2010	52 651,27	34 223,28	0,00	18 427,99
2200	21311070000	047Z000	ACQ - STAINS - Prêtresse - C06-Electricité	0	31/12/1975	73 134,13	73 134,13	0,00	0,00
2201	21311070000	048Z000	ACQ - STAINS - Les Guignetieres - C06-Electricité	0	01/01/1976	37 398,01	37 398,01	0,00	0,00
2202	21311070000	045Z000	ACQ - DUGNY - Eguiller Collectifs - C06-Electricité	0	31/12/1975	38 028,22	38 028,22	0,00	0,00
2203	21311070000	004Z000	ACQ - AUBERV - F.Préssenssé - C06-Electricité	0	02/07/1994	22 953,11	22 953,11	0,00	0,00
2204	21311070000	037Z000	CN - AULNAY- La Prairie - C06-Electricité	0	01/01/1978	44 473,39	44 473,39	0,00	0,00
2205	21311070000	088Z000	CN - MONTFERMEIL - B. Hardy - C06-Electricité	0	01/01/1984	365 286,05	365 286,05	0,00	0,00
2206	21311070000	093Z000	CN -VILLEPINTE - F Mallet 093 COLL - C06-Electricité	0	01/01/1985	261 725,44	252 771,76	0,00	8 953,68
2207	21311070000	132Z000	ACQ - PIERREFITTE - A.Orbigny - C06-Electricité	0	01/01/1983	7 176,39	7 176,39	0,00	0,00
2208	21311070000	140Z000	ACQ - STAINS - C.Nexon - C06-Electricité	0	01/01/1983	14 354,61	14 354,61	0,00	0,00
2209	21311070000	141Z000	ACQ - STAINS - Paradis 141 - C06-Electricité	0	01/01/1983	59 568,24	59 568,24	0,00	0,00

DocuSign Envelope ID: 050AEFB8-07BE-431D-B315-39E8AF91D18C

Copyright © Salvia Développement

2210	21311070000	142Z000	ACQ - STAINS - Paradis 142 - C06-Electricité	0	01/01/1983	12 554,09	12 554,09	0,00	0,00
2211	21311070000	175Z000	ACQ - LC -Orme Seul 2 - C06-Electricité	0	01/01/2002	235 691,26	235 691,26	0,00	0,00
2212	21311070000	065Z000	CN - N.PLAISANCE - J Jaures - C06-Electricité	0	01/01/1985	71 908,38	71 908,38	0,00	0,00
2213	21311070000	086Z000	CN - N.Plaisance - Cavre d'Avron - C06-Electricité	0	01/01/1985	42 160,47	42 160,47	0,00	0,00
2214	21311070000	178Z000	AQS - LA COURNEUVE - 68 gl leclerc - C06-Electricité	0	10/07/2002	0,00	0,00	0,00	0,00
2215	21311070000	094Z000	ACQ - BOBIGNY- G.Dimitrov coll - C06-Electricité	0	01/01/1986	186 383,77	173 896,12	0,00	12 487,65
2216	21311070000	097Z000	ACQ - LE RAINCY - Les Tourelles 97 - C06-Electricité	0	01/01/1986	13 457,05	12 555,41	0,00	901,64
2217	21311070000	098Z000	CN - LE RAINCY - Les Tourelles 98 - C06-Electricité	0	01/01/1986	80 680,09	75 274,48	0,00	5 405,61
2218	21311070000	114Z000	ACQ - DUGNY - Le Moulin - C06-Electricité	0	01/01/1983	52 280,17	52 280,17	0,00	0,00
2219	21311070000	130Z000	ACQ - PSB- La Poudrette -COLL - C06-Electricité	0	01/01/1983	19 830,88	19 830,88	0,00	0,00
2220	21311070000	134Z000	ACQ - PANTIN - Les Auteurs - C06-Electricité	0	01/01/1983	26 975,61	26 975,61	0,00	0,00
2221	21311070000	057Z000	CN - ST OUEN - Robesp 057 IND - C06-Electricité	0	01/01/1979	5 253,97	5 253,97	0,00	0,00
2222	21311070000	085Z000	CN - ST OUEN - Pasteur 085 IND - C06-Electricité	0	31/12/1980	28 002,81	28 002,81	0,00	0,00
2223	21311070000	103Z000	CN - VILLEPINTE - Parc Bellevue - 103 IND - C06-Electricité	0	31/12/1983	105 720,79	102 248,65	0,00	3 472,14
2224	21311070000	045Z000	ACQ - DUGNY - Eguiller Individuels - C06-Electricité	0	01/01/1976	3 071,51	3 071,51	0,00	0,00
2225	21311070000	089Z000	CN - STAINS - I carnot 089 IND - C06-Electricité	0	01/01/1985	17 078,92	17 078,92	0,00	0,00
2226	21311070000	093Z000	CN -VILLEPINTE - F Mallet 093 IND - C06-Electricité	0	01/01/1985	81 116,16	78 341,19	0,00	2 774,97
2227	21311070000	094Z000	ACQ - BOBIGNY- G.Dimitrov ind - C06-Electricité	0	01/01/1986	18 487,46	17 248,80	0,00	1 238,66
2228	21311070000	131Z000	ACQ - PSB- La Poudrette - IND - C06-Electricité	0	01/01/1983	41 031,68	41 031,68	0,00	0,00
2229	21311070000	143Z000	ACQ - STAINS - CSL INDIVIDUELS - C06-Electricité	0	01/01/1983	14 826,31	14 826,31	0,00	0,00
2230	21311070000	033Z000	CN - MONTFERMEIL-L Noel - C06-Electricité	0	01/01/1988	454 641,92	454 641,92	0,00	0,00
2231	21311070000	011T022	RD - DUGNY -LARIVIERE - C06-Electricité	0	01/01/2006	4 340,01	3 689,00	0,00	651,01
2232	21311070000	150T012	RD - PANTIN - Les Pommiers - C06-Electricité	0	01/01/2006	12 831,36	10 906,69	0,00	1 924,67
2233	21311070000	133T023	RD - PSG - H Sellier - C06-Electricité	0	01/01/2006	38 060,72	36 142,92	0,00	1 917,80
2234	21311070000	115T026	RD - LES LILAS - Les Sablons - C06-Electricité	0	01/01/2006	3 178,51	2 839,77	0,00	338,74
2235	21311070000	111T023	RD - DRANCY - PAUL BERT - C06-Electricité	0	01/01/2006	1 604,35	1 363,72	0,00	240,63
2236	21311070000	134T024	RD - PANTIN - Les Auteurs - C06-Electricité	0	01/01/2006	12 609,08	10 717,65	0,00	1 891,43
2237	21311070000	028T026	RD - PSG - G PERI - C06-Electricité	0	01/01/2006	7 084,37	6 021,74	0,00	1 062,63
2238	21311070000	011T024	RD - DUGNY -LARIVIERE - C06-Electricité	0	01/01/2007	20 158,83	16 127,05	0,00	4 031,78
2239	21311070000	028T027	RD - PSG- PERI-FERRER - C06-Electricité	0	01/01/2007	13 683,37	10 946,72	0,00	2 736,65
2240	21311070000	045T025	RD - DUGNY - Eguiller - C06-Electricité	0	01/01/2007	29 272,71	23 418,24	0,00	5 854,47
2241	21311070000	139T023	RD - STAINS - CJ - C06-Electricité	0	01/01/2007	113 497,60	90 798,08	0,00	22 699,52
2242	21311070000	111T024	RD - DRANCY - PAUL BERT - C06-Electricité	0	01/01/2007	21,78	17,42	0,00	4,36
2243	21311070000	115T027	RD - LES LILAS - Les Sablons - C06-Electricité	0	01/01/2007	13 721,76	11 009,24	0,00	2 712,52
2244	21311070000	133RH1	RH - PSG -Henri Sellier - Indiv - C06-Electricité	0	01/01/2011	365 890,67	219 534,36	0,00	146 356,31
2245	21311070000	150T013	RD - PANTIN - Les Pommiers - C06-Electricité	0	01/01/2007	20 235,76	16 188,64	0,00	4 047,12
2246	21311070000	133T024	RD - PSG - H Sellier - C06-Electricité	0	01/01/2007	56 739,55	45 391,68	0,00	11 347,87
2247	21311070000	134T025	RD - PANTIN - Les Auteurs - C06-Electricité	0	01/01/2007	23 748,93	18 999,20	0,00	4 749,73
2248	21311070000	193CN	CN - NEUILLY/MARNE - Suffren - C06-Electricité	0	20/09/2013	331 067,34	153 651,55	0,00	177 415,79
2249	21311070000	412Z001	ACQ - LA COUNEUVE - Fontenay - C06-Electricité	0	01/11/2005	53 323,15	53 323,15	0,00	0,00
2250	21311070000	420Z001	ACQ - LA COUNEUVE - Curie - C06-Electricité	0	01/01/2006	37 761,46	37 761,46	0,00	0,00
2251	21311070000	421Z001	ACQ - LA COURNEUVE - Debussy - C06-Electricité	0	01/01/2006	19 199,76	19 199,76	0,00	0,00
2252	21311070000	121RU14	CN - NEUILLY/M - Rambouillet B44 - C06-Electricité	0	04/09/2013	103 206,77	48 125,46	0,00	55 081,31
2253	21311070000	188CN	CN - LA COURNEUVE - Genève Leclerc - C06-Electricité	0	15/01/2013	612 109,40	304 880,79	0,00	307 228,61
2254	21311070000	5288	TC. AA - LBM - Bournonville - Locaux commerciaux - C06-Electricité	0	16/12/2013	3 380,00	3 380,00	0,00	0,00
2255	21311070000	135RH21	RH - PSG - Danton Louis Blanc - C06-Electricité	0	16/04/2013	130 320,64	63 285,83	0,00	67 034,81
2256	21311070000	121RU11	RH - NEUILLY/MARNE - Les Fauvettes B44 Ramboui - C06-Electricité	0	04/09/2013	646 175,54	301 312,56	0,00	344 862,98
2257	21311070000	419RU18	AM.LO - LA COURNEUVE - Braque - local Projet - C06-Electricité	0	11/05/2013	40 021,14	19 297,89	0,00	20 723,25
2258	21311070000	500Z000	AA - LBM - Bournonville - C06-Electricité	0	01/07/2010	704 803,11	704 803,11	0,00	0,00
2259	21311070000	199CN	CN- NEUILLY/MARNE - Artois - Le Corguillé - C06-Electricité	0	28/04/2014	475 602,39	206 398,41	0,00	269 203,98
2260	21311070000	194CN	CN - Neuilly sur Marne - Churchill - C06-Electricité	0	01/07/2014	581 609,74	247 303,66	0,00	334 306,08
2261	21311070000	99CN	CN- MONTFERMEIL - Berthe Morisot PHASE 2 - C06-Electricité	0	06/06/2014	295 840,23	126 806,03	0,00	169 034,20
2262	21311070000	133RH2	RH - PSG -Henri Sellier - Ilot stade Coll T1 - C06-Electricité	0	31/10/2014	932 414,27	380 884,83	0,00	551 529,44
2263	21311070000	B0744801	RS - LA COURNEUVE - Moulin Neuf - C06-Electricité	0	31/12/2014	21 169,51	8 470,74	0,00	12 698,77
2264	21311070000	439RU11	RH - LA COURNEUVE- Conv3 - C06-Electricité	0	30/12/2014	63 077,83	25 248,40	0,00	37 829,43
2265	21311070000	B0804701	C- STAINS - La pretresse - parties commu - C06-Electricité	0	31/12/2014	149 942,29	59 997,43	0,00	89 944,86
2266	21311070000	B1408302	C - LBM- M Valtat - Conformité elect - C06-Electricité	0	31/12/2014	0,00	0,00	0,00	0,00
2267	21311070000	139RH13	TC.RH - STAINS- CJ - Ind T3 - C06-Electricité	0	28/02/2014	760 544,41	336 202,30	0,00	424 342,11
2268	21311070000	139RH24	RH - STAINS- CJ - Coll T4 - C06-Electricité	0	24/07/2014	1 312 719,77	554 039,67	0,00	758 680,10
2269	21311070000	414RU11	RH - LA COURNEUVE - Musset - C06-Electricité	0	21/12/2014	172 150,36	69 119,57	0,00	103 030,79
2270	21311070000	414RU12	RS - LA COURNEUVE - Musset - C06-Electricité	0	28/12/2014	26 924,95	10 784,75	0,00	16 140,20
2271	21311070000	051RH1	RH - ST OUEN - Robespierre - C06-Electricité	0	26/06/2014	780 992,48	332 617,19	0,00	448 375,29
2272	21311070000	411RU11	RH - LA COURNEUVE - Tour leclerc - C06-Electricité	0	31/01/2014	467 065,69	208 260,09	0,00	258 805,60
2273	21311070000	121RU112	RH - NEUILLY/M - Epargne 19 mars - C06-Electricité	0	27/06/2014	285 101,68	121 382,99	0,00	163 718,69
2274	21311070000	121RU111	RH - NEUILLY/MARNE - Fauvettes - artois - C06-Electricité	0	27/06/2014	193 443,44	82 359,19	0,00	111 084,25
2275	21311070000	040RU7	PK - EPINAY - Ilot Gendarmerie SILO OPH93 - C06-Electricité	0	28/07/2014	64 161,64	27 044,56	0,00	37 117,08
2276	21311070000	032RU1	TC. REHAB - VLT- V Hugo - C06-Electricité	0	26/05/2014	722 494,61	310 771,65	0,00	411 722,96
2277	21311070000	020RH1	TC.RH - LBM - M Alizard - C06-Electricité	0	20/05/2014	872 501,15	376 012,15	0,00	496 489,00
2278	21311070000	195CN1	TC.CN - STAINS - Andréas - C06-Electricité	0	10/04/2014	577 655,01	252 110,80	0,00	325 544,21
2279	21311070000	143RU54	TC.CN- STAINS - CSL - Georges Sand/ Ilot ME - C06-Electricité	0	02/01/2014	585 199,19	263 259,48	0,00	321 939,71
2280	21311070000	197CN	TC - CN - PIERREFITTE Pasteur - C06-Electricité	0	01/07/2015	444 529,07	166 789,73	0,00	277 739,34
2281	21311070000	167CN	TC - CN - PIERREFITTE - Ilôt E Nougaro - C06-Electricité	0	15/07/2015	279 861,06	104 468,68	0,00	175 392,38
2282	21311070000	196CN	TC.CN LA COURNEUVE - Villon - C06-Electricité	0	12/05/2015	231 515,79	88 451,72	0,00	143 064,07
2283	21311070000	198CN	TC.CN - PIERREFITTE - VEFA Ilot briais - C06-Electricité	0	28/10/2015	70 279,93	25 223,78	0,00	45 056,15
2284	21311070000	139RH14	TC.RH - STAINS- CJ - Ind T4 - C06-Electricité	0	16/10/2015	631 006,36	227 508,06	0,00	403 498,30
2285	21311070000	419RU11	TC.RH - LA COURNEUVE - Braque - C06-Electricité	0	30/07/2015	264 545,85	98 208,10	0,00	166 337,75
2286	21311070000	420RU11	TC.RH - LA COUNEUVE - Curie - C06-Electricité	0	15/10/2015	258 074,03	93 083,40	0,00	164 990,63
2287	21311070000	068RU1	RH - PIERREFITTE - Boris vian - C06-Electricité	0	30/01/2015	346 693,03	137 299,93	0,00	209 393,10
2288	21311070000	B0744801	RH - LA COURNEUVE - Moulin Neuf - C06-Electricité	0	15/02/2015	217 058,91	85 485,55	0,00	131 573,36
2289	21311070000	B1407021	TC.C - BOBIGNY- A Rimbaud - Remise etat logts jaur - C06-Electricité	0	17/12/2015	10 358,19	3 646,66	0,00	6 711,53
2290	21311070000	9984	ACQ-LE BLANC MESNIL- Pasteur 2 - C06-Electricité	0	01/01/2017	154 692,42	154 692,42	0,00	0,00
2291	21311080000	9995	ACQ-LE BLANC MESNIL- Victor Hugo 2 - C07-Plomb. San.	0	01/01/2017	1 859 093,95	656 150,82	0,00	1 202 943,13
2292	21311080000	023Z000	CN - MONTFERMEIL - Les Ormes - C07-Plomb. San.	0	01/01/1978	27 468,52	27 468,52	0,00	0,00
2293	21311080000	034Z000	CN - DUGNY - S Allende - C07-Plomb. San.	0	01/01/1977	72 178,94	72 178,94	0,00	0,00
2294	21311080000	300Z001	ACQ - LBM - Ilot Berne - C07-Plomb. San.	0	01/01/2006	25 142,03	25 142,03	0,00	0,00
2295	21311080000	301Z001	ACQ - LBM - Gabriel Péri - C07-Plomb. San.	0	01/01/2006	129 833,55	129 833,55	0,00	0,00
2296	21311080000	9981	ACQ-LE BLANC MESNIL- Jean Bouin - C07-Plomb. San.	0	01/01/2017	164 045,92	57 898,56	0,00	106 147,36
2297	21311080000	303Z001	ACQ - LBM - Libération 3 - C07-Plomb. San.	0	01/01/2006	152 459,56	152 459,56	0,00	0,00
2298	21311080000	304Z001	ACQ - LBM - Victor Hugo - C07-Plomb. San.	0	01/01/2006	132 830,76	132 830,76	0,00	0,00

DocuSign Envelope ID: 050AEFB8-07BE-431D-B315-39E8AF91D18C

Copyright © Salvia Développement

2299	21311080000	302Z001	ACQ - LBM - Libération 2 - C07-Plomb. San.	0	01/01/2006	300 594,32	300 594,32	0,00	0,00
2300	21311080000	451Z001	ACQ - LA COURNEUVE - Convention 2 - C07-Plomb. San.	0	01/11/2005	12 755,34	12 755,34	0,00	0,00
2301	21311080000	9983	ACQ-LE BLANC MESNIL- La Fontaine - C07-Plomb. San.	0	01/01/2017	69 446,53	24 510,54	0,00	44 935,99
2302	21311080000	438Z001	ACQ -LA COURNEUVE- Convention 3 (2) - C07-Plomb. San.	0	01/11/2005	138 041,62	138 041,62	0,00	0,00
2303	21311080000	0040Z001	ACQ -COM- EPINAY - I Gendarmerie - C07-Plomb. San.	0	01/01/2006	3 156,13	2 682,69	0,00	473,44
2304	21311080000	440Z001	ACQ - LA COURNEUVE - Beaufils - C07-Plomb. San.	0	01/11/2005	4 685,39	4 685,39	0,00	0,00
2305	21311080000	419Z001	ACQ - LA COUNEUVE - Braque - C07-Plomb. San.	0	01/11/2005	4 456,70	4 456,70	0,00	0,00
2306	21311080000	438Z001	ACQ -LA COURNEUVE- Convention 3 (1) - C07-Plomb. San.	0	01/11/2005	141 722,73	141 722,73	0,00	0,00
2307	21311080000	413Z001	ACQ - LA COUNEUVE - Fontenay 2 - C07-Plomb. San.	0	01/11/2005	70 176,94	70 176,94	0,00	0,00
2308	21311080000	450Z001	ACQ - LA COURNEUVE - Orme Seul 3 - C07-Plomb. San.	0	01/11/2005	121 385,26	121 385,26	0,00	0,00
2309	21311080000	448Z001	ACQ - LA COURNEUVE- Moulin neuf - C07-Plomb. San.	0	01/11/2005	127 831,86	109 704,75	0,00	18 127,11
2310	21311080000	414Z001	ACQ - LA COUNEUVE - Musset - C07-Plomb. San.	0	01/11/2005	44 301,69	44 301,69	0,00	0,00
2311	21311080000	428Z001	ACQ - LA COUNEUVE - Villon - C07-Plomb. San.	0	01/11/2005	14 700,78	14 700,78	0,00	0,00
2312	21311080000	119Z000	ACQ - LILAS - Sentes - 119 - C07-Plomb. San.	0	01/01/1983	193 713,94	193 713,94	0,00	0,00
2313	21311080000	050Z000	ACQ - PSG - Gabriel PERI - C07-Plomb. San.	0	01/01/1976	31 641,31	31 641,31	0,00	0,00
2314	21311080000	135Z000	ACQ - PSG - Danton - C07-Plomb. San.	0	01/01/1983	937,80	937,80	0,00	0,00
2315	21311080000	139Z000	ACQ - STAINS - CJ - indi - C07-Plomb. San.	0	01/01/1983	615,95	615,95	0,00	0,00
2316	21311080000	143Z000	ACQ - STAINS - CSL COLLECTIFS - C07-Plomb. San.	0	01/01/1983	424 190,50	424 190,50	0,00	0,00
2317	21311080000	049Z000	ACQ - STAINS - Les Hucailles - C07-Plomb. San.	0	01/01/1976	36 876,38	36 876,38	0,00	0,00
2318	21311080000	063Z000	CN - PSG - A. France - C07-Plomb. San.	0	01/01/1980	113 732,82	113 732,82	0,00	0,00
2319	21311080000	0074Z001	CN - NLG - V Jara - C07-Plomb. San.	0	01/01/2007	828,00	662,40	0,00	165,60
2320	21311080000	110Z000	ACQ - BOBIGNY- P Eluard - 110 - C07-Plomb. San.	0	01/01/1983	32 035,60	32 035,60	0,00	0,00
2321	21311080000	112Z000	ACQ - DRANCY - La Muette - C07-Plomb. San.	0	01/01/1983	36,96	36,96	0,00	0,00
2322	21311080000	113Z000	ACQ- DRANCY - La Muette - C07-Plomb. San.	0	01/01/1983	9 387,02	9 387,02	0,00	0,00
2323	21311080000	101Z000	ACQ - MONTFERMEIL - Les Bosquets - C07-Plomb. San.	0	31/12/1982	27 042,83	27 042,83	0,00	0,00
2324	21311080000	138T020	RD - ST OUEN - Adrien Lesesne - C07-Plomb. San.	0	01/01/2007	9 342,02	7 473,60	0,00	1 868,42
2325	21311080000	138T019	RD - ST OUEN - Adrien Lesesne - C07-Plomb. San.	0	01/01/2007	2 658,92	2 127,20	0,00	531,72
2326	21311080000	139T024	RD - STAINS - CJ - C07-Plomb. San.	0	01/01/2006	101 345,47	86 143,59	0,00	15 201,88
2327	21311080000	125Z000	ACQ - NLS - Crainquebille - C07-Plomb. San.	0	01/01/1983	13 474,25	13 474,25	0,00	0,00
2328	21311080000	125T025	RD - NLS - Crainquebille - C07-Plomb. San.	0	01/01/2007	9 251,94	7 196,00	0,00	2 055,94
2329	21311080000	10703	ACQ-LE BLANC MESNIL- Gaston Montmousseau - C07-Plomb. San.	0	01/01/2017	257 967,89	85 989,30	0,00	171 978,59
2330	21311080000	10759	ACQ-PAVILLONS-SOUS-BOIS-Chevalier de la Barre - C07-Plomb. San.	0	01/01/2017	579 535,74	173 860,74	0,00	405 675,00
2331	21311080000	B0310802	C - BOBIGNY - P eluard - Refect sanitaire - C07-Plomb. San.	0	01/01/2009	818 459,24	572 921,44	0,00	245 537,80
2332	21311080000	0101RU11	RH- MONTFERMEIL - Les Bosquets - BM (B14/B14A) - C07-Plomb. San.	0	01/01/2011	549 701,12	329 820,70	0,00	219 880,42
2333	21311080000	139RH23	RH - STAINS- CJ - Coll T3 - C07-Plomb. San.	0	01/01/2011	741 732,78	445 039,68	0,00	296 693,10
2334	21311080000	B0801520	C- BOBIGNY - C vert - rempl cuvet wc - C07-Plomb. San.	0	01/01/2011	472 930,08	283 758,00	0,00	189 172,08
2335	21311080000	440RU11	TC -RH- LA COURNEUVE - Beaufils - C07-Plomb. San.	0	29/07/2016	894 345,77	287 415,79	0,00	606 929,98
2336	21311080000	036RU1	TC.RH - VLT- M Grandcoing - C07-Plomb. San.	0	29/02/2016	341 422,09	116 785,05	0,00	224 637,04
2337	21311080000	190CN	TC.CN - STAINS - Durand Vigne - C07-Plomb. San.	0	09/11/2016	154 687,53	47 529,34	0,00	107 158,19
2338	21311080000	143RU662	CN - STAINS - Square Molière - Maison médicale - C07-Plomb. San.	0	01/11/2016	39 551,88	12 196,06	0,00	27 355,82
2339	21311080000	143RU64	CN - STAINS - Jean Ferrat - C07-Plomb. San.	0	15/04/2016	260 549,12	87 480,28	0,00	173 068,84
2340	21311080000	132CN	CN-PAVILLONS S/B-Canal coll-32 logts coll - C07-Plomb. San.	0	15/12/2016	241 867,46	73 123,49	0,00	168 743,97
2341	21311080000	132CN	CN-PAVILLONS S/BOIS-Canal collectifs-Maisons super - C07-Plomb. San.	0	15/12/2016	130 153,44	39 349,12	0,00	90 804,32
2342	21311080000	132CN	CN - PAVILLONS S/BOIS - Canal collectif-Indiv. - C07-Plomb. San.	0	15/12/2016	137 809,52	41 663,81	0,00	96 145,71
2343	21311080000	10772	ACQ-PAVILLONS-SOUS-BOIS-Berthie Albrecht - C07-Plomb. San.	0	01/01/2017	204 436,18	61 330,86	0,00	143 105,32
2344	21311080000	11542	ACQ-LIVRY GARGAN-République - C07-Plomb. San.	0	01/01/2017	185 222,98	58 491,48	0,00	126 731,50
2345	21311080000	143RU51	TC.RH - STAINS - Ilot ME - C07-Plomb. San.	0	03/11/2016	680 341,64	209 601,14	0,00	470 740,50
2346	21311080000	143RU111	TC.RH - STAINS - D1 GUIMIER - C07-Plomb. San.	0	15/11/2016	204 160,63	62 562,64	0,00	141 597,99
2347	21311080000	B0745001	TC.RH - LA COURNEUVE- Orme Seul 3 - C07-Plomb. San.	0	01/01/2016	218 275,62	76 396,46	0,00	141 879,16
2348	21311080000	040RU7 T5	TC.PK - EPINAY - Ilot Gendarmerie Maison Medicale - C07-Plomb. San.	0	01/01/2016	33 590,32	14 145,28	0,00	19 445,04
2349	21311080000	11477	ACQ-GAGNY-Aristide Briand - C07-Plomb. San.	0	01/01/2017	58 495,16	58 495,16	0,00	0,00
2350	21311080000	11494	ACQ-LIVRY GARGAN-Philippe Lebon - C07-Plomb. San.	0	01/01/2017	253 305,67	168 870,42	0,00	84 435,25
2351	21311080000	11504	ACQ-LIVRY GARGAN-La Poudrerie - C07-Plomb. San.	0	01/01/2017	5 007,90	1 502,40	0,00	3 505,50
2352	21311080000	11514	ACQ-LIVRY GARGAN-Général Leclerc 1 - C07-Plomb. San.	0	01/01/2017	99 510,63	33 170,22	0,00	66 340,41
2353	21311080000	11523	ACQ-LIVRY GARGAN-Général Leclerc 2 - C07-Plomb. San.	0	01/01/2017	46 963,36	46 963,36	0,00	0,00
2354	21311080000	11532	ACQ-LIVRY GARGAN-Joseph Noize - C07-Plomb. San.	0	01/01/2017	40 405,52	40 405,52	0,00	0,00
2355	21311080000	11565	ACQ-MONTFERMEIL-Jardins de l'Hôtel de Ville - C07-Plomb. San.	0	01/01/2017	139 335,54	139 335,54	0,00	0,00
2356	21311080000	11575	ACQ-MONTFERMEIL-Paul Langevin - C07-Plomb. San.	0	01/01/2017	246 711,08	148 026,66	0,00	98 684,42
2357	21311080000	11593	ACQ-NEUILLY SUR MARNE- 11 novembre 2 - C07-Plomb. San.	0	01/01/2017	269 466,51	89 822,16	0,00	179 644,35
2358	21311080000	11644	ACQ-CLICHY SOUS BOIS- Allée de Gagny 1 - C07-Plomb. San.	0	01/01/2017	277 502,68	104 063,52	0,00	173 439,16
2359	21311080000	11666	ACQ-CLICHY SOUS BOIS-Aqueduc - C07-Plomb. San.	0	01/01/2017	517 786,24	155 335,86	0,00	362 450,38
2360	21311080000	11687	ACQ-CLICHY SOUS BOIS-Etang Beauclair - C07-Plomb. San.	0	01/01/2017	228 045,88	105 251,94	0,00	122 793,94
2361	21311080000	11697	ACQ-CLICHY SOUS BOIS-La Petite Montagne - C07-Plomb. San.	0	01/01/2017	433 632,79	289 088,52	0,00	144 544,27
2362	21311080000	11727	ACQ-VILLEPINTE-Robert Ballanger - C07-Plomb. San.	0	01/01/2017	183 911,05	61 303,68	0,00	122 607,37
2363	21311080000	11738	ACQ-VILLEPINTE-La Pensée Verte - C07-Plomb. San.	0	01/01/2017	239 697,64	79 899,24	0,00	159 798,40
2364	21311080000	11759	ACQ-NOISY LE SEC-Les Bergeries - C07-Plomb. San.	0	01/01/2017	75 018,74	25 006,26	0,00	50 012,48
2365	21311080000	11769	ACQ-ROMAINVILLE-Rue de Paris - C07-Plomb. San.	0	01/01/2017	9 904,97	2 971,50	0,00	6 933,47
2366	21311080000	11779	ACQ-ROMAINVILLE-Docteur Calmette - C07-Plomb. San.	0	01/01/2017	3 169,59	1 056,54	0,00	2 113,05
2367	21311080000	11789	ACQ-LE PRE ST GERVAIS-Danton - C07-Plomb. San.	0	01/01/2017	9 673,87	3 627,72	0,00	6 046,15
2368	21311080000	11799	ACQ-LE PRE ST GERVAIS-Henri Martin - C07-Plomb. San.	0	01/01/2017	11 344,55	3 582,48	0,00	7 762,07
2369	21311080000	11819	ACQ-LE BLANC MESNIL- Pasteur 1 - C07-Plomb. San.	0	01/01/2017	198 860,77	74 572,80	0,00	124 287,97
2370	21311080000	11553	ACQ-MONTFERMEIL-Boulevard Hardy - C07-Plomb. San.	0	01/01/2017	158 810,87	63 524,34	0,00	95 286,53
2371	21311080000	11584	ACQ-NEUILLY SUR MARNE- 11 Novembre 1 - C07-Plomb. San.	0	01/01/2017	339 052,78	113 017,62	0,00	226 035,16
2372	21311080000	11613	ACQ-NEUILLY SUR MARNE-Esplanade de melun - C07-Plomb. San.	0	01/01/2017	155 800,36	58 425,12	0,00	97 375,24
2373	21311080000	11633	ACQ-CLICHY SOUS BOIS-Allée de Gagny 2 - C07-Plomb. San.	0	01/01/2017	248 358,44	87 655,92	0,00	160 702,52
2374	21311080000	11655	ACQ-CLICHY SOUS BOIS-Romain Rolland - C07-Plomb. San.	0	01/01/2017	375 856,62	140 946,24	0,00	234 910,38
2375	21311080000	11717	ACQ-CLICHY SOUS BOIS-Le Vieux Moulin - C07-Plomb. San.	0	01/01/2017	840 455,46	280 151,82	0,00	560 303,64
2376	21311080000	10714	ACQ-LE BLANC MESNIL- Clara Zetkin - C07-Plomb. San.	0	01/01/2017	143 750,61	47 916,84	0,00	95 833,77
2377	21311080000	10725	ACQ-LE BLANC MESNIL- Sucouf - C07-Plomb. San.	0	01/01/2017	86 656,31	28 885,44	0,00	57 770,87
2378	21311080000	10735	ACQ-LE BLANC MESNIL- Danielle Mitterrand - C07-Plomb. San.	0	01/01/2017	236 009,05	74 529,18	0,00	161 479,87
2379	21311080000	10746	ACQ-LE BLANC MESNIL- Rosa Parks - C07-Plomb. San.	0	01/01/2017	124 869,35	39 432,42	0,00	85 436,93
2380	21311080000	143RU642	TC.CN - STAINS - Square Molière logt hand - C07-Plomb. San.	0	15/02/2017	57 736,46	18 850,04	0,00	38 886,42
2381	21311080000	143RU131	TC.RH - STAINS - T3 Jacob - C07-Plomb. San.	0	28/12/2017	306 750,99	76 855,83	0,00	229 895,16
2382	21311080000	133RH22	TC - RH - PSG - H. sellier - coll T2 - C07-Plomb. San.	0	22/12/2017	2 489 656,29	625 824,55	0,00	1 863 831,74
2383	21311080000	143RU121	TC.RH - STAINS - D4 / C3 - C07-Plomb. San.	0	28/11/2017	690 378,87	175 810,17	0,00	514 568,70
2384	21311080000	143RU61	TC - RH - STAINS - Square Moliere - - C07-Plomb. San.	0	15/02/2017	93 120,31	27 362,08	0,00	65 758,23
2385	21311080000	143RU191	TC.RH - STAINS - C4 Lamartine - C07-Plomb. San.	0	30/11/2017	439 457,91	111 790,88	0,00	327 667,03
2386	21311080000	143RU101	TC.RH - STAINS - C5 Musset - C07-Plomb. San.	0	29/12/2017	376 855,78	94 368,82	0,00	282 486,96
2387	21311080000	10635	ACQ-LE BLANC MESNIL- Guy Moquet - C07-Plomb. San.	0	01/01/2017	1 043 622,55	481 671,96	0,00	561 950,59

DocuSign Envelope ID: 050AEFB8-07BE-431D-B315-39E8AF91D18C

Copyright © Salvia Développement

2388	21311080000	10004	ACQ-LE BLANC MESNIL- Les 15 Arpents - C07-Plomb. San.	0	01/01/2017	1 163 028,70	498 440,88	0,00	664 587,82
2389	21311080000	10311	ACQ-LE BLANC MESNIL- Les 4 Tours 1 - C07-Plomb. San.	0	01/01/2017	1 176 543,64	588 271,80	0,00	588 271,84
2390	21311080000	10420	ACQ-LE BLANC MESNIL- Les 4 Tours 2 - C07-Plomb. San.	0	01/01/2017	1 529 841,52	764 920,74	0,00	764 920,78
2391	21311080000	10625	ACQ-LE BLANC MESNIL- Les 4 Tours 3 - C07-Plomb. San.	0	01/01/2017	965 010,79	482 505,42	0,00	482 505,37
2392	21311080000	11677	ACQ-CLICHY SOUS BOIS- Bois de la couronne - C07-Plomb. San.	0	01/01/2017	955 105,48	337 096,08	0,00	618 009,40
2393	21311080000	11707	ACQ-CLICHY SOUS BOIS-Le Rouaillier - C07-Plomb. San.	0	01/01/2017	828 855,53	292 537,23	0,00	536 318,30
2394	21311080000	11624	ACQ-NEUILLY SUR MARNE- 11 novembre 3 - C07-Plomb. San.	0	01/01/2017	1 095 646,58	597 625,38	0,00	498 021,20
2395	21311080000	11602	ACQ-NEUILLY SUR MARNE-Dugay-Trouin - C07-Plomb. San.	0	01/01/2017	1 180 523,47	1 180 523,47	0,00	0,00
2396	21311080000	11809	ACQ-EPINAY-Orgemont - C07-Plomb. San.	0	01/01/2017	1 246 965,30	1 246 965,30	0,00	0,00
2397	21311080000	64D-9138	DUGNY-L'Eguiller-Création de 2 locaux PMR - C07-Plomb. San.	0	01/01/2018	5 498,21	1 374,55	0,00	4 123,66
2398	21311080000	121RU16	TC.EQ - NEUILLY/M - Les Fauvettes B44 - C07-Plomb. San.	0	01/01/2018	13 570,00	3 392,50	0,00	10 177,50
2399	21311080000		Rue des Mares - C07-Plomb. San.	0	25/04/2006	13 982,50	9 333,41	0,00	4 649,09
2400	21311080000		PLOMBERIE - C07-Plomb. San.	0	31/01/1978	213 767,63	194 854,86	0,00	18 912,77
2401	21311080000		27/29 RUE REPUBLIQUE - C07-Plomb. San.	0	20/06/2008	34 526,53	20 072,68	0,00	14 453,85
2402	21311080000		REHAB 2 LOGT RDC PARAT - C07-Plomb. San.	0	01/01/2009	35 739,59	20 014,12	0,00	15 725,47
2403	21311080000		REHABILITATION AMITIE - C07-Plomb. San.	0	01/05/2009	513 363,86	280 732,64	0,00	232 631,22
2404	21311080000		ADOUCISSEUR D'EAU GAGARINE - PLOMBERIE	0	01/10/2009	154 046,05	81 657,04	0,00	72 389,01
2405	21311080000		REHABILITATION JAURES - C07-Plomb. San.	0	02/04/2010	477 166,92	405 613,70	0,00	71 553,22
2406	21311080000		ANRU - 99 VERDUN 1ERE TRANCHE - C07-Plomb. San.	0	01/05/2010	66 278,58	33 593,21	0,00	32 685,37
2407	21311080000		162 REPUBLIQUE - C07-Plomb. San.	0	01/01/2010	84 240,25	43 804,93	0,00	40 435,32
2408	21311080000		ANRU - 99/115 ST GERMAIN - C07-Plomb. San.	0	01/01/2010	457 463,26	237 880,89	0,00	219 582,37
2409	21311080000		ANRU - 99 VERDUN 3EME TRANCHE - C07-Plomb. San.	0	01/09/2010	15 212,45	7 505,39	0,00	7 707,06
2410	21311080000		ADOUCISSEURS D'EAU GAGARINE COMPLT - PLOMBERIE	0	01/01/2010	137,78	71,63	0,00	66,15
2411	21311080000		ADOUCISSEURS D'EAU DGD	0	03/05/2007	4 233,50	2 652,84	0,00	1 580,66
2412	21311080000		ADOUCISSEURS D'EAU MO	0	01/01/2007	1 084,00	693,76	0,00	390,24
2413	21311080000		ADOUCISSEURS D'EAU	0	31/01/2007	1 083,00	689,56	0,00	393,44
2414	21311080000		ADOUCISSEURS D'EAU	0	30/04/2007	3 033,00	1 901,57	0,00	1 131,43
2415	21311080000		ADOUCISSEURS D'EAU	0	23/01/2007	36 501,00	23 272,64	0,00	13 228,36
2416	21311080000		ADOUCISSEURS D'EAU	0	20/02/2007	4 255,75	2 700,36	0,00	1 555,39
2417	21311080000		ADOUCISSEURS D'EAU	0	30/03/2007	17 739,75	11 182,36	0,00	6 557,39
2418	21311080000		PLOMBERIE - C07-Plomb. San.	0	30/10/1964	887,57	887,57	0,00	0,00
2419	21311080000		PLOMBERIE - C07-Plomb. San.	0	30/09/1967	4 386,10	4 386,10	0,00	0,00
2420	21311080000		PLOMBERIE - C07-Plomb. San.	0	01/10/1973	53 655,48	52 999,23	0,00	656,25
2421	21311080000		PLOMBERIE - C07-Plomb. San.	0	01/12/1966	53 365,83	53 365,83	0,00	0,00
2422	21311080000		PLOMBERIE - C07-Plomb. San.	0	01/08/1964	38 407,51	38 407,51	0,00	0,00
2423	21311080000		PLOMBERIE - C07-Plomb. San.	0	30/10/1960	23 332,52	23 332,52	0,00	0,00
2424	21311080000		PLOMBERIE - C07-Plomb. San.	0	01/07/1965	24 914,18	24 914,18	0,00	0,00
2425	21311080000		PLOMBERIE - C07-Plomb. San.	0	01/05/1958	3 874,72	3 874,72	0,00	0,00
2426	21311080000		PLOMBERIE - C07-Plomb. San.	0	01/01/1994	1 226,29	1 226,29	0,00	0,00
2427	21311080000		PLOMBERIE - C07-Plomb. San.	0	01/07/1998	136 631,18	133 480,55	0,00	3 150,63
2428	21311080000		PLOMBERIE - C07-Plomb. San.	0	30/10/1960	8 394,15	8 394,15	0,00	0,00
2429	21311080000		PLOMBERIE - C07-Plomb. San.	0	01/07/1965	24 914,18	24 914,18	0,00	0,00
2430	21311080000		PLOMBERIE - C07-Plomb. San.	0	01/07/1984	92 707,99	92 707,99	0,00	0,00
2431	21311080000	5069	PLOMBERIE - C07-Plomb. San.	0	01/07/2003	151 177,04	116 984,24	0,00	34 192,80
2432	21311080000		PLOMBERIE - C07-Plomb. San.	0	01/07/2004	30 444,66	22 459,27	0,00	7 985,39
2433	21311080000		INSTALLATION COMPTEUR EAUX - C07-Plomb. San.	0	31/01/2012	17 829,48	7 788,32	0,00	10 041,16
2434	21311080000		ANRU - 99 VERDUN 2EME TRANCHE - C07-Plomb. San.	0	01/01/2011	38 414,88	18 439,20	0,00	19 975,68
2435	21311080000		REHABILITATION LANGEVIN - PLOMBERIE	0	02/03/2011	837 186,60	396 344,73	0,00	440 841,87
2436	21311080000		REHABILITATION AEGHL - C07-Plomb. San.	0	02/01/2011	159 374,59	76 482,29	0,00	82 892,30
2437	21311080000		ANRU - 42 CARNOT - C07-Plomb. San.	0	31/01/2012	166 293,40	72 640,64	0,00	93 652,76
2438	21311080000		ANRU - 36 ABBE HOUEL - C07-Plomb. San.	0	28/09/2012	34 334,70	14 091,35	0,00	20 243,35
2439	21311080000		ANRU - 13-15 RUE JEAN JAURES / PASSAGE BRAZZA - C07-Plomb. San.	0	08/11/2012	51 830,87	21 039,03	0,00	30 791,84
2440	21311080000		ANRU - VEUVE AUBLET / BELLEVUE - C07-Plomb. San.	0	13/07/2012	107 524,96	45 036,76	0,00	62 488,20
2441	21311080000		58 BIS REPUBLIQUE / ALLEE DES SAISONS - C07-Plomb. San.	0	10/10/2012	73 868,43	30 219,29	0,00	43 649,14
2442	21311080000		INSTALLATION COMPTEUR EAUX GAGARINE - PLOMBERIE	0	02/01/2012	16 346,35	7 192,35	0,00	9 154,00
2443	21311080000		25 PV COUTURIER ATELIERS MUNICIPAUX - C07-Plomb. San.	0	30/06/2013	99 546,00	37 854,75	0,00	61 691,25
2444	21311080000		ANRU - BAT M/N - C07-Plomb. San.	0	30/06/2013	446 002,69	169 603,24	0,00	276 399,45
2445	21311080000		VEFA 84 HUSSON - C07-Plomb. San.	0	31/10/2013	9 687,66	3 553,41	0,00	6 134,25
2446	21311080000		ANRU - 6 RUE VERDUN ET 66 RUE CARNOT - C07-Plomb. San.	0	31/07/2013	133 979,87	50 493,85	0,00	83 486,02
2447	21311080000		ANRU - 126 REPUBLIQUE - C07-Plomb. San.	0	31/01/2013	155 671,93	61 757,00	0,00	93 914,93
2448	21311080000		CREATION LOGEMENTS PMR - C07-Plomb. San.	0	01/01/2014	9 915,86	3 569,67	0,00	6 346,19
2449	21311080000		CACHIN - SURPRESSEUR G - C07-Plomb. San.	0	18/09/2014	11 671,89	3 869,35	0,00	7 802,54
2450	21311080000		SENTE DE LA FERME - C07-Plomb. San.	0	07/04/2014	20 665,57	7 222,17	0,00	13 443,40
2451	21311080000		ANRU - REHAB CDJKRS - C07-Plomb. San.	0	04/07/2014	71 500,01	24 298,25	0,00	47 201,76
2452	21311080000		CACHIN - SURPRESSEUR F - C07-Plomb. San.	0	01/01/2015	9 658,00	3 090,56	0,00	6 567,44
2453	21311080000		Installation surpresseur Malraux - C07-Plomb. San.	0	18/11/2015	18 029,00	5 135,05	0,00	12 893,95
2454	21311080000		BENFLEET CN - C07-Plomb. San.	0	31/07/2015	523 523,56	155 421,94	0,00	368 101,62
2455	21311080000		91 HUSSON - C07-Plomb. San.	0	01/01/2015	24 077,78	7 704,88	0,00	16 372,90
2456	21311080000		ANRU - PLACE DES COMMERCES - C07-Plomb. San.	0	01/01/2015	79 604,71	25 473,52	0,00	54 131,19
2457	21311080000		CREATION 7 LGTS - C07-Plomb. San.	0	17/07/2015	71 032,14	21 196,80	0,00	49 835,34
2458	21311080000		DUCLOS - CREATION MAM - C07-Plomb. San.	0	17/07/2015	12 228,21	3 649,04	0,00	8 579,17
2459	21311080000		Amenagement MAM Duclos - C07-Plomb. San.	0	31/01/2016	7 536,11	2 086,13	0,00	5 449,98
2460	21311080000		DUCLOS - BALLONS ELEC - C07-Plomb. San.	0	01/01/2016	83 122,60	23 274,30	0,00	59 848,30
2461	21311080000		Création logements Cachin - C07-Plomb. San.	0	15/03/2016	7 656,92	2 082,70	0,00	5 574,22
2462	21311080000		ANRU - REHAB/RESID/DEMOL BAT F - C07-Plomb. San.	0	01/07/2017	75 088,68	16 531,87	0,00	58 556,81
2463	21311080000	181CN	TC - CN - LA COURNEUVE - Ilot Balzac 2 - C07-Plomb. San.	0	26/11/2018	238 787,75	48 935,14	0,00	189 852,61
2464	21311080000	201CN	TC - CN - STAINS - Les terrasses - C07-Plomb. San.	0	24/07/2018	365 577,60	81 178,25	0,00	284 399,35
2465	21311080000	124CN	TC.CN - Noisy Le Sec-Pierre Feuillère - C07-Plomb. San.	0	22/05/2018	385 339,09	88 891,92	0,00	296 447,17
2466	21311080000	143RU114	TC.CN - STAINS - Mandela/Apolinaire D1 Guimier - C07-Plomb. San.	0	11/01/2018	272 640,68	67 786,68	0,00	204 854,00
2467	21311080000	121RU141	TC.CN PMR - NEUILLY S/MARNE - Rambouillet PMR - C07-Plomb. San.	0	01/01/2018	5 890,10	1 472,55	0,00	4 417,55
2468	21311080000	503CN	TC.CN - BONDY - Léon Blum - Logements - C07-Plomb. San.	0	28/03/2018	324 018,63	77 187,45	0,00	246 831,18
2469	21311080000	311CN	TC.CN MONTFERMEIL E. Degas - C07-Plomb. San.	0	04/10/2018	326 958,67	69 377,94	0,00	257 580,73
2470	21311080000	310CN	TC.CN MONTFERMEIL - S. Valadon - C07-Plomb. San.	0	11/01/2019	219 116,66	43 523,17	0,00	175 593,49
2471	21311080000	109CN	TC - CN - MONTMERMEIL - Utrillo - C07-Plomb. San.	0	18/01/2019	384 924,22	76 088,44	0,00	308 835,78
2472	21311080000	662CN	TC - CN - LBM - Casanova- C1 - C07-Plomb. San.	0	25/01/2019	108 319,88	21 307,85	0,00	87 012,03
2473	21311080000	661CN	TC - CN - LBM - Casanova -A3 - C07-Plomb. San.	0	25/01/2019	124 229,49	24 437,47	0,00	99 792,02
2474	21311080000	663CN	TC - CN - LBM - Casanova-E1 - C07-Plomb. San.	0	25/01/2019	196 289,32	38 612,53	0,00	157 676,79
2475	21311080000	139RH25	TC.RH - STAINS- CJ - Coll T5 - C07-Plomb. San.	0	18/01/2019	1 407 610,57	278 244,12	0,00	1 129 366,45
2476	21311080000	B1600421	TA.C-AUBERVILLIERS-Préssensé-Rempl sanitaires - C07-Plomb. San.	0	31/12/2019	13 695,00	2 741,50	0,00	10 953,50

DocuSign Envelope ID: 050AEFB8-07BE-431D-B315-39E8AF91D18C

Copyright © Salvia Développement

2477	21311080000	B1941221	C- LA COURNEUVE- Mail de Fontenay - Remp colonnes - C07-Plomb. San.	0	31/12/2020	245 853,99	24 619,08	0,00	221 234,91
2478	21311080000	746CN	GAGARINE VEFA VASSOU - C07-Plomb. San.	0	30/07/2020	419 496,71	50 856,79	0,00	368 639,92
2479	21311080000	748CN	VEFA CN DE GAULLE 63 lgt - C07-Plomb. San.	0	21/10/2020	403 719,54	44 353,84	0,00	359 365,70
2480	21311080000	747CN	VEFA République Urban Verde 10 lgt - C07-Plomb. San.	0	02/03/2020	63 541,50	9 008,97	0,00	54 532,53
2481	21311080000	139RH26	TC.RH - STAINS- CJ - Coll T6 - C07-Plomb. San.	0	31/07/2020	1 285 144,87	155 625,76	0,00	1 129 519,11
2482	21311080000	B1717521	C-LA COURNEUVE - Orme Seul 2 - Trvx SI Debussy - C07-Plomb. San.	0	02/07/2021	344 605,64	25 869,03	0,00	318 736,61
2483	21311080000	B2002021	C - LBM - M Alizard - Remplacement des vannes EV - C07-Plomb. San.	0	31/12/2021	34 213,82	1 715,38	0,00	32 498,44
2484	21311080000	B2114121	Le Paradis Remplacement pieds de colonnes chutes - C07-Plomb. San.	0	31/12/2021	40 041,25	2 007,55	0,00	38 033,70
2485	21311080000	C1962921	TA- CLICHY - LE Rouallier - Réfection VMC - C07-Plomb. San.	0	08/10/2021	36 997,53	2 280,67	0,00	34 716,86
2486	21311080000	749CN	VEFA Benfleet 28 lgt - C07-Plomb. San.	0	18/01/2021	188 742,18	18 434,68	0,00	170 307,50
2487	21311080000	0709VEFA	VEFA Wilson 5 lgt - C07-Plomb. San.	0	06/07/2021	32 400,28	2 414,48	0,00	29 985,80
2488	21311080000	026RH1	TC- RH -LBM- F.MANOUCHIAN - C07-Plomb. San.	0	09/12/2021	1 224 007,19	65 056,82	0,00	1 158 950,37
2489	21311080000	744VEFA	TC-CN-Romainville-Gagarine Lot3 - C07-Plomb. San.	0	18/11/2021	123 300,67	6 908,22	0,00	116 392,45
2490	21311080000	B1805021	RH - PSG - GABRIEL PERI - Réhabilitation - C07-Plomb. San.	0	28/12/2022	861 312,92	471,95	0,00	860 840,97
2491	21311080000	B1910821	TA-BOBIGNY-P Eluard - Réhabilitation Rénovation - C07-Plomb. San.	0	16/12/2022	5 127 296,41	11 237,91	0,00	5 116 058,50
2492	21311080000	200CN	TC - CN - PIERREFITTE - Les Digues - C07-Plomb. San.	0	30/11/2022	256 068,02	1 247,21	0,00	254 820,81
2493	21311080000	201RU1	VEFA JARDIN DE STAINS ILOT 8D - C07-Plomb. San.	0	26/12/2022	482 108,61	396,25	0,00	481 712,36
2494	21311080000	0750VEFA	VEFA Niemen 12 lgt - C07-Plomb. San.	0	30/10/2022	70 312,75	606,81	0,00	69 705,94
2495	21311080000	B2170721	C-Amitié-Remplacement colonnes EU/EV - C07-Plomb. San.	0	04/10/2022	187 852,29	2 290,25	0,00	185 562,04
2496	21311080000	143RU101	complement fiche 8777 - C07-Plomb. San.	0	31/12/2022	396,24	0,05	0,00	396,19
2497	21311080000	126RH1	RH - RPA Clemenceau- Noisy Le Sec - C07-Plomb. San.	0	15/12/2022	219 641,33	511,49	0,00	219 129,84
2498	21311080000	00710RH1	RH - RMV - Rehabilitation De Gaulle Tour 3 à 6 - C07-Plomb. San.	0	01/02/2022	676 220,63	30 939,41	0,00	645 281,22
2499	21311080000	28RH1	RH - FRANCISCO FERRER - Réhabilitation - C07-Plomb. San.	0	15/11/2022	359 346,83	2 313,60	0,00	357 033,23
2500	21311080000	0514	ACQ- Il e St Denis -Marcel Paul-SEMISO - C07-Plomb. San.	0	01/03/2022	276 207,81	46 312,10	0,00	229 895,71
2501	21311080000	0515	ACQ -ILE ST DENIS L'ILE EN SCNE -SEMISO - C07-Plomb. San.	0	01/03/2022	382 252,00	20 028,96	0,00	362 223,04
2502	21311080000	0519	ACQ -ILE ST DENIS- MARCEL CACHIN -SEMISO - C07-Plomb. San.	0	01/03/2022	204 327,08	24 471,27	0,00	179 855,81
2503	21311080000	0516	ACQ -ILE ST DENIS- MAURICE THOREZ -SEMISO - C07-Plomb. San.	0	01/03/2022	313 869,14	43 855,69	0,00	270 013,45
2504	21311080000	118Z000	ACQ - LILAS - Sentes - 118 - C07-Plomb. San.	0	01/01/1983	94 063,10	94 063,10	0,00	0,00
2505	21311080000	192CN	CN - LBM - Gabriel Peri 2 - C07-Plomb. San.	0	27/04/2011	358 913,12	209 644,63	0,00	149 268,49
2506	21311080000	101RU14	CN- MONTFERMEIL - Les Bosquets - Berthe Morisot 1 - C07-Plomb. San.	0	24/01/2011	804 491,41	480 160,15	0,00	324 331,26
2507	21311080000	040RU4	CN - EPINAY - Ilot Gendarmerie - C07-Plomb. San.	0	22/12/2011	61 586,83	33 957,11	0,00	27 629,72
2508	21311080000	0187CN	CN - LA COURNEUVE - Jardins de Presov - C07-Plomb. San.	0	22/11/2011	912 468,93	506 857,78	0,00	405 611,15
2509	21311080000	189CN	CN- LA COURNEUVE - Joliot-Curie - C07-Plomb. San.	0	16/09/2011	325 661,05	183 886,95	0,00	141 774,10
2510	21311080000	143RU24	CN - STAINS - Ilot Sasaki - C07-Plomb. San.	0	09/11/2011	416 991,67	258 192,07	0,00	158 799,60
2511	21311080000	018Z000	CN - STAINS - A.Lurçat - C07-Plomb. San.	0	01/01/1975	202 796,49	202 796,49	0,00	0,00
2512	21311080000	040RU1	RH - EPINAY - Ilot Gendarmerie - 2011 - C07-Plomb. San.	0	22/12/2011	34 297,15	18 910,44	0,00	15 386,71
2513	21311080000	040RU2	RS - EPINAY - Ilot Gendarmerie - C07-Plomb. San.	0	23/12/2011	7 944,75	4 379,43	0,00	3 565,32
2514	21311080000	040RU6	COM - EPINAY - Ilot Gendarmerie - C07-Plomb. San.	0	22/12/2011	10 844,47	5 979,28	0,00	4 865,19
2515	21311080000	129RU12	RS - PANTIN- Pont de Pierre - C07-Plomb. San.	0	15/12/2011	10 792,80	5 961,17	0,00	4 831,63
2516	21311080000	129RU11	RH - PANTIN- Pont de Pierre - C07-Plomb. San.	0	15/12/2011	858 396,66	474 117,15	0,00	384 279,51
2517	21311080000	0100RU1	RH-RS- MONTFERMEIL - Les Bosquets - Picasso B4E - C07-Plomb. San.	0	19/12/2011	67 491,09	37 240,26	0,00	30 250,83
2518	21311080000	139RH11	RH - STAINS- CJ - Ind T1 - C07-Plomb. San.	0	03/10/2011	197 694,94	111 169,58	0,00	86 525,36
2519	21311080000	143RU12	RS - STAINS - CSL - Ilot Claudel-Nerval-Carco - C07-Plomb. San.	0	28/11/2011	11 986,71	6 648,56	0,00	5 338,15
2520	21311080000	143RU11	RH - STAINS - CSL - Ilot Claudel-Nerval-Carco - C07-Plomb. San.	0	29/11/2011	309 878,33	171 833,93	0,00	138 044,40
2521	21311080000	143RU31	RH - STAINS - Villon-Verlaine - C07-Plomb. San.	0	16/12/2011	776 574,97	428 818,33	0,00	347 756,64
2522	21311080000	143RU32	RS - STAINS - Villon-Verlaine - C07-Plomb. San.	0	16/12/2011	63 873,02	35 270,16	0,00	28 602,86
2523	21311080000	B1050021	C - LBM - Bournonville - Compteurs d'eau - C07-Plomb. San.	0	31/12/2011	121 037,52	66 587,26	0,00	54 450,26
2524	21311080000	108Z000	ACQ - BOBIGNY- P Eluard - 108 - C07-Plomb. San.	0	01/01/1983	35 406,63	35 406,63	0,00	0,00
2525	21311080000	143RU21	RH - STAINS - Ilot Sazaki - C07-Plomb. San.	0	18/04/2012	279 885,66	149 834,66	0,00	130 051,00
2526	21311080000	133Z000	ACQ - PSG - H Sellier - C07-Plomb. San.	0	01/01/1984	19,04	19,04	0,00	0,00
2527	21311080000	143RU19	COM - STAINS - Nerval/Carco - Commerce - C07-Plomb. San.	0	13/04/2012	64 526,87	38 431,33	0,00	26 095,54
2528	21311080000	101Z001	ACQ - MONTFERMEIL - Les bosquets AFTRP n° 1 et 2 - C07-Plomb. San.	0	01/11/2006	44 034,91	38 521,18	0,00	5 513,73
2529	21311080000	184Z000	ACQ - BLANC MESNIL - P.SEMARD - C07-Plomb. San.	0	01/01/2004	495 250,42	495 250,42	0,00	0,00
2530	21311080000	124Z000	ACQ - NLS - P Feuillères - C07-Plomb. San.	0	01/01/1983	47 404,25	47 404,25	0,00	0,00
2531	21311080000	111T025	RD - DRANCY - Paul Bert - C07-Plomb. San.	0	01/01/2008	7 871,53	5 903,70	0,00	1 967,83
2532	21311080000	050T006	RD - PSG - Gabriel PERI - C07-Plomb. San.	0	01/01/2008	20 453,75	15 340,35	0,00	5 113,40
2533	21311080000	115T029	RD - LES LILAS - Les Sablons - C07-Plomb. San.	0	01/01/2008	9 508,00	7 131,00	0,00	2 377,00
2534	21311080000	133T023	RD - PSG - H Sellier - C07-Plomb. San.	0	01/01/2008	52 425,79	39 319,35	0,00	13 106,44
2535	21311080000	134T026	RD - PANTIN - Les Auteurs - C07-Plomb. San.	0	01/01/2008	16 254,13	12 190,65	0,00	4 063,48
2536	21311080000	150T014	RD - PANTIN - Les Pommiers - C07-Plomb. San.	0	01/01/2008	15 963,36	11 972,55	0,00	3 990,81
2537	21311080000	419T001	C - LA COURNEUVE - Braque - transfo locaux ophlm - C07-Plomb. San.	0	01/01/2008	420,32	315,30	0,00	105,02
2538	21311080000	125T026	RD - NLS - Crainquebille - C07-Plomb. San.	0	01/01/2008	548,60	411,45	0,00	137,15
2539	21311080000	045T026	RD - DUGNY - Eguiller - C07-Plomb. San.	0	01/01/2008	10 582,16	7 936,65	0,00	2 645,51
2540	21311080000	139T025	RD - STAINS - CJ Coll - C07-Plomb. San.	0	01/01/2008	82 070,22	61 552,65	0,00	20 517,57
2541	21311080000	5164	RD - STAINS - CJ - IND - C07-Plomb. San.	0	01/01/2008	70 539,54	52 904,70	0,00	17 634,84
2542	21311080000	cité 501	ACQ - BONDY- La Noue Caillet 38 RDC - C07-Plomb. San.	0	01/07/2013	110 574,20	58 383,84	0,00	52 190,36
2543	21311080000	139RH12	RH - STAINS- CJ - Ind T2 - C07-Plomb. San.	0	26/10/2012	266 979,89	135 940,27	0,00	131 039,62
2544	21311080000	502CN	ACQ - BONDY - Raymond Aubrac - C07-Plomb. San.	0	01/11/2012	170 864,03	86 859,77	0,00	84 004,26
2545	21311080000	143RU14	CN - STAINS - CSL - Ilot Claudel-Nerval-Carco - C07-Plomb. San.	0	14/04/2012	504 804,93	300 577,93	0,00	204 227,00
2546	21311080000	139T022	RH - STAINS- CJ - Coll T1 - C07-Plomb. San.	0	01/01/2008	1 570 013,43	1 171 856,25	0,00	398 157,18
2547	21311080000	011T026	RD - DUGNY -LARIVIERE - C07-Plomb. San.	0	31/12/2007	13 605,06	10 203,75	0,00	3 401,31
2548	21311080000	017T006	RH - DUGNY - M Thorez - C07-Plomb. San.	0	01/01/2008	1 030 961,93	777 515,09	0,00	253 446,84
2549	21311080000	105Z000	ACQ - BOBIGNY - Abreuvoir - 105 - C07-Plomb. San.	0	31/12/1982	649,97	649,97	0,00	0,00
2550	21311080000	106Z000	ACQ - BOBIGNY - Abreuvoir - 106 - C07-Plomb. San.	0	31/12/1982	7 408,11	7 408,11	0,00	0,00
2551	21311080000	107Z000	ACQ - BOBIGNY - Abreuvoir - 107 - C07-Plomb. San.	0	01/01/1983	63 826,89	63 826,89	0,00	0,00
2552	21311080000	177Z001	CN - BOBIGNY - ZAC Rostand - C07-Plomb. San.	0	01/01/2005	157 975,89	141 373,62	0,00	16 602,27
2553	21311080000	012RU1	RH VILLETANEUSE Allende - C07-Plomb. San.	0	02/01/2009	643 863,72	450 615,22	0,00	193 248,50
2554	21311080000	D61-2008	RD - DRANCY - Paul Bert - C07-Plomb. San.	0	31/12/2008	5 578,22	3 904,74	0,00	1 673,48
2555	21311080000	D62-2008	RD - PANTIN - Les Pommiers - C07-Plomb. San.	0	31/12/2008	12 882,17	9 017,54	0,00	3 864,63
2556	21311080000	D63-2008	RD - STAINS - CJ - C07-Plomb. San.	0	31/12/2008	26 478,52	18 535,02	0,00	7 943,50
2557	21311080000	D64-2008	RD - DUGNY -LARIVIERE - C07-Plomb. San.	0	31/12/2008	26 001,92	18 201,40	0,00	7 800,52
2558	21311080000	D66-2008	RD - NLS - Crainquebille - C07-Plomb. San.	0	31/12/2008	19 472,20	13 630,54	0,00	5 841,66
2559	21311080000	D64-2008	RD - DUGNY - Eguiller - C07-Plomb. San.	0	31/12/2008	7 920,66	5 544,42	0,00	2 376,24
2560	21311080000	D62-2008	RD- PSG- Gabriel Péri - C07-Plomb. San.	0	31/12/2008	7 041,08	4 928,70	0,00	2 112,38
2561	21311080000	D62-2008	RD - LES LILAS - Les Sablons - C07-Plomb. San.	0	31/12/2008	14 694,77	10 286,36	0,00	4 408,41
2562	21311080000	D62-2008	RD - PSG - H Sellier - C07-Plomb. San.	0	31/12/2008	49 868,00	34 907,60	0,00	14 960,40
2563	21311080000	D62-2008	RD - PANTIN - Les Auteurs - C07-Plomb. San.	0	31/12/2008	8 211,76	5 748,26	0,00	2 463,50
2564	21311080000	179CN	CN - LA COURNEUVE - 70 gl leclerc - C07-Plomb. San.	0	31/12/2008	15 579,49	12 117,42	0,00	3 462,07
2565	21311080000	186VEFA	CN - STAINS - VEFA le parc cour 8 - C07-Plomb. San.	0	31/12/2008	110 091,07	77 063,70	0,00	33 027,37

DocuSign Envelope ID: 050AEFB8-07BE-431D-B315-39E8AF91D18C

Copyright © Salvia Développement

2566	21311080000	040Z000	CN - EPINAY - I Gendarmerie - C07-Plomb. San.	0	01/01/1977	117 794,02	117 794,02	0,00	0,00
2567	21311080000	126Z000	ACQ - NLS - RPA Clémenceau - C07-Plomb. San.	0	31/12/1982	0,00	0,00	0,00	0,00
2568	21311080000	176Z000	ACQ - PIERREFITE - Rue Paris - C07-Plomb. San.	0	31/12/2001	89 558,55	89 558,55	0,00	0,00
2569	21311080000	0191C001	CN - VEFA - STAINS - La cour 11 - C07-Plomb. San.	0	30/03/2009	121 347,68	83 443,33	0,00	37 904,35
2570	21311080000	0183CN4	CN - La Courneuve - Renoir - C07-Plomb. San.	0	30/03/2009	544 636,11	374 513,01	0,00	170 123,10
2571	21311080000	0097C001	CN - LE RAINCY - Les Tourelles - C07-Plomb. San.	0	01/11/2009	11 059,29	7 280,64	0,00	3 778,65
2572	21311080000	178AA11	AA - LA COURNEUVE - 68 gl leclerc - C07-Plomb. San.	0	01/01/2009	16 875,49	11 812,79	0,00	5 062,70
2573	21311080000	139RH22	RH - STAINS -CJ - Coll T2 - C07-Plomb. San.	0	01/01/2009	1 344 932,30	1 046 058,44	0,00	298 873,86
2574	21311080000	015Z000	CN - BOBIGNY- Chemin vert - C07-Plomb. San.	0	01/01/1974	55 620,54	55 620,54	0,00	0,00
2575	21311080000	016Z000	CN - BOBIGNY- Chemin vert - C07-Plomb. San.	0	01/01/1974	122 746,26	122 746,26	0,00	0,00
2576	21311080000	020Z000	CN - LBM - M Alizard - C07-Plomb. San.	0	01/01/1976	85 427,15	85 427,15	0,00	0,00
2577	21311080000	025Z000	CN - LE RAINCY - Les Rinceaux - C07-Plomb. San.	0	01/01/1977	69 247,62	69 247,62	0,00	0,00
2578	21311080000	027Z000	CN - ST OUEN - O.Vaillant - C07-Plomb. San.	0	01/01/1976	61 719,16	61 719,16	0,00	0,00
2579	21311080000	044Z000	CN - ST OUEN - P Vaillant 1ère tr. - C07-Plomb. San.	0	01/01/1977	112 967,46	112 967,46	0,00	0,00
2580	21311080000	051Z000	CN - ST OUEN - Robesp 051 - C07-Plomb. San.	0	01/01/1979	32 254,24	32 254,24	0,00	0,00
2581	21311080000	053Z000	CN - DUGNY- M. Thorez - C07-Plomb. San.	0	01/01/1978	51 813,69	51 813,69	0,00	0,00
2582	21311080000	056Z000	CN - ST OUEN - Robesp 056 - C07-Plomb. San.	0	01/01/1979	60 062,37	60 062,37	0,00	0,00
2583	21311080000	061Z000	CN - MONTFERMEIL - A. France - C07-Plomb. San.	0	01/01/1983	50 985,55	50 985,55	0,00	0,00
2584	21311080000	062Z000	CN - ST OUEN - Robesp 062 - C07-Plomb. San.	0	01/01/1979	60 733,82	60 733,82	0,00	0,00
2585	21311080000	068Z000	CN - PIERREFITTE - ZAC Barrage - C07-Plomb. San.	0	01/01/1980	69 344,51	69 344,51	0,00	0,00
2586	21311080000	070Z000	ACQ - BOBIGNY- A Rimbaud 070 - C07-Plomb. San.	0	01/01/1980	87 206,41	87 206,41	0,00	0,00
2587	21311080000	071Z000	ACQ - BOBIGNY- A Rimbaud 071 - C07-Plomb. San.	0	01/01/1980	89 989,47	89 989,47	0,00	0,00
2588	21311080000	075Z000	CN - ST OUEN - P Vaillant 2ème tr. - C07-Plomb. San.	0	01/01/1982	83 294,15	83 294,15	0,00	0,00
2589	21311080000	079Z000	CN - EPINAY - Ilot du marché 079 - C07-Plomb. San.	0	01/01/1981	116 681,12	116 681,12	0,00	0,00
2590	21311080000	084Z000	CN - EPINAY - Ilot du marché 084 PLA - C07-Plomb. San.	0	01/01/1982	34 156,41	34 156,41	0,00	0,00
2591	21311080000	172Z000	CN - DRANCY - Charles Gide - C07-Plomb. San.	0	01/01/2000	466 466,02	466 466,02	0,00	0,00
2592	21311080000	173Z000	CN - NEUILLY/MARNE - Les fauvettes - C07-Plomb. San.	0	31/12/1995	14 943,94	14 943,94	0,00	0,00
2593	21311080000	171Z000	CN -LA COURNEUVE - l'orme seul1 Chauff coll - C07-Plomb. San.	0	01/01/1995	324 173,54	324 173,54	0,00	0,00
2594	21311080000	019Z000	CN - STAINS - A.Lurçat - C07-Plomb. San.	0	01/01/1975	78 300,39	78 300,39	0,00	0,00
2595	21311080000	036Z000	ACQ - VLT- M Grandcoing - C07-Plomb. San.	0	01/01/1983	74 301,66	74 301,66	0,00	0,00
2596	21311080000	024Z000	CN - MONTFERMEIL - A. France - C07-Plomb. San.	0	01/01/1978	48 762,13	48 762,13	0,00	0,00
2597	21311080000	060Z000	CN - MONTFERMEIL - A. France - C07-Plomb. San.	0	01/01/1982	64 354,32	64 354,32	0,00	0,00
2598	21311080000	090Z000	CN - NLG - G Lorca - C07-Plomb. San.	0	01/01/1986	386 566,50	360 666,58	0,00	25 899,92
2599	21311080000	109Z000	ACQ - BOBIGNY- P Eluard - 109 - C07-Plomb. San.	0	01/01/1983	19 598,67	19 598,67	0,00	0,00
2600	21311080000	116Z000	ACQ - LILAS - Sentes - 116 - C07-Plomb. San.	0	01/01/1983	176 732,31	176 732,31	0,00	0,00
2601	21311080000	117Z000	ACQ - LILAS - Sentes - 117 - C07-Plomb. San.	0	01/01/1983	14 737,83	14 737,83	0,00	0,00
2602	21311080000	121Z000	ACQ - NEUILLY/MARNE - Les fauvettes - C07-Plomb. San.	0	01/01/1983	80 960,53	80 960,53	0,00	0,00
2603	21311080000	129Z000	ACQ - PANTIN- Pont Pierre - C07-Plomb. San.	0	01/01/1983	21 895,96	21 895,96	0,00	0,00
2604	21311080000	137Z000	ACQ - RSB - Pré Gentil - C07-Plomb. San.	0	01/01/1983	158 367,71	156 259,04	0,00	2 108,67
2605	21311080000	138Z000	ACQ - ST OUEN - Adrien Lesesne - C07-Plomb. San.	0	01/01/1983	13 508,42	13 508,42	0,00	0,00
2606	21311080000	145Z000	ACQ - PSG - Belvedere - C07-Plomb. San.	0	01/01/1983	20 109,07	20 109,07	0,00	0,00
2607	21311080000	032Z000	CN - VLT- V Hugo - C07-Plomb. San.	0	01/01/1981	301 958,25	301 958,25	0,00	0,00
2608	21311080000	052Z000	CN - ST OUEN - Pasteur - C07-Plomb. San.	0	01/01/1981	194 450,19	194 450,19	0,00	0,00
2609	21311080000	058Z000	CN - EPINAY - I Gendarmerie - C07-Plomb. San.	0	31/12/1977	101 659,50	101 659,50	0,00	0,00
2610	21311080000	074Z000	CN - NLG - V Jara - 074 - C07-Plomb. San.	0	01/01/1981	101 122,50	101 122,50	0,00	0,00
2611	21311080000	087Z000	CN - STAINS - I carnot 1 - C07-Plomb. San.	0	01/01/1981	128 264,59	128 264,59	0,00	0,00
2612	21311080000	171Z000	CN -LA COURNEUVE - l'orme seul1 chauff ind - C07-Plomb. San.	0	01/01/1995	160 265,57	160 265,57	0,00	0,00
2613	21311080000	077Z000	CN - NLG - V Jara - 077 - C07-Plomb. San.	0	31/12/1980	101 273,87	101 273,87	0,00	0,00
2614	21311080000	089Z000	CN - STAINS - I carnot 089 COLL - C07-Plomb. San.	0	01/01/1985	342 043,22	319 810,33	0,00	22 232,89
2615	21311080000	028Z000	CN - PSG- F. Ferrer - C07-Plomb. San.	0	01/01/1977	102 842,27	102 842,27	0,00	0,00
2616	21311080000	419RU11	C - LA COURNEUVE - Braque - mutation bureaux - C07-Plomb. San.	0	01/01/2010	33 082,94	21 503,95	0,00	11 578,99
2617	21311080000	046Z000	ACQ - DUGNY - Paul Langevin - C07-Plomb. San.	0	01/01/1976	129 074,86	129 074,86	0,00	0,00
2618	21311080000	047Z000	ACQ - STAINS - Prêtresse - C07-Plomb. San.	0	31/12/1975	68 100,61	68 100,61	0,00	0,00
2619	21311080000	048Z000	ACQ - STAINS - Les Guignetieres - C07-Plomb. San.	0	01/01/1976	33 082,86	33 082,86	0,00	0,00
2620	21311080000	045Z000	ACQ - DUGNY - Eguiller Collectifs - C07-Plomb. San.	0	31/12/1975	33 640,35	33 640,35	0,00	0,00
2621	21311080000	004Z000	ACQ - AUBERV - F.Préssenssé - C07-Plomb. San.	0	02/07/1994	14 213,28	14 213,28	0,00	0,00
2622	21311080000	011Z000	ACQ - DUGNY- Lariviere - C07-Plomb. San.	0	01/01/1974	51 035,14	51 035,14	0,00	0,00
2623	21311080000	037Z000	CN - AULNAY- La Prairie - C07-Plomb. San.	0	01/01/1978	39 341,84	39 341,84	0,00	0,00
2624	21311080000	088Z000	CN - MONTFERMEIL - B. Hardy - C07-Plomb. San.	0	01/01/1984	323 137,66	323 137,66	0,00	0,00
2625	21311080000	093Z000	CN -VILLEPINTE - F Mallet 093 COLL - C07-Plomb. San.	0	01/01/1985	231 526,35	223 605,73	0,00	7 920,62
2626	21311080000	132Z000	ACQ - PIERREFITTE - A.Orbigny - C07-Plomb. San.	0	01/01/1983	21 161,15	21 161,15	0,00	0,00
2627	21311080000	140Z000	ACQ - STAINS - C.Nexon - C07-Plomb. San.	0	01/01/1983	12 698,31	12 698,31	0,00	0,00
2628	21311080000	141Z000	ACQ - STAINS - Paradis 141 - C07-Plomb. San.	0	01/01/1983	42 155,98	42 155,98	0,00	0,00
2629	21311080000	142Z000	ACQ - STAINS - Paradis 142 - C07-Plomb. San.	0	01/01/1983	11 105,54	11 105,54	0,00	0,00
2630	21311080000	175Z000	ACQ - LC -Orme Seul 2 - C07-Plomb. San.	0	01/01/2002	208 496,11	208 496,11	0,00	0,00
2631	21311080000	065Z000	CN - N.PLAISANCE - J Jaures - C07-Plomb. San.	0	01/01/1985	63 611,26	63 611,26	0,00	0,00
2632	21311080000	086Z000	CN - N.Plaisance - Cavre d'Avron - C07-Plomb. San.	0	01/01/1985	37 295,80	37 295,80	0,00	0,00
2633	21311080000	178Z000	AQS - LA COURNEUVE - 68 gl leclerc - C07-Plomb. San.	0	10/07/2002	0,00	0,00	0,00	0,00
2634	21311080000	094Z000	ACQ - BOBIGNY- G.Dimitrov coll - C07-Plomb. San.	0	01/01/1986	164 877,95	153 831,10	0,00	11 046,85
2635	21311080000	097Z000	ACQ - LE RAINCY - Les Tourelles 97 - C07-Plomb. San.	0	01/01/1986	11 904,33	11 106,67	0,00	797,66
2636	21311080000	098Z000	CN - LE RAINCY - Les Tourelles 98 - C07-Plomb. San.	0	01/01/1986	71 370,86	66 588,95	0,00	4 781,91
2637	21311080000	114Z000	ACQ - DUGNY - Le Moulin - C07-Plomb. San.	0	01/01/1983	46 247,85	46 247,85	0,00	0,00
2638	21311080000	130Z000	ACQ - PSB- La Poudrette -COLL - C07-Plomb. San.	0	01/01/1983	17 542,70	17 542,70	0,00	0,00
2639	21311080000	134Z000	ACQ - PANTIN - Les Auteurs - C07-Plomb. San.	0	01/01/1983	29 828,80	29 828,80	0,00	0,00
2640	21311080000	057Z000	CN - ST OUEN - Robesp 057 IND - C07-Plomb. San.	0	01/01/1979	4 628,50	4 628,50	0,00	0,00
2641	21311080000	085Z000	CN - ST OUEN - Pasteur 085 IND - C07-Plomb. San.	0	31/12/1980	24 669,15	24 669,15	0,00	0,00
2642	21311080000	103Z000	CN - VILLEPINTE - Parc Bellevue - 103 IND - C07-Plomb. San.	0	31/12/1983	93 134,99	90 076,26	0,00	3 058,73
2643	21311080000	045Z000	ACQ - DUGNY - Eguiller Individuels - C07-Plomb. San.	0	01/01/1976	2 705,85	2 705,85	0,00	0,00
2644	21311080000	089Z000	CN - STAINS - I carnot 089 IND - C07-Plomb. San.	0	01/01/1985	15 045,72	15 045,72	0,00	0,00
2645	21311080000	093Z000	CN -VILLEPINTE - F Mallet 093 IND - C07-Plomb. San.	0	01/01/1985	71 459,47	69 014,88	0,00	2 444,59
2646	21311080000	094Z000	ACQ - BOBIGNY- G.Dimitrov ind - C07-Plomb. San.	0	01/01/1986	16 286,57	15 195,37	0,00	1 091,20
2647	21311080000	131Z000	ACQ - PSB- La Poudrette - IND - C07-Plomb. San.	0	01/01/1983	36 146,95	36 146,95	0,00	0,00
2648	21311080000	143Z000	ACQ - STAINS - CSL INDIVIDUELS - C07-Plomb. San.	0	01/01/1983	13 061,28	13 061,28	0,00	0,00
2649	21311080000	033Z000	CN - MONTFERMEIL-L Noel - C07-Plomb. San.	0	01/01/1988	402 183,24	402 183,24	0,00	0,00
2650	21311080000	011T022	RD - DUGNY -LARIVIERE - C07-Plomb. San.	0	01/01/2006	4 340,01	3 689,00	0,00	651,01
2651	21311080000	150T012	RD - PANTIN - Les Pommiers - C07-Plomb. San.	0	01/01/2006	12 831,36	10 906,69	0,00	1 924,67
2652	21311080000	133T023	RD - PSG - H Sellier - C07-Plomb. San.	0	01/01/2006	38 060,72	36 142,92	0,00	1 917,80
2653	21311080000	115T026	RD - LES LILAS - Les Sablons - C07-Plomb. San.	0	01/01/2006	3 178,51	2 839,77	0,00	338,74
2654	21311080000	111T023	RD - DRANCY - PAUL BERT - C07-Plomb. San.	0	01/01/2006	8 021,74	6 818,53	0,00	1 203,21

DocuSign Envelope ID: 050AEFB8-07BE-431D-B315-39E8AF91D18C

Copyright © Salvia Développement

2655	21311080000	134T024	RD - PANTIN - Les Auteurs - C07-Plomb. San.	0	01/01/2006	12 609,07	10 717,65	0,00	1 891,42
2656	21311080000	028T026	RD - PSG - G PERI - C07-Plomb. San.	0	01/01/2006	7 084,37	6 021,73	0,00	1 062,64
2657	21311080000	011T024	RD - DUGNY -LARIVIERE - C07-Plomb. San.	0	01/01/2007	20 158,83	16 127,04	0,00	4 031,79
2658	21311080000	028T027	RD - PSG- PERI-FERRER - C07-Plomb. San.	0	01/01/2007	13 683,37	10 946,72	0,00	2 736,65
2659	21311080000	045T025	RD - DUGNY - Eguiller - C07-Plomb. San.	0	01/01/2007	29 272,71	23 418,24	0,00	5 854,47
2660	21311080000	139T023	RD - STAINS - CJ - C07-Plomb. San.	0	01/01/2007	113 497,60	90 798,08	0,00	22 699,52
2661	21311080000	111T024	RD - DRANCY - PAUL BERT - C07-Plomb. San.	0	01/01/2007	108,88	87,04	0,00	21,84
2662	21311080000	115T027	RD - LES LILAS - Les Sablons - C07-Plomb. San.	0	01/01/2007	13 721,76	11 009,24	0,00	2 712,52
2663	21311080000	133RH1	RH - PSG -Henri Sellier - Indiv - C07-Plomb. San.	0	01/01/2011	51 442,18	30 865,32	0,00	20 576,86
2664	21311080000	150T013	RD - PANTIN - Les Pommiers - C07-Plomb. San.	0	01/01/2007	20 235,78	16 188,64	0,00	4 047,14
2665	21311080000	133T024	RD - PSG - H Sellier - C07-Plomb. San.	0	01/01/2007	56 739,55	45 391,68	0,00	11 347,87
2666	21311080000	134T025	RD - PANTIN - Les Auteurs - C07-Plomb. San.	0	01/01/2007	23 748,93	18 999,20	0,00	4 749,73
2667	21311080000	193CN	CN - NEUILLY/MARNE - Suffren - C07-Plomb. San.	0	20/09/2013	292 867,26	135 922,49	0,00	156 944,77
2668	21311080000	412Z001	ACQ - LA COUNEUVE - Fontenay - C07-Plomb. San.	0	01/11/2005	47 170,48	47 170,48	0,00	0,00
2669	21311080000	420Z001	ACQ - LA COUNEUVE - Curie - C07-Plomb. San.	0	01/01/2006	40 085,24	40 085,24	0,00	0,00
2670	21311080000	421Z001	ACQ - LA COURNEUVE - Debussy - C07-Plomb. San.	0	01/01/2006	16 984,40	16 984,40	0,00	0,00
2671	21311080000	121RU14	CN - NEUILLY/M - Rambouillet B44 - C07-Plomb. San.	0	04/09/2013	91 298,29	42 572,49	0,00	48 725,80
2672	21311080000	188CN	CN - LA COURNEUVE - Genève Leclerc - C07-Plomb. San.	0	15/01/2013	541 481,40	269 702,24	0,00	271 779,16
2673	21311080000	5288	TC. AA - LBM - Bournonville - Locaux commerciaux - C07-Plomb. San.	0	16/12/2013	2 990,00	2 990,00	0,00	0,00
2674	21311080000	135RH21	RH - PSG - Danton Louis Blanc - C07-Plomb. San.	0	16/04/2013	254 598,62	123 637,26	0,00	130 961,36
2675	21311080000	121RU11	RH - NEUILLY/MARNE - Les Fauvettes B44 Ramboui - C07-Plomb. San.	0	04/09/2013	7 027,16	3 276,79	0,00	3 750,37
2676	21311080000	500Z000	AA - LBM - Bournonville - C07-Plomb. San.	0	01/07/2010	591 667,51	591 667,51	0,00	0,00
2677	21311080000	451RU11	TC.RH - LA COURNEUVE - Convention 2 - C07-Plomb. San.	0	01/01/2013	3 261,69	2 217,98	0,00	1 043,71
2678	21311080000	199CN	CN- NEUILLY/MARNE - Artois - Le Corguillé - C07-Plomb. San.	0	28/04/2014	420 725,18	182 583,21	0,00	238 141,97
2679	21311080000	194CN	CN - Neuilly sur Marne - Churchill - C07-Plomb. San.	0	01/07/2014	514 500,92	218 768,63	0,00	295 732,29
2680	21311080000	99CN	CN- MONTFERMEIL - Berthe Morisot PHASE 2 - C07-Plomb. San.	0	06/06/2014	261 704,82	112 174,57	0,00	149 530,25
2681	21311080000	133RH2	RH - PSG -Henri Sellier - Ilot stade Coll T1 - C07-Plomb. San.	0	31/10/2014	1 711 898,90	699 299,00	0,00	1 012 599,90
2682	21311080000	139RH13	TC.RH - STAINS- CJ - Ind T3 - C07-Plomb. San.	0	28/02/2014	416 952,01	184 315,63	0,00	232 636,38
2683	21311080000	139RH24	RH - STAINS- CJ - Coll T4 - C07-Plomb. San.	0	24/07/2014	2 370 617,46	1 000 530,44	0,00	1 370 087,02
2684	21311080000	051RH1	RH - ST OUEN - Robespierre - C07-Plomb. San.	0	26/06/2014	126 202,52	53 748,46	0,00	72 454,06
2685	21311080000	411RU11	RH - LA COURNEUVE - Tour leclerc - C07-Plomb. San.	0	31/01/2014	593 344,38	264 566,57	0,00	328 777,81
2686	21311080000	121RU112	RH - NEUILLY/M - Epargne 19 mars - C07-Plomb. San.	0	27/06/2014	845 485,23	359 968,22	0,00	485 517,01
2687	21311080000	121RU111	RH - NEUILLY/MARNE - Fauvettes - artois - C07-Plomb. San.	0	27/06/2014	548 280,50	233 432,33	0,00	314 848,17
2688	21311080000	040RU7	PK - EPINAY - Ilot Gendarmerie SILO OPH93 - C07-Plomb. San.	0	28/07/2014	18 091,80	7 625,82	0,00	10 465,98
2689	21311080000	032RU1	TC. REHAB - VLT- V Hugo - C07-Plomb. San.	0	26/05/2014	49 396,48	21 247,24	0,00	28 149,24
2690	21311080000	020RH1	TC.RH - LBM - M Alizard - C07-Plomb. San.	0	20/05/2014	341 688,61	147 253,75	0,00	194 434,86
2691	21311080000	195CN1	TC.CN - STAINS - Andréas - C07-Plomb. San.	0	10/04/2014	511 002,49	223 021,07	0,00	287 981,42
2692	21311080000	143RU54	TC.CN- STAINS - CSL - Georges Sand/ Ilot ME - C07-Plomb. San.	0	02/01/2014	517 676,24	232 883,38	0,00	284 792,86
2693	21311080000	197CN	TC - CN - PIERREFITTE Pasteur - C07-Plomb. San.	0	01/07/2015	393 237,28	147 544,76	0,00	245 692,52
2694	21311080000	167CN	TC - CN - PIERREFITTE - Ilôt E Nougaro - C07-Plomb. San.	0	15/07/2015	247 569,39	92 414,60	0,00	155 154,79
2695	21311080000	196CN	TC.CN LA COURNEUVE - Villon - C07-Plomb. San.	0	12/05/2015	204 802,42	78 245,74	0,00	126 556,68
2696	21311080000	198CN	TC.CN - PIERREFITTE - VEFA Ilot briais - C07-Plomb. San.	0	28/10/2015	62 170,70	22 313,35	0,00	39 857,35
2697	21311080000	139RH14	TC.RH - STAINS- CJ - Ind T4 - C07-Plomb. San.	0	16/10/2015	375 516,31	135 391,67	0,00	240 124,64
2698	21311080000	419RU11	TC.RH - LA COURNEUVE - Braque - C07-Plomb. San.	0	30/07/2015	228 780,62	84 930,89	0,00	143 849,73
2699	21311080000	420RU11	TC.RH - LA COUNEUVE - Curie - C07-Plomb. San.	0	15/10/2015	194 023,07	69 981,18	0,00	124 041,89
2700	21311080000	068RU1	RH - PIERREFITTE - Boris vian - C07-Plomb. San.	0	30/01/2015	184 832,19	73 198,62	0,00	111 633,57
2701	21311080000	B0744801	RH - LA COURNEUVE - Moulin Neuf - C07-Plomb. San.	0	15/02/2015	335 878,83	132 281,04	0,00	203 597,79
2702	21311080000	B1450021	C - LBM - Bournonville - Renov loc commerc - C07-Plomb. San.	0	01/05/2015	69 485,23	26 651,86	0,00	42 833,37
2703	21311080000	B1407021	TC.C - BOBIGNY- A Rimbaud - Remise etat logts jaur - C07-Plomb. San.	0	17/12/2015	2 529,36	890,48	0,00	1 638,88
2704	21311080000	9984	ACQ-LE BLANC MESNIL- Pasteur 2 - C07-Plomb. San.	0	01/01/2017	136 843,29	136 843,29	0,00	0,00
2705	21311090000	302Z001	ACQ - LBM - Libération 2 - C08-Ascenceurs	0	01/01/2006	164 673,41	164 673,41	0,00	0,00
2706	21311090000	438Z001	ACQ -LA COURNEUVE- Convention 3 (2) - C08-Ascenceurs	0	01/11/2005	26 888,11	26 888,11	0,00	0,00
2707	21311090000	0040Z001	ACQ -COM- EPINAY - I Gendarmerie - C08-Ascenceurs	0	01/01/2006	1 746,48	1 746,48	0,00	0,00
2708	21311090000	438Z001	ACQ -LA COURNEUVE- Convention 3 (1) - C08-Ascenceurs	0	01/11/2005	17 253,20	17 253,20	0,00	0,00
2709	21311090000	413Z001	ACQ - LA COUNEUVE - Fontenay 2 - C08-Ascenceurs	0	01/11/2005	42 716,40	42 716,40	0,00	0,00
2710	21311090000	448Z001	ACQ - LA COURNEUVE- Moulin neuf - C08-Ascenceurs	0	01/11/2005	81 906,00	70 291,32	0,00	11 614,68
2711	21311090000	411Z001	ACQ - LA COUNEUVE - Tour Leclerc - C08-Ascenceurs	0	01/11/2005	9 132,90	9 132,90	0,00	0,00
2712	21311090000	119Z000	ACQ - LILAS - Sentes - 119 - C08-Ascenceurs	0	01/01/1983	117 912,83	117 912,83	0,00	0,00
2713	21311090000	143Z000	ACQ - STAINS - CSL COLLECTIFS - C08-Ascenceurs	0	01/01/1983	118 174,95	118 174,95	0,00	0,00
2714	21311090000	063Z000	CN - PSG - A. France - C08-Ascenceurs	0	01/01/1980	69 228,67	69 228,67	0,00	0,00
2715	21311090000	0074Z001	CN - NLG - V Jara - C08-Ascenceurs	0	01/01/2007	504,01	504,01	0,00	0,00
2716	21311090000	101Z000	ACQ - MONTFERMEIL - Les Bosquets - C08-Ascenceurs	0	31/12/1982	25 812,85	25 812,85	0,00	0,00
2717	21311090000	10703	ACQ-LE BLANC MESNIL- Gaston Montmousseau - C08-Ascenceurs	0	01/01/2017	157 023,93	72 472,56	0,00	84 551,37
2718	21311090000	10759	ACQ-PAVILLONS-SOUS-BOIS-Chevalier de la Barre - C08-Ascenceurs	0	01/01/2017	352 688,89	141 075,54	0,00	211 613,35
2719	21311090000	A0312903	C- PANTIN- Pont Pierre - Remp ascenseurs - C08-Ascenceurs	0	01/01/2009	719 871,23	671 879,88	0,00	47 991,35
2720	21311090000	A0505204	C - ST OUEN - Pasteur - Modern 11 ascenseurs - C08-Ascenceurs	0	01/01/2009	124 094,65	115 821,72	0,00	8 272,93
2721	21311090000	A0514502	C - PSG - Belvedere- Modern asc - C08-Ascenceurs	0	01/01/2009	434 984,75	405 985,72	0,00	28 999,03
2722	21311090000	A0601801	C - STAINS - A.Lurçat - Modern° 14 ascenseu - C08-Ascenceurs	0	01/01/2009	1 015 390,74	947 698,08	0,00	67 692,66
2723	21311090000	A0613801	C - ST OUEN - A. Lesesne - Moder° ascenseurs - C08-Ascenceurs	0	01/01/2009	344 523,99	321 555,78	0,00	22 968,21
2724	21311090000	A0610502	C - BOBIGNY - Abreuvoir - Modern° 4 ascenseurs - C08-Ascenceurs	0	01/01/2009	374 338,97	349 383,03	0,00	24 955,94
2725	21311090000	A0843901	C -LA COURNEUVE- Conv3 - Confor Ascenseur - C08-Ascenceurs	0	01/01/2010	108 176,33	93 752,88	0,00	14 423,45
2726	21311090000	A1143820	TC.C - LA COURNEUVE - Convention 1- Rénov asc - C08-Ascenceurs	0	01/01/2016	60 000,00	31 911,00	0,00	28 089,00
2727	21311090000	A1202721	TC.C - ST OUEN - O vaillant - Rempl 3 ascenseurs - C08-Ascenceurs	0	28/06/2016	261 840,00	113 679,21	0,00	148 160,79
2728	21311090000	A1341121	TC.C - LA COUNEUVE - Tour Leclerc - amél asc - C08-Ascenceurs	0	01/01/2016	702 493,79	366 467,59	0,00	336 026,20
2729	21311090000	A1501221	TC-C-VILLETANEUSE-Allende-Rénovation ascenseurs - C08-Ascenceurs	0	22/12/2016	250 483,66	100 650,96	0,00	149 832,70
2730	21311090000	143RU64	CN - STAINS - Jean Ferrat - C08-Ascenceurs	0	15/04/2016	158 595,12	70 998,47	0,00	87 596,65
2731	21311090000	132CN	CN-PAVILLONS S/B-Canal coll-32 logts coll - C08-Ascenceurs	0	15/12/2016	147 223,68	59 346,59	0,00	87 877,09
2732	21311090000	11542	ACQ-LIVRY GARGAN-République - C08-Ascenceurs	0	01/01/2017	112 744,42	75 162,96	0,00	37 581,46
2733	21311090000	143RU51	TC.RH - STAINS - Ilot ME - C08-Ascenceurs	0	03/11/2016	329 477,65	135 341,60	0,00	194 136,05
2734	21311090000	A0910821	TA-BOBIGNY-Paul Eluard-Rénov asc - C08-Ascenceurs	0	29/02/2016	2 087 579,32	952 088,66	0,00	1 135 490,66
2735	21311090000	040RU7 T5	TC.PK - EPINAY - Ilot Gendarmerie Maison Medicale - C08-Ascenceurs	0	01/01/2016	71 585,93	40 194,20	0,00	31 391,73
2736	21311090000	11532	ACQ-LIVRY GARGAN-Joseph Noize - C08-Ascenceurs	0	01/01/2017	24 589,10	24 589,10	0,00	0,00
2737	21311090000	11644	ACQ-CLICHY SOUS BOIS- Allée de Gagny 1 - C08-Ascenceurs	0	01/01/2017	168 914,68	92 135,28	0,00	76 779,40
2738	21311090000	11666	ACQ-CLICHY SOUS BOIS-Aqueduc - C08-Ascenceurs	0	01/01/2017	315 218,49	126 087,42	0,00	189 131,07
2739	21311090000	11687	ACQ-CLICHY SOUS BOIS-Etang Beauclair - C08-Ascenceurs	0	01/01/2017	138 779,11	64 051,92	0,00	74 727,19
2740	21311090000	11697	ACQ-CLICHY SOUS BOIS-La Petite Montagne - C08-Ascenceurs	0	01/01/2017	263 890,64	263 890,64	0,00	0,00
2741	21311090000	11727	ACQ-VILLEPINTE-Robert Ballanger - C08-Ascenceurs	0	01/01/2017	111 945,85	51 667,32	0,00	60 278,53
2742	21311090000	11613	ACQ-NEUILLY SUR MARNE-Esplanade de melun - C08-Ascenceurs	0	01/01/2017	94 877,18	47 438,58	0,00	47 438,60
2743	21311090000	11633	ACQ-CLICHY SOUS BOIS-Allée de Gagny 2 - C08-Ascenceurs	0	01/01/2017	151 174,70	75 587,34	0,00	75 587,36

Copyright © Salvia Développement

DocuSign Envelope ID: 050AEFB8-07BE-431D-B315-39E8AF91D18C

2744	21311090000	11655	ACQ-CLICHY SOUS BOIS-Romain Rolland - C08-Ascenceurs	0	01/01/2017	228 782,29	124 790,34	0,00	103 991,95
2745	21311090000	11717	ACQ-CLICHY SOUS BOIS-Le Vieux Moulin - C08-Ascenceurs	0	01/01/2017	511 465,77	236 061,12	0,00	275 404,65
2746	21311090000	10714	ACQ-LE BLANC MESNIL- Clara Zetkin - C08-Ascenceurs	0	01/01/2017	87 500,37	40 384,80	0,00	47 115,57
2747	21311090000	10735	ACQ-LE BLANC MESNIL- Danielle Mitterrand - C08-Ascenceurs	0	01/01/2017	143 657,68	61 567,56	0,00	82 090,12
2748	21311090000	133RH22	TC - RH - PSG - H. sellier - coll T2 - C08-Ascenceurs	0	22/12/2017	140 461,98	47 077,20	0,00	93 384,78
2749	21311090000	116RU11	TC - RH - LES LILAS - LES SENTES - C08-Ascenceurs	0	31/12/2017	1 408 447,95	469 739,90	0,00	938 708,05
2750	21311090000	143RU61	TC - RH - STAINS - Square Moliere - - C08-Ascenceurs	0	15/02/2017	241 507,11	94 617,84	0,00	146 889,27
2751	21311090000	10311	ACQ-LE BLANC MESNIL- Les 4 Tours 1 - C08-Ascenceurs	0	01/01/2017	715 994,86	357 997,44	0,00	357 997,42
2752	21311090000	10625	ACQ-LE BLANC MESNIL- Les 4 Tours 3 - C08-Ascenceurs	0	01/01/2017	587 264,88	293 632,44	0,00	293 632,44
2753	21311090000	11677	ACQ-CLICHY SOUS BOIS- Bois de la couronne - C08-Ascenceurs	0	01/01/2017	581 236,93	290 618,46	0,00	290 618,47
2754	21311090000	11707	ACQ-CLICHY SOUS BOIS-Le Rouaillier - C08-Ascenceurs	0	01/01/2017	509 501,55	509 501,55	0,00	0,00
2755	21311090000	11602	ACQ-NEUILLY SUR MARNE-Dugay-Trouin - C08-Ascenceurs	0	01/01/2017	718 551,68	718 551,68	0,00	0,00
2756	21311090000	11809	ACQ-EPINAY-Orgemont - C08-Ascenceurs	0	01/01/2017	758 850,51	455 310,30	0,00	303 540,21
2757	21311090000		RENOVATION ASCENSEURS GAGARINE - ASC	0	01/10/2009	552 129,10	487 789,71	0,00	64 339,39
2758	21311090000		RENOVATION ASCENSEURS DUCLOS - ASC	0	01/10/2009	195 107,60	172 371,73	0,00	22 735,87
2759	21311090000		RENOVATION ASCENSEURS CACHIN - ASC	0	01/10/2009	456 955,94	403 707,00	0,00	53 248,94
2760	21311090000		RENOVATION ASCENSEURS ORADOUR - ASC	0	01/10/2009	126 826,12	112 047,05	0,00	14 779,07
2761	21311090000		RENOVATION ASCENSEURS PARAT - ASC	0	01/10/2009	41 365,26	36 544,94	0,00	4 820,32
2762	21311090000		RENOVATION ASCENSEURS DE GAULLE - C08-Ascenceurs	0	01/10/2009	87 122,62	76 970,23	0,00	10 152,39
2763	21311090000		RENOVATION ASCENSEURS LANGEVIN - ASC	0	01/10/2009	25 582,23	22 601,11	0,00	2 981,12
2764	21311090000		REMPLACEMENT PLANCHER INOX ASCENSEURS PARAT - ASC	0	16/09/2010	3 295,82	2 701,05	0,00	594,77
2765	21311090000		REMPLACEMENT MOTEUR ASCENSEUR PARAT - ASC	0	31/07/2010	23 210,00	19 220,81	0,00	3 989,19
2766	21311090000		ANRU - 99/115 ST GERMAIN - C08-Ascenceurs	0	01/01/2010	278 455,89	241 328,49	0,00	37 127,40
2767	21311090000		ASC - C08-Ascenceurs	0	31/07/1962	0,00	1 707,43	0,00	0,00
2768	21311090000		REMPLACEMENT DES PORTE CABINE TOUR I - ASC	0	30/11/2011	70 843,08	52 365,63	0,00	18 477,45
2769	21311090000		ANRU - 99 VERDUN 2EME TRANCHE - C08-Ascenceurs	0	01/01/2011	23 382,97	18 706,32	0,00	4 676,65
2770	21311090000		ANRU - VEUVE AUBLET / BELLEVUE - C08-Ascenceurs	0	13/07/2012	65 449,96	45 689,45	0,00	19 760,51
2771	21311090000		58 BIS REPUBLIQUE / ALLEE DES SAISONS - C08-Ascenceurs	0	10/10/2012	44 963,40	30 657,23	0,00	14 306,17
2772	21311090000		25 PV COUTURIER ATELIERS MUNICIPAUX - C08-Ascenceurs	0	30/06/2013	60 593,21	38 403,39	0,00	22 189,82
2773	21311090000		ANRU - BAT M/N - C08-Ascenceurs	0	30/06/2013	235 291,64	149 125,48	0,00	86 166,16
2774	21311090000		ANRU - 6 RUE VERDUN ET 66 RUE CARNOT - C08-Ascenceurs	0	31/07/2013	81 552,95	51 225,65	0,00	30 327,30
2775	21311090000		ANRU - 126 REPUBLIQUE - C08-Ascenceurs	0	31/01/2013	94 756,85	62 651,99	0,00	32 104,86
2776	21311090000		SENTE DE LA FERME - C08-Ascenceurs	0	07/04/2014	12 579,04	7 326,84	0,00	5 252,20
2777	21311090000		91 HUSSON - C08-Ascenceurs	0	01/01/2015	14 656,07	7 816,56	0,00	6 839,51
2778	21311090000		ANRU - PLACE DES COMMERCES - C08-Ascenceurs	0	01/01/2015	48 455,05	25 842,71	0,00	22 612,34
2779	21311090000		ASC - PORTE PALIERE - PARAT - ASC	0	01/01/2016	45 239,25	21 111,65	0,00	24 127,60
2780	21311090000		Remplacement 2 Cabines Ascenseur K1K2 - ASC	0	31/01/2016	383 138,10	176 768,37	0,00	206 369,73
2781	21311090000		Mise en conformité Langevin 5 ascenseurs - C08-Ascenceurs	0	31/12/2016	14 190,34	5 678,71	0,00	8 511,63
2782	21311090000		Mise en conformité CACHIN 13 ascenseurs - C08-Ascenceurs	0	31/12/2016	36 894,89	14 764,70	0,00	22 130,19
2783	21311090000		Mise en conformité Oradour 4 ascenseurs - C08-Ascenceurs	0	31/12/2016	11 352,27	4 542,99	0,00	6 809,28
2784	21311090000		Mise en conformité Parat 5 ascenseurs - C08-Ascenceurs	0	31/12/2016	14 190,34	5 678,71	0,00	8 511,63
2785	21311090000		Mise en conformité Gagarine 26 ascenseurs - C08-Ascenceurs	0	31/12/2016	73 789,78	29 529,40	0,00	44 260,38
2786	21311090000		Mise en conformité De Gaulle 5 ascenseurs - C08-Ascenceurs	0	31/12/2016	9 933,24	3 975,10	0,00	5 958,14
2787	21311090000		Mise en conformité Duclos 7 ascenseurs - C08-Ascenceurs	0	31/12/2016	19 866,48	7 950,21	0,00	11 916,27
2788	21311090000		Mise en conformité St Germain 3 ascenseurs - C08-Ascenceurs	0	31/12/2016	8 514,21	3 407,22	0,00	5 106,99
2789	21311090000		Mise en conformité Des Saisons 1 ascenseur - C08-Ascenceurs	0	31/12/2016	2 838,07	1 135,72	0,00	1 702,35
2790	21311090000		Mise en conformité Pizzoli 1 ascenseur - C08-Ascenceurs	0	31/12/2016	2 838,07	1 135,72	0,00	1 702,35
2791	21311090000		Mise en conformité Place des com. 1 ascenseur - C08-Ascenceurs	0	31/12/2016	2 838,07	1 135,72	0,00	1 702,35
2792	21311090000		Mise en conformité AC 1 ascenseu - C08-Ascenceurs	0	31/12/2016	2 838,07	1 135,72	0,00	1 702,35
2793	21311090000	181CN	TC - CN - LA COURNEUVE - Ilot Balzac 2 - C08-Ascenceurs	0	26/11/2018	145 349,07	39 715,47	0,00	105 633,60
2794	21311090000	201CN	TC - CN - STAINS - Les terrasses - C08-Ascenceurs	0	24/07/2018	222 525,50	65 883,80	0,00	156 641,70
2795	21311090000	124CN	TC.CN - Noisy Le Sec-Pierre Feuillère - C08-Ascenceurs	0	22/05/2018	234 554,22	72 144,17	0,00	162 410,05
2796	21311090000	143RU114	TC.CN - STAINS - Mandela/Apolinaire D1 Guimier - C08-Ascenceurs	0	11/01/2018	165 955,19	55 015,28	0,00	110 939,91
2797	21311090000	503CN	TC.CN - BONDY - Léon Blum - Logements - C08-Ascenceurs	0	28/03/2018	197 228,73	62 644,89	0,00	134 583,84
2798	21311090000	311CN	TC.CN MONTFERMEIL E. Degas - C08-Ascenceurs	0	04/10/2018	199 018,32	56 306,74	0,00	142 711,58
2799	21311090000	310CN	TC.CN MONTFERMEIL - S. Valadon - C08-Ascenceurs	0	11/01/2019	133 375,35	35 323,15	0,00	98 052,20
2800	21311090000	109CN	TC - CN - MONTMERMEIL - Utrillo - C08-Ascenceurs	0	18/01/2019	234 301,70	61 752,94	0,00	172 548,76
2801	21311090000	663CN	TC - CN - LBM - Casanova-E1 - C08-Ascenceurs	0	25/01/2019	119 480,43	31 337,71	0,00	88 142,72
2802	21311090000	A1821021	TA-STAINS-SQ Molière-Remplacement portes palières - C08-Ascenceurs	0	03/07/2019	256 828,00	59 903,09	0,00	196 924,91
2803	21311090000	A1820621	TA-Stains-Sq P. Valery-Remp portes palières 7 lama - C08-Ascenceurs	0	03/07/2019	129 560,34	30 218,92	0,00	99 341,42
2804	21311090000	A1801721	TA-Dugny-Maurice Thorez-Rempl complet ascenseur - C08-Ascenceurs	0	30/04/2019	80 385,20	19 688,86	0,00	60 696,34
2805	21311090000	A1804321	TA-PANTIN-J. DUCLOS-RENOV ASCENSEUR - C08-Ascenceurs	0	21/06/2019	179 958,40	42 368,30	0,00	137 590,10
2806	21311090000	A1841221	TA- La Courneuve- Fontenay -26 portes palières asc - C08-Ascenceurs	0	31/01/2019	259 643,92	67 815,66	0,00	191 828,26
2807	21311090000	A1350121	TA-Bondy-Noue Caillet-Rénov asc L5 - C08-Ascenceurs	0	31/12/2020	730 030,60	97 470,75	0,00	632 559,85
2808	21311090000	A1920521	C-STAINS Square Beranger remp Asc - C08-Ascenceurs	0	31/12/2020	241 835,01	32 288,83	0,00	209 546,18
2809	21311090000	A1804421	TA-St Ouen-Péri-Vaillant-Remp armoires, VF, colonn - C08-Ascenceurs	0	31/12/2020	522 605,10	69 776,13	0,00	452 828,97
2810	21311090000	746CN	GAGARINE VEFA VASSOU - C08-Ascenceurs	0	30/07/2020	255 345,83	41 275,07	0,00	214 070,76
2811	21311090000	748CN	VEFA CN DE GAULLE 63 lgt - C08-Ascenceurs	0	21/10/2020	245 742,32	35 997,33	0,00	209 744,99
2812	21311090000	747CN	VEFA République Urban Verde 10 lgt - C08-Ascenceurs	0	02/03/2020	38 677,43	7 311,63	0,00	31 365,80
2813	21311090000	139RH26	TC.RH - STAINS- CJ - Coll T6 - C08-Ascenceurs	0	31/07/2020	2 769 126,99	447 106,53	0,00	2 322 020,46
2814	21311090000	749CN	VEFA Benfleet 28 lgt - C08-Ascenceurs	0	18/01/2021	114 886,54	14 961,48	0,00	99 925,06
2815	21311090000	026RH1	TC- RH -LBM- F.MANOUCHIAN - C08-Ascenceurs	0	09/12/2021	222 546,77	15 771,35	0,00	206 775,42
2816	21311090000	744VEFA	TC-CN-Romainville-Gagarine Lot3 - C08-Ascenceurs	0	18/11/2021	75 052,59	5 606,67	0,00	69 445,92
2817	21311090000	201RU1	VEFA JARDIN DE STAINS ILOT 8D - C08-Ascenceurs	0	26/12/2022	293 457,42	321,60	0,00	293 135,82
2818	21311090000	0750VEFA	VEFA Niemen 12 lgt - C08-Ascenceurs	0	30/10/2022	42 799,06	492,48	0,00	42 306,58
2819	21311090000	A1870921	C - RMV - Gagarine - Remp 1 asc - C08-Ascenceurs	0	26/09/2022	226 515,56	4 013,15	0,00	222 502,41
2820	21311090000	A1912921	C-PANTIN - PONT DE PIERRE Renov 12 Asc - C08-Ascenceurs	0	16/12/2022	1 635 984,02	4 780,96	0,00	1 631 203,06
2821	21311090000	0514	ACQ- Il e St Denis -Marcel Paul-SEMISO - C08-Ascenceurs	0	01/03/2022	168 126,49	28 189,98	0,00	139 936,51
2822	21311090000	0515	ACQ -ILE ST DENIS L'ILE EN SCNE -SEMISO - C08-Ascenceurs	0	01/03/2022	232 675,13	21 673,85	0,00	211 001,28
2823	21311090000	0519	ACQ -ILE ST DENIS- MARCEL CACHIN -SEMISO - C08-Ascenceurs	0	01/03/2022	124 373,01	14 895,55	0,00	109 477,46
2824	21311090000	0516	ACQ -ILE ST DENIS- MAURICE THOREZ -SEMISO - C08-Ascenceurs	0	01/03/2022	191 050,78	26 694,77	0,00	164 356,01
2825	21311090000	118Z000	ACQ - LILAS - Sentes - 118 - C08-Ascenceurs	0	01/01/1983	16 317,90	16 317,90	0,00	0,00
2826	21311090000	192CN	CN - LBM - Gabriel Peri 2 - C08-Ascenceurs	0	27/04/2011	218 468,86	170 146,34	0,00	48 322,52
2827	21311090000	101RU14	CN- MONTFERMEIL - Les Bosquets - Berthe Morisot 1 - C08-Ascenceurs	0	24/01/2011	489 690,44	389 695,21	0,00	99 995,23
2828	21311090000	0187CN	CN - LA COURNEUVE - Jardins de Presov - C08-Ascenceurs	0	22/11/2011	555 415,86	411 362,75	0,00	144 053,11
2829	21311090000	189CN	CN- LA COURNEUVE - Joliot-Curie - C08-Ascenceurs	0	16/09/2011	198 228,45	149 241,59	0,00	48 986,86
2830	21311090000	A0703601	C - VLT- M Grandcoing - Modern° 4 asc - C08-Ascenceurs	0	31/12/2011	231 549,29	169 845,11	0,00	61 704,18
2831	21311090000	A0714301	C - STAINS - CSL - Rempl cab ascens - C08-Ascenceurs	0	31/12/2011	167 118,75	122 584,27	0,00	44 534,48
2832	21311090000	A0714302	C - STAINS - CSL - Rempl 6 cab asc - C08-Ascenceurs	0	31/12/2011	105 492,34	77 380,36	0,00	28 111,98

Copyright © Salvia Développement

DocuSign Envelope ID: 050AEFB8-07BE-431D-B315-39E8AF91D18C

2833	21311090000	A0841120	C - LA COUNEUVE - Tour Leclerc- ROBIEN asc - C08-Ascenceurs	0	31/12/2011	45 825,55	33 613,79	0,00	12 211,76
2834	21311090000	A0903601	C - VLT- M Grandcoing - Rempl 10 armoires asc - C08-Ascenceurs	0	31/12/2011	210 965,30	154 746,39	0,00	56 218,91
2835	21311090000	018Z000	CN - STAINS - A.Lurçat - C08-Ascenceurs	0	01/01/1975	8 023,69	8 023,69	0,00	0,00
2836	21311090000	143RU11	RH - STAINS - CSL - Ilot Claudel-Nerval-Carco - C08-Ascenceurs	0	29/11/2011	240 469,96	177 794,03	0,00	62 675,93
2837	21311090000	A0814320	C - STAINS - CSL - Rempl cabines asc - C08-Ascenceurs	0	31/12/2011	411 038,88	301 503,58	0,00	109 535,30
2838	21311090000	116T016	C - LILAS - Sentes - Modern° 12 ascenseurs - C08-Ascenceurs	0	01/01/2006	345 269,38	345 269,38	0,00	0,00
2839	21311090000	143RU21	RH - STAINS - Ilot Sazaki - C08-Ascenceurs	0	18/04/2012	226 606,23	161 749,24	0,00	64 856,99
2840	21311090000	101Z001	ACQ - MONTFERMEIL - Les bosquets AFTRP n° 1 et 2 - C08-Ascenceurs	0	01/11/2006	41 066,13	41 066,13	0,00	0,00
2841	21311090000	124Z000	ACQ - NLS - P Feuillères - C08-Ascenceurs	0	01/01/1983	28 854,76	28 854,76	0,00	0,00
2842	21311090000	A0913721	C - ROSNY - PRE GENTIL - Rempl 8 asc -20 Rhin - C08-Ascenceurs	0	31/12/2012	923 486,30	615 826,18	0,00	307 660,12
2843	21311090000	A1001521	C - BOBIGNY - Chemin Vert - Rempl 12 asc - C08-Ascenceurs	0	31/12/2012	2 035 686,75	1 357 496,32	0,00	678 190,43
2844	21311090000	502CN	ACQ - BONDY - Raymond Aubrac - C08-Ascenceurs	0	01/11/2012	104 004,18	70 494,88	0,00	33 509,30
2845	21311090000	090T004	C - NLG - G Lorca - Rempl 2 cabines ascense - C08-Ascenceurs	0	01/01/2008	51 433,41	51 433,41	0,00	0,00
2846	21311090000	025T008	C - LE RAINCY - Les Rinceaux - Modern 2 ascenseurs - C08-Ascenceurs	0	01/01/2008	149 251,35	149 251,35	0,00	0,00
2847	21311090000	143T017	C - STAINS - CSL - 3 cabines ascenseurs - C08-Ascenceurs	0	01/01/2008	97 165,50	97 165,50	0,00	0,00
2848	21311090000	177Z001	CN - BOBIGNY - ZAC Rostand - C08-Ascenceurs	0	01/01/2005	96 159,23	96 159,23	0,00	0,00
2849	21311090000	012RU1	RH VILLETANEUSE Allende - C08-Ascenceurs	0	02/01/2009	174 466,30	162 802,92	0,00	11 663,38
2850	21311090000	A0804020	C - EPINAY - I Gendarmerie - modernisat° asce - C08-Ascenceurs	0	01/03/2013	461 782,69	302 878,82	0,00	158 903,87
2851	21311090000	A1403221	C - VLT - Victor Hugo - Rempl ascenseurs - C08-Ascenceurs	0	31/12/2013	68 187,50	40 924,92	0,00	27 262,58
2852	21311090000	040Z000	CN - EPINAY - I Gendarmerie - C08-Ascenceurs	0	01/01/1977	31 866,98	31 866,98	0,00	0,00
2853	21311090000	126Z000	ACQ - NLS - RPA Clémenceau - C08-Ascenceurs	0	31/12/1982	2 742,22	2 742,22	0,00	0,00
2854	21311090000	018T005	C - STAINS - A.Lurçat - Modern° 8 ascenseurs - C08-Ascenceurs	0	01/01/2008	407 352,77	407 352,77	0,00	0,00
2855	21311090000	0183CN4	CN - La Courneuve - Renoir - C08-Ascenceurs	0	30/03/2009	331 517,63	303 952,60	0,00	27 565,03
2856	21311090000	0097C001	CN - LE RAINCY - Les Tourelles - C08-Ascenceurs	0	01/11/2009	6 731,74	5 908,94	0,00	822,80
2857	21311090000	A0830301	C - LBM - Libé 3 - Confor Ascenseur - C08-Ascenceurs	0	01/01/2010	849,16	735,93	0,00	113,23
2858	21311090000	A0712001	C - LES LILAS - RPA Voltaire - Conform ASC - C08-Ascenceurs	0	01/01/2010	49 097,33	42 551,08	0,00	6 546,25
2859	21311090000	A0702802	C - PSG - F Ferrer- Rempl 2 ascenseurs - C08-Ascenceurs	0	01/01/2010	57 335,53	49 690,81	0,00	7 644,72
2860	21311090000	A0830201	C - LBM - Libé 2 - Conformité asc ROBIEN - C08-Ascenceurs	0	01/01/2010	62 266,63	53 964,43	0,00	8 302,20
2861	21311090000	A0708701	C - STAINS - I carnot - rempl 2 cab asc - C08-Ascenceurs	0	01/01/2010	105 237,55	91 205,91	0,00	14 031,64
2862	21311090000	A0805520	C - ILE ST DENIS - J jaures modern 2 ascens - C08-Ascenceurs	0	01/01/2010	121 510,15	105 308,84	0,00	16 201,31
2863	21311090000	A0711602	C - LES LILAS - les sentes - modern 2 ascens - C08-Ascenceurs	0	01/01/2010	44 129,16	38 245,25	0,00	5 883,91
2864	21311090000	A0811620	C - LILAS - Sentes - Modern° 2 ascenseurs - C08-Ascenceurs	0	01/01/2010	55 504,04	48 103,50	0,00	7 400,54
2865	21311090000	A0811621	C - LILAS - Les sentes modern 1 asce - C08-Ascenceurs	0	01/01/2010	55 874,80	48 424,83	0,00	7 449,97
2866	21311090000	A0642106	Amélio QS - LA COURNEUVE - Debussy - Rénov 4 ASC - C08-Ascenceurs	0	01/01/2010	225 656,27	225 656,27	0,00	0,00
2867	21311090000	A0712901	C- PANTIN- Pont Pierre - Remp 4 ascenseurs - C08-Ascenceurs	0	01/01/2010	580 800,70	503 360,65	0,00	77 440,05
2868	21311090000	A0701501	C - BOBIGNY- Chemin vert - Rempl 4 cab asc - C08-Ascenceurs	0	01/01/2010	331 386,85	287 201,98	0,00	44 184,87
2869	21311090000	015Z000	CN - BOBIGNY- Chemin vert - C08-Ascenceurs	0	01/01/1974	40 627,17	40 627,17	0,00	0,00
2870	21311090000	016Z000	CN - BOBIGNY- Chemin vert - C08-Ascenceurs	0	01/01/1974	19 924,03	19 924,03	0,00	0,00
2871	21311090000	017Z000	CN - DUGNY- M. Thorez - C08-Ascenceurs	0	01/01/1974	109 200,95	109 200,95	0,00	0,00
2872	21311090000	020Z000	CN - LBM - M Alizard - C08-Ascenceurs	0	01/01/1976	75 292,86	75 292,86	0,00	0,00
2873	21311090000	027Z000	CN - ST OUEN - O.Vaillant - C08-Ascenceurs	0	01/01/1976	7 513,64	7 513,64	0,00	0,00
2874	21311090000	044Z000	CN - ST OUEN - P Vaillant 1ère tr. - C08-Ascenceurs	0	01/01/1977	68 762,80	68 762,80	0,00	0,00
2875	21311090000	051Z000	CN - ST OUEN - Robesp 051 - C08-Ascenceurs	0	01/01/1979	21 809,07	21 809,07	0,00	0,00
2876	21311090000	053Z000	CN - DUGNY- M. Thorez - C08-Ascenceurs	0	01/01/1978	31 538,77	31 538,77	0,00	0,00
2877	21311090000	056Z000	CN - ST OUEN - Robesp 056 - C08-Ascenceurs	0	01/01/1979	36 559,71	36 559,71	0,00	0,00
2878	21311090000	061Z000	CN - MONTFERMEIL - A. France - C08-Ascenceurs	0	01/01/1983	31 034,68	31 034,68	0,00	0,00
2879	21311090000	062Z000	CN - ST OUEN - Robesp 062 - C08-Ascenceurs	0	01/01/1979	1 848,42	1 848,42	0,00	0,00
2880	21311090000	068Z000	CN - PIERREFITTE - ZAC Barrage - C08-Ascenceurs	0	01/01/1980	70 349,51	70 349,51	0,00	0,00
2881	21311090000	070Z000	ACQ - BOBIGNY- A Rimbaud 070 - C08-Ascenceurs	0	01/01/1980	53 082,17	53 082,17	0,00	0,00
2882	21311090000	071Z000	ACQ - BOBIGNY- A Rimbaud 071 - C08-Ascenceurs	0	01/01/1980	54 776,19	54 776,19	0,00	0,00
2883	21311090000	075Z000	CN - ST OUEN - P Vaillant 2ème tr. - C08-Ascenceurs	0	01/01/1982	50 700,79	50 700,79	0,00	0,00
2884	21311090000	079Z000	CN - EPINAY - Ilot du marché 079 - C08-Ascenceurs	0	01/01/1981	71 023,29	71 023,29	0,00	0,00
2885	21311090000	084Z000	CN - EPINAY - Ilot du marché 084 PLA - C08-Ascenceurs	0	01/01/1982	20 790,86	20 790,86	0,00	0,00
2886	21311090000	172Z000	CN - DRANCY - Charles Gide - C08-Ascenceurs	0	01/01/2000	283 935,84	283 935,84	0,00	0,00
2887	21311090000	173Z000	CN - NEUILLY/MARNE - Les fauvettes - C08-Ascenceurs	0	31/12/1995	9 096,31	9 096,31	0,00	0,00
2888	21311090000	171Z000	CN -LA COURNEUVE - l'orme seul1 Chauff coll - C08-Ascenceurs	0	01/01/1995	197 323,02	197 323,02	0,00	0,00
2889	21311090000	019Z000	CN - STAINS - A.Lurçat - C08-Ascenceurs	0	01/01/1975	4 766,11	4 766,11	0,00	0,00
2890	21311090000	036Z000	ACQ - VLT- M Grandcoing - C08-Ascenceurs	0	01/01/1983	18 090,84	18 090,84	0,00	0,00
2891	21311090000	024Z000	CN - MONTFERMEIL - A. France - C08-Ascenceurs	0	01/01/1978	29 681,30	29 681,30	0,00	0,00
2892	21311090000	060Z000	CN - MONTFERMEIL - A. France - C08-Ascenceurs	0	01/01/1982	39 172,20	39 172,20	0,00	0,00
2893	21311090000	090Z000	CN - NLG - G Lorca - C08-Ascenceurs	0	01/01/1986	176 476,01	176 476,01	0,00	0,00
2894	21311090000	116Z000	ACQ - LILAS - Sentes - 116 - C08-Ascenceurs	0	01/01/1983	29 126,25	29 126,25	0,00	0,00
2895	21311090000	129Z000	ACQ - PANTIN- Pont Pierre - C08-Ascenceurs	0	01/01/1983	0,00	0,00	0,00	0,00
2896	21311090000	137Z000	ACQ - RSB - Pré Gentil - C08-Ascenceurs	0	01/01/1983	19 279,55	19 279,55	0,00	0,00
2897	21311090000	138Z000	ACQ - ST OUEN - Adrien Lesesne - C08-Ascenceurs	0	01/01/1983	4 111,26	4 111,26	0,00	0,00
2898	21311090000	145Z000	ACQ - PSG - Belvedere - C08-Ascenceurs	0	01/01/1983	6 120,15	6 120,15	0,00	0,00
2899	21311090000	052Z000	CN - ST OUEN - Pasteur - C08-Ascenceurs	0	01/01/1981	59 180,49	59 180,49	0,00	0,00
2900	21311090000	058Z000	CN - EPINAY - I Gendarmerie - C08-Ascenceurs	0	31/12/1977	68 755,22	68 755,22	0,00	0,00
2901	21311090000	074Z000	CN - NLG - V Jara - 074 - C08-Ascenceurs	0	01/01/1981	61 552,82	61 552,82	0,00	0,00
2902	21311090000	087Z000	CN - STAINS - I carnot 1 - C08-Ascenceurs	0	01/01/1981	54 651,87	54 651,87	0,00	0,00
2903	21311090000	171Z000	CN -LA COURNEUVE - l'orme seul1 chauff ind - C08-Ascenceurs	0	01/01/1995	97 552,95	97 552,95	0,00	0,00
2904	21311090000	077Z000	CN - NLG - V Jara - 077 - C08-Ascenceurs	0	31/12/1980	9 246,74	9 246,74	0,00	0,00
2905	21311090000	089Z000	CN - STAINS - I carnot 089 COLL - C08-Ascenceurs	0	01/01/1985	208 200,22	208 200,22	0,00	0,00
2906	21311090000	028Z000	CN - PSG- F. Ferrer - C08-Ascenceurs	0	01/01/1977	50 079,71	50 079,71	0,00	0,00
2907	21311090000	412Z001	ACQ - LA COUNEUVE - Fontenay - C08-Ascenceurs	0	01/11/2005	28 712,46	28 712,46	0,00	0,00
2908	21311090000	421Z001	ACQ - LA COURNEUVE - Debussy - C08-Ascenceurs	0	01/01/2006	5 169,16	5 169,16	0,00	0,00
2909	21311090000	188CN	CN - LA COURNEUVE - Genève Leclerc - C08-Ascenceurs	0	15/01/2013	329 597,36	218 888,79	0,00	110 708,57
2910	21311090000	121RU11	RH - NEUILLY/MARNE - Les Fauvettes B44 Ramboui - C08-Ascenceurs	0	04/09/2013	610 534,98	379 591,05	0,00	230 943,93
2911	21311090000	500Z000	AA - LBM - Bournonville - C08-Ascenceurs	0	01/07/2010	93 521,95	93 521,95	0,00	0,00
2912	21311090000	199CN	CN- NEUILLY/MARNE - Artois - Le Corguillé - C08-Ascenceurs	0	28/04/2014	256 093,59	148 183,49	0,00	107 910,10
2913	21311090000	99CN	CN- MONTFERMEIL - Berthe Morisot PHASE 2 - C08-Ascenceurs	0	06/06/2014	159 298,59	91 040,25	0,00	68 258,34
2914	21311090000	133RH2	RH - PSG -Henri Sellier - Ilot stade Coll T1 - C08-Ascenceurs	0	31/10/2014	114 126,59	62 159,91	0,00	51 966,68
2915	21311090000	439RU11	RH - LA COURNEUVE- Conv3 - C08-Ascenceurs	0	30/12/2014	79 260,58	42 301,27	0,00	36 959,31
2916	21311090000	A1403621	C -VLT M.Grancoing - Remp portes palières - C08-Ascenceurs	0	31/12/2014	429 994,62	229 409,02	0,00	200 585,60
2917	21311090000	A1107421	C - Noisy-Le-Grand - Victor Jara - Rénov asc - C08-Ascenceurs	0	31/12/2014	445 913,48	237 902,00	0,00	208 011,48
2918	21311090000	051RH1	RH - ST OUEN - Robespierre - C08-Ascenceurs	0	26/06/2014	356 659,34	202 530,40	0,00	154 128,94
2919	21311090000	411RU11	RH - LA COURNEUVE - Tour leclerc - C08-Ascenceurs	0	31/01/2014	12 958,72	7 704,20	0,00	5 254,52
2920	21311090000	040RU7	PK - EPINAY - Ilot Gendarmerie SILO OPH93 - C08-Ascenceurs	0	28/07/2014	38 556,31	21 668,99	0,00	16 887,32
2921	21311090000	020RH1	TC.RH - LBM - M Alizard - C08-Ascenceurs	0	20/05/2014	239 041,43	137 356,07	0,00	101 685,36

DocuSign Envelope ID: 050AEFB8-07BE-431D-B315-39E8AF91D18C

Copyright © Salvia Développement

2922	21311090000	195CN1	TC.CN - STAINS - Andréas - C08-Ascenceurs	0	10/04/2014	311 045,00	181 002,61	0,00	130 042,39
2923	21311090000	143RU54	TC.CN- STAINS - CSL - Georges Sand/ Ilot ME - C08-Ascenceurs	0	02/01/2014	315 107,27	189 006,80	0,00	126 100,47
2924	21311090000	197CN	TC - CN - PIERREFITTE Pasteur - C08-Ascenceurs	0	01/07/2015	239 361,82	119 746,46	0,00	119 615,36
2925	21311090000	196CN	TC.CN LA COURNEUVE - Villon - C08-Ascenceurs	0	12/05/2015	124 662,37	63 503,79	0,00	61 158,58
2926	21311090000	A1115020	TC - C - PANTIN - Les Pommiers - Rénov asc 35 à 39 - C08-Ascenceurs	0	15/08/2015	291 071,85	143 223,30	0,00	147 848,55
2927	21311090000	9984	ACQ-LE BLANC MESNIL- Pasteur 2 - C08-Ascenceurs	0	01/01/2017	83 295,92	71 396,52	0,00	11 899,40
2928	21311100000	9995	ACQ-LE BLANC MESNIL- Victor Hugo 2 - C10-Sécurité	0	01/01/2017	403 962,00	201 981,00	0,00	201 981,00
2929	21311100000	023Z000	CN - MONTFERMEIL - Les Ormes - C10-Sécurité	0	01/01/1978	2 388,57	2 388,57	0,00	0,00
2930	21311100000	034Z000	CN - DUGNY - S Allende - C10-Sécurité	0	01/01/1977	15 691,07	15 691,07	0,00	0,00
2931	21311100000	300Z001	ACQ - LBM - Ilot Berne - C10-Sécurité	0	01/01/2006	5 465,66	5 465,66	0,00	0,00
2932	21311100000	301Z001	ACQ - LBM - Gabriel Péri - C10-Sécurité	0	01/01/2006	28 224,68	28 224,68	0,00	0,00
2933	21311100000	303Z001	ACQ - LBM - Libération 3 - C10-Sécurité	0	01/01/2006	16 571,69	16 571,69	0,00	0,00
2934	21311100000	304Z001	ACQ - LBM - Victor Hugo - C10-Sécurité	0	01/01/2006	18 769,56	18 769,56	0,00	0,00
2935	21311100000	302Z001	ACQ - LBM - Libération 2 - C10-Sécurité	0	01/01/2006	32 673,30	32 673,30	0,00	0,00
2936	21311100000	105T005	C - BOBIGNY- Abreuvoir - Remplact portes palieres - C10-Sécurité	0	01/01/2006	145 464,81	145 464,81	0,00	0,00
2937	21311100000	451Z001	ACQ - LA COURNEUVE - Convention 2 - C10-Sécurité	0	01/11/2005	2 772,90	2 772,90	0,00	0,00
2938	21311100000	9981	ACQ-LE BLANC MESNIL- Jean Bouin - C10-Sécurité	0	01/01/2017	35 645,49	17 822,76	0,00	17 822,73
2939	21311100000	9983	ACQ-LE BLANC MESNIL- La Fontaine - C10-Sécurité	0	01/01/2017	15 090,02	12 934,32	0,00	2 155,70
2940	21311100000	0040Z001	ACQ -COM- EPINAY - I Gendarmerie - C10-Sécurité	0	01/01/2006	623,74	623,74	0,00	0,00
2941	21311100000	440Z001	ACQ - LA COURNEUVE - Beaufils - C10-Sécurité	0	01/11/2005	2 037,13	2 037,13	0,00	0,00
2942	21311100000	419Z001	ACQ - LA COUNEUVE - Braque - C10-Sécurité	0	01/11/2005	538,25	538,25	0,00	0,00
2943	21311100000	438Z001	ACQ -LA COURNEUVE- Convention 3 (1) - C10-Sécurité	0	01/11/2005	30 809,29	30 809,29	0,00	0,00
2944	21311100000	413Z001	ACQ - LA COUNEUVE - Fontenay 2 - C10-Sécurité	0	01/11/2005	15 255,86	15 255,86	0,00	0,00
2945	21311100000	450Z001	ACQ - LA COURNEUVE - Orme Seul 3 - C10-Sécurité	0	01/11/2005	32 985,13	32 985,13	0,00	0,00
2946	21311100000	448Z001	ACQ - LA COURNEUVE- Moulin neuf - C10-Sécurité	0	01/11/2005	29 252,14	29 252,14	0,00	0,00
2947	21311100000	411Z001	ACQ - LA COUNEUVE - Tour Leclerc - C10-Sécurité	0	01/11/2005	1 918,68	1 918,68	0,00	0,00
2948	21311100000	119Z000	ACQ - LILAS - Sentes - 119 - C10-Sécurité	0	01/01/1983	8 422,35	8 422,35	0,00	0,00
2949	21311100000	050Z000	ACQ - PSG - Gabriel PERI - C10-Sécurité	0	01/01/1976	6 878,55	6 878,55	0,00	0,00
2950	21311100000	143Z000	ACQ - STAINS - CSL COLLECTIFS - C10-Sécurité	0	01/01/1983	37 353,32	37 353,32	0,00	0,00
2951	21311100000	B0313202	C - PIERREFITE - A.Orbigny - Contrôle acces - C10-Sécurité	0	01/01/2006	32 921,11	32 921,11	0,00	0,00
2952	21311100000	049Z000	ACQ - STAINS - Les Hucailles - C10-Sécurité	0	01/01/1976	5 110,58	5 110,58	0,00	0,00
2953	21311100000	063Z000	CN - PSG - A. France - C10-Sécurité	0	01/01/1980	24 724,53	24 724,53	0,00	0,00
2954	21311100000	0074Z001	CN - NLG - V Jara - C10-Sécurité	0	01/01/2007	173,75	173,75	0,00	0,00
2955	21311100000	110Z000	ACQ - BOBIGNY- P Eluard - 110 - C10-Sécurité	0	01/01/1983	13 928,52	13 928,52	0,00	0,00
2956	21311100000	112Z000	ACQ - DRANCY - La Muette - C10-Sécurité	0	01/01/1983	8,03	8,03	0,00	0,00
2957	21311100000	113Z000	ACQ- DRANCY - La Muette - C10-Sécurité	0	01/01/1983	2 040,66	2 040,66	0,00	0,00
2958	21311100000	101Z000	ACQ - MONTFERMEIL - Les Bosquets - C10-Sécurité	0	31/12/1982	5 702,80	5 702,80	0,00	0,00
2959	21311100000	125Z000	ACQ - NLS - Crainquebille - C10-Sécurité	0	01/01/1983	2 782,72	2 782,72	0,00	0,00
2960	21311100000	10703	ACQ-LE BLANC MESNIL- Gaston Montmousseau - C10-Sécurité	0	01/01/2017	56 079,98	25 883,04	0,00	30 196,94
2961	21311100000	10759	ACQ-PAVILLONS-SOUS-BOIS-Chevalier de la Barre - C10-Sécurité	0	01/01/2017	125 842,05	50 336,82	0,00	75 505,23
2962	21311100000	A0312501	C -NLS- Crainquebille - Pose barriere auto - C10-Sécurité	0	01/01/2009	29 764,80	27 780,48	0,00	1 984,32
2963	21311100000	B0212402	C - NLS - P Feuillères - Refec° clotûre - C10-Sécurité	0	01/01/2009	4 155,43	3 878,42	0,00	277,01
2964	21311100000	B0630201	C - LBM - Libé 2 - Résid (Esp V+Interphonie) - C10-Sécurité	0	01/01/2009	103 575,36	96 670,28	0,00	6 905,08
2965	21311100000	B0630301	C - LBM - Libé 3 - Résid (EV+Interphonie) - C10-Sécurité	0	01/01/2009	46 467,25	43 369,48	0,00	3 097,77
2966	21311100000	B0710503	C - BOBIGNY - Abreuvoir - Interphonie - C10-Sécurité	0	01/01/2009	51 214,33	47 800,06	0,00	3 414,27
2967	21311100000	A0208801	C - MONTFERMEIL - Bd hardy - 4 ptes pking - C10-Sécurité	0	01/01/2009	65 967,93	61 570,04	0,00	4 397,89
2968	21311100000	B0315004	C - PANTIN - les pommiers - refect interphonie - C10-Sécurité	0	01/01/2009	107 747,88	100 564,67	0,00	7 183,21
2969	21311100000	B0709401	C- BOBIGNY- G.Dimitrov - Portes halls + interphoni - C10-Sécurité	0	01/01/2009	31 159,72	29 082,34	0,00	2 077,38
2970	21311100000	B0603202	C - VLT - V Hugo - Interphonie - C10-Sécurité	0	01/01/2009	66 298,74	61 878,88	0,00	4 419,86
2971	21311100000	0101RU11	RH- MONTFERMEIL - Les Bosquets - BM (B14/B14A) - C10-Sécurité	0	01/01/2011	281 915,06	225 532,08	0,00	56 382,98
2972	21311100000	139RH23	RH - STAINS- CJ - Coll T3 - C10-Sécurité	0	01/01/2011	1 038 075,13	830 460,12	0,00	207 615,01
2973	21311100000	B0642801	AQS - LA COURNEUVE - Villon 1&2 - RH+RS - C10-Sécurité	0	01/01/2011	214 940,78	171 952,66	0,00	42 988,12
2974	21311100000	B0902301	C - MONTFERMEIL - Les Ormes - Cont.d'accès - C10-Sécurité	0	01/01/2011	18 843,12	15 074,52	0,00	3 768,60
2975	21311100000	B0745002	TC.RS - LA COURNEUVE- Orme Seul 3 - C10-Sécurité	0	04/02/2016	88 288,95	40 669,36	0,00	47 619,59
2976	21311100000	B1003322	TC.C - MONTFERMEIL - L. Noel - Rempl portes pali - C10-Sécurité	0	01/01/2016	159 434,37	74 402,72	0,00	85 031,65
2977	21311100000	B1112421	TC - C - NLS - P feuillères - Rempl portes paliers - C10-Sécurité	0	01/01/2016	582 789,49	309 525,96	0,00	273 263,53
2978	21311100000	B1250101	TC.C - BONDY - La Noue Caillet - rempl parties fix - C10-Sécurité	0	06/06/2016	28 026,53	12 280,51	0,00	15 746,02
2979	21311100000	B1500401	TC.C-AUBERVILLIERS-Préssensé-Gardes corps - C10-Sécurité	0	30/03/2016	48 391,86	21 805,04	0,00	26 586,82
2980	21311100000	B1604921	TC.C-STAINS-Les Hucailles-Interphonie - C10-Sécurité	0	01/08/2016	74 630,88	31 937,92	0,00	42 692,96
2981	21311100000	B1604922	TC.C-STAINS-Les Hucailles - C10-Sécurité	0	28/11/2016	20 950,60	8 510,36	0,00	12 440,24
2982	21311100000	B1630422	TC.C-LE BLANC MESNIL-V.Hugo-portes hall et interph - C10-Sécurité	0	13/12/2016	63 841,07	25 757,97	0,00	38 083,10
2983	21311100000	B1503701	TC-C-AULNAY/Bois-La prairie - Gardes corps terrass - C10-Sécurité	0	01/01/2016	26 334,00	12 289,20	0,00	14 044,80
2984	21311100000	B1501701	TC.C-DUGNY-Thorez - Gardes corps - C10-Sécurité	0	30/03/2016	194 539,29	87 658,18	0,00	106 881,11
2985	21311100000	B1504501	TC.C-DUGNY-L'Eguiller--Gardes corps - C10-Sécurité	0	30/03/2016	188 230,63	84 815,53	0,00	103 415,10
2986	21311100000	B1507001	TC.C-BOBIGNY-Arthur Rimbaud-Gardes corps - C10-Sécurité	0	30/03/2016	87 067,20	39 231,92	0,00	47 835,28
2987	21311100000	B1509001	TC.C-NOISY LE GRAND-G.Lorca-Gardes corps - C10-Sécurité	0	30/06/2016	47 592,72	20 645,26	0,00	26 947,46
2988	21311100000	B1630121	TC.C-LE BLANC MESNIL-G. Péri-Gardes corps - C10-Sécurité	0	30/06/2016	42 506,32	18 438,79	0,00	24 067,53
2989	21311100000	B1630221	TC.C-LE BLANC MESNIL-Libération2 -Gardes corps - C10-Sécurité	0	30/06/2016	71 393,48	30 969,80	0,00	40 423,68
2990	21311100000	440RU11	TC -RH- LA COURNEUVE - Beaufils - C10-Sécurité	0	29/07/2016	1 172 400,44	502 365,56	0,00	670 034,88
2991	21311100000	036RU1	TC.RH - VLT- M Grandcoing - C10-Sécurité	0	29/02/2016	289 034,56	131 820,87	0,00	157 213,69
2992	21311100000	190CN	TC.CN - STAINS - Durand Vigne - C10-Sécurité	0	09/11/2016	33 627,72	13 776,62	0,00	19 851,10
2993	21311100000	143RU662	CN - STAINS - Square Molière - Maison médicale - C10-Sécurité	0	01/11/2016	8 598,24	3 535,10	0,00	5 063,14
2994	21311100000	143RU64	CN - STAINS - Jean Ferrat - C10-Sécurité	0	15/04/2016	56 641,10	25 356,58	0,00	31 284,52
2995	21311100000	132CN	CN-PAVILLONS S/B-Canal coll-32 logts coll - C10-Sécurité	0	15/12/2016	52 579,88	21 195,23	0,00	31 384,65
2996	21311100000	132CN	CN-PAVILLONS S/BOIS-Canal collectifs-Maisons super - C10-Sécurité	0	15/12/2016	28 294,23	11 405,53	0,00	16 888,70
2997	21311100000	132CN	CN - PAVILLONS S/BOIS - Canal collectif-Indiv. - C10-Sécurité	0	15/12/2016	29 958,58	12 076,46	0,00	17 882,12
2998	21311100000	10772	ACQ-PAVILLONS-SOUS-BOIS-Berthie Albrecht - C10-Sécurité	0	01/01/2017	44 447,46	17 778,96	0,00	26 668,50
2999	21311100000	11542	ACQ-LIVRY GARGAN-République - C10-Sécurité	0	01/01/2017	40 265,86	26 843,88	0,00	13 421,98
3000	21311100000	143RU62	TC-RS- STAINS- Ilot Molière - C10-Sécurité	0	06/05/2016	55 991,85	24 851,19	0,00	31 140,66
3001	21311100000	143RU51	TC.RH - STAINS - Ilot ME - C10-Sécurité	0	03/11/2016	543 880,40	223 413,15	0,00	320 467,25
3002	21311100000	143RU111	TC.RH - STAINS - D1 GUIMIER - C10-Sécurité	0	15/11/2016	309 101,36	126 294,03	0,00	182 807,33
3003	21311100000	143RU112	TC.RS - STAINS - CSL - D1 GUIMIER - C10-Sécurité	0	15/11/2016	37 583,94	15 356,23	0,00	22 227,71
3004	21311100000	116RU12	TC - RS - LES LILAS - LES SENTES - C10-Sécurité	0	01/01/2016	87 108,50	40 650,61	0,00	46 457,89
3005	21311100000	040RU7 T5	TC.PK - EPINAY - Ilot Gendarmerie Maison Medicale - C10-Sécurité	0	01/01/2016	159 232,81	89 405,49	0,00	69 827,32
3006	21311100000	11477	ACQ-GAGNY-Aristide Briand - C10-Sécurité	0	01/01/2017	12 710,40	12 710,40	0,00	0,00
3007	21311100000	11494	ACQ-LIVRY GARGAN-Philippe Lebon - C10-Sécurité	0	01/01/2017	55 066,45	55 066,45	0,00	0,00
3008	21311100000	11504	ACQ-LIVRY GARGAN-La Poudrerie - C10-Sécurité	0	01/01/2017	1 088,67	435,48	0,00	653,19
3009	21311100000	11514	ACQ-LIVRY GARGAN-Général Leclerc 1 - C10-Sécurité	0	01/01/2017	21 622,64	9 979,68	0,00	11 642,96
3010	21311100000	11523	ACQ-LIVRY GARGAN-Général Leclerc 2 - C10-Sécurité	0	01/01/2017	10 204,65	10 204,65	0,00	0,00

DocuSign Envelope ID: 050AEFB8-07BE-431D-B315-39E8AF91D18C

Copyright © Salvia Développement

3011	21311100000	11532	ACQ-LIVRY GARGAN-Joseph Noize - C10-Sécurité	0	01/01/2017	8 794,02	8 794,02	0,00	0,00
3012	21311100000	11565	ACQ-MONTFERMEIL-Jardins de l'Hôtel de Ville - C10-Sécurité	0	01/01/2017	30 290,34	12 116,16	0,00	18 174,18
3013	21311100000	11575	ACQ-MONTFERMEIL-Paul Langevin - C10-Sécurité	0	01/01/2017	53 607,78	32 164,68	0,00	21 443,10
3014	21311100000	11593	ACQ-NEUILLY SUR MARNE- 11 novembre 2 - C10-Sécurité	0	01/01/2017	58 552,30	43 914,24	0,00	14 638,06
3015	21311100000	11644	ACQ-CLICHY SOUS BOIS- Allée de Gagny 1 - C10-Sécurité	0	01/01/2017	60 326,67	32 905,44	0,00	27 421,23
3016	21311100000	11666	ACQ-CLICHY SOUS BOIS-Aqueduc - C10-Sécurité	0	01/01/2017	112 650,74	45 060,30	0,00	67 590,44
3017	21311100000	11687	ACQ-CLICHY SOUS BOIS-Etang Beauclair - C10-Sécurité	0	01/01/2017	49 632,81	22 907,46	0,00	26 725,35
3018	21311100000	11697	ACQ-CLICHY SOUS BOIS-La Petite Montagne - C10-Sécurité	0	01/01/2017	94 377,55	94 377,55	0,00	0,00
3019	21311100000	11727	ACQ-VILLEPINTE-Robert Ballanger - C10-Sécurité	0	01/01/2017	39 980,66	18 452,64	0,00	21 528,02
3020	21311100000	11738	ACQ-VILLEPINTE-La Pensée Verte - C10-Sécurité	0	01/01/2017	52 108,18	24 049,92	0,00	28 058,26
3021	21311100000	11759	ACQ-NOISY LE SEC-Les Bergeries - C10-Sécurité	0	01/01/2017	16 308,42	7 526,94	0,00	8 781,48
3022	21311100000	11769	ACQ-ROMAINVILLE-Rue de Paris - C10-Sécurité	0	01/01/2017	2 153,25	1 291,98	0,00	861,27
3023	21311100000	11779	ACQ-ROMAINVILLE-Docteur Calmette - C10-Sécurité	0	01/01/2017	689,04	516,78	0,00	172,26
3024	21311100000	11789	ACQ-LE PRE ST GERVAIS-Danton - C10-Sécurité	0	01/01/2017	2 103,01	2 103,01	0,00	0,00
3025	21311100000	11799	ACQ-LE PRE ST GERVAIS-Henri Martin - C10-Sécurité	0	01/01/2017	2 466,21	1 644,12	0,00	822,09
3026	21311100000	11819	ACQ-LE BLANC MESNIL- Pasteur 1 - C10-Sécurité	0	01/01/2017	43 211,43	23 569,86	0,00	19 641,57
3027	21311100000	11553	ACQ-MONTFERMEIL-Boulevard Hardy - C10-Sécurité	0	01/01/2017	34 524,10	34 524,10	0,00	0,00
3028	21311100000	11584	ACQ-NEUILLY SUR MARNE- 11 Novembre 1 - C10-Sécurité	0	01/01/2017	73 672,68	55 254,48	0,00	18 418,20
3029	21311100000	11613	ACQ-NEUILLY SUR MARNE-Esplanade de melun - C10-Sécurité	0	01/01/2017	33 856,99	16 928,52	0,00	16 928,47
3030	21311100000	11633	ACQ-CLICHY SOUS BOIS-Allée de Gagny 2 - C10-Sécurité	0	01/01/2017	53 990,97	26 995,50	0,00	26 995,47
3031	21311100000	11655	ACQ-CLICHY SOUS BOIS-Romain Rolland - C10-Sécurité	0	01/01/2017	81 707,96	44 568,00	0,00	37 139,96
3032	21311100000	11717	ACQ-CLICHY SOUS BOIS-Le Vieux Moulin - C10-Sécurité	0	01/01/2017	182 920,05	84 424,62	0,00	98 495,43
3033	21311100000	10714	ACQ-LE BLANC MESNIL- Clara Zetkin - C10-Sécurité	0	01/01/2017	31 250,13	14 423,16	0,00	16 826,97
3034	21311100000	10725	ACQ-LE BLANC MESNIL- Sucouf - C10-Sécurité	0	01/01/2017	18 838,33	8 694,60	0,00	10 143,73
3035	21311100000	10735	ACQ-LE BLANC MESNIL- Danielle Mitterrand - C10-Sécurité	0	01/01/2017	51 306,32	21 988,44	0,00	29 317,88
3036	21311100000	10746	ACQ-LE BLANC MESNIL- Rosa Parks - C10-Sécurité	0	01/01/2017	27 145,51	11 633,82	0,00	15 511,69
3037	21311100000	143RU642	TC.CN - STAINS - Square Molière logt hand - C10-Sécurité	0	15/02/2017	12 551,40	3 206,99	0,00	9 344,41
3038	21311100000	074RU12	TC.RS - NLG - VICTOR JARA - C10-Sécurité	0	31/12/2017	6 316,80	2 106,76	0,00	4 210,04
3039	21311100000	036RU2	TC.RESID - VLT - Grandcoing - C10-Sécurité	0	24/05/2017	242 396,30	90 627,43	0,00	151 768,87
3040	21311100000	143RU131	TC.RH - STAINS - T3 Jacob - C10-Sécurité	0	28/12/2017	72 504,77	24 221,23	0,00	48 283,54
3041	21311100000	133RH22	TC - RH - PSG - H. sellier - coll T2 - C10-Sécurité	0	22/12/2017	1 041 222,72	348 976,02	0,00	692 246,70
3042	21311100000	116RU11	TC - RH - LES LILAS - LES SENTES - C10-Sécurité	0	31/12/2017	91 288,30	30 446,12	0,00	60 842,18
3043	21311100000	143RU121	TC.RH - STAINS - D4 / C3 - C10-Sécurité	0	28/11/2017	512 514,79	174 021,00	0,00	338 493,79
3044	21311100000	B1514320	Cité CSL- Stains - Portes palières PSR - C10-Sécurité	0	31/01/2017	52 724,35	20 800,86	0,00	31 923,49
3045	21311100000	143RU61	TC - RH - STAINS - Square Moliere - - C10-Sécurité	0	15/02/2017	1 046 278,51	409 911,86	0,00	636 366,65
3046	21311100000	143RU122	TC.RS - STAINS - D4 / C3 - C10-Sécurité	0	29/11/2017	203 511,58	69 063,84	0,00	134 447,74
3047	21311100000	143RU191	TC.RH - STAINS - C4 Lamartine - C10-Sécurité	0	30/11/2017	366 041,97	124 153,42	0,00	241 888,55
3048	21311100000	143RU101	TC.RH - STAINS - C5 Musset - C10-Sécurité	0	29/12/2017	467 505,86	156 091,46	0,00	311 414,40
3049	21311100000	10635	ACQ-LE BLANC MESNIL- Guy Moquet - C10-Sécurité	0	01/01/2017	226 768,45	226 768,45	0,00	0,00
3050	21311100000	10004	ACQ-LE BLANC MESNIL- Les 15 Arpents - C10-Sécurité	0	01/01/2017	252 714,18	252 714,18	0,00	0,00
3051	21311100000	10311	ACQ-LE BLANC MESNIL- Les 4 Tours 1 - C10-Sécurité	0	01/01/2017	256 067,61	256 067,61	0,00	0,00
3052	21311100000	10420	ACQ-LE BLANC MESNIL- Les 4 Tours 2 - C10-Sécurité	0	01/01/2017	332 418,84	332 418,84	0,00	0,00
3053	21311100000	10625	ACQ-LE BLANC MESNIL- Les 4 Tours 3 - C10-Sécurité	0	01/01/2017	210 028,76	210 028,76	0,00	0,00
3054	21311100000	11677	ACQ-CLICHY SOUS BOIS- Bois de la couronne - C10-Sécurité	0	01/01/2017	207 872,93	103 936,44	0,00	103 936,49
3055	21311100000	11707	ACQ-CLICHY SOUS BOIS-Le Rouaillier - C10-Sécurité	0	01/01/2017	182 217,57	91 108,80	0,00	91 108,77
3056	21311100000	11624	ACQ-NEUILLY SUR MARNE- 11 novembre 3 - C10-Sécurité	0	01/01/2017	238 072,74	129 857,88	0,00	108 214,86
3057	21311100000	11602	ACQ-NEUILLY SUR MARNE-Dugay-Trouin - C10-Sécurité	0	01/01/2017	256 579,90	118 421,52	0,00	138 158,38
3058	21311100000	11809	ACQ-EPINAY-Orgemont - C10-Sécurité	0	01/01/2017	149 266,95	149 266,95	0,00	0,00
3059	21311100000	B1413721	TC- C- RSB - Pré gentil - refect acces hall - C10-Sécurité	0	31/12/2018	394 168,76	105 183,68	0,00	288 985,08
3060	21311100000	B1701101	Cité Larivière - Dugny - Remp portes caves - C10-Sécurité	0	31/12/2018	89 383,14	23 851,84	0,00	65 531,30
3061	21311100000	B1608721	STAINS - Ilot Carnot - Création gardes corps - C10-Sécurité	0	31/12/2018	62 841,91	16 769,32	0,00	46 072,59
3062	21311100000	B1100101	TC.C - ST OUEN - Pasteur - Gardes corps - C10-Sécurité	0	01/01/2018	46 387,17	15 462,40	0,00	30 924,77
3063	21311100000	64D-9138	DUGNY-L'Eguiller-Création de 2 locaux PMR - C10-Sécurité	0	01/01/2018	1 195,27	398,40	0,00	796,87
3064	21311100000	121RU16	TC.EQ - NEUILLY/M - Les Fauvettes B44 - C10-Sécurité	0	01/01/2018	2 949,99	983,35	0,00	1 966,64
3065	21311100000	032RU2	TC.RS - VLT- V Hugo - Résidentialisation - C10-Sécurité	0	01/01/2018	138 300,52	46 100,17	0,00	92 200,35
3066	21311100000		PORTE COUPE FEU	0	21/02/2008	1 973,40	1 955,38	0,00	18,02
3067	21311100000		LANTERNEAU DE DESEMFUMAGE DE GAULLE - C10-Sécurité	0	01/10/2009	3 700,87	3 269,57	0,00	431,30
3068	21311100000		LANTERNEAU DE DESEMFUMAGE DUCLOS - EQUIP SECU	0	01/10/2009	5 286,96	4 670,82	0,00	616,14
3069	21311100000		LANTERNEAU DE DESEMFUMAGE CACHIN - EQUIP SECU	0	01/10/2009	6 630,51	5 857,81	0,00	772,70
3070	21311100000		LANTERNEAU DE DESEMFUMAGE GAGARINE - EQUIP SECU	0	01/10/2009	134 442,20	118 775,65	0,00	15 666,55
3071	21311100000		MISE EN SECURITE TERRASSES GAGARINE - EQUIP SECU	0	01/01/2009	8 545,50	7 975,80	0,00	569,70
3072	21311100000		MISE EN SECURITE TERRASSES DE GAULLE - C10-Sécurité	0	01/01/2009	36 552,06	34 115,26	0,00	2 436,80
3073	21311100000		MISE EN SECURITE TERRASSES TRIOLET - EQUIP SECU	0	01/01/2009	25 135,38	23 459,66	0,00	1 675,72
3074	21311100000		MISE EN SECURITE TERRASSES PARAT - EQUIP SECU	0	01/01/2009	26 058,50	24 321,22	0,00	1 737,28
3075	21311100000		REHABILITATION AMITIE - C10-Sécurité	0	01/05/2009	38 641,98	35 218,88	0,00	3 423,10
3076	21311100000		CREATION COLONNES SECHES GAGARINE - EQUIP SECU	0	30/04/2010	33 421,94	28 239,26	0,00	5 182,68
3077	21311100000		CREATION COLONNES SECHES PARAT - EQUIP SECU	0	30/04/2010	11 136,19	9 409,28	0,00	1 726,91
3078	21311100000		CREATION COLONNES SECHES CACHIN - EQUIP SECU	0	30/04/2010	11 136,19	9 409,28	0,00	1 726,91
3079	21311100000		CREATION COLONNES SECHES ORADOUR - EQUIP SECU	0	30/04/2010	44 571,48	37 659,82	0,00	6 911,66
3080	21311100000		REHABILITATION JAURES - C10-Sécurité	0	02/04/2010	63 622,27	32 449,09	0,00	31 173,18
3081	21311100000		POSE RIDEAU DE FER	0	28/07/2008	3 162,89	3 042,74	0,00	120,15
3082	21311100000		REHABILITATION LANGEVIN - EQUIP SECU	0	02/03/2011	293 015,32	293 015,32	0,00	0,00
3083	21311100000		REHABILITATION AEGHL - C10-Sécurité	0	02/01/2011	318 749,16	318 749,16	0,00	0,00
3084	21311100000		SECURISATION DES FENETRES OSERAIES - EQUIP SECU	0	30/11/2012	12 941,65	12 941,65	0,00	0,00
3085	21311100000	181CN	TC - CN - LA COURNEUVE - Ilot Balzac 2 - C10-Sécurité	0	26/11/2018	51 910,38	14 184,09	0,00	37 726,29
3086	21311100000	201CN	TC - CN - STAINS - Les terrasses - C10-Sécurité	0	24/07/2018	79 473,40	23 529,94	0,00	55 943,46
3087	21311100000	124CN	TC.CN - Noisy Le Sec-Pierre Feuillère - C10-Sécurité	0	22/05/2018	83 769,37	25 765,77	0,00	58 003,60
3088	21311100000	143RU114	TC.CN - STAINS - Mandela/Apolinaire D1 Guimier - C10-Sécurité	0	11/01/2018	59 269,72	19 648,31	0,00	39 621,41
3089	21311100000	121RU141	TC.CN PMR - NEUILLY S/MARNE - Rambouillet PMR - C10-Sécurité	0	01/01/2018	1 280,46	426,80	0,00	853,66
3090	21311100000	503CN	TC.CN - BONDY - Léon Blum - Logements - C10-Sécurité	0	28/03/2018	70 438,84	22 373,18	0,00	48 065,66
3091	21311100000	311CN	TC.CN MONTFERMEIL E. Degas - C10-Sécurité	0	04/10/2018	71 077,97	20 109,55	0,00	50 968,42
3092	21311100000	310CN	TC.CN MONTFERMEIL - S. Valadon - C10-Sécurité	0	11/01/2019	47 634,06	12 615,40	0,00	35 018,66
3093	21311100000	109CN	TC - CN - MONTMERMEIL - Utrillo - C10-Sécurité	0	18/01/2019	83 679,18	22 054,63	0,00	61 624,55
3094	21311100000	662CN	TC - CN - LBM - Casanova- C1 - C10-Sécurité	0	25/01/2019	23 547,79	6 176,18	0,00	17 371,61
3095	21311100000	661CN	TC - CN - LBM - Casanova -A3 - C10-Sécurité	0	25/01/2019	27 006,40	7 083,33	0,00	19 923,07
3096	21311100000	663CN	TC - CN - LBM - Casanova-E1 - C10-Sécurité	0	25/01/2019	42 671,59	11 192,03	0,00	31 479,56
3097	21311100000	139RH25	TC.RH - STAINS- CJ - Coll T5 - C10-Sécurité	0	18/01/2019	855 155,89	225 386,30	0,00	629 769,59
3098	21311100000	B0311206	TC.RH- DRANCY - La Muette - C10-Sécurité	0	27/02/2019	94 197,75	24 138,71	0,00	70 059,04
3099	21311100000	A2012421	C-NLS-P.Feuillère - Controle accès 7 barrières - C10-Sécurité	0	31/12/2020	101 094,33	13 497,70	0,00	87 596,63

DocuSign Envelope ID: 050AEFB8-07BE-431D-B315-39E8AF91D18C

Copyright © Salvia Développement

3100	21311100000	A1801121	TA- DUGNY- Larivière - Bornes rétractables - C10-Sécurité	0	31/12/2020	52 800,40	7 049,70	0,00	45 750,70
3101	21311100000	A1804521	TA - DUGNY- L'Eguiller - Bornes rétractables - C10-Sécurité	0	31/12/2020	24 879,54	3 321,82	0,00	21 557,72
3102	21311100000	A1811421	TA-DUGNY-Le Moulin - Installation 5 barrières - C10-Sécurité	0	31/12/2020	64 268,65	8 580,90	0,00	55 687,75
3103	21311100000	A1861721	C - LBM - Pasteur 1 - Install barrière levante - C10-Sécurité	0	31/12/2020	41 733,45	5 572,08	0,00	36 161,37
3104	21311100000	A1850021	TA - LBM -Bournonville - Install barrière levante - C10-Sécurité	0	31/12/2020	27 519,54	3 674,31	0,00	23 845,23
3105	21311100000	A1902421	C - MONTFERMEIL Anatole France -Creation portail - C10-Sécurité	0	31/12/2020	13 244,00	1 768,28	0,00	11 475,72
3106	21311100000	A2008821	C-MONTFERMEIL-Bd Hardy - 2 barrières levantes - C10-Sécurité	0	31/12/2020	25 025,00	3 341,23	0,00	21 683,77
3107	21311100000	121RU121	RS - NEUILLY S/M - HLM Allée Artois-90 lgts - C10-Sécurité	0	24/08/2020	42 022,26	6 600,76	0,00	35 421,50
3108	21311100000	746CN	GAGARINE VEFA VASSOU - C10-Sécurité	0	30/07/2020	91 194,93	14 741,10	0,00	76 453,83
3109	21311100000	748CN	VEFA CN DE GAULLE 63 lgt - C10-Sécurité	0	21/10/2020	87 765,12	12 856,18	0,00	74 908,94
3110	21311100000	747CN	VEFA République Urban Verde 10 lgt - C10-Sécurité	0	02/03/2020	13 813,37	2 611,30	0,00	11 202,07
3111	21311100000	139RH26	TC.RH - STAINS- CJ - Coll T6 - C10-Sécurité	0	31/07/2020	780 755,16	126 061,65	0,00	654 693,51
3112	21311100000	B1966021	TA-EPINAY - Orgemont - Remp 130 portes palières - C10-Sécurité	0	31/01/2021	122 147,48	15 617,03	0,00	106 530,45
3113	21311100000	B1966022	C-EPINAY - Orgemont - Controles accès - C10-Sécurité	0	18/02/2021	142 651,97	17 769,62	0,00	124 882,35
3114	21311100000	B2001821	C-STAINS-A.Lurçat- Installation 4 barrières - C10-Sécurité	0	31/01/2021	50 050,00	6 399,09	0,00	43 650,91
3115	21311100000	B2101721	DUGNY Maurice Thorez Contrôle d'accès - C10-Sécurité	0	31/12/2021	65 518,86	4 379,89	0,00	61 138,97
3116	21311100000	B2113421	Les Auteurs Remplacement des trappes - C10-Sécurité	0	31/12/2021	16 772,13	1 121,20	0,00	15 650,93
3117	21311100000	B2115021	Les Pommiers Remplacement de trappes passes paquet - C10-Sécurité	0	31/12/2021	6 799,62	454,55	0,00	6 345,07
3118	21311100000	B2120722	Max Jacob Création caniveau evacaution 2-16 Lamart - C10-Sécurité	0	31/12/2021	6 710,00	448,56	0,00	6 261,44
3119	21311100000	B2121021	Square Molière Remplacement des accès portes caves - C10-Sécurité	0	31/12/2021	5 200,00	347,62	0,00	4 852,38
3120	21311100000	B2120821	Paul Verlaine Remplacement des accès portes caves - C10-Sécurité	0	31/12/2021	9 126,06	610,07	0,00	8 515,99
3121	21311100000	D2213321	Henri Sellier Remplacement des trappes passe-paque - C10-Sécurité	0	31/12/2021	16 329,85	1 091,64	0,00	15 238,21
3122	21311100000	B2122221	Stalingrad-Remplacement portes resseres - C10-Sécurité	0	31/12/2021	177 885,34	11 891,52	0,00	165 993,82
3123	21311100000	B2118621	Montmousseau Remplacement portes locaux vo et créa - C10-Sécurité	0	31/12/2021	26 317,50	1 759,31	0,00	24 558,19
3124	21311100000	A1908821	C-MONTFERMEIL- Vidéo protection parking - C10-Sécurité	0	09/02/2021	26 193,20	3 305,84	0,00	22 887,36
3125	21311100000	A1962321	C-CLICHY-video protection parking - C10-Sécurité	0	09/02/2021	11 688,60	1 475,22	0,00	10 213,38
3126	21311100000	A1964321	C-MONTFERMEIL-video protection parking - C10-Sécurité	0	09/02/2021	6 334,90	799,53	0,00	5 535,37
3127	21311100000	A1972321	C-ST GERMAIN-Video protection parking - C10-Sécurité	0	06/05/2021	11 872,34	1 311,92	0,00	10 560,42
3128	21311100000	A1972721	C-MALRAUX-Video protection parking - C10-Sécurité	0	06/05/2021	10 810,76	1 194,62	0,00	9 616,14
3129	21311100000	B2104423	LA COURNEUVE - Péri / Vaillant - Vidéo Protection - C10-Sécurité	0	26/10/2021	132 623,02	10 464,50	0,00	122 158,52
3130	21311100000	749CN	VEFA Benfleet 28 lgt - C10-Sécurité	0	18/01/2021	41 030,90	5 343,38	0,00	35 687,52
3131	21311100000	0709VEFA	VEFA Wilson 5 lgt - C10-Sécurité	0	06/07/2021	7 043,54	699,85	0,00	6 343,69
3132	21311100000	613 RS	TC - LBM - RESID 15 Arpents - C10-Sécurité	0	26/04/2021	130 328,35	24 399,37	0,00	105 928,98
3133	21311100000	026RH1	TC- RH -LBM- F.MANOUCHIAN - C10-Sécurité	0	09/12/2021	111 273,38	7 885,68	0,00	103 387,70
3134	21311100000	744VEFA	TC-CN-Romainville-Gagarine Lot3 - C10-Sécurité	0	18/11/2021	26 804,50	2 002,38	0,00	24 802,12
3135	21311100000	B2020921	Francis Carco - Refection Parties Communes - C10-Sécurité	0	28/02/2022	67 041,72	3 759,23	0,00	63 282,49
3136	21311100000	A1811621	C - LES LILAS - LES SENTES Remp portes palières - C10-Sécurité	0	21/06/2022	1 021 332,09	36 189,67	0,00	985 142,42
3137	21311100000	A1920421	C-STAINS-Georges Sand-Video Protec Parking - C10-Sécurité	0	30/06/2022	8 129,83	274,71	0,00	7 855,12
3138	21311100000	A1920921	C-Francis CARCO- Video protection parking - C10-Sécurité	0	30/06/2022	12 706,10	429,34	0,00	12 276,76
3139	21311100000	200CN	TC - CN - PIERREFITTE - Les Digues - C10-Sécurité	0	30/11/2022	55 666,96	212,19	0,00	55 454,77
3140	21311100000	201RU1	VEFA JARDIN DE STAINS ILOT 8D - C10-Sécurité	0	26/12/2022	104 806,21	114,86	0,00	104 691,35
3141	21311100000	0750VEFA	VEFA Niemen 12 lgt - C10-Sécurité	0	30/10/2022	15 285,38	175,89	0,00	15 109,49
3142	21311100000	A1920823	C-video protection parking Cité Paul Verlaine - C10-Sécurité	0	16/09/2022	25 534,17	499,02	0,00	25 035,15
3143	21311100000	143RU101	complement fiche 8777 - C10-Sécurité	0	31/12/2022	491,55	0,09	0,00	491,46
3144	21311100000	B2000023-015	TA -Video protection - C10-Sécurité	0	26/09/2022	37 614,94	666,42	0,00	36 948,52
3145	21311100000	B2000023-0049	TA VIDEO PROTECTION - C10-Sécurité	0	26/09/2022	22 568,96	399,85	0,00	22 169,11
3146	21311100000	B2000023-0171	TA VIDEO PROTECTION - C10-Sécurité	0	26/09/2022	11 284,48	199,93	0,00	11 084,55
3147	21311100000	B2000023-0141	TA VIDEO PROTECTION - C10-Sécurité	0	26/09/2022	33 853,45	599,78	0,00	33 253,67
3148	21311100000	B2000023-0175	TA VIDEO PROTECTION - C10-Sécurité	0	26/09/2022	9 020,46	159,81	0,00	8 860,65
3149	21311100000	B2000023-0183	TA VIDEO PROTECTION - C10-Sécurité	0	26/09/2022	9 020,46	159,81	0,00	8 860,65
3150	21311100000	B2000023-0187	TA VIDEO PROTECTION - C10-Sécurité	0	26/09/2022	10 535,75	186,66	0,00	10 349,09
3151	21311100000	B2000023-0188	TA VIDEO PROTECTION - C10-Sécurité	0	26/09/2022	9 020,46	159,81	0,00	8 860,65
3152	21311100000	B2000023-0211	TA VIDEO PROTECTION - C10-Sécurité	0	26/09/2022	11 284,48	199,93	0,00	11 084,55
3153	21311100000		TA VIDEO PROTECTION - C10-Sécurité	0	26/09/2022	15 045,98	266,57	0,00	14 779,41
3154	21311100000	B2000023-0450	TA VIDEO PROTECTION - C10-Sécurité	0	26/09/2022	9 020,46	159,81	0,00	8 860,65
3155	21311100000	0514	ACQ- Il e St Denis -Marcel Paul-SEMISO - C10-Sécurité	0	01/03/2022	60 045,18	10 067,85	0,00	49 977,33
3156	21311100000	0515	ACQ -ILE ST DENIS L'ILE EN SCNE -SEMISO - C10-Sécurité	0	01/03/2022	83 098,26	7 740,66	0,00	75 357,60
3157	21311100000	0519	ACQ -ILE ST DENIS- MARCEL CACHIN -SEMISO - C10-Sécurité	0	01/03/2022	44 418,93	5 319,84	0,00	39 099,09
3158	21311100000	0516	ACQ -ILE ST DENIS- MAURICE THOREZ -SEMISO - C10-Sécurité	0	01/03/2022	68 232,42	9 533,84	0,00	58 698,58
3159	21311100000	118Z000	ACQ - LILAS - Sentes - 118 - C10-Sécurité	0	01/01/1983	4 089,70	4 089,70	0,00	0,00
3160	21311100000	192CN	CN - LBM - Gabriel Peri 2 - C10-Sécurité	0	27/04/2011	78 024,60	60 766,56	0,00	17 258,04
3161	21311100000	101RU14	CN- MONTFERMEIL - Les Bosquets - Berthe Morisot 1 - C10-Sécurité	0	24/01/2011	174 889,45	139 176,90	0,00	35 712,55
3162	21311100000	040RU4	CN - EPINAY - Ilot Gendarmerie - C10-Sécurité	0	22/12/2011	13 388,44	9 842,62	0,00	3 545,82
3163	21311100000	0187CN	CN - LA COURNEUVE - Jardins de Presov - C10-Sécurité	0	22/11/2011	198 362,82	146 915,31	0,00	51 447,51
3164	21311100000	189CN	CN- LA COURNEUVE - Joliot-Curie - C10-Sécurité	0	16/09/2011	70 795,89	53 300,61	0,00	17 495,28
3165	21311100000	143RU24	CN - STAINS - Ilot Sasaki - C10-Sécurité	0	09/11/2011	90 650,36	43 926,83	0,00	46 723,53
3166	21311100000	B0914021	C - STAINS - C.Nexon - Resid amnt clotures - C10-Sécurité	0	31/12/2011	27 917,31	20 477,75	0,00	7 439,56
3167	21311100000	B1003323	C - MONTFERMEIL - L. Noel - vidéo protec pkg - C10-Sécurité	0	31/12/2011	35 718,77	26 200,27	0,00	9 518,50
3168	21311100000	B1007921	C - EPINAY - I Marché - vidéo protect° PKG - C10-Sécurité	0	31/12/2011	38 656,59	28 355,27	0,00	10 301,32
3169	21311100000	B1110520	C - BOBIGNY - L'Abreuvoir - Ctrl acces halls - C10-Sécurité	0	31/12/2011	108 110,53	79 300,82	0,00	28 809,71
3170	21311100000	018Z000	CN - STAINS - A.Lurçat - C10-Sécurité	0	01/01/1975	26 451,71	26 451,71	0,00	0,00
3171	21311100000	040RU1	RH - EPINAY - Ilot Gendarmerie - 2011 - C10-Sécurité	0	22/12/2011	166 126,79	122 129,76	0,00	43 997,03
3172	21311100000	040RU2	RS - EPINAY - Ilot Gendarmerie - C10-Sécurité	0	23/12/2011	27 494,13	20 207,54	0,00	7 286,59
3173	21311100000	040RU6	COM - EPINAY - Ilot Gendarmerie - C10-Sécurité	0	22/12/2011	144 648,49	106 339,73	0,00	38 308,76
3174	21311100000	129RU12	RS - PANTIN- Pont de Pierre - C10-Sécurité	0	15/12/2011	26 512,76	19 525,04	0,00	6 987,72
3175	21311100000	129RU11	RH - PANTIN- Pont de Pierre - C10-Sécurité	0	15/12/2011	168 502,19	124 091,47	0,00	44 410,72
3176	21311100000	B1050001	C -LBM- Bournonville - Interphonie - C10-Sécurité	0	31/12/2011	206 780,00	151 676,40	0,00	55 103,60
3177	21311100000	0100RU1	RH-RS- MONTFERMEIL - Les Bosquets - Picasso B4E - C10-Sécurité	0	19/12/2011	102 073,31	75 096,15	0,00	26 977,16
3178	21311100000	139RH11	RH - STAINS- CJ - Ind T1 - C10-Sécurité	0	03/10/2011	24 646,31	18 479,13	0,00	6 167,18
3179	21311100000	143RU12	RS - STAINS - CSL - Ilot Claudel-Nerval-Carco - C10-Sécurité	0	28/11/2011	234 201,74	173 202,34	0,00	60 999,40
3180	21311100000	143RU11	RH - STAINS - CSL - Ilot Claudel-Nerval-Carco - C10-Sécurité	0	29/11/2011	274 900,89	203 250,95	0,00	71 649,94
3181	21311100000	143RU31	RH - STAINS - Villon-Verlaine - C10-Sécurité	0	16/12/2011	760 873,73	560 197,67	0,00	200 676,06
3182	21311100000	108Z000	ACQ - BOBIGNY- P Eluard - 108 - C10-Sécurité	0	01/01/1983	15 394,19	15 394,19	0,00	0,00
3183	21311100000	143RU19	COM - STAINS - Nerval/Carco - Commerce - C10-Sécurité	0	13/04/2012	14 027,58	6 538,36	0,00	7 489,22
3184	21311100000	101Z001	ACQ - MONTFERMEIL - Les bosquets AFTRP n° 1 et 2 - C10-Sécurité	0	01/11/2006	8 936,28	8 936,28	0,00	0,00
3185	21311100000	184Z000	ACQ - BLANC MESNIL - P.SEMARD - C10-Sécurité	0	01/01/2004	107 663,14	107 663,14	0,00	0,00
3186	21311100000	124Z000	ACQ - NLS - P Feuillères - C10-Sécurité	0	01/01/1983	3 091,58	3 091,58	0,00	0,00
3187	21311100000	037T003	C - AULNAY- La Prairie - Portail automatique - C10-Sécurité	0	01/01/2008	25 582,69	25 582,69	0,00	0,00
3188	21311100000	150T015	C -PANTIN - Les Pommiers - Ref° interphonie - C10-Sécurité	0	01/01/2008	11 913,83	11 913,83	0,00	0,00

DocuSign Envelope ID: 050AEFB8-07BE-431D-B315-39E8AF91D18C

Copyright © Salvia Développement

3189	21311100000	cité 501	ACQ - BONDY- La Noue Caillet 38 RDC - C10-Sécurité	0	01/07/2013	21 634,08	15 816,36	0,00	5 817,72
3190	21311100000	B0808720	C - STAINS - I carnot - Rempl cont acces hall - C10-Sécurité	0	31/12/2012	68 718,36	45 824,75	0,00	22 893,61
3191	21311100000	B1017501	C - Orme Seul 2 - Pose barreaudage - C10-Sécurité	0	31/12/2012	74 338,99	49 572,88	0,00	24 766,11
3192	21311100000	B1101820	C - STAINS - A.Lurçat - Rempl porte halls+ctr - C10-Sécurité	0	31/12/2012	370 917,83	247 346,35	0,00	123 571,48
3193	21311100000	B0641202	C - LA COURNEUVE - Fontenay - garde c balc - C10-Sécurité	0	31/12/2012	410 158,00	273 513,61	0,00	136 644,39
3194	21311100000	502CN	ACQ - BONDY - Raymond Aubrac - C10-Sécurité	0	01/11/2012	94 764,55	64 232,21	0,00	30 532,34
3195	21311100000	143RU22	RS - STAINS - Ilot Sasaki - C10-Sécurité	0	17/04/2012	18 789,66	13 415,27	0,00	5 374,39
3196	21311100000	143RU14	CN - STAINS - CSL - Ilot Claudel-Nerval-Carco - C10-Sécurité	0	14/04/2012	109 740,22	51 138,00	0,00	58 602,22
3197	21311100000	047T009	C -STAINS - Prêtresse - Rempl portes box pk - C10-Sécurité	0	01/01/2008	16 504,63	16 504,63	0,00	0,00
3198	21311100000	037T002	C - AULNAY- La Prairie - Remplacement porte pk - C10-Sécurité	0	01/01/2008	27 207,94	27 207,94	0,00	0,00
3199	21311100000	094T004	C - BOBIGNY- G.Dimitrov - Installa" des barrieres - C10-Sécurité	0	01/01/2008	31 438,32	31 438,32	0,00	0,00
3200	21311100000	040T007	C - EPINAY- I Gendarmerie -Sécurité Parking - C10-Sécurité	0	01/01/2008	11 892,74	11 892,74	0,00	0,00
3201	21311100000	121T007	C - N/MARNE-Les Fauvettes- Contrôle accés - C10-Sécurité	0	01/01/2008	99 556,54	99 556,54	0,00	0,00
3202	21311100000	175T001	C - LC -Orme Seul 2 - Remplt portes halls - C10-Sécurité	0	01/01/2008	59 505,97	59 505,97	0,00	0,00
3203	21311100000	027T005	C -ST OUEN- O.Vaillant - Portes halls - C10-Sécurité	0	01/01/2008	24 300,54	24 300,54	0,00	0,00
3204	21311100000	065T002	C - N.PLAISANCE - J Jaures - Portes halls - C10-Sécurité	0	01/01/2008	14 000,16	14 000,16	0,00	0,00
3205	21311100000	086T004	C -N.Plaisance - Cavre d'Avron - Portes halls - C10-Sécurité	0	01/01/2008	11 827,40	11 827,40	0,00	0,00
3206	21311100000	015T011	C - BOBIGNY- Chemin vert - Contrôle d'accès - C10-Sécurité	0	01/01/2008	87 794,48	87 794,48	0,00	0,00
3207	21311100000	097T001	C -LE RAINCY - Les Tourelles - Ctrl accès interpho - C10-Sécurité	0	01/01/2008	33 741,40	33 741,40	0,00	0,00
3208	21311100000	111T025	C - DRANCY- Paul BERT- Barrière levante - C10-Sécurité	0	01/01/2008	8 955,90	8 955,90	0,00	0,00
3209	21311100000	017T006	RH - DUGNY - M Thorez - C10-Sécurité	0	01/01/2008	101 472,63	101 472,63	0,00	0,00
3210	21311100000	105Z000	ACQ - BOBIGNY - Abreuvoir - 105 - C10-Sécurité	0	31/12/1982	105,55	105,55	0,00	0,00
3211	21311100000	106Z000	ACQ - BOBIGNY - Abreuvoir - 106 - C10-Sécurité	0	31/12/1982	1 142,86	1 142,86	0,00	0,00
3212	21311100000	107Z000	ACQ - BOBIGNY - Abreuvoir - 107 - C10-Sécurité	0	01/01/1983	10 364,93	10 364,93	0,00	0,00
3213	21311100000	177Z001	CN - BOBIGNY - ZAC Rostand - C10-Sécurité	0	01/01/2005	34 342,58	34 342,58	0,00	0,00
3214	21311100000	A0410508	C - BOBIGNY- Abreuvoir - Remplact portes palieres - C10-Sécurité	0	31/12/2008	139,03	129,78	0,00	9,25
3215	21311100000	B0417101	C -LA COURNEUVE - l'orme seul1 - grille resid - C10-Sécurité	0	31/12/2008	59 137,11	55 194,58	0,00	3 942,53
3216	21311100000	B0518401	C - BLANC MESNIL - P. semard - Boxage parking - C10-Sécurité	0	31/12/2008	61 597,95	57 491,42	0,00	4 106,53
3217	21311100000	B0618408	C - LBM - P sémard - install ctrl acces - C10-Sécurité	0	31/12/2008	42 423,66	39 595,36	0,00	2 828,30
3218	21311100000	B0705202	C - SAINT OUEN - Pasteur - Portails entrée - C10-Sécurité	0	31/12/2008	26 870,86	25 079,46	0,00	1 791,40
3219	21311100000	A1317621	C - PIERREFITE - Rue Paris - Portail borne auto - C10-Sécurité	0	31/12/2013	25 199,82	15 124,51	0,00	10 075,31
3220	21311100000	179CN	CN - LA COURNEUVE - 70 gl leclerc - C10-Sécurité	0	31/12/2008	60 228,46	36 660,80	0,00	23 567,66
3221	21311100000	186VEFA	CN - STAINS - VEFA le parc cour 8 - C10-Sécurité	0	31/12/2008	23 932,84	22 337,29	0,00	1 595,55
3222	21311100000	040Z000	CN - EPINAY - I Gendarmerie - C10-Sécurité	0	01/01/1977	13 664,11	13 664,11	0,00	0,00
3223	21311100000	126Z000	ACQ - NLS - RPA Clémenceau - C10-Sécurité	0	31/12/1982	979,36	979,36	0,00	0,00
3224	21311100000	176Z000	ACQ - PIERREFITE - Rue Paris - C10-Sécurité	0	31/12/2001	19 469,25	19 469,25	0,00	0,00
3225	21311100000	0191C001	CN - VEFA - STAINS - La cour 11 - C10-Sécurité	0	30/03/2009	26 379,93	24 186,46	0,00	2 193,47
3226	21311100000	0183CN4	CN - La Courneuve - Renoir - C10-Sécurité	0	30/03/2009	118 399,16	108 554,51	0,00	9 844,65
3227	21311100000	0097C001	CN - LE RAINCY - Les Tourelles - C10-Sécurité	0	01/11/2009	1 682,94	1 477,28	0,00	205,66
3228	21311100000	178AA11	AA - LA COURNEUVE - 68 gl leclerc - C10-Sécurité	0	01/01/2009	7 910,48	7 383,17	0,00	527,31
3229	21311100000	B0407401	C - NLG - V JARA- Fermetures halls - C10-Sécurité	0	01/01/2010	399 618,33	346 335,86	0,00	53 282,47
3230	21311100000	012Z000	CN - VLT - Salvador Allende -HLM - C10-Sécurité	0	31/12/1973	18 600,81	18 600,81	0,00	0,00
3231	21311100000	013Z000	CN - VLT - Salvador Allende - ILN - C10-Sécurité	0	31/12/1973	20 616,35	20 616,35	0,00	0,00
3232	21311100000	025Z000	CN - LE RAINCY - Les Rinceaux - C10-Sécurité	0	01/01/1977	15 053,83	15 053,83	0,00	0,00
3233	21311100000	027Z000	CN - ST OUEN - O.Vaillant - C10-Sécurité	0	01/01/1976	9 392,05	9 392,05	0,00	0,00
3234	21311100000	044Z000	CN - ST OUEN - P Vaillant 1ère tr. - C10-Sécurité	0	01/01/1977	24 558,14	24 558,14	0,00	0,00
3235	21311100000	051Z000	CN - ST OUEN - Robesp 051 - C10-Sécurité	0	01/01/1979	7 788,96	7 788,96	0,00	0,00
3236	21311100000	053Z000	CN - DUGNY- M. Thorez - C10-Sécurité	0	01/01/1978	11 263,84	11 263,84	0,00	0,00
3237	21311100000	056Z000	CN - ST OUEN - Robesp 056 - C10-Sécurité	0	01/01/1979	13 057,04	13 057,04	0,00	0,00
3238	21311100000	061Z000	CN - MONTFERMEIL - A. France - C10-Sécurité	0	01/01/1983	11 083,81	11 083,81	0,00	0,00
3239	21311100000	062Z000	CN - ST OUEN - Robesp 062 - C10-Sécurité	0	01/01/1979	6 601,50	6 601,50	0,00	0,00
3240	21311100000	070Z000	ACQ - BOBIGNY- A Rimbaud 070 - C10-Sécurité	0	01/01/1980	9 478,96	9 478,96	0,00	0,00
3241	21311100000	071Z000	ACQ - BOBIGNY- A Rimbaud 071 - C10-Sécurité	0	01/01/1980	9 781,46	9 781,46	0,00	0,00
3242	21311100000	075Z000	CN - ST OUEN - P Vaillant 2ème tr. - C10-Sécurité	0	01/01/1982	18 107,42	18 107,42	0,00	0,00
3243	21311100000	079Z000	CN - EPINAY - Ilot du marché 079 - C10-Sécurité	0	01/01/1981	25 365,46	25 365,46	0,00	0,00
3244	21311100000	084Z000	CN - EPINAY - Ilot du marché 084 PLA - C10-Sécurité	0	01/01/1982	7 425,31	7 425,31	0,00	0,00
3245	21311100000	172Z000	CN - DRANCY - Charles Gide - C10-Sécurité	0	01/01/2000	101 405,66	101 405,66	0,00	0,00
3246	21311100000	173Z000	CN - NEUILLY/MARNE - Les fauvettes - C10-Sécurité	0	31/12/1995	3 248,68	3 248,68	0,00	0,00
3247	21311100000	171Z000	CN -LA COURNEUVE - l'orme seul1 Chauff coll - C10-Sécurité	0	01/01/1995	70 472,51	70 472,51	0,00	0,00
3248	21311100000	019Z000	CN - STAINS - A.Lurçat - C10-Sécurité	0	01/01/1975	17 021,82	17 021,82	0,00	0,00
3249	21311100000	024Z000	CN - MONTFERMEIL - A. France - C10-Sécurité	0	01/01/1978	10 600,46	10 600,46	0,00	0,00
3250	21311100000	060Z000	CN - MONTFERMEIL - A. France - C10-Sécurité	0	01/01/1982	13 990,07	13 990,07	0,00	0,00
3251	21311100000	090Z000	CN - NLG - G Lorca - C10-Sécurité	0	01/01/1986	84 036,20	84 036,20	0,00	0,00
3252	21311100000	109Z000	ACQ - BOBIGNY- P Eluard - 109 - C10-Sécurité	0	01/01/1983	8 521,16	8 521,16	0,00	0,00
3253	21311100000	116Z000	ACQ - LILAS - Sentes - 116 - C10-Sécurité	0	01/01/1983	7 684,01	7 684,01	0,00	0,00
3254	21311100000	117Z000	ACQ - LILAS - Sentes - 117 - C10-Sécurité	0	01/01/1983	640,78	640,78	0,00	0,00
3255	21311100000	137Z000	ACQ - RSB - Pré Gentil - C10-Sécurité	0	01/01/1983	10 328,33	10 328,33	0,00	0,00
3256	21311100000	138Z000	ACQ - ST OUEN - Adrien Lesesne - C10-Sécurité	0	01/01/1983	2 936,61	2 936,61	0,00	0,00
3257	21311100000	145Z000	ACQ - PSG - Belvedere - C10-Sécurité	0	01/01/1983	4 371,54	4 371,54	0,00	0,00
3258	21311100000	058Z000	CN - EPINAY - I Gendarmerie - C10-Sécurité	0	31/12/1977	13 102,79	13 102,79	0,00	0,00
3259	21311100000	074Z000	CN - NLG - V Jara - 074 - C10-Sécurité	0	01/01/1981	4 396,63	4 396,63	0,00	0,00
3260	21311100000	087Z000	CN - STAINS - I carnot 1 - C10-Sécurité	0	01/01/1981	19 518,53	19 518,53	0,00	0,00
3261	21311100000	171Z000	CN -LA COURNEUVE - l'orme seul1 chauff ind - C10-Sécurité	0	01/01/1995	34 840,34	34 840,34	0,00	0,00
3262	21311100000	089Z000	CN - STAINS - I carnot 089 COLL - C10-Sécurité	0	01/01/1985	74 357,22	74 357,22	0,00	0,00
3263	21311100000	028Z000	CN - PSG- F. Ferrer - C10-Sécurité	0	01/01/1977	22 357,02	22 357,02	0,00	0,00
3264	21311100000	B0507001	C - BOBIGNY - A.Rimbaud - Aménagt espaces ext - C10-Sécurité	0	01/01/2010	41 583,04	36 038,60	0,00	5 544,44
3265	21311100000	B0807020	C - BOBIGNY - A rimbaud - amenag cloture - C10-Sécurité	0	01/01/2010	9 799,88	8 493,29	0,00	1 306,59
3266	21311100000	046Z000	ACQ - DUGNY - Paul Langevin - C10-Sécurité	0	01/01/1976	28 059,75	28 059,75	0,00	0,00
3267	21311100000	047Z000	ACQ - STAINS - Prêtresse - C10-Sécurité	0	31/12/1975	14 064,26	14 064,26	0,00	0,00
3268	21311100000	048Z000	ACQ - STAINS - Les Guignetieres - C10-Sécurité	0	01/01/1976	7 191,93	7 191,93	0,00	0,00
3269	21311100000	045Z000	ACQ - DUGNY - Eguiller Collectifs - C10-Sécurité	0	31/12/1975	7 313,12	7 313,12	0,00	0,00
3270	21311100000	004Z000	ACQ - AUBERV - F.Préssenssé - C10-Sécurité	0	02/07/1994	4 414,06	4 414,06	0,00	0,00
3271	21311100000	037Z000	CN - AULNAY- La Prairie - C10-Sécurité	0	01/01/1978	8 124,94	8 124,94	0,00	0,00
3272	21311100000	088Z000	CN - MONTFERMEIL - B. Hardy - C10-Sécurité	0	01/01/1984	53 387,96	53 387,96	0,00	0,00
3273	21311100000	093Z000	CN -VILLEPINTE - F Mallet 093 COLL - C10-Sécurité	0	01/01/1985	50 331,82	50 331,82	0,00	0,00
3274	21311100000	140Z000	ACQ - STAINS - C.Nexon - C10-Sécurité	0	01/01/1983	2 484,45	2 484,45	0,00	0,00
3275	21311100000	141Z000	ACQ - STAINS - Paradis 141 - C10-Sécurité	0	01/01/1983	11 455,43	11 455,43	0,00	0,00
3276	21311100000	142Z000	ACQ - STAINS - Paradis 142 - C10-Sécurité	0	01/01/1983	2 414,25	2 414,25	0,00	0,00
3277	21311100000	175Z000	ACQ - LC -Orme Seul 2 - C10-Sécurité	0	01/01/2002	23 894,28	23 894,28	0,00	0,00

DocuSign Envelope ID: 050AEFB8-07BE-431D-B315-39E8AF91D18C

Copyright © Salvia Développement

3278	21311100000	178Z000	AQS - LA COURNEUVE - 68 gl leclerc - C10-Sécurité	0	10/07/2002	0,00	0,00	0,00	0,00
3279	21311100000	094Z000	ACQ - BOBIGNY- G.Dimitrov coll - C10-Sécurité	0	01/01/1986	32 258,73	32 258,73	0,00	0,00
3280	21311100000	114Z000	ACQ - DUGNY - Le Moulin - C10-Sécurité	0	01/01/1983	10 053,88	10 053,88	0,00	0,00
3281	21311100000	134Z000	ACQ - PANTIN - Les Auteurs - C10-Sécurité	0	01/01/1983	6 484,52	6 484,52	0,00	0,00
3282	21311100000	139Z000	ACQ - STAINS - CJ - coll - C10-Sécurité	0	01/01/1983	1 996,47	1 996,47	0,00	0,00
3283	21311100000	B1008820	C - MONTFERMEIL- Bois Ermitage - Ctrl acces 5 hall - C10-Sécurité	0	01/01/2011	74 062,06	59 249,64	0,00	14 812,42
3284	21311100000	B1010520	C - BOBIGNY - Abreuvoir - refect° interp hels - C10-Sécurité	0	01/01/2011	105 898,90	84 719,16	0,00	21 179,74
3285	21311100000	033Z000	CN - MONTFERMEIL-L Noel - C10-Sécurité	0	01/01/1988	43 715,57	43 715,57	0,00	0,00
3286	21311100000	105T006	C - BOBIGNY - Abreuvoir - Interphonie+ TA halls - C10-Sécurité	0	01/01/2006	38 215,65	38 215,65	0,00	0,00
3287	21311100000	048T005	C - STAINS - Les Guignetiere - Portail automatiqu - C10-Sécurité	0	01/01/2006	52 195,86	52 195,86	0,00	0,00
3288	21311100000	046T009	C - DUGNY - P.Langevin - Portes d'accès cave et VO - C10-Sécurité	0	01/01/2007	73 207,79	73 207,79	0,00	0,00
3289	21311100000	133RH1	RH - PSG -Henri Sellier - Indiv - C10-Sécurité	0	01/01/2011	350 109,71	280 087,80	0,00	70 021,91
3290	21311100000	052T006	C - ST OUEN -Pasteur - 2 Pte pking - C10-Sécurité	0	01/01/2006	19 807,63	19 807,63	0,00	0,00
3291	21311100000	052T007	C - ST OUEN - Pasteur - Refection interphonie - C10-Sécurité	0	01/01/2006	69 693,81	69 693,81	0,00	0,00
3292	21311100000	193CN	CN - NEUILLY/MARNE - Suffren - C10-Sécurité	0	20/09/2013	63 666,80	39 397,81	0,00	24 268,99
3293	21311100000	412Z001	ACQ - LA COUNEUVE - Fontenay - C10-Sécurité	0	01/11/2005	7 690,84	7 690,84	0,00	0,00
3294	21311100000	420Z001	ACQ - LA COUNEUVE - Curie - C10-Sécurité	0	01/01/2006	4 841,21	4 841,21	0,00	0,00
3295	21311100000	421Z001	ACQ - LA COURNEUVE - Debussy - C10-Sécurité	0	01/01/2006	3 692,26	3 692,26	0,00	0,00
3296	21311100000	121RU14	CN - NEUILLY/M - Rambouillet B44 - C10-Sécurité	0	04/09/2013	19 847,46	12 339,83	0,00	7 507,63
3297	21311100000	188CN	CN - LA COURNEUVE - Genève Leclerc - C10-Sécurité	0	15/01/2013	117 713,36	78 174,58	0,00	39 538,78
3298	21311100000	5288	TC. AA - LBM - Bournonville - Locaux commerciaux - C10-Sécurité	0	16/12/2013	650,00	650,00	0,00	0,00
3299	21311100000	135RH21	RH - PSG - Danton Louis Blanc - C10-Sécurité	0	16/04/2013	32 026,25	20 736,61	0,00	11 289,64
3300	21311100000	121RU12	RS - NEUILLY/MARNE - Les Fauvettes B44 Rambouil - C10-Sécurité	0	04/09/2013	60 041,83	37 330,12	0,00	22 711,71
3301	21311100000	500Z000	AA - LBM - Bournonville - C10-Sécurité	0	01/07/2010	107 876,31	107 876,31	0,00	0,00
3302	21311100000	451RU11	TC.RH - LA COURNEUVE - Convention 2 - C10-Sécurité	0	01/01/2013	25 918,37	24 017,68	0,00	1 900,69
3303	21311100000	199CN	CN- NEUILLY/MARNE - Artois - Le Corguillé - C10-Sécurité	0	28/04/2014	91 462,00	52 922,69	0,00	38 539,31
3304	21311100000	194CN	CN - Neuilly sur Marne - Churchill - C10-Sécurité	0	01/07/2014	111 848,04	63 411,22	0,00	48 436,82
3305	21311100000	99CN	CN- MONTFERMEIL - Berthe Morisot PHASE 2 - C10-Sécurité	0	06/06/2014	56 892,35	32 514,35	0,00	24 378,00
3306	21311100000	133RH2	RH - PSG -Henri Sellier - Ilot stade Coll T1 - C10-Sécurité	0	31/10/2014	311 565,61	169 696,55	0,00	141 869,06
3307	21311100000	B1301121	C - DUGNY- Lariviere - porte hall - C10-Sécurité	0	31/12/2014	235 505,66	125 646,06	0,00	109 859,60
3308	21311100000	B1100101	C - VILLETANEUSE S. ALLENDE - Gardes corps - C10-Sécurité	0	01/01/2014	21 773,55	13 064,13	0,00	8 709,42
3309	21311100000	B1401501	C - BOBIGNY- Chemin vert - Contrôle d'accès - C10-Sécurité	0	31/12/2014	137 560,50	73 390,73	0,00	64 169,77
3310	21311100000	B1100101	C - STAINS - A. Lurçat - Gardes corps - C10-Sécurité	0	31/08/2014	25 054,18	13 925,10	0,00	11 129,08
3311	21311100000	B1100101	C - MONTFERMEIL Les Ormes - Gardes corps - C10-Sécurité	0	01/01/2014	12 405,55	7 443,36	0,00	4 962,19
3312	21311100000	B1100101	C - MONTFERMEIL - A. France - Gardes corps - C10-Sécurité	0	01/01/2014	34 724,77	20 834,82	0,00	13 889,95
3313	21311100000	B1100101	C - LE RAINCY - Les Rinceaux - Gardes corps - C10-Sécurité	0	01/01/2014	35 374,82	21 224,88	0,00	14 149,94
3314	21311100000	B1100101	C - LBM - F.Manouchian -Gardes corps - C10-Sécurité	0	31/08/2014	32 641,45	18 142,11	0,00	14 499,34
3315	21311100000	B1100101	C - ST OUEN - O vaillant - Gardes corps - C10-Sécurité	0	01/01/2014	22 038,61	13 223,16	0,00	8 815,45
3316	21311100000	B1302709	C - ST OUEN - O vaillant - Clôture et vidéo - C10-Sécurité	0	31/12/2014	97 372,55	51 949,79	0,00	45 422,76
3317	21311100000	B1100101	C - PSG - F. Ferrer - Gardes corps - C10-Sécurité	0	31/08/2014	24 960,72	13 873,16	0,00	11 087,56
3318	21311100000	B1100101	C - MONTFERMEIL - L. Noel - Gardes corps - C10-Sécurité	0	01/01/2014	94 743,38	56 846,05	0,00	37 897,33
3319	21311100000	439RU11	RH - LA COURNEUVE- Conv3 - C10-Sécurité	0	30/12/2014	116 105,73	61 965,46	0,00	54 140,27
3320	21311100000	B0804701	C- STAINS - La pretresse - parties commu - C10-Sécurité	0	31/12/2014	258 991,20	138 175,94	0,00	120 815,26
3321	21311100000	B1100101	TC.C - ST OUEN - Robespierre Gardes corps - C10-Sécurité	0	01/01/2014	17 877,01	10 726,20	0,00	7 150,81
3322	21311100000	A1306321	TC.C - PSG - A. France - Vidéoprotection pkg - C10-Sécurité	0	31/12/2014	43 134,82	23 013,08	0,00	20 121,74
3323	21311100000	B1100101	TC.C - PSG - A. France - Gardes corps - C10-Sécurité	0	31/01/2014	64 692,23	38 460,89	0,00	26 231,34
3324	21311100000	A0806520	C - N.PLAISANCE - J Jaures - Rempl porte basc - C10-Sécurité	0	31/12/2014	39 908,00	21 291,53	0,00	18 616,47
3325	21311100000	B1100101	C - N.PLAISANCE - J Jaures - Gardes corps - C10-Sécurité	0	01/01/2014	11 213,75	6 728,22	0,00	4 485,53
3326	21311100000	B1100101	C - NLG - VICTOR JARA Gardes corps - C10-Sécurité	0	31/08/2014	41 062,96	22 822,75	0,00	18 240,21
3327	21311100000	B1100101	C - N.PLAISANCE - Cavre d'avron - Gardes corps - C10-Sécurité	0	01/01/2014	12 053,43	7 232,04	0,00	4 821,39
3328	21311100000	B1100101	C - MONTFERMEIL- Bois Ermitage - Gardes corps - C10-Sécurité	0	01/01/2014	87 570,30	52 542,18	0,00	35 028,12
3329	21311100000	B1100101	C- MONTFERMEIL - Les Bosquets Gardes corps - C10-Sécurité	0	01/01/2014	18 581,25	11 148,75	0,00	7 432,50
3330	21311100000	B1100101	C - DRANCY - Paul Bert - Gardes corps - C10-Sécurité	0	01/01/2014	54 263,51	32 558,12	0,00	21 705,39
3331	21311100000	B1100101	C - STAINS - CSL - Gardes corps - C10-Sécurité	0	01/01/2014	56 979,59	34 187,76	0,00	22 791,83
3332	21311100000	B1100101	C - LA COURNEUVE - Orme seul 1 - Gardes corps - C10-Sécurité	0	01/01/2014	73 853,81	44 312,31	0,00	29 541,50
3333	21311100000	B1100101	C - LA COURNEUVE - Orme seul 2 - Gardes corps - C10-Sécurité	0	01/01/2014	67 122,81	40 273,66	0,00	26 849,15
3334	21311100000	B1100101	C - LA COURNEUVE - Convention 1 - Gardes corps - C10-Sécurité	0	31/08/2014	109 471,93	60 844,41	0,00	48 627,52
3335	21311100000	B1100101	C - LA COURNEUVE - Convention 3 - Gardes corps - C10-Sécurité	0	31/08/2014	45 293,91	25 174,29	0,00	20 119,62
3336	21311100000	139RH13	TC.RH - STAINS- CJ - Ind T3 - C10-Sécurité	0	28/02/2014	310 655,45	183 102,29	0,00	127 553,16
3337	21311100000	139RH24	RH - STAINS- CJ - Coll T4 - C10-Sécurité	0	24/07/2014	189 958,27	106 897,04	0,00	83 061,23
3338	21311100000	414RU11	RH - LA COURNEUVE - Musset - C10-Sécurité	0	21/12/2014	138 729,82	74 267,94	0,00	64 461,88
3339	21311100000	414RU12	RS - LA COURNEUVE - Musset - C10-Sécurité	0	28/12/2014	19 744,96	10 545,07	0,00	9 199,89
3340	21311100000	051RH1	RH - ST OUEN - Robespierre - C10-Sécurité	0	26/06/2014	395 068,80	224 341,36	0,00	170 727,44
3341	21311100000	411RU11	RH - LA COURNEUVE - Tour leclerc - C10-Sécurité	0	31/01/2014	1 368 662,42	813 697,93	0,00	554 964,49
3342	21311100000	121RU112	RH - NEUILLY/M - Epargne 19 mars - C10-Sécurité	0	27/06/2014	197 705,41	112 231,67	0,00	85 473,74
3343	21311100000	121RU111	RH - NEUILLY/MARNE - Fauvettes - artois - C10-Sécurité	0	27/06/2014	195 446,55	110 949,38	0,00	84 497,17
3344	21311100000	040RU7	PK - EPINAY - Ilot Gendarmerie SILO OPH93 - C10-Sécurité	0	28/07/2014	85 763,06	48 199,64	0,00	37 563,42
3345	21311100000	032RU1	TC. REHAB - VLT- V Hugo - C10-Sécurité	0	26/05/2014	523 205,33	300 066,64	0,00	223 138,69
3346	21311100000	020RH1	TC.RH - LBM - M Alizard - C10-Sécurité	0	20/05/2014	205 294,38	117 964,58	0,00	87 329,80
3347	21311100000	195CN1	TC.CN - STAINS - Andréas - C10-Sécurité	0	10/04/2014	111 087,52	64 643,79	0,00	46 443,73
3348	21311100000	B1209721	C - LE RAINCY - Les Tourelles - Rempl portes pa - C10-Sécurité	0	01/01/2014	32 880,04	19 728,00	0,00	13 152,04
3349	21311100000	143RU54	TC.CN- STAINS - CSL - Georges Sand/ Ilot ME - C10-Sécurité	0	02/01/2014	112 538,29	67 502,40	0,00	45 035,89
3350	21311100000	197CN	TC - CN - PIERREFITTE Pasteur - C10-Sécurité	0	01/07/2015	85 486,36	42 766,59	0,00	42 719,77
3351	21311100000	167CN	TC - CN - PIERREFITTE - Ilôt E Nougaro - C10-Sécurité	0	15/07/2015	53 819,44	26 786,84	0,00	27 032,60
3352	21311100000	196CN	TC.CN LA COURNEUVE - Villon - C10-Sécurité	0	12/05/2015	44 522,26	22 679,92	0,00	21 842,34
3353	21311100000	198CN	TC.CN - PIERREFITTE - VEFA Ilot briais - C10-Sécurité	0	28/10/2015	13 515,37	6 467,60	0,00	7 047,77
3354	21311100000	139RH14	TC.RH - STAINS- CJ - Ind T4 - C10-Sécurité	0	16/10/2015	83 925,36	40 345,46	0,00	43 579,90
3355	21311100000	419RU11	TC.RH - LA COURNEUVE - Braque - C10-Sécurité	0	30/07/2015	184 009,18	91 080,35	0,00	92 928,83
3356	21311100000	420RU11	TC.RH - LA COUNEUVE - Curie - C10-Sécurité	0	15/10/2015	120 271,86	57 840,31	0,00	62 431,55
3357	21311100000	068RU1	RH - PIERREFITTE - Boris vian - C10-Sécurité	0	30/01/2015	33 970,56	17 937,67	0,00	16 032,89
3358	21311100000	B0744801	RH - LA COURNEUVE - Moulin Neuf - C10-Sécurité	0	15/02/2015	126 603,42	66 481,26	0,00	60 122,16
3359	21311100000	A1211221	C - DRANCY - La Muette - Vidéo protection - C10-Sécurité	0	01/11/2015	123 510,31	59 014,24	0,00	64 496,07
3360	21311100000	B1450021	C - LBM - Bournonville - Renov loc commerc - C10-Sécurité	0	01/05/2015	260 062,24	132 999,85	0,00	127 062,39
3361	21311100000	B1407021	TC.C - BOBIGNY- A Rimbaud - Remise etat logts jaur - C10-Sécurité	0	17/12/2015	8 941,61	4 197,26	0,00	4 744,35
3362	21311100000	9984	ACQ-LE BLANC MESNIL- Pasteur 2 - C10-Sécurité	0	01/01/2017	29 748,54	25 498,74	0,00	4 249,80
3363	21311110000	9995	ACQ-LE BLANC MESNIL- Victor Hugo 2 - C09-Amgt extéri	0	01/01/2017	403 962,00	201 981,00	0,00	201 981,00
3364	21311110000	034Z000	CN - DUGNY - S Allende - C09-Amgt extéri	0	01/01/1977	15 691,07	15 691,07	0,00	0,00
3365	21311110000	300Z001	ACQ - LBM - Ilot Berne - C09-Amgt extéri	0	01/01/2006	5 465,66	5 465,66	0,00	0,00
3366	21311110000	301Z001	ACQ - LBM - Gabriel Péri - C09-Amgt extéri	0	01/01/2006	28 224,68	28 224,68	0,00	0,00

DocuSign Envelope ID: 050AEFB8-07BE-431D-B315-39E8AF91D18C

Copyright © Salvia Développement

3367	21311110000	303Z001	ACQ - LBM - Libération 3 - C09-Amgt extéri	0	01/01/2006	33 143,38	33 143,38	0,00	0,00
3368	21311110000	304Z001	ACQ - LBM - Victor Hugo - C09-Amgt extéri	0	01/01/2006	28 876,25	28 876,25	0,00	0,00
3369	21311110000	302Z001	ACQ - LBM - Libération 2 - C09-Amgt extéri	0	01/01/2006	65 346,60	65 346,60	0,00	0,00
3370	21311110000	451Z001	ACQ - LA COURNEUVE - Convention 2 - C09-Amgt extéri	0	01/11/2005	2 772,90	2 772,90	0,00	0,00
3371	21311110000	9981	ACQ-LE BLANC MESNIL- Jean Bouin - C09-Amgt extéri	0	01/01/2017	35 645,49	17 822,76	0,00	17 822,73
3372	21311110000	9983	ACQ-LE BLANC MESNIL- La Fontaine - C09-Amgt extéri	0	01/01/2017	15 090,02	12 934,32	0,00	2 155,70
3373	21311110000	438Z001	ACQ -LA COURNEUVE- Convention 3 (2) - C09-Amgt extéri	0	01/11/2005	30 009,05	30 009,05	0,00	0,00
3374	21311110000	0040Z001	ACQ -COM- EPINAY - I Gendarmerie - C09-Amgt extéri	0	01/01/2006	779,67	779,67	0,00	0,00
3375	21311110000	440Z001	ACQ - LA COURNEUVE - Beaufils - C09-Amgt extéri	0	01/11/2005	9 981,92	9 981,92	0,00	0,00
3376	21311110000	419Z001	ACQ - LA COUNEUVE - Braque - C09-Amgt extéri	0	01/11/2005	1 076,50	1 076,50	0,00	0,00
3377	21311110000	438Z001	ACQ -LA COURNEUVE- Convention 3 (1) - C09-Amgt extéri	0	01/11/2005	30 809,29	30 809,29	0,00	0,00
3378	21311110000	413Z001	ACQ - LA COUNEUVE - Fontenay 2 - C09-Amgt extéri	0	01/11/2005	15 255,86	15 255,86	0,00	0,00
3379	21311110000	448Z001	ACQ - LA COURNEUVE- Moulin neuf - C09-Amgt extéri	0	01/11/2005	1 462,61	1 462,61	0,00	0,00
3380	21311110000	414Z001	ACQ - LA COUNEUVE - Musset - C09-Amgt extéri	0	01/11/2005	3 611,55	3 611,55	0,00	0,00
3381	21311110000	411Z001	ACQ - LA COUNEUVE - Tour Leclerc - C09-Amgt extéri	0	01/11/2005	17 268,09	17 268,09	0,00	0,00
3382	21311110000	428Z001	ACQ - LA COUNEUVE - Villon - C09-Amgt extéri	0	01/11/2005	1 278,33	1 278,33	0,00	0,00
3383	21311110000	119Z000	ACQ - LILAS - Sentes - 119 - C09-Amgt extéri	0	01/01/1983	8 422,35	8 422,35	0,00	0,00
3384	21311110000	050Z000	ACQ - PSG - Gabriel PERI - C09-Amgt extéri	0	01/01/1976	6 878,55	6 878,55	0,00	0,00
3385	21311110000	135Z000	ACQ - PSG - Danton - C09-Amgt extéri	0	01/01/1983	305,80	305,80	0,00	0,00
3386	21311110000	139Z000	ACQ - STAINS - CJ - indi - C09-Amgt extéri	0	01/01/1983	640,92	640,92	0,00	0,00
3387	21311110000	143Z000	ACQ - STAINS - CSL COLLECTIFS - C09-Amgt extéri	0	01/01/1983	43 299,10	43 299,10	0,00	0,00
3388	21311110000	049Z000	ACQ - STAINS - Les Hucailles - C09-Amgt extéri	0	01/01/1976	6 285,01	6 285,01	0,00	0,00
3389	21311110000	063T007	C - PSG - A. France - Aménagt VO tri selectif - C09-Amgt extéri	0	01/01/2006	13 617,91	13 617,91	0,00	0,00
3390	21311110000	063T009	CS - PSG - A. France - Rempl menuiseries ext - C09-Amgt extéri	0	01/01/2007	158 196,47	158 196,47	0,00	0,00
3391	21311110000	0074Z001	CN - NLG - V Jara - C09-Amgt extéri	0	01/01/2007	6,25	6,25	0,00	0,00
3392	21311110000	110Z000	ACQ - BOBIGNY- P Eluard - 110 - C09-Amgt extéri	0	01/01/1983	13 928,52	13 928,52	0,00	0,00
3393	21311110000	112Z000	ACQ - DRANCY - La Muette - C09-Amgt extéri	0	01/01/1983	8,03	8,03	0,00	0,00
3394	21311110000	113Z000	ACQ- DRANCY - La Muette - C09-Amgt extéri	0	01/01/1983	2 040,66	2 040,66	0,00	0,00
3395	21311110000	101Z000	ACQ - MONTFERMEIL - Les Bosquets - C09-Amgt extéri	0	31/12/1982	8 296,99	8 296,99	0,00	0,00
3396	21311110000	125Z000	ACQ - NLS - Crainquebille - C09-Amgt extéri	0	01/01/1983	1 318,13	1 318,13	0,00	0,00
3397	21311110000	023T007	C - MONTFERMEIL - Les Ormes - Refec° Espaces ext - C09-Amgt extéri	0	01/01/2007	63 291,56	63 291,56	0,00	0,00
3398	21311110000	10703	ACQ-LE BLANC MESNIL- Gaston Montmousseau - C09-Amgt extéri	0	01/01/2017	56 079,98	25 883,04	0,00	30 196,94
3399	21311110000	10759	ACQ-PAVILLONS-SOUS-BOIS-Chevalier de la Barre - C09-Amgt extéri	0	01/01/2017	125 842,05	50 336,82	0,00	75 505,23
3400	21311110000	E0308703	C - STAINS - I carnot - Aménagt cour+aire jeu - C09-Amgt extéri	0	01/01/2009	139 834,43	130 512,20	0,00	9 322,23
3401	21311110000	E0614001	C - STAINS - Carnot Nexon - Refection esp V - C09-Amgt extéri	0	01/01/2009	15 601,37	14 561,26	0,00	1 040,11
3402	21311110000	E0712501	C - NLS - Crainqueville - Esp ext + VRD - C09-Amgt extéri	0	01/01/2009	21 198,68	19 785,50	0,00	1 413,18
3403	21311110000	B0010801	C - BOBIGNY- P Eluard - Pose Abris conteneurs - C09-Amgt extéri	0	01/01/2009	74 776,93	69 791,82	0,00	4 985,11
3404	21311110000	B0204503	C - DUGNY - Eguiller - Tri selectif - C09-Amgt extéri	0	01/01/2009	224 555,01	209 584,65	0,00	14 970,36
3405	21311110000	B0413801	C - ST OUEN - A.Lesesne - Ctrl acces interphonie - C09-Amgt extéri	0	01/01/2009	85 888,82	80 162,88	0,00	5 725,94
3406	21311110000	B0613701	C - ROSNY - PRE GENTIL - Eclairage public - C09-Amgt extéri	0	01/01/2009	284 705,74	265 725,32	0,00	18 980,42
3407	21311110000	E0508703	C - STAINS - I carnot - Etude résidentialisation - C09-Amgt extéri	0	01/01/2009	11 551,60	10 781,54	0,00	770,06
3408	21311110000	E0514102	C - STAINS - Paradis - Etud résidence - C09-Amgt extéri	0	01/01/2009	354 405,25	330 778,61	0,00	23 626,64
3409	21311110000	E0315003	C -PANTIN - Les Pommiers - Aménagt paysagers - C09-Amgt extéri	0	01/01/2009	176 359,35	164 602,06	0,00	11 757,29
3410	21311110000	E0602001	C - LBM - M Alizard - Terrain de jeux - C09-Amgt extéri	0	01/01/2009	44 374,87	41 416,48	0,00	2 958,39
3411	21311110000	E0510502	C - BOBIGNY - Abreuvoir-Réfect des espaces engazon - C09-Amgt extéri	0	02/01/2009	132 471,32	123 615,35	0,00	8 855,97
3412	21311110000	B0610503	C - BOBIGNY - Abreuvoir - Refection allée pietonne - C09-Amgt extéri	0	01/01/2009	75 831,97	70 776,44	0,00	5 055,53
3413	21311110000	0101RU11	RH- MONTFERMEIL - Les Bosquets - BM (B14/B14A) - C09-Amgt extéri	0	01/01/2011	543 175,12	434 540,08	0,00	108 635,04
3414	21311110000	139RH23	RH - STAINS- CJ - Coll T3 - C09-Amgt extéri	0	01/01/2011	1 295 142,57	1 036 114,08	0,00	259 028,49
3415	21311110000	B0642801	AQS - LA COURNEUVE - Villon 1&2 - RH+RS - C09-Amgt extéri	0	01/01/2011	445 040,58	356 032,45	0,00	89 008,13
3416	21311110000	B0900422	C - AUBERV - F. Préssensé - créat° 2 loca OM - C09-Amgt extéri	0	01/01/2011	42 627,41	34 101,96	0,00	8 525,45
3417	21311110000	B1000401	C - AUBERV - F. Préssensé - refect° clôture - C09-Amgt extéri	0	01/01/2011	57 811,11	46 248,84	0,00	11 562,27
3418	21311110000	B0745002	TC.RS - LA COURNEUVE- Orme Seul 3 - C09-Amgt extéri	0	04/02/2016	353 155,86	162 677,43	0,00	190 478,43
3419	21311110000	E0705201	TC.C - ST OUEN - Pasteur - Traitem cours interieur - C09-Amgt extéri	0	03/03/2016	35 239,43	16 052,47	0,00	19 186,96
3420	21311110000	E1412921	TC-C-PANTIN - Pont de Pierre - Rep aménagmt ext - C09-Amgt extéri	0	01/01/2016	100 711,44	46 998,70	0,00	53 712,74
3421	21311110000	440RU11	TC -RH- LA COURNEUVE - Beaufils - C09-Amgt extéri	0	29/07/2016	463 170,55	198 465,42	0,00	264 705,13
3422	21311110000	190CN	TC.CN - STAINS - Durand Vigne - C09-Amgt extéri	0	09/11/2016	33 627,72	13 776,62	0,00	19 851,10
3423	21311110000	143RU662	CN - STAINS - Square Molière - Maison médicale - C09-Amgt extéri	0	01/11/2016	8 598,24	3 535,10	0,00	5 063,14
3424	21311110000	143RU64	CN - STAINS - Jean Ferrat - C09-Amgt extéri	0	15/04/2016	56 641,10	25 356,58	0,00	31 284,52
3425	21311110000	132CN	CN-PAVILLONS S/B-Canal coll-32 logts coll - C09-Amgt extéri	0	15/12/2016	52 579,88	21 195,23	0,00	31 384,65
3426	21311110000	132CN	CN-PAVILLONS S/BOIS-Canal collectifs-Maisons super - C09-Amgt extéri	0	15/12/2016	28 294,23	11 405,53	0,00	16 888,70
3427	21311110000	132CN	CN - PAVILLONS S/BOIS - Canal collectif-Indiv. - C09-Amgt extéri	0	15/12/2016	29 958,58	12 076,46	0,00	17 882,12
3428	21311110000	10772	ACQ-PAVILLONS-SOUS-BOIS-Berthie Albrecht - C09-Amgt extéri	0	01/01/2017	44 447,46	17 778,96	0,00	26 668,50
3429	21311110000	11542	ACQ-LIVRY GARGAN-République - C09-Amgt extéri	0	01/01/2017	40 265,86	26 843,88	0,00	13 421,98
3430	21311110000	143RU62	TC-RS- STAINS- Ilot Molière - C09-Amgt extéri	0	06/05/2016	2 372 848,56	1 053 154,69	0,00	1 319 693,87
3431	21311110000	143RU52	TC.RS - STAINS - ILOT ME - C09-Amgt extéri	0	03/11/2016	1 396 528,17	573 660,62	0,00	822 867,55
3432	21311110000	143RU111	TC.RH - STAINS - D1 GUIMIER - C09-Amgt extéri	0	15/11/2016	45 462,12	18 575,12	0,00	26 887,00
3433	21311110000	143RU112	TC.RS - STAINS - CSL - D1 GUIMIER - C09-Amgt extéri	0	15/11/2016	1 247 098,30	509 545,02	0,00	737 553,28
3434	21311110000	116RU12	TC - RS - LES LILAS - LES SENTES - C09-Amgt extéri	0	01/01/2016	3 694 917,60	1 724 294,88	0,00	1 970 622,72
3435	21311110000	11477	ACQ-GAGNY-Aristide Briand - C09-Amgt extéri	0	01/01/2017	12 710,40	12 710,40	0,00	0,00
3436	21311110000	11494	ACQ-LIVRY GARGAN-Philippe Lebon - C09-Amgt extéri	0	01/01/2017	55 066,45	55 066,45	0,00	0,00
3437	21311110000	11504	ACQ-LIVRY GARGAN-La Poudrerie - C09-Amgt extéri	0	01/01/2017	1 088,67	435,48	0,00	653,19
3438	21311110000	11514	ACQ-LIVRY GARGAN-Général Leclerc 1 - C09-Amgt extéri	0	01/01/2017	19 460,38	8 981,70	0,00	10 478,68
3439	21311110000	11523	ACQ-LIVRY GARGAN-Général Leclerc 2 - C09-Amgt extéri	0	01/01/2017	10 204,65	10 204,65	0,00	0,00
3440	21311110000	11532	ACQ-LIVRY GARGAN-Joseph Noize - C09-Amgt extéri	0	01/01/2017	8 794,02	8 794,02	0,00	0,00
3441	21311110000	11565	ACQ-MONTFERMEIL-Jardins de l'Hôtel de Ville - C09-Amgt extéri	0	01/01/2017	30 290,34	12 116,16	0,00	18 174,18
3442	21311110000	11575	ACQ-MONTFERMEIL-Paul Langevin - C09-Amgt extéri	0	01/01/2017	53 607,78	32 164,68	0,00	21 443,10
3443	21311110000	11593	ACQ-NEUILLY SUR MARNE- 11 novembre 2 - C09-Amgt extéri	0	01/01/2017	58 552,30	43 914,24	0,00	14 638,06
3444	21311110000	11644	ACQ-CLICHY SOUS BOIS- Allée de Gagny 1 - C09-Amgt extéri	0	01/01/2017	60 326,67	32 905,44	0,00	27 421,23
3445	21311110000	11666	ACQ-CLICHY SOUS BOIS-Aqueduc - C09-Amgt extéri	0	01/01/2017	112 650,74	45 060,30	0,00	67 590,44
3446	21311110000	11687	ACQ-CLICHY SOUS BOIS-Etang Beauclair - C09-Amgt extéri	0	01/01/2017	49 632,81	22 907,46	0,00	26 725,35
3447	21311110000	11697	ACQ-CLICHY SOUS BOIS-La Petite Montagne - C09-Amgt extéri	0	01/01/2017	94 377,55	94 377,55	0,00	0,00
3448	21311110000	11727	ACQ-VILLEPINTE-Robert Ballanger - C09-Amgt extéri	0	01/01/2017	39 980,66	18 452,64	0,00	21 528,02
3449	21311110000	11738	ACQ-VILLEPINTE-La Pensée Verte - C09-Amgt extéri	0	01/01/2017	52 108,18	24 049,92	0,00	28 058,26
3450	21311110000	11759	ACQ-NOISY LE SEC-Les Bergeries - C09-Amgt extéri	0	01/01/2017	16 308,42	7 526,94	0,00	8 781,48
3451	21311110000	11769	ACQ-ROMAINVILLE-Rue de Paris - C09-Amgt extéri	0	01/01/2017	2 153,25	1 291,98	0,00	861,27
3452	21311110000	11779	ACQ-ROMAINVILLE-Docteur Calmette - C09-Amgt extéri	0	01/01/2017	689,04	516,78	0,00	172,26
3453	21311110000	11789	ACQ-LE PRE ST GERVAIS-Danton - C09-Amgt extéri	0	01/01/2017	2 103,01	2 103,01	0,00	0,00
3454	21311110000	11799	ACQ-LE PRE ST GERVAIS-Henri Martin - C09-Amgt extéri	0	01/01/2017	2 466,21	1 644,12	0,00	822,09
3455	21311110000	11819	ACQ-LE BLANC MESNIL- Pasteur 1 - C09-Amgt extéri	0	01/01/2017	43 211,43	23 569,86	0,00	19 641,57

DocuSign Envelope ID: 050AEFB8-07BE-431D-B315-39E8AF91D18C

Copyright © Salvia Développement

3456	21311110000	11553	ACQ-MONTFERMEIL-Boulevard Hardy - C09-Amgt extéri	0	01/01/2017	34 524,10	34 524,10	0,00	0,00
3457	21311110000	11584	ACQ-NEUILLY SUR MARNE- 11 Novembre 1 - C09-Amgt extéri	0	01/01/2017	73 672,68	55 254,48	0,00	18 418,20
3458	21311110000	11613	ACQ-NEUILLY SUR MARNE-Esplanade de melun - C09-Amgt extéri	0	01/01/2017	33 856,99	16 928,52	0,00	16 928,47
3459	21311110000	11633	ACQ-CLICHY SOUS BOIS-Allée de Gagny 2 - C09-Amgt extéri	0	01/01/2017	53 990,97	26 995,50	0,00	26 995,47
3460	21311110000	11655	ACQ-CLICHY SOUS BOIS-Romain Rolland - C09-Amgt extéri	0	01/01/2017	81 707,96	44 568,00	0,00	37 139,96
3461	21311110000	11717	ACQ-CLICHY SOUS BOIS-Le Vieux Moulin - C09-Amgt extéri	0	01/01/2017	182 920,05	84 424,62	0,00	98 495,43
3462	21311110000	10714	ACQ-LE BLANC MESNIL- Clara Zetkin - C09-Amgt extéri	0	01/01/2017	31 250,13	14 423,16	0,00	16 826,97
3463	21311110000	10725	ACQ-LE BLANC MESNIL- Sucouf - C09-Amgt extéri	0	01/01/2017	18 838,33	8 694,60	0,00	10 143,73
3464	21311110000	10735	ACQ-LE BLANC MESNIL- Danielle Mitterrand - C09-Amgt extéri	0	01/01/2017	51 306,32	21 988,44	0,00	29 317,88
3465	21311110000	10746	ACQ-LE BLANC MESNIL- Rosa Parks - C09-Amgt extéri	0	01/01/2017	27 145,51	11 633,82	0,00	15 511,69
3466	21311110000	440RU12	TC -RS- LA COURNEUVE - Beaufils - C09-Amgt extéri	0	29/07/2016	236 512,93	101 344,17	0,00	135 168,76
3467	21311110000	143RU642	TC.CN - STAINS - Square Molière logt hand - C09-Amgt extéri	0	15/02/2017	12 551,40	3 206,99	0,00	9 344,41
3468	21311110000	074RU12	TC.RS - NLG - VICTOR JARA - C09-Amgt extéri	0	31/12/2017	175 723,26	58 606,50	0,00	117 116,76
3469	21311110000	036RU2	TC.RESID - VLT - Grandcoing - C09-Amgt extéri	0	24/05/2017	3 556 918,70	1 329 865,30	0,00	2 227 053,40
3470	21311110000	143RU131	TC.RH - STAINS - T3 Jacob - C09-Amgt extéri	0	28/12/2017	299 399,10	100 018,44	0,00	199 380,66
3471	21311110000	133RH22	TC - RH - PSG - H. sellier - coll T2 - C09-Amgt extéri	0	22/12/2017	686 846,17	230 203,23	0,00	456 642,94
3472	21311110000	143RU61	TC - RH - STAINS - Square Moliere - - C09-Amgt extéri	0	15/02/2017	104 476,43	40 931,87	0,00	63 544,56
3473	21311110000	143RU122	TC.RS - STAINS - D4 / C3 - C09-Amgt extéri	0	29/11/2017	1 229 668,43	417 301,19	0,00	812 367,24
3474	21311110000	143RU101	TC.RH - STAINS - C5 Musset - C09-Amgt extéri	0	29/12/2017	92 477,70	30 876,57	0,00	61 601,13
3475	21311110000	10635	ACQ-LE BLANC MESNIL- Guy Moquet - C09-Amgt extéri	0	01/01/2017	226 768,45	226 768,45	0,00	0,00
3476	21311110000	10004	ACQ-LE BLANC MESNIL- Les 15 Arpents - C09-Amgt extéri	0	01/01/2017	12 635,71	12 635,71	0,00	0,00
3477	21311110000	10311	ACQ-LE BLANC MESNIL- Les 4 Tours 1 - C09-Amgt extéri	0	01/01/2017	256 067,61	256 067,61	0,00	0,00
3478	21311110000	10420	ACQ-LE BLANC MESNIL- Les 4 Tours 2 - C09-Amgt extéri	0	01/01/2017	332 418,84	332 418,84	0,00	0,00
3479	21311110000	10625	ACQ-LE BLANC MESNIL- Les 4 Tours 3 - C09-Amgt extéri	0	01/01/2017	210 028,76	210 028,76	0,00	0,00
3480	21311110000	11677	ACQ-CLICHY SOUS BOIS- Bois de la couronne - C09-Amgt extéri	0	01/01/2017	207 872,93	103 936,44	0,00	103 936,49
3481	21311110000	11707	ACQ-CLICHY SOUS BOIS-Le Rouaillier - C09-Amgt extéri	0	01/01/2017	182 217,57	91 108,80	0,00	91 108,77
3482	21311110000	11624	ACQ-NEUILLY SUR MARNE- 11 novembre 3 - C09-Amgt extéri	0	01/01/2017	238 072,74	129 857,88	0,00	108 214,86
3483	21311110000	11602	ACQ-NEUILLY SUR MARNE-Dugay-Trouin - C09-Amgt extéri	0	01/01/2017	256 579,90	118 421,52	0,00	138 158,38
3484	21311110000	11809	ACQ-EPINAY-Orgemont - C09-Amgt extéri	0	01/01/2017	271 394,45	162 836,70	0,00	108 557,75
3485	21311110000	64D-9138	DUGNY-L'Eguiller-Création de 2 locaux PMR - C09-Amgt extéri	0	01/01/2018	1 195,27	398,40	0,00	796,87
3486	21311110000	121RU16	TC.EQ - NEUILLY/M - Les Fauvettes B44 - C09-Amgt extéri	0	01/01/2018	2 949,99	983,35	0,00	1 966,64
3487	21311110000	032RU2	TC.RS - VLT- V Hugo - Résidentialisation - C09-Amgt extéri	0	01/01/2018	207 450,75	69 150,26	0,00	138 300,49
3488	21311110000		AIRES DE JEUX GAGARINE	0	14/11/2008	72 182,37	68 003,07	0,00	4 179,30
3489	21311110000		AIRES DE JEUX ORADOUR	0	11/07/2008	17 785,36	17 164,89	0,00	620,47
3490	21311110000		POSE DE CLOTURE DUCLOS	0	17/11/2008	5 687,14	5 354,70	0,00	332,44
3491	21311110000		POSE DE 2 BANCS	0	24/11/2008	780,00	733,41	0,00	46,59
3492	21311110000		POSE DE 3 BANCS	0	24/11/2008	1 170,00	1 100,12	0,00	69,88
3493	21311110000		POSE ARCEAUX PARKING	0	17/01/2008	2 732,85	2 725,36	0,00	7,49
3494	21311110000		PARKING DE GAULLE	0	01/01/2008	18 377,04	18 377,04	0,00	0,00
3495	21311110000		3 PLACES HANDICAPES CACHIN	0	23/04/2009	2 013,15	1 837,76	0,00	175,39
3496	21311110000		4 PLACES HANDICAPES THOREZ	0	04/06/2009	3 085,57	2 793,01	0,00	292,56
3497	21311110000		CREATION DALLE BETON GAGARINE	0	24/07/2009	4 119,78	3 691,60	0,00	428,18
3498	21311110000		CLOTURE DE GAULLE - C09-Amgt extéri	0	01/01/2009	882,00	823,20	0,00	58,80
3499	21311110000		CLOTURE DUCLOS - AMENAG EXT	0	01/01/2009	9 459,00	8 828,40	0,00	630,60
3500	21311110000		REHABILITATION AMITIE - C09-Amgt extéri	0	01/05/2009	57 962,98	52 828,38	0,00	5 134,60
3501	21311110000		REHABILITATION JAURES - C09-Amgt extéri	0	02/04/2010	286 300,17	146 020,97	0,00	140 279,20
3502	21311110000		ANRU - RESID AEGHL - AMENAG EXT	0	01/01/2011	2 378 096,71	1 141 486,44	0,00	1 236 610,27
3503	21311110000		REHAB JAURES - C09-Amgt extéri	0	01/01/2011	77 265,22	61 812,12	0,00	15 453,10
3504	21311110000		PRIVATISATION PARKING THOREZ - AMENAG EXT	0	01/02/2012	13 627,72	9 918,94	0,00	3 708,78
3505	21311110000	701	LANGEVIN - PARKING	0	31/10/2014	57 045,13	18 642,07	0,00	38 403,06
3506	21311110000	702PKG	JAURES - PARKING	0	01/06/2014	28 278,80	9 712,40	0,00	18 566,40
3507	21311110000		RESIDENTIALISATION LANGEVIN - AMENAG EXT	0	31/03/2014	3 199 172,75	1 867 498,81	0,00	1 331 673,94
3508	21311110000		ANRU - RESID CDJKRS - AMENAG EXT	0	04/07/2014	3 286 479,66	1 861 438,04	0,00	1 425 041,62
3509	21311110000		CACHIN - CONTAINERS - C09-Amgt extéri	0	31/12/2014	7 452,50	5 964,04	0,00	1 488,46
3510	21311110000		TRAVAUX SUR PARKING ORADOUR - AMENAG EXT	0	01/01/2014	174 146,45	104 487,84	0,00	69 658,61
3511	21311110000		GAGARINE - CONTAINERS - C09-Amgt extéri	0	31/12/2014	80 932,50	64 768,17	0,00	16 164,33
3512	21311110000		ESPACES VERTS REPUBLIQUE - C09-Amgt extéri	0	11/07/2014	35 468,07	20 043,52	0,00	15 424,55
3513	21311110000		ST GERMAIN - BOXAGE 2013 - C09-Amgt extéri	0	01/01/2014	44 940,00	40 446,00	0,00	4 494,00
3514	21311110000		ANRU - REHAB CDJKRS - C09-Amgt extéri	0	04/07/2014	30 551,13	25 955,88	0,00	4 595,25
3515	21311110000		RESIDENTIALISATION DUCLOS - AMENAG EXT	0	01/01/2015	340 198,96	108 863,68	0,00	231 335,28
3516	21311110000		PARAT - RESID - AMENAG EXT	0	19/01/2015	103 003,45	81 894,83	0,00	21 108,62
3517	21311110000		ST GERMAIN - BOXAGE 2014 - C09-Amgt extéri	0	16/01/2015	41 800,00	33 268,22	0,00	8 531,78
3518	21311110000		Rack à vélo Solea - C09-Amgt extéri	0	01/01/2015	2 557,50	2 046,00	0,00	511,50
3519	21311110000		Plots stationnement parking - C09-Amgt extéri	0	01/12/2017	159 767,83	81 240,83	0,00	78 527,00
3520	21311110000		Résidentialisation République - C09-Amgt extéri	0	01/07/2017	145 318,92	79 985,12	0,00	65 333,80
3521	21311110000	181CN	TC - CN - LA COURNEUVE - Ilot Balzac 2 - C09-Amgt extéri	0	26/11/2018	51 910,38	14 184,09	0,00	37 726,29
3522	21311110000	201CN	TC - CN - STAINS - Les terrasses - C09-Amgt extéri	0	24/07/2018	79 473,40	23 529,94	0,00	55 943,46
3523	21311110000	124CN	TC.CN - Noisy Le Sec-Pierre Feuillère - C09-Amgt extéri	0	22/05/2018	83 769,37	25 765,77	0,00	58 003,60
3524	21311110000	143RU114	TC.CN - STAINS - Mandela/Apolinaire D1 Guimier - C09-Amgt extéri	0	11/01/2018	59 269,72	19 648,31	0,00	39 621,41
3525	21311110000	121RU141	TC.CN PMR - NEUILLY S/MARNE - Rambouillet PMR - C09-Amgt extéri	0	01/01/2018	1 280,46	426,80	0,00	853,66
3526	21311110000	503CN	TC.CN - BONDY - Léon Blum - Logements - C09-Amgt extéri	0	28/03/2018	70 438,84	22 373,18	0,00	48 065,66
3527	21311110000	311CN	TC.CN MONTFERMEIL E. Degas - C09-Amgt extéri	0	04/10/2018	71 077,97	20 109,55	0,00	50 968,42
3528	21311110000	E1842821	TA-LA COURNEUVE-Villon- Aménagement aire de jeux - C09-Amgt extéri	0	18/03/2019	37 909,64	9 583,01	0,00	28 326,63
3529	21311110000	310CN	TC.CN MONTFERMEIL - S. Valadon - C09-Amgt extéri	0	11/01/2019	47 634,06	12 615,40	0,00	35 018,66
3530	21311110000	109CN	TC - CN - MONTMERMEIL - Utrillo - C09-Amgt extéri	0	18/01/2019	83 679,18	22 054,63	0,00	61 624,55
3531	21311110000	662CN	TC - CN - LBM - Casanova- C1 - C09-Amgt extéri	0	25/01/2019	23 547,79	6 176,18	0,00	17 371,61
3532	21311110000	661CN	TC - CN - LBM - Casanova -A3 - C09-Amgt extéri	0	25/01/2019	27 006,40	7 083,33	0,00	19 923,07
3533	21311110000	663CN	TC - CN - LBM - Casanova-E1 - C09-Amgt extéri	0	25/01/2019	42 671,59	11 192,03	0,00	31 479,56
3534	21311110000	139RH25	TC.RH - STAINS- CJ - Coll T5 - C09-Amgt extéri	0	18/01/2019	1 291 724,98	340 449,16	0,00	951 275,82
3535	21311110000	E1644021	TC.C-LA COURNEUVE-Beaufils-Rénov esp. ext. - C09-Amgt extéri	0	31/12/2019	394 683,67	79 008,81	0,00	315 674,86
3536	21311110000	B1763621	Cité G. Leclerc - Livry - Remp clôtures stade - C09-Amgt extéri	0	31/12/2019	255 728,70	51 192,45	0,00	204 536,25
3537	21311110000	E1920822	C-STAINS-P.Verlaine-Création Aire de jeux - C09-Amgt extéri	0	31/12/2020	49 993,23	6 674,90	0,00	43 318,33
3538	21311110000	B2001722	C-DUFNY -M.Thorez - Création aire de jeux - C09-Amgt extéri	0	31/12/2020	68 553,51	9 152,98	0,00	59 400,53
3539	21311110000	121RU121	RS - NEUILLY S/M - HLM Allée Artois-90 lgts - C09-Amgt extéri	0	24/08/2020	798 422,86	125 414,36	0,00	673 008,50
3540	21311110000	746CN	GAGARINE VEFA VASSOU - C09-Amgt extéri	0	30/07/2020	91 194,93	14 741,10	0,00	76 453,83
3541	21311110000	748CN	VEFA CN DE GAULLE 63 lgt - C09-Amgt extéri	0	21/10/2020	87 765,12	12 856,18	0,00	74 908,94
3542	21311110000	747CN	VEFA République Urban Verde 10 lgt - C09-Amgt extéri	0	02/03/2020	13 813,37	2 611,30	0,00	11 202,07
3543	21311110000	139RH26	TC.RH - STAINS- CJ - Coll T6 - C09-Amgt extéri	0	31/07/2020	1 179 341,60	190 417,89	0,00	988 923,71
3544	21311110000	D2213320	Henri Sellier Réfection des clotures des pavillons - C09-Amgt extéri	0	31/12/2021	0,00	0,00	0,00	0,00

DocuSign Envelope ID: 050AEFB8-07BE-431D-B315-39E8AF91D18C

Copyright © Salvia Développement

3545	21311110000	749CN	VEFA Benfleet 28 lgt - C09-Amgt extéri	0	18/01/2021	41 030,90	5 343,38	0,00	35 687,52
3546	21311110000	0709VEFA	VEFA Wilson 5 lgt - C09-Amgt extéri	0	06/07/2021	7 043,54	699,85	0,00	6 343,69
3547	21311110000	613 RS	TC - LBM - RESID 15 Arpents - C09-Amgt extéri	0	26/04/2021	2 476 238,74	463 588,08	0,00	2 012 650,66
3548	21311110000	026RH1	TC- RH -LBM- F.MANOUCHIAN - C09-Amgt extéri	0	09/12/2021	333 820,15	23 657,03	0,00	310 163,12
3549	21311110000	744VEFA	TC-CN-Romainville-Gagarine Lot3 - C09-Amgt extéri	0	18/11/2021	26 804,50	2 002,38	0,00	24 802,12
3550	21311110000	B2020921	Francis Carco - Refection Parties Communes - C09-Amgt extéri	0	28/02/2022	14 525,07	814,47	0,00	13 710,60
3551	21311110000	B1701201	Cité Salvador Allende - démol parking silo-aire pk - C09-Amgt extéri	0	14/11/2022	1 452 291,85	12 732,42	0,00	1 439 559,43
3552	21311110000	046RH1	RESID - DUGNY - Paul langevin - C09-Amgt extéri	0	17/11/2022	2 547 394,63	20 937,49	0,00	2 526 457,14
3553	21311110000	200CN	TC - CN - PIERREFITTE - Les Digues - C09-Amgt extéri	0	30/11/2022	55 666,96	212,19	0,00	55 454,77
3554	21311110000	201RU1	VEFA JARDIN DE STAINS ILOT 8D - C09-Amgt extéri	0	26/12/2022	104 806,21	114,86	0,00	104 691,35
3555	21311110000	0750VEFA	VEFA Niemen 12 lgt - C09-Amgt extéri	0	30/10/2022	15 285,38	175,89	0,00	15 109,49
3556	21311110000	B2070221	C-ROMAINVILLE J. Jaures Esp Ext et Locaaux VO - C09-Amgt extéri	0	26/04/2022	149 857,57	6 842,81	0,00	143 014,76
3557	21311110000	B2109421	C-BOBIGNY G.DIMITROV PRIV ET HOMOG JP - C09-Amgt extéri	0	27/05/2022	37 275,32	1 491,01	0,00	35 784,31
3558	21311110000	B2162622	Bois de la couronne-Amél esp verts + creation park - C09-Amgt extéri	0	14/09/2022	122 052,62	2 429,91	0,00	119 622,71
3559	21311110000	143RU101	complement fiche 8777 - C09-Amgt extéri	0	31/12/2022	97,23	0,02	0,00	97,21
3560	21311110000	00710RH1	RH - RMV - Rehabilitation De Gaulle Tour 3 à 6 - C09-Amgt extéri	0	01/02/2022	1 098 858,50	67 035,39	0,00	1 031 823,11
3561	21311110000	D2265621	C-Trappes Locaux VO -Couvertures Abri velo - C09-Amgt extéri	0	02/12/2022	29 837,32	163,49	0,00	29 673,83
3562	21311110000	B2143821	C- LA COURNEUVE Creation Local Encombrants - C09-Amgt extéri	0	06/02/2022	72 976,46	4 385,25	0,00	68 591,21
3563	21311110000	B2114122	C-STAINS Le Paradis Rempl Escaliers Exterieur - C09-Amgt extéri	0	30/04/2022	70 454,00	3 165,60	0,00	67 288,40
3564	21311110000	B2103621	C-VILLETANEUSE M.Grandcoing Création abri contener - C09-Amgt extéri	0	30/12/2022	143 317,86	52,35	0,00	143 265,51
3565	21311110000	D2202021	C-LE BLANC MESNIL M.Alizard-Rest Parking - C09-Amgt extéri	0	30/10/2022	230 880,13	2 656,70	0,00	228 223,43
3566	21311110000	28RH1	RH - FRANCISCO FERRER - Réhabilitation - C09-Amgt extéri	0	15/11/2022	21 138,06	181,46	0,00	20 956,60
3567	21311110000	0514	ACQ- Il e St Denis -Marcel Paul-SEMISO - C09-Amgt extéri	0	01/03/2022	60 045,18	10 067,85	0,00	49 977,33
3568	21311110000	0515	ACQ -ILE ST DENIS L'ILE EN SCNE -SEMISO - C09-Amgt extéri	0	01/03/2022	83 098,26	7 740,66	0,00	75 357,60
3569	21311110000	0519	ACQ -ILE ST DENIS- MARCEL CACHIN -SEMISO - C09-Amgt extéri	0	01/03/2022	44 418,93	5 319,84	0,00	39 099,09
3570	21311110000	0516	ACQ -ILE ST DENIS- MAURICE THOREZ -SEMISO - C09-Amgt extéri	0	01/03/2022	68 232,42	9 533,84	0,00	58 698,58
3571	21311110000	118Z000	ACQ - LILAS - Sentes - 118 - C09-Amgt extéri	0	01/01/1983	4 089,70	4 089,70	0,00	0,00
3572	21311110000	A0817220	C - DRANCY - Charles G - aménag aires de jeux - C09-Amgt extéri	0	01/01/2012	89 228,50	65 434,27	0,00	23 794,23
3573	21311110000	192CN	CN - LBM - Gabriel Peri 2 - C09-Amgt extéri	0	27/04/2011	78 024,60	60 766,56	0,00	17 258,04
3574	21311110000	101RU14	CN- MONTFERMEIL - Les Bosquets - Berthe Morisot 1 - C09-Amgt extéri	0	24/01/2011	174 889,45	139 176,90	0,00	35 712,55
3575	21311110000	040RU4	CN - EPINAY - Ilot Gendarmerie - C09-Amgt extéri	0	22/12/2011	13 388,44	9 842,62	0,00	3 545,82
3576	21311110000	0187CN	CN - LA COURNEUVE - Jardins de Presov - C09-Amgt extéri	0	22/11/2011	198 362,82	146 915,31	0,00	51 447,51
3577	21311110000	189CN	CN- LA COURNEUVE - Joliot-Curie - C09-Amgt extéri	0	16/09/2011	70 795,89	53 300,61	0,00	17 495,28
3578	21311110000	143RU24	CN - STAINS - Ilot Sasaki - C09-Amgt extéri	0	09/11/2011	90 650,36	43 926,83	0,00	46 723,53
3579	21311110000	A0604901	C - STAINS- Les hucailles - Instal portail - C09-Amgt extéri	0	31/12/2011	43 697,17	32 052,52	0,00	11 644,65
3580	21311110000	B1001820	C - STAINS - A.Lurçat - Eclairage exterieur - C09-Amgt extéri	0	31/12/2011	209 300,54	153 525,30	0,00	55 775,24
3581	21311110000	B1003324	C - MONTFERMEIL- L Noel - jeux + EV - C09-Amgt extéri	0	31/12/2011	53 095,95	38 946,73	0,00	14 149,22
3582	21311110000	B1006522	C - N.PLAISANCE - J Jaures - Conform assainis - C09-Amgt extéri	0	31/12/2011	31 669,80	23 230,31	0,00	8 439,49
3583	21311110000	B1007401	C - NLG - V Jara - réfect° réseau EU EV - C09-Amgt extéri	0	31/12/2011	121 516,84	89 134,51	0,00	32 382,33
3584	21311110000	E0700401	C - AUBERV - F. Préssensé - aires de jeux - C09-Amgt extéri	0	31/12/2011	48 272,72	35 408,80	0,00	12 863,92
3585	21311110000	E0708601	C -N.Plaisance - Cavre d'Avron - Refect esp e - C09-Amgt extéri	0	31/12/2011	17 872,10	13 109,43	0,00	4 762,67
3586	21311110000	E0815620	C - DRANCY - Jean Soubiran - Réamngt esp. verts - C09-Amgt extéri	0	31/12/2011	42 741,79	31 351,76	0,00	11 390,03
3587	21311110000	040RU1	RH - EPINAY - Ilot Gendarmerie - 2011 - C09-Amgt extéri	0	22/12/2011	164 519,12	120 947,84	0,00	43 571,28
3588	21311110000	040RU2	RS - EPINAY - Ilot Gendarmerie - C09-Amgt extéri	0	23/12/2011	644 505,39	473 696,79	0,00	170 808,60
3589	21311110000	E1041421	C - LA COURNEUVE - Musset - refect° aire jeux - C09-Amgt extéri	0	31/12/2011	73 149,08	53 656,07	0,00	19 493,01
3590	21311110000	E0914322	C - STAINS - CSL - Aménag passage pav - C09-Amgt extéri	0	31/12/2011	64 237,90	47 119,56	0,00	17 118,34
3591	21311110000	040RU6	COM - EPINAY - Ilot Gendarmerie - C09-Amgt extéri	0	22/12/2011	163 501,18	120 199,52	0,00	43 301,66
3592	21311110000	129RU12	RS - PANTIN- Pont de Pierre - C09-Amgt extéri	0	15/12/2011	1 837 123,32	1 352 928,09	0,00	484 195,23
3593	21311110000	0100RU1	RH-RS- MONTFERMEIL - Les Bosquets - Picasso B4E - C09-Amgt extéri	0	19/12/2011	1 184 440,82	871 402,30	0,00	313 038,52
3594	21311110000	139RH11	RH - STAINS- CJ - Ind T1 - C09-Amgt extéri	0	03/10/2011	766 133,43	574 425,13	0,00	191 708,30
3595	21311110000	143RU12	RS - STAINS - CSL - Ilot Claudel-Nerval-Carco - C09-Amgt extéri	0	28/11/2011	2 144 697,87	1 586 097,12	0,00	558 600,75
3596	21311110000	143RU31	RH - STAINS - Villon-Verlaine - C09-Amgt extéri	0	16/12/2011	72 989,55	53 738,97	0,00	19 250,58
3597	21311110000	143RU32	RS - STAINS - Villon-Verlaine - C09-Amgt extéri	0	16/12/2011	1 281 668,43	943 635,67	0,00	338 032,76
3598	21311110000	108Z000	ACQ - BOBIGNY- P Eluard - 108 - C09-Amgt extéri	0	01/01/1983	15 394,19	15 394,19	0,00	0,00
3599	21311110000	cité 501	ACQ - BONDY- La Noue Caillet - C09-Amgt extéri	0	01/06/2012	1 187 541,63	897 976,67	0,00	289 564,96
3600	21311110000	143RU21	RH - STAINS - Ilot Sazaki - C09-Amgt extéri	0	18/04/2012	70 364,83	50 225,72	0,00	20 139,11
3601	21311110000	133Z000	ACQ - PSG - H Sellier - C09-Amgt extéri	0	01/01/1984	41,38	41,38	0,00	0,00
3602	21311110000	101Z001	ACQ - MONTFERMEIL - Les bosquets AFTRP n° 1 et 2 - C09-Amgt extéri	0	01/11/2006	13 393,42	13 393,42	0,00	0,00
3603	21311110000	184Z000	ACQ - BLANC MESNIL - P.SEMARD - C09-Amgt extéri	0	01/01/2004	53 831,57	53 831,57	0,00	0,00
3604	21311110000	124Z000	ACQ - NLS - P Feuillères - C09-Amgt extéri	0	01/01/1983	9 790,01	9 790,01	0,00	0,00
3605	21311110000	cité 501	ACQ - BONDY- La Noue Caillet 38 RDC - C09-Amgt extéri	0	01/07/2013	24 037,87	17 573,76	0,00	6 464,11
3606	21311110000	139RH12	RH - STAINS- CJ - Ind T2 - C09-Amgt extéri	0	26/10/2012	668 242,71	453 672,68	0,00	214 570,03
3607	21311110000	B0904621	TC - C - DUGNY Paul Langevin- Surface collectée OM - C09-Amgt extéri	0	31/12/2012	297 155,05	198 157,67	0,00	98 997,38
3608	21311110000	B1209321	TC.C - VILLEPINTE-F.Mallet- Création de box - C09-Amgt extéri	0	31/12/2012	67 405,49	44 949,31	0,00	22 456,18
3609	21311110000	E1003222	TC - CG93 -C-VILLETANEUSE-VICTOR HUGO-aire de jeux - C09-Amgt extéri	0	31/12/2012	62 220,86	41 491,96	0,00	20 728,90
3610	21311110000	B0702706	RS - SAINT OUEN - O.Vaillant - C09-Amgt extéri	0	31/12/2012	670 991,14	447 449,96	0,00	223 541,18
3611	21311110000	502CN	ACQ - BONDY - Raymond Aubrac - C09-Amgt extéri	0	01/11/2012	37 144,35	25 176,75	0,00	11 967,60
3612	21311110000	143RU22	RS - STAINS - Ilot Sasaki - C09-Amgt extéri	0	17/04/2012	1 534 073,49	1 095 286,47	0,00	438 787,02
3613	21311110000	143RU14	CN - STAINS - CSL - Ilot Claudel-Nerval-Carco - C09-Amgt extéri	0	14/04/2012	109 740,22	51 138,00	0,00	58 602,22
3614	21311110000	124T010	C - NLS - P Feuillères - Refec° clotûre - C09-Amgt extéri	0	01/01/2008	49 959,83	49 959,83	0,00	0,00
3615	21311110000	028T028	C- PSG - F. Ferrer - Aménagement tri sélectif - C09-Amgt extéri	0	01/01/2008	29 057,64	29 057,64	0,00	0,00
3616	21311110000	135T009	C- PSG - Danton - Aménagement tri sélectif - C09-Amgt extéri	0	01/01/2008	10 945,82	10 945,82	0,00	0,00
3617	21311110000	094T005	C - BOBIGNY- G.Dimitrov - Cloture des pav - C09-Amgt extéri	0	01/01/2008	60 592,36	60 592,36	0,00	0,00
3618	21311110000	048T006	C -STAINS-Les Guignetières- Espaces ext - C09-Amgt extéri	0	01/01/2008	149 788,13	149 788,13	0,00	0,00
3619	21311110000	047T010	C -STAINS - Prêtresse - Aménagt aires jeux - C09-Amgt extéri	0	01/01/2008	74 248,32	74 248,32	0,00	0,00
3620	21311110000	048T006	C -STAINS-Les Guignetières- Rempl mobs urbains - C09-Amgt extéri	0	01/01/2008	18 573,42	18 573,42	0,00	0,00
3621	21311110000	049T001	C -STAINS-Les Hucailles - Aires jeux - C09-Amgt extéri	0	01/01/2008	46 996,24	46 996,24	0,00	0,00
3622	21311110000	134T027	C- PANTIN- Les auteurs - Réamgt place - C09-Amgt extéri	0	01/01/2008	74 610,63	74 610,63	0,00	0,00
3623	21311110000	125T027	C - NLS - Crainqueville - Aires de jeux - C09-Amgt extéri	0	01/01/2008	18 595,99	18 595,99	0,00	0,00
3624	21311110000	E413201	C - PIERREFITE - A.Orbigny - Espaces ext - C09-Amgt extéri	0	01/01/2008	18 114,85	18 114,85	0,00	0,00
3625	21311110000	139T022	RH - STAINS- CJ - Coll T1 - C09-Amgt extéri	0	01/01/2008	865 405,70	865 405,70	0,00	0,00
3626	21311110000	017T006	RH - DUGNY - M Thorez - C09-Amgt extéri	0	01/01/2008	621 012,50	621 012,50	0,00	0,00
3627	21311110000	105Z000	ACQ - BOBIGNY - Abreuvoir - 105 - C09-Amgt extéri	0	31/12/1982	120,81	120,81	0,00	0,00
3628	21311110000	106Z000	ACQ - BOBIGNY - Abreuvoir - 106 - C09-Amgt extéri	0	31/12/1982	1 376,94	1 376,94	0,00	0,00
3629	21311110000	107Z000	ACQ - BOBIGNY - Abreuvoir - 107 - C09-Amgt extéri	0	01/01/1983	11 863,48	11 863,48	0,00	0,00
3630	21311110000	177Z001	CN - BOBIGNY - ZAC Rostand - C09-Amgt extéri	0	01/01/2005	34 342,58	34 342,58	0,00	0,00
3631	21311110000	E0711603	C - LILAS - Les Sentes -Créat. aires jeux - C09-Amgt extéri	0	31/12/2008	120 586,92	112 547,82	0,00	8 039,10
3632	21311110000	012RU2	RS VILLETANEUSE Allende - C09-Amgt extéri	0	01/01/2009	2 254 965,36	2 104 634,29	0,00	150 331,07
3633	21311110000	012RU5	PK VILLETANEUSE Allende - C09-Amgt extéri	0	01/01/2009	1 114 252,61	1 039 969,14	0,00	74 283,47

DocuSign Envelope ID: 050AEFB8-07BE-431D-B315-39E8AF91D18C

Copyright © Salvia Développement

3634	21311110000	012RU1	RH VILLETANEUSE Allende - C09-Amgt extéri	0	02/01/2009	253 853,08	236 882,53	0,00	16 970,55
3635	21311110000	B0604501	C - DUGNY - L'eguiller- Refec° bitume - C09-Amgt extéri	0	31/12/2008	5 213,41	4 865,84	0,00	347,57
3636	21311110000	179CN	CN - LA COURNEUVE - 70 gl leclerc - C09-Amgt extéri	0	31/12/2008	17 390,41	10 585,42	0,00	6 804,99
3637	21311110000	186VEFA	CN - STAINS - VEFA le parc cour 8 - C09-Amgt extéri	0	31/12/2008	23 932,84	22 337,29	0,00	1 595,55
3638	21311110000	040Z000	CN - EPINAY - I Gendarmerie - C09-Amgt extéri	0	01/01/1977	2 560,74	2 560,74	0,00	0,00
3639	21311110000	126Z000	ACQ - NLS - RPA Clémenceau - C09-Amgt extéri	0	31/12/1982	979,36	979,36	0,00	0,00
3640	21311110000	176Z000	ACQ - PIERREFITE - Rue Paris - C09-Amgt extéri	0	31/12/2001	19 469,25	19 469,25	0,00	0,00
3641	21311110000	B0641101	AQS - LA COUNEUVE - Tour Leclerc - parking - C09-Amgt extéri	0	01/01/2013	209 739,96	139 826,60	0,00	69 913,36
3642	21311110000	0191C001	CN - VEFA - STAINS - La cour 11 - C09-Amgt extéri	0	30/03/2009	26 379,93	24 186,46	0,00	2 193,47
3643	21311110000	0183CN4	CN - La Courneuve - Renoir - C09-Amgt extéri	0	30/03/2009	118 399,16	108 554,51	0,00	9 844,65
3644	21311110000	0097C001	CN - LE RAINCY - Les Tourelles - C09-Amgt extéri	0	01/11/2009	2 404,20	2 110,35	0,00	293,85
3645	21311110000	E0314502	C - PSG - Belvedere - Aménagement EV - C09-Amgt extéri	0	24/10/2013	96 969,90	59 404,03	0,00	37 565,87
3646	21311110000	139RH22	RH - STAINS -CJ - Coll T2 - C09-Amgt extéri	0	01/01/2009	491 219,53	299 003,18	0,00	192 216,35
3647	21311110000	E0503301	C - MONTFERMEIL- L Noel - Aménagt aires de jeux - C09-Amgt extéri	0	01/01/2010	45 910,02	39 788,71	0,00	6 121,31
3648	21311110000	E0604601	C - DUGNY - P langevin - refect EV-VRD - C09-Amgt extéri	0	01/01/2010	75 643,71	65 557,83	0,00	10 085,88
3649	21311110000	E0402401	C - MONTFERMEIL - A. France - Espaces ext. - C09-Amgt extéri	0	01/01/2010	115 917,47	100 461,79	0,00	15 455,68
3650	21311110000	012Z000	CN - VLT - Salvador Allende -HLM - C09-Amgt extéri	0	31/12/1973	6 400,54	6 400,54	0,00	0,00
3651	21311110000	013Z000	CN - VLT - Salvador Allende - ILN - C09-Amgt extéri	0	31/12/1973	19 173,21	19 173,21	0,00	0,00
3652	21311110000	025Z000	CN - LE RAINCY - Les Rinceaux - C09-Amgt extéri	0	01/01/1977	15 053,83	15 053,83	0,00	0,00
3653	21311110000	027Z000	CN - ST OUEN - O.Vaillant - C09-Amgt extéri	0	01/01/1976	4 025,16	4 025,16	0,00	0,00
3654	21311110000	044Z000	CN - ST OUEN - P Vaillant 1ère tr. - C09-Amgt extéri	0	01/01/1977	24 558,14	24 558,14	0,00	0,00
3655	21311110000	051Z000	CN - ST OUEN - Robesp 051 - C09-Amgt extéri	0	01/01/1979	7 791,35	7 791,35	0,00	0,00
3656	21311110000	053Z000	CN - DUGNY- M. Thorez - C09-Amgt extéri	0	01/01/1978	11 263,84	11 263,84	0,00	0,00
3657	21311110000	056Z000	CN - ST OUEN - Robesp 056 - C09-Amgt extéri	0	01/01/1979	13 057,04	13 057,04	0,00	0,00
3658	21311110000	061Z000	CN - MONTFERMEIL - A. France - C09-Amgt extéri	0	01/01/1983	11 083,81	11 083,81	0,00	0,00
3659	21311110000	062Z000	CN - ST OUEN - Robesp 062 - C09-Amgt extéri	0	01/01/1979	13 203,00	13 203,00	0,00	0,00
3660	21311110000	070Z000	ACQ - BOBIGNY- A Rimbaud 070 - C09-Amgt extéri	0	01/01/1980	18 957,92	18 957,92	0,00	0,00
3661	21311110000	071Z000	ACQ - BOBIGNY- A Rimbaud 071 - C09-Amgt extéri	0	01/01/1980	19 562,92	19 562,92	0,00	0,00
3662	21311110000	075Z000	CN - ST OUEN - P Vaillant 2ème tr. - C09-Amgt extéri	0	01/01/1982	18 107,42	18 107,42	0,00	0,00
3663	21311110000	079Z000	CN - EPINAY - Ilot du marché 079 - C09-Amgt extéri	0	01/01/1981	25 365,46	25 365,46	0,00	0,00
3664	21311110000	084Z000	CN - EPINAY - Ilot du marché 084 PLA - C09-Amgt extéri	0	01/01/1982	7 425,31	7 425,31	0,00	0,00
3665	21311110000	172Z000	CN - DRANCY - Charles Gide - C09-Amgt extéri	0	01/01/2000	101 405,66	101 405,66	0,00	0,00
3666	21311110000	171Z000	CN -LA COURNEUVE - l'orme seul1 Chauff coll - C09-Amgt extéri	0	01/01/1995	70 472,51	70 472,51	0,00	0,00
3667	21311110000	024Z000	CN - MONTFERMEIL - A. France - C09-Amgt extéri	0	01/01/1978	7 420,32	7 420,32	0,00	0,00
3668	21311110000	060Z000	CN - MONTFERMEIL - A. France - C09-Amgt extéri	0	01/01/1982	13 990,07	13 990,07	0,00	0,00
3669	21311110000	090Z000	CN - NLG - G Lorca - C09-Amgt extéri	0	01/01/1986	84 036,20	84 036,20	0,00	0,00
3670	21311110000	109Z000	ACQ - BOBIGNY- P Eluard - 109 - C09-Amgt extéri	0	01/01/1983	8 521,16	8 521,16	0,00	0,00
3671	21311110000	116Z000	ACQ - LILAS - Sentes - 116 - C09-Amgt extéri	0	01/01/1983	7 684,01	7 684,01	0,00	0,00
3672	21311110000	129Z000	ACQ - PANTIN- Pont Pierre - C09-Amgt extéri	0	01/01/1983	9 519,99	9 519,99	0,00	0,00
3673	21311110000	137Z000	ACQ - RSB - Pré Gentil - C09-Amgt extéri	0	01/01/1983	14 631,80	14 631,80	0,00	0,00
3674	21311110000	138Z000	ACQ - ST OUEN - Adrien Lesesne - C09-Amgt extéri	0	01/01/1983	2 055,63	2 055,63	0,00	0,00
3675	21311110000	145Z000	ACQ - PSG - Belvedere - C09-Amgt extéri	0	01/01/1983	3 060,08	3 060,08	0,00	0,00
3676	21311110000	032Z000	CN - VLT- V Hugo - C09-Amgt extéri	0	01/01/1981	62 360,94	62 360,94	0,00	0,00
3677	21311110000	052Z000	CN - ST OUEN - Pasteur - C09-Amgt extéri	0	01/01/1981	38 044,60	38 044,60	0,00	0,00
3678	21311110000	058Z000	CN - EPINAY - I Gendarmerie - C09-Amgt extéri	0	31/12/1977	2 209,99	2 209,99	0,00	0,00
3679	21311110000	074Z000	CN - NLG - V Jara - 074 - C09-Amgt extéri	0	01/01/1981	19 784,83	19 784,83	0,00	0,00
3680	21311110000	171Z000	CN -LA COURNEUVE - l'orme seul1 chauff ind - C09-Amgt extéri	0	01/01/1995	34 840,34	34 840,34	0,00	0,00
3681	21311110000	089Z000	CN - STAINS - I carnot 089 COLL - C09-Amgt extéri	0	01/01/1985	74 357,22	74 357,22	0,00	0,00
3682	21311110000	028Z000	CN - PSG- F. Ferrer - C09-Amgt extéri	0	01/01/1977	20 121,32	20 121,32	0,00	0,00
3683	21311110000	0101RU12	RS- MONTFERMEIL -Les Bosquets - BM (B14/B14A) - C09-Amgt extéri	0	01/01/2010	292 390,94	165 264,46	0,00	127 126,48
3684	21311110000	046Z000	ACQ - DUGNY - Paul Langevin - C09-Amgt extéri	0	01/01/1976	28 059,75	28 059,75	0,00	0,00
3685	21311110000	047Z000	ACQ - STAINS - Prêtresse - C09-Amgt extéri	0	31/12/1975	5 033,52	5 033,52	0,00	0,00
3686	21311110000	048Z000	ACQ - STAINS - Les Guignetieres - C09-Amgt extéri	0	01/01/1976	1 438,39	1 438,39	0,00	0,00
3687	21311110000	045Z000	ACQ - DUGNY - Eguiller Collectifs - C09-Amgt extéri	0	31/12/1975	7 313,12	7 313,12	0,00	0,00
3688	21311110000	004Z000	ACQ - AUBERV - F.Préssenssé - C09-Amgt extéri	0	02/07/1994	2 207,03	2 207,03	0,00	0,00
3689	21311110000	011Z000	ACQ - DUGNY- Lariviere - C09-Amgt extéri	0	01/01/1974	11 094,60	11 094,60	0,00	0,00
3690	21311110000	037Z000	CN - AULNAY- La Prairie - C09-Amgt extéri	0	01/01/1978	8 552,57	8 552,57	0,00	0,00
3691	21311110000	088Z000	CN - MONTFERMEIL - B. Hardy - C09-Amgt extéri	0	01/01/1984	70 247,32	70 247,32	0,00	0,00
3692	21311110000	093Z000	CN -VILLEPINTE - F Mallet 093 COLL - C09-Amgt extéri	0	01/01/1985	50 331,82	50 331,82	0,00	0,00
3693	21311110000	140Z000	ACQ - STAINS - C.Nexon - C09-Amgt extéri	0	01/01/1983	1 380,25	1 380,25	0,00	0,00
3694	21311110000	141Z000	ACQ - STAINS - Paradis 141 - C09-Amgt extéri	0	01/01/1983	0,00	0,00	0,00	0,00
3695	21311110000	142Z000	ACQ - STAINS - Paradis 142 - C09-Amgt extéri	0	01/01/1983	0,00	0,00	0,00	0,00
3696	21311110000	175Z000	ACQ - LC -Orme Seul 2 - C09-Amgt extéri	0	01/01/2002	49 266,57	49 266,57	0,00	0,00
3697	21311110000	065Z000	CN - N.PLAISANCE - J Jaures - C09-Amgt extéri	0	01/01/1985	13 137,11	13 137,11	0,00	0,00
3698	21311110000	086Z000	CN - N.Plaisance - Cavre d'Avron - C09-Amgt extéri	0	01/01/1985	4 053,89	4 053,89	0,00	0,00
3699	21311110000	178Z000	AQS - LA COURNEUVE - 68 gl leclerc - C09-Amgt extéri	0	10/07/2002	1 606,21	1 606,21	0,00	0,00
3700	21311110000	094Z000	ACQ - BOBIGNY- G.Dimitrov coll - C09-Amgt extéri	0	01/01/1986	35 843,03	35 843,03	0,00	0,00
3701	21311110000	097Z000	ACQ - LE RAINCY - Les Tourelles 97 - C09-Amgt extéri	0	01/01/1986	2 587,90	2 587,90	0,00	0,00
3702	21311110000	098Z000	CN - LE RAINCY - Les Tourelles 98 - C09-Amgt extéri	0	01/01/1986	7 757,70	7 757,70	0,00	0,00
3703	21311110000	114Z000	ACQ - DUGNY - Le Moulin - C09-Amgt extéri	0	01/01/1983	10 053,88	10 053,88	0,00	0,00
3704	21311110000	130Z000	ACQ - PSB- La Poudrette -COLL - C09-Amgt extéri	0	01/01/1983	3 813,63	3 813,63	0,00	0,00
3705	21311110000	134Z000	ACQ - PANTIN - Les Auteurs - C09-Amgt extéri	0	01/01/1983	4 668,86	4 668,86	0,00	0,00
3706	21311110000	057Z000	CN - ST OUEN - Robesp 057 IND - C09-Amgt extéri	0	01/01/1979	1 250,95	1 250,95	0,00	0,00
3707	21311110000	085Z000	CN - ST OUEN - Pasteur 085 IND - C09-Amgt extéri	0	31/12/1980	6 667,34	6 667,34	0,00	0,00
3708	21311110000	103Z000	CN - VILLEPINTE - Parc Bellevue - 103 IND - C09-Amgt extéri	0	31/12/1983	25 171,62	25 171,62	0,00	0,00
3709	21311110000	045Z000	ACQ - DUGNY - Eguiller Individuels - C09-Amgt extéri	0	01/01/1976	731,31	731,31	0,00	0,00
3710	21311110000	089Z000	CN - STAINS - I carnot 089 IND - C09-Amgt extéri	0	01/01/1985	4 066,41	4 066,41	0,00	0,00
3711	21311110000	093Z000	CN -VILLEPINTE - F Mallet 093 IND - C09-Amgt extéri	0	01/01/1985	19 313,37	19 313,37	0,00	0,00
3712	21311110000	131Z000	ACQ - PSB- La Poudrette - IND - C09-Amgt extéri	0	01/01/1983	9 769,45	9 769,45	0,00	0,00
3713	21311110000	143Z000	ACQ - STAINS - CSL INDIVIDUELS - C09-Amgt extéri	0	01/01/1983	3 530,07	3 530,07	0,00	0,00
3714	21311110000	033Z000	CN - MONTFERMEIL-L Noel - C09-Amgt extéri	0	01/01/1988	59 453,18	59 453,18	0,00	0,00
3715	21311110000	E0709701	C - LE RAINCY - Les Tourelles - Refect espace V - C09-Amgt extéri	0	01/01/2013	90 655,48	60 436,99	0,00	30 218,49
3716	21311110000	E1313721	C - RSB - Le Pré gentil - Réa coeur ilot rhin - C09-Amgt extéri	0	24/10/2013	186 798,91	114 433,52	0,00	72 365,39
3717	21311110000	E0609302	C - VILLEPINTE - F Mallet - jardinieres plan - C09-Amgt extéri	0	01/01/2011	74 026,58	59 221,32	0,00	14 805,26
3718	21311110000	133RH1	RH - PSG -Henri Sellier - Indiv - C09-Amgt extéri	0	01/01/2011	610 973,96	488 779,20	0,00	122 194,76
3719	21311110000	020T008	C - LBM - M Alizard - Etudes aires de jeux - C09-Amgt extéri	0	01/01/2006	3 619,72	3 619,72	0,00	0,00
3720	21311110000	018T003	C - STAINS - A.Lurçat - Aménagemt terrain sport - C09-Amgt extéri	0	01/01/2006	75 015,35	75 015,35	0,00	0,00
3721	21311110000	015T010	C - BOBIGNY- Chemin vert - Pose Abris conteneurs - C09-Amgt extéri	0	01/01/2006	32 488,29	32 488,29	0,00	0,00
3722	21311110000	193CN	CN - NEUILLY/MARNE - Suffren - C09-Amgt extéri	0	20/09/2013	63 666,80	39 397,81	0,00	24 268,99

DocuSign Envelope ID: 050AEFB8-07BE-431D-B315-39E8AF91D18C

Copyright © Salvia Développement

3723	21311110000	121T006	C - N/MARNE-Les Fauvettes- Refect loggias - C09-Amgt extéri	0	01/01/2007	248 138,93	248 138,93	0,00	0,00
3724	21311110000	133T025	C - PSG - H Sellier - Amégt place Séverine - C09-Amgt extéri	0	01/01/2007	56 799,77	56 799,77	0,00	0,00
3725	21311110000	115T028	C - LES LILAS - Les Sablons - Aménagt tri sélecti - C09-Amgt extéri	0	01/01/2007	23 163,28	23 163,28	0,00	0,00
3726	21311110000	412Z001	ACQ - LA COUNEUVE - Fontenay - C09-Amgt extéri	0	01/11/2005	10 254,45	10 254,45	0,00	0,00
3727	21311110000	116T018	C - LILAS - Sentes - Refec° espaces verts - C09-Amgt extéri	0	01/01/2007	7 864,16	7 864,16	0,00	0,00
3728	21311110000	421Z001	ACQ - LA COURNEUVE - Debussy - C09-Amgt extéri	0	01/01/2006	3 692,26	3 692,26	0,00	0,00
3729	21311110000	121RU14	CN - NEUILLY/M - Rambouillet B44 - C09-Amgt extéri	0	04/09/2013	19 847,46	12 339,83	0,00	7 507,63
3730	21311110000	188CN	CN - LA COURNEUVE - Genève Leclerc - C09-Amgt extéri	0	15/01/2013	117 713,36	78 174,58	0,00	39 538,78
3731	21311110000	135RH21	RH - PSG - Danton Louis Blanc - C09-Amgt extéri	0	16/04/2013	41 694,55	26 996,77	0,00	14 697,78
3732	21311110000	121RU12	RS - NEUILLY/MARNE - Les Fauvettes B44 Rambouil - C09-Amgt extéri	0	04/09/2013	913 774,59	568 125,80	0,00	345 648,79
3733	21311110000	500Z000	AA - LBM - Bournonville - C09-Amgt extéri	0	01/07/2010	135 539,06	135 539,06	0,00	0,00
3734	21311110000	199CN	CN- NEUILLY/MARNE - Artois - Le Corguillé - C09-Amgt extéri	0	28/04/2014	91 462,00	52 922,69	0,00	38 539,31
3735	21311110000	194CN	CN - Neuilly sur Marne - Churchill - C09-Amgt extéri	0	01/07/2014	111 848,04	63 411,22	0,00	48 436,82
3736	21311110000	99CN	CN- MONTFERMEIL - Berthe Morisot PHASE 2 - C09-Amgt extéri	0	06/06/2014	56 892,35	32 514,35	0,00	24 378,00
3737	21311110000	133RH2	RH - PSG -Henri Sellier - Ilot stade Coll T1 - C09-Amgt extéri	0	31/10/2014	26 249,12	14 296,77	0,00	11 952,35
3738	21311110000	B0744801	RS - LA COURNEUVE - Moulin Neuf - C09-Amgt extéri	0	31/12/2014	512 768,34	273 570,14	0,00	239 198,20
3739	21311110000	439RU11	RH - LA COURNEUVE- Conv3 - C09-Amgt extéri	0	30/12/2014	1 297,90	692,71	0,00	605,19
3740	21311110000	B0804701	C- STAINS - La pretresse - parties commu - C09-Amgt extéri	0	31/12/2014	395 302,38	210 900,12	0,00	184 402,26
3741	21311110000	B1210121	C - MONTFERMEIL - Les Bosquets Clôture portillo - C09-Amgt extéri	0	31/12/2014	27 325,87	14 578,75	0,00	12 747,12
3742	21311110000	B0913421	C - PANTIN - Les Auteurs - résidentialisation - C09-Amgt extéri	0	31/08/2014	336 225,64	186 873,89	0,00	149 351,75
3743	21311110000	B1100520	C - PIERREFITTE A. ORBIGNY - Résidentialisation - C09-Amgt extéri	0	31/12/2014	58 926,74	31 438,36	0,00	27 488,38
3744	21311110000	139RH13	TC.RH - STAINS- CJ - Ind T3 - C09-Amgt extéri	0	28/02/2014	446 894,70	263 402,59	0,00	183 492,11
3745	21311110000	439RU12	RS - LA COUNEUVE - Convention 3 - C09-Amgt extéri	0	30/12/2014	163 986,67	87 519,43	0,00	76 467,24
3746	21311110000	139RH24	RH - STAINS- CJ - Coll T4 - C09-Amgt extéri	0	24/07/2014	1 598 429,36	899 499,72	0,00	698 929,64
3747	21311110000	414RU11	RH - LA COURNEUVE - Musset - C09-Amgt extéri	0	21/12/2014	2 603,51	1 393,78	0,00	1 209,73
3748	21311110000	414RU12	RS - LA COURNEUVE - Musset - C09-Amgt extéri	0	28/12/2014	305 290,14	163 044,48	0,00	142 245,66
3749	21311110000	051RH1	RH - ST OUEN - Robespierre - C09-Amgt extéri	0	26/06/2014	175 586,13	99 707,25	0,00	75 878,88
3750	21311110000	121RU122	RS - NEUILLY/M - Epargne 19 mars - C09-Amgt extéri	0	27/06/2014	363 497,71	206 347,19	0,00	157 150,52
3751	21311110000	121RU121	RS - NEUILLY S/M - Les fauvettes Artois - C09-Amgt extéri	0	27/06/2014	33 828,37	19 203,36	0,00	14 625,01
3752	21311110000	121RU111	RH - NEUILLY/MARNE - Fauvettes - artois - C09-Amgt extéri	0	27/06/2014	34 339,08	19 493,30	0,00	14 845,78
3753	21311110000	032RU1	TC. REHAB - VLT- V Hugo - C09-Amgt extéri	0	26/05/2014	509 010,95	291 925,90	0,00	217 085,05
3754	21311110000	020RH1	TC.RH - LBM - M Alizard - C09-Amgt extéri	0	20/05/2014	1 037 017,90	595 882,82	0,00	441 135,08
3755	21311110000	195CN1	TC.CN - STAINS - Andréas - C09-Amgt extéri	0	10/04/2014	111 087,52	64 643,79	0,00	46 443,73
3756	21311110000	143RU54	TC.CN- STAINS - CSL - Georges Sand/ Ilot ME - C09-Amgt extéri	0	02/01/2014	112 538,29	67 502,40	0,00	45 035,89
3757	21311110000	197CN	TC - CN - PIERREFITTE Pasteur - C09-Amgt extéri	0	01/07/2015	85 486,36	42 766,59	0,00	42 719,77
3758	21311110000	167CN	TC - CN - PIERREFITTE - Ilôt E Nougaro - C09-Amgt extéri	0	15/07/2015	53 819,44	26 786,84	0,00	27 032,60
3759	21311110000	196CN	TC.CN LA COURNEUVE - Villon - C09-Amgt extéri	0	12/05/2015	44 522,26	22 679,92	0,00	21 842,34
3760	21311110000	198CN	TC.CN - PIERREFITTE - VEFA Ilot briais - C09-Amgt extéri	0	28/10/2015	13 515,37	6 467,60	0,00	7 047,77
3761	21311110000	139RH14	TC.RH - STAINS- CJ - Ind T4 - C09-Amgt extéri	0	16/10/2015	249 514,68	119 949,32	0,00	129 565,36
3762	21311110000	420RU11	TC.RH - LA COUNEUVE - Curie - C09-Amgt extéri	0	15/10/2015	196 061,46	94 288,53	0,00	101 772,93
3763	21311110000	068RU2	RS- PIERREFITTE - Boris Vian - C09-Amgt extéri	0	11/12/2015	1 014 657,11	477 398,50	0,00	537 258,61
3764	21311110000	B0744801	RH - LA COURNEUVE - Moulin Neuf - C09-Amgt extéri	0	15/02/2015	385 892,58	202 637,64	0,00	183 254,94
3765	21311110000	139RH31	TC.RS - STAINS - CJ Coeurs d'ilot - C09-Amgt extéri	0	01/01/2015	1 595 010,34	916 961,63	0,00	678 048,71
3766	21311110000	E1011421	C- DUGNY- Le Moulin - Création aire de jeux - C09-Amgt extéri	0	01/01/2015	60 870,59	32 464,32	0,00	28 406,27
3767	21311110000	B1302321	TC - C - MONTFERMEIL Les Ormes - Residen - C09-Amgt extéri	0	01/10/2015	83 631,83	40 433,54	0,00	43 198,29
3768	21311110000	E1409722	C- Le RAINCY - Les Tourelles - aire de jeux - C09-Amgt extéri	0	19/01/2015	33 277,90	17 638,83	0,00	15 639,07
3769	21311110000	B1311121	C-DRANCY - Paul Bert - Clôture - C09-Amgt extéri	0	15/11/2015	37 849,84	17 988,16	0,00	19 861,68
3770	21311110000	B1208722	C - STAINS- Ilot Carnot - Résidentialisation - C09-Amgt extéri	0	15/11/2015	385 150,70	183 043,30	0,00	202 107,40
3771	21311110000	B1312421	C - NLS - P feuillères - Fermeture portes aut - C09-Amgt extéri	0	01/01/2015	232 181,40	123 830,08	0,00	108 351,32
3772	21311110000	090RU12	RS - NLG - Garcia Lorca - C09-Amgt extéri	0	30/04/2015	476 769,62	243 914,46	0,00	232 855,16
3773	21311110000	B1407021	TC.C - BOBIGNY- A Rimbaud - Remise etat logts jaur - C09-Amgt extéri	0	17/12/2015	84 463,65	39 647,78	0,00	44 815,87
3774	21311110000	184RU11	C - BLANC MESNIL - P. semard - Refect etanch - C09-Amgt extéri	0	30/09/2015	793 786,84	383 917,34	0,00	409 869,50
3775	21311110000	9984	ACQ-LE BLANC MESNIL- Pasteur 2 - C09-Amgt extéri	0	01/01/2017	29 748,54	25 498,74	0,00	4 249,80
3776	21311120000	B1317521	TC-C-LA COURNEUVE-L'Orme Seul2-Réfection sol - C11- Amgt intér	0	31/12/2016	116 301,33	46 541,76	0,00	69 759,57
3777	21311120000	440RU11	TC -RH- LA COURNEUVE - Beaufils - C11- Amgt intér	0	29/07/2016	559 918,35	239 921,18	0,00	319 997,17
3778	21311120000	036RU1	TC.RH - VLT- M Grandcoing - C11- Amgt intér	0	29/02/2016	247 485,84	112 871,64	0,00	134 614,20
3779	21311120000	143RU51	TC.RH - STAINS - Ilot ME - C11- Amgt intér	0	03/11/2016	1 398 283,15	574 381,53	0,00	823 901,62
3780	21311120000	143RU111	TC.RH - STAINS - D1 GUIMIER - C11- Amgt intér	0	15/11/2016	312 478,56	127 673,87	0,00	184 804,69
3781	21311120000	B0745001	TC.RH - LA COURNEUVE- Orme Seul 3 - C11- Amgt intér	0	01/01/2016	246 433,16	115 002,16	0,00	131 431,00
3782	21311120000	040RU7 T5	TC.PK - EPINAY - Ilot Gendarmerie Maison Medicale - C11- Amgt intér	0	01/01/2016	254 497,14	142 895,46	0,00	111 601,68
3783	21311120000	143RU131	TC.RH - STAINS - T3 Jacob - C11- Amgt intér	0	28/12/2017	38 787,53	12 957,53	0,00	25 830,00
3784	21311120000	133RH22	TC - RH - PSG - H. sellier - coll T2 - C11- Amgt intér	0	22/12/2017	2 610 788,57	875 031,41	0,00	1 735 757,16
3785	21311120000	143RU121	TC.RH - STAINS - D4 / C3 - C11- Amgt intér	0	28/11/2017	154 937,74	52 608,07	0,00	102 329,67
3786	21311120000	143RU61	TC - RH - STAINS - Square Moliere - - C11- Amgt intér	0	15/02/2017	2 328 764,61	912 365,30	0,00	1 416 399,31
3787	21311120000	143RU191	TC.RH - STAINS - C4 Lamartine - C11- Amgt intér	0	30/11/2017	120 111,58	40 739,23	0,00	79 372,35
3788	21311120000	143RU101	TC.RH - STAINS - C5 Musset - C11- Amgt intér	0	29/12/2017	387 821,51	129 486,35	0,00	258 335,16
3789	21311120000		CREATION WC LOGE	0	17/04/2008	3 959,20	3 882,60	0,00	76,60
3790	21311120000		CREATION ECLAIRAGE VIDE SANITAIRE	0	16/10/2008	1 326,35	1 256,59	0,00	69,76
3791	21311120000		CREATION COFFRAGE	0	30/09/2008	3 048,95	2 897,43	0,00	151,52
3792	21311120000		ISOLATION COMBLES	0	08/11/2008	5 097,76	4 808,18	0,00	289,58
3793	21311120000		REMPLACEMENT BOITES AUX LETTRES DE GAULLE - AMENG INT	0	01/07/2009	17 823,17	17 823,17	0,00	0,00
3794	21311120000		REHABILITATION AMITIE - C11- Amgt intér	0	01/05/2009	154 567,94	140 875,62	0,00	13 692,32
3795	21311120000		REMPLACEMENT PORTE PALIERE PAVILLON - AMENG INT	0	21/06/2010	4 806,06	4 015,09	0,00	790,97
3796	21311120000		REHABILITATION JAURES - C11- Amgt intér	0	02/04/2010	413 544,68	210 919,15	0,00	202 625,53
3797	21311120000		CREATION BOX A REPUBLIQUE TRANCHE 2 - C11- Amgt intér	0	31/07/2012	32 854,56	32 854,56	0,00	0,00
3798	21311120000		CREATION BOXE ST GERMAIN TRANCHE 2 - C11- Amgt intér	0	08/06/2012	36 462,92	36 462,92	0,00	0,00
3799	21311120000		REHABILITATION LANGEVIN - AMENG INT	0	02/03/2011	837 186,60	837 186,60	0,00	0,00
3800	21311120000		CREATION BOX A REPUBLIQUE - C11- Amgt intér	0	31/12/2011	28 663,71	28 663,71	0,00	0,00
3801	21311120000		CREATION BOXE ST GERMAIN - C11- Amgt intér	0	31/12/2011	37 131,36	37 131,36	0,00	0,00
3802	21311120000		CONTROLE ACCES INTERPHONIE GAGARINE - AMENG INT	0	06/12/2010	99 430,97	80 016,94	0,00	19 414,03
3803	21311120000		REHABILITATION AEGHL - C11- Amgt intér	0	02/01/2011	39 843,64	39 843,64	0,00	0,00
3804	21311120000		ANRU - REHAB CDJKRS - C11- Amgt intér	0	04/07/2014	164 449,99	139 714,92	0,00	24 735,07
3805	21311120000		ANRU - REHAB/RESID/DEMOL BAT F - C11- Amgt intér	0	01/07/2017	187 721,70	103 324,08	0,00	84 397,62
3806	21311120000	139RH25	TC.RH - STAINS- CJ - Coll T5 - C11- Amgt intér	0	18/01/2019	3 033 006,20	799 384,10	0,00	2 233 622,10
3807	21311120000	9785	TC-BA-Bobigny siège-Jaurès - C11- Amgt intér	0	31/12/2020	35 656,51	4 760,71	0,00	30 895,80
3808	21311120000	12378	TC-BA-Bobigny Siège-Sol de Bureau-M. 15057 - C11- Amgt intér	0	31/12/2020	79 445,02	10 607,17	0,00	68 837,85
3809	21311120000	B1607021	TC-BA-BOBIGNY-plateforme téléphonique - C11- Amgt intér	0	31/12/2020	347 689,71	46 422,12	0,00	301 267,59
3810	21311120000	B1964021	TA-LIVRY GARGAN-Les Chamilles- Restructuration - C11- Amgt intér	0	31/01/2021	24 146,61	3 087,24	0,00	21 059,37
3811	21311120000	B1965421	C - ROMAINVILLE - Rue de Paris - Plancher Cave - C11- Amgt intér	0	31/12/2021	76 785,50	5 133,05	0,00	71 652,45

DocuSign Envelope ID: 050AEFB8-07BE-431D-B315-39E8AF91D18C

Copyright © Salvia Développement

3812	21311120000	B2010721	Bosquets - 135 Cézanne - Création local encombrant - C11- Amgt intér	0	31/12/2021	18 424,00	1 231,64	0,00	17 192,36
3813	21311120000	B1914121	Paradis - Aménagement mobilier gestion containers - C11- Amgt intér	0	31/12/2021	45 934,35	3 070,68	0,00	42 863,67
3814	21311120000	026RH1	TC- RH -LBM- F.MANOUCHIAN - C11- Amgt intér	0	09/12/2021	3 338 201,36	236 570,25	0,00	3 101 631,11
3815	21311120000	B2170322	M.Cachin-Aménagement du hall - C11- Amgt intér	0	12/10/2022	89 580,95	1 325,31	0,00	88 255,64
3816	21311120000	143RU101	complement fiche 8777 - C11- Amgt intér	0	31/12/2022	407,77	0,07	0,00	407,70
3817	21311120000	126RH1	RH - RPA Clemenceau- Noisy Le Sec - C11- Amgt intér	0	15/12/2022	43 928,27	102,30	0,00	43 825,97
3818	21311120000	00710RH1-02	Rahab -CCES CHARLES DE GAULLE Romainville - C11- Amgt intér	0	01/02/2022	48 959,58	2 986,76	0,00	45 972,82
3819	21311120000	00710RH1	RH - RMV - Rehabilitation De Gaulle Tour 3 à 6 - C11- Amgt intér	0	01/02/2022	253 582,73	15 469,70	0,00	238 113,03
3820	21311120000	28RH1	RH - FRANCISCO FERRER - Réhabilitation - C11- Amgt intér	0	15/11/2022	105 690,26	907,30	0,00	104 782,96
3821	21311120000	B1107020	C - BOBIGNY- A Rimbaud - Transf bureau - C11- Amgt intér	0	31/12/2011	201 022,29	147 453,09	0,00	53 569,20
3822	21311120000	B1141110	C - LA COUNEUVE - Tour Leclerc - Peintures et carr - C11- Amgt intér	0	31/12/2011	83 926,21	61 561,21	0,00	22 365,00
3823	21311120000	040RU1	RH - EPINAY - Ilot Gendarmerie - 2011 - C11- Amgt intér	0	22/12/2011	614 133,28	451 486,12	0,00	162 647,16
3824	21311120000	040RU6	COM - EPINAY - Ilot Gendarmerie - C11- Amgt intér	0	22/12/2011	21 855,79	16 067,48	0,00	5 788,31
3825	21311120000	129RU12	RS - PANTIN- Pont de Pierre - C11- Amgt intér	0	15/12/2011	145 702,88	107 301,22	0,00	38 401,66
3826	21311120000	129RU11	RH - PANTIN- Pont de Pierre - C11- Amgt intér	0	15/12/2011	504 371,86	371 438,78	0,00	132 933,08
3827	21311120000	0100RU1	RH-RS- MONTFERMEIL - Les Bosquets - Picasso B4E - C11- Amgt intér	0	19/12/2011	527 657,64	388 201,85	0,00	139 455,79
3828	21311120000	139RH11	RH - STAINS- CJ - Ind T1 - C11- Amgt intér	0	03/10/2011	739 913,92	554 766,47	0,00	185 147,45
3829	21311120000	143RU12	RS - STAINS - CSL - Ilot Claudel-Nerval-Carco - C11- Amgt intér	0	28/11/2011	4 917,62	3 636,79	0,00	1 280,83
3830	21311120000	143RU11	RH - STAINS - CSL - Ilot Claudel-Nerval-Carco - C11- Amgt intér	0	29/11/2011	396 228,91	292 956,08	0,00	103 272,83
3831	21311120000	143RU31	RH - STAINS - Villon-Verlaine - C11- Amgt intér	0	16/12/2011	471 037,28	346 803,94	0,00	124 233,34
3832	21311120000	143RU21	RH - STAINS - Ilot Sazaki - C11- Amgt intér	0	18/04/2012	643 624,62	459 412,81	0,00	184 211,81
3833	21311120000	139RH12	RH - STAINS- CJ - Ind T2 - C11- Amgt intér	0	26/10/2012	514 398,86	349 227,53	0,00	165 171,33
3834	21311120000	135RH21	RH - PSG - Danton Louis Blanc - C11- Amgt intér	0	16/04/2013	197 394,50	127 810,67	0,00	69 583,83
3835	21311120000	121RU11	RH - NEUILLY/MARNE - Les Fauvettes B44 Ramboui - C11- Amgt intér	0	04/09/2013	27 660,30	17 197,38	0,00	10 462,92
3836	21311120000	419RU18	AM.LO - LA COURNEUVE - Braque - local Projet - C11- Amgt intér	0	11/05/2013	29 491,71	18 960,84	0,00	10 530,87
3837	21311120000	419RU16	TC.EQ - LA COURNEUVE - Braque - Equipement - C11- Amgt intér	0	01/01/2013	454 373,86	302 915,90	0,00	151 457,96
3838	21311120000	451RU11	TC.RH - LA COURNEUVE - Convention 2 - C11- Amgt intér	0	01/01/2013	31 697,46	29 372,98	0,00	2 324,48
3839	21311120000	133RH2	RH - PSG -Henri Sellier - Ilot stade Coll T1 - C11- Amgt intér	0	31/10/2014	2 239 163,78	1 219 577,45	0,00	1 019 586,33
3840	21311120000	439RU11	RH - LA COURNEUVE- Conv3 - C11- Amgt intér	0	30/12/2014	208 573,33	111 315,31	0,00	97 258,02
3841	21311120000	B0804701	C- STAINS - La pretresse - parties commu - C11- Amgt intér	0	31/12/2014	258 991,20	138 175,94	0,00	120 815,26
3842	21311120000	139RH13	TC.RH - STAINS- CJ - Ind T3 - C11- Amgt intér	0	28/02/2014	1 043 502,87	615 047,28	0,00	428 455,59
3843	21311120000	139RH24	RH - STAINS- CJ - Coll T4 - C11- Amgt intér	0	24/07/2014	4 066 342,54	2 288 292,49	0,00	1 778 050,05
3844	21311120000	414RU11	RH - LA COURNEUVE - Musset - C11- Amgt intér	0	21/12/2014	125 340,32	67 099,99	0,00	58 240,33
3845	21311120000	051RH1	RH - ST OUEN - Robespierre - C11- Amgt intér	0	26/06/2014	835 863,15	474 648,12	0,00	361 215,03
3846	21311120000	411RU11	RH - LA COURNEUVE - Tour leclerc - C11- Amgt intér	0	31/01/2014	179 216,48	106 547,89	0,00	72 668,59
3847	21311120000	121RU112	RH - NEUILLY/M - Epargne 19 mars - C11- Amgt intér	0	27/06/2014	601 626,73	341 526,20	0,00	260 100,53
3848	21311120000	121RU111	RH - NEUILLY/MARNE - Fauvettes - artois - C11- Amgt intér	0	27/06/2014	713 394,19	404 973,34	0,00	308 420,85
3849	21311120000	040RU7	PK - EPINAY - Ilot Gendarmerie SILO OPH93 - C11- Amgt intér	0	28/07/2014	137 072,59	77 036,04	0,00	60 036,55
3850	21311120000	032RU1	TC. REHAB - VLT- V Hugo - C11- Amgt intér	0	26/05/2014	440 026,18	252 362,06	0,00	187 664,12
3851	21311120000	020RH1	TC.RH - LBM - M Alizard - C11- Amgt intér	0	20/05/2014	1 327 382,91	762 729,96	0,00	564 652,95
3852	21311120000	139RH14	TC.RH - STAINS- CJ - Ind T4 - C11- Amgt intér	0	16/10/2015	869 306,30	417 902,11	0,00	451 404,19
3853	21311120000	419RU11	TC.RH - LA COURNEUVE - Braque - C11- Amgt intér	0	30/07/2015	794 138,01	393 080,15	0,00	401 057,86
3854	21311120000	420RU11	TC.RH - LA COUNEUVE - Curie - C11- Amgt intér	0	15/10/2015	895 895,61	430 848,04	0,00	465 047,57
3855	21311120000	068RU1	RH - PIERREFITTE - Boris vian - C11- Amgt intér	0	30/01/2015	265 405,15	140 143,63	0,00	125 261,52
3856	21311120000	B0744801	RH - LA COURNEUVE - Moulin Neuf - C11- Amgt intér	0	15/02/2015	265 191,18	139 255,64	0,00	125 935,54
3857	21311120000	B1450021	C - LBM - Bournonville - Renov loc commerc - C11- Amgt intér	0	01/05/2015	20 004,78	10 230,75	0,00	9 774,03
3858	21311120000	B1407021	TC.C - BOBIGNY- A Rimbaud - Remise etat logts jaur - C11- Amgt intér	0	17/12/2015	55 723,11	26 156,77	0,00	29 566,34
3859	21315010000	B2000123	TA2000123 6 amgt Agence Stains - C01-Structure	0	31/12/2022	669 407,41	40,76	0,00	669 366,65
3860	21315010000	B2000025	TA- Amgt loges patrimoine - C01-Structure	0	31/12/2022	3 391 645,53	154,87	0,00	3 391 490,66
3861	21315010000	040RU8	BA - EPINAY - Ilot Gendarmerie - C01-Structure	0	31/12/2011	115 629,33	28 271,98	0,00	87 357,35
3862	21315010000	143X000	BATIMENT ADMINISTRATIF - C01-Structure	0	31/12/1982	68 278,98	68 278,98	0,00	0,00
3863	21315010000	419X000	BA - LA COURNEUVE - Braque - PA - C01-Structure	0	01/01/2008	111 740,84	37 246,95	0,00	74 493,89
3864	21315010000	0116X001	BA - LILAS - SENTES - PA - C01-Structure	0	01/01/2008	154 098,70	51 366,30	0,00	102 732,40
3865	21315010000	0139X002	BA - STAINS - CJ - PA - PV COUTURIER - C01-Structure	0	01/01/2008	30 146,97	10 048,95	0,00	20 098,02
3866	21315010000	105X000	BA - BOBIGNY - Abreuvoir - PA NATION UNIES - C01-Structure	0	01/01/2008	108 180,97	36 060,30	0,00	72 120,67
3867	21315010000	105X001	BA - BOBIGNY - Abreuvoir - PA EUROPE - C01-Structure	0	01/01/2008	86 134,50	28 711,50	0,00	57 423,00
3868	21315010000	129X000	BA - PANTIN - P. Pierre - PA - C01-Structure	0	01/01/2008	25 315,73	8 438,55	0,00	16 877,18
3869	21315010000	018X000	BA - STAINS - A.Lurçat - PA - C01-Structure	0	01/01/2008	94 490,64	31 496,85	0,00	62 993,79
3870	21315010000	124X000	BA - NLS - P Feuillères - PA - C01-Structure	0	01/01/2008	70 632,84	23 544,30	0,00	47 088,54
3871	21315010000	036X000	BA - VLT - Grandcoing- PA - C01-Structure	0	01/01/2008	102 612,42	34 204,20	0,00	68 408,22
3872	21315010000	017X001	BA - DUGNY - Thorez - PA - C01-Structure	0	01/01/2008	77 974,03	25 991,40	0,00	51 982,63
3873	21315010000	133X000	BA - PSG - H Sellier - PA - C01-Structure	0	01/01/2008	90 085,23	30 028,35	0,00	60 056,88
3874	21315010000	0139X003	BA - STAINS - CJ - PA BEGUE - C01-Structure	0	01/01/2008	100 155,70	33 385,20	0,00	66 770,50
3875	21315010000	0143X003	BA - STAINS -CSL- PA SQUARE MOLIERE - C01-Structure	0	01/01/2008	68 853,34	22 951,05	0,00	45 902,29
3876	21315010000	0143X002	BA - STAINS -CSL- PA - C01-Structure	0	01/01/2008	105 903,57	35 301,15	0,00	70 602,42
3877	21315010000	0137X001	BA - RSB - Pré Gentil - PA - C01-Structure	0	01/01/2008	129 136,71	43 045,50	0,00	86 091,21
3878	21315010000	0121X001	BA - N/MARNE-Les Fauvettes - PA - C01-Structure	0	01/01/2008	59 272,78	19 757,55	0,00	39 515,23
3879	21315010000	0114X001	BA - DUGNY - Moulin - PA - C01-Structure	0	01/01/2008	131 151,90	43 717,35	0,00	87 434,55
3880	21315010000	0412X001	BA - LA COURNEUVE - Fontenay - point accueil - C01-Structure	0	01/01/2008	131 862,93	43 954,34	0,00	87 908,59
3881	21315010000	0440X001	BA -LA COURNEUVE - Beaufils - PA - C01-Structure	0	01/01/2008	139 955,49	46 651,80	0,00	93 303,69
3882	21315010000	0074X001	BA - NLG - V Jara - Aménagt point accueil - C01-Structure	0	01/01/2008	144 451,47	48 150,45	0,00	96 301,02
3883	21315010000	D62-2008	BA - AMENAGEMENT PA Délégation PSG - C01-Structure	0	31/12/2008	4 106,61	1 277,64	0,00	2 828,97
3884	21315010000	137X000	BA - RSB - Pré Gentil - C01-Structure	0	31/12/1982	309 438,35	309 438,35	0,00	0,00
3885	21315010000	012X000	BA - VLT - ALLENDE - C01-Structure	0	31/12/1987	14 708,21	14 708,21	0,00	0,00
3886	21315010000	017X000	BA - DUGNY - Maurice Thorez - C01-Structure	0	31/12/1976	57 140,23	57 140,23	0,00	0,00
3887	21315010000	032X000	BA- VLT - V Hugo - Interphonie - C01-Structure	0	01/01/1983	122 063,31	122 063,31	0,00	0,00
3888	21315010000	063X000	BA - PSG - A. France - C01-Structure	0	31/12/1982	244 766,79	244 766,79	0,00	0,00
3889	21315010000	071X000	BA - BOBIGNY- A Rimbaud - C01-Structure	0	31/12/1979	1 133 542,78	1 133 542,78	0,00	0,00
3890	21315010000	160X000	BATIMENT ADMINISTRATIF - C01-Structure	0	31/12/1990	431 095,44	307 014,50	0,00	124 080,94
3891	21315010000	110X000	BA - BOBIGNY - P Eluard - C01-Structure	0	31/12/1982	11 154,11	11 154,11	0,00	0,00
3892	21315010000	112X000	BA - DRANCY - La Muette - C01-Structure	0	31/12/1982	3 492,17	3 492,17	0,00	0,00
3893	21315010000	S53-2007	BA - AMENAGEMENT EUROPEEN - C01-Structure	0	01/01/2010	12 105,86	3 497,26	0,00	8 608,60
3894	21315010000	D61-2008	BA - AMENAGEMENT PA Délégation BOBIGNY - C01-Structure	0	01/01/2010	48 520,25	14 016,99	0,00	34 503,26
3895	21315010000	7888	STAINS DELEG - Restructuration des bureaux - C01-Structure	0	01/01/2010	79 098,48	22 850,62	0,00	56 247,86
3896	21315010000	121RU19	BA - N/MARNE-Les Fauvettes - Accueil Rambou - C01-Structure	0	04/09/2013	139 451,16	28 900,54	0,00	110 550,62
3897	21315010000		BA - MONTFERMEIL - L. Noel - Point d'accueil - C01-Structure	0	31/12/2013	84 272,70	16 859,68	0,00	67 413,02
3898	21315010000	9901BA	TC. BA - BOBIGNY - Nouveau Siege - C01-Structure	0	01/12/2014	16 876 435,39	3 032 107,22	0,00	13 844 328,17
3899	21315020000	B1600121	TC-BA-LA COURNEUVE-Aménagt Agence - C02-Menuiseries	0	30/12/2016	124 261,47	37 312,46	0,00	86 949,01
3900	21315020000	B2000123	TA2000123 6 amgt Agence Stains - C02-Menuiseries	0	31/12/2022	24 463,40	3,35	0,00	24 460,05

DocuSign Envelope ID: 050AEFB8-07BE-431D-B315-39E8AF91D18C

Copyright © Salvia Développement

3901	21315020000	B2000025	TA- Amgt loges patrimoine - C02-Menuiseries	0	31/12/2022	158 983,39	21,78	0,00	158 961,61
3902	21315020000	040RU8	BA - EPINAY - Ilot Gendarmerie - C02-Menuiseries	0	31/12/2011	4 225,66	2 324,66	0,00	1 901,00
3903	21315020000	143X000	BATIMENT ADMINISTRATIF - C02-Menuiseries	0	31/12/1982	2 495,24	2 495,24	0,00	0,00
3904	21315020000	419X000	BA - LA COURNEUVE - Braque - PA - C02-Menuiseries	0	01/01/2008	4 083,55	3 062,70	0,00	1 020,85
3905	21315020000	0116X001	BA - LILAS - SENTES - PA - C02-Menuiseries	0	01/01/2008	5 631,51	4 223,70	0,00	1 407,81
3906	21315020000	0139X002	BA - STAINS - CJ - PA - PV COUTURIER - C02-Menuiseries	0	01/01/2008	1 101,72	826,35	0,00	275,37
3907	21315020000	105X000	BA - BOBIGNY - Abreuvoir - PA NATION UNIES - C02-Menuiseries	0	01/01/2008	3 953,46	2 965,05	0,00	988,41
3908	21315020000	105X001	BA - BOBIGNY - Abreuvoir - PA EUROPE - C02-Menuiseries	0	01/01/2008	3 147,77	2 360,85	0,00	786,92
3909	21315020000	129X000	BA - PANTIN - P. Pierre - PA - C02-Menuiseries	0	01/01/2008	925,16	693,90	0,00	231,26
3910	21315020000	018X000	BA - STAINS - A.Lurçat - PA - C02-Menuiseries	0	01/01/2008	3 453,15	2 589,90	0,00	863,25
3911	21315020000	124X000	BA - NLS - P Feuillères - PA - C02-Menuiseries	0	01/01/2008	2 581,27	1 935,90	0,00	645,37
3912	21315020000	036X000	BA - VLT - Grandcoing- PA - C02-Menuiseries	0	01/01/2008	3 749,96	2 812,50	0,00	937,46
3913	21315020000	017X001	BA - DUGNY - Thorez - PA - C02-Menuiseries	0	01/01/2008	2 849,55	2 137,20	0,00	712,35
3914	21315020000	133X000	BA - PSG - H Sellier - PA - C02-Menuiseries	0	01/01/2008	3 292,15	2 469,15	0,00	823,00
3915	21315020000	0139X003	BA - STAINS - CJ - PA BEGUE - C02-Menuiseries	0	01/01/2008	3 660,18	2 745,15	0,00	915,03
3916	21315020000	0143X003	BA - STAINS -CSL- PA SQUARE MOLIERE - C02-Menuiseries	0	01/01/2008	2 516,24	1 887,15	0,00	629,09
3917	21315020000	0143X002	BA - STAINS -CSL- PA - C02-Menuiseries	0	01/01/2008	3 870,23	2 902,65	0,00	967,58
3918	21315020000	0137X001	BA - RSB - Pré Gentil - PA - C02-Menuiseries	0	01/01/2008	4 719,28	3 539,40	0,00	1 179,88
3919	21315020000	0121X001	BA - N/MARNE-Les Fauvettes - PA - C02-Menuiseries	0	01/01/2008	2 166,12	1 624,65	0,00	541,47
3920	21315020000	0114X001	BA - DUGNY - Moulin - PA - C02-Menuiseries	0	01/01/2008	4 792,93	3 594,75	0,00	1 198,18
3921	21315020000	0412X001	BA - LA COURNEUVE - Fontenay - point accueil - C02-Menuiseries	0	01/01/2008	4 801,04	3 600,75	0,00	1 200,29
3922	21315020000	0440X001	BA -LA COURNEUVE - Beaufils - PA - C02-Menuiseries	0	01/01/2008	5 114,65	3 835,95	0,00	1 278,70
3923	21315020000	0074X001	BA - NLG - V Jara - Aménagt point accueil - C02-Menuiseries	0	01/01/2008	5 278,96	3 959,25	0,00	1 319,71
3924	21315020000	D62-2008	BA - AMENAGEMENT PA Délégation PSG - C02-Menuiseries	0	31/12/2008	150,08	105,00	0,00	45,08
3925	21315020000	137X000	BA - RSB - Pré Gentil - C02-Menuiseries	0	31/12/1982	11 308,38	11 308,38	0,00	0,00
3926	21315020000	012X000	BA - VLT - ALLENDE - C02-Menuiseries	0	31/12/1987	537,51	537,51	0,00	0,00
3927	21315020000	017X000	BA - DUGNY - Maurice Thorez - C02-Menuiseries	0	31/12/1976	2 088,18	2 088,18	0,00	0,00
3928	21315020000	032X000	BA- VLT - V Hugo - Interphonie - C02-Menuiseries	0	01/01/1983	4 460,79	4 460,79	0,00	0,00
3929	21315020000	063X000	BA - PSG - A. France - C02-Menuiseries	0	31/12/1982	8 944,97	8 944,97	0,00	0,00
3930	21315020000	071X000	BA - BOBIGNY- A Rimbaud - C02-Menuiseries	0	31/12/1979	41 425,15	41 425,15	0,00	0,00
3931	21315020000	160X000	BATIMENT ADMINISTRATIF - C02-Menuiseries	0	31/12/1990	15 754,32	15 754,32	0,00	0,00
3932	21315020000	110X000	BA - BOBIGNY - P Eluard - C02-Menuiseries	0	31/12/1982	407,62	407,62	0,00	0,00
3933	21315020000	112X000	BA - DRANCY - La Muette - C02-Menuiseries	0	31/12/1982	127,62	127,62	0,00	0,00
3934	21315020000	S53-2007	BA - AMENAGEMENT EUROPEEN - C02-Menuiseries	0	01/01/2010	442,41	287,56	0,00	154,85
3935	21315020000	D61-2008	BA - AMENAGEMENT PA Délégation BOBIGNY - C02-Menuiseries	0	01/01/2010	1 773,16	1 152,58	0,00	620,58
3936	21315020000	121RU19	BA - N/MARNE-Les Fauvettes - Accueil Rambou - C02-Menuiseries	0	04/09/2013	5 096,21	2 376,36	0,00	2 719,85
3937	21315020000		BA - MONTFERMEIL - L. Noel - Point d'accueil - C02-Menuiseries	0	31/12/2013	3 079,76	1 386,35	0,00	1 693,41
3938	21315020000	9901BA	TC. BA - BOBIGNY - Nouveau Siege - C02-Menuiseries	0	01/12/2014	740 903,62	299 507,75	0,00	441 395,87
3939	21315030000	B2000123	TA2000123 6 amgt Agence Stains - C03-Chauf. Coll	0	31/12/2022	23 722,08	3,25	0,00	23 718,83
3940	21315030000	B2000025	TA- Amgt loges patrimoine - C03-Chauf. Coll	0	31/12/2022	154 165,70	21,12	0,00	154 144,58
3941	21315030000	040RU8	BA - EPINAY - Ilot Gendarmerie - C03-Chauf. Coll	0	31/12/2011	4 097,61	2 254,24	0,00	1 843,37
3942	21315030000	143X000	BATIMENT ADMINISTRATIF - C03-Chauf. Coll	0	31/12/1982	2 419,63	2 419,63	0,00	0,00
3943	21315030000	419X000	BA - LA COURNEUVE - Braque - PA - C03-Chauf. Coll	0	01/01/2008	3 959,81	2 969,85	0,00	989,96
3944	21315030000	0116X001	BA - LILAS - SENTES - PA - C03-Chauf. Coll	0	01/01/2008	5 460,86	4 095,60	0,00	1 365,26
3945	21315030000	0139X002	BA - STAINS - CJ - PA - PV COUTURIER - C03-Chauf. Coll	0	01/01/2008	1 068,33	801,30	0,00	267,03
3946	21315030000	105X000	BA - BOBIGNY - Abreuvoir - PA NATION UNIES - C03-Chauf. Coll	0	01/01/2008	0,00	0,00	0,00	0,00
3947	21315030000	105X001	BA - BOBIGNY - Abreuvoir - PA EUROPE - C03-Chauf. Coll	0	01/01/2008	0,00	0,00	0,00	0,00
3948	21315030000	129X000	BA - PANTIN - P. Pierre - PA - C03-Chauf. Coll	0	01/01/2008	897,12	672,90	0,00	224,22
3949	21315030000	018X000	BA - STAINS - A.Lurçat - PA - C03-Chauf. Coll	0	01/01/2008	3 348,51	2 511,45	0,00	837,06
3950	21315030000	124X000	BA - NLS - P Feuillères - PA - C03-Chauf. Coll	0	01/01/2008	2 503,05	1 877,25	0,00	625,80
3951	21315030000	036X000	BA - VLT - Grandcoing- PA - C03-Chauf. Coll	0	01/01/2008	3 636,32	2 727,30	0,00	909,02
3952	21315030000	017X001	BA - DUGNY - Thorez - PA - C03-Chauf. Coll	0	01/01/2008	2 763,20	2 072,40	0,00	690,80
3953	21315030000	133X000	BA - PSG - H Sellier - PA - C03-Chauf. Coll	0	01/01/2008	2 553,91	1 915,45	0,00	638,46
3954	21315030000	0139X003	BA - STAINS - CJ - PA BEGUE - C03-Chauf. Coll	0	01/01/2008	3 549,26	2 661,90	0,00	887,36
3955	21315030000	0143X003	BA - STAINS -CSL- PA SQUARE MOLIERE - C03-Chauf. Coll	0	01/01/2008	2 439,99	1 830,00	0,00	609,99
3956	21315030000	0143X002	BA - STAINS -CSL- PA - C03-Chauf. Coll	0	01/01/2008	3 752,95	2 814,75	0,00	938,20
3957	21315030000	0137X001	BA - RSB - Pré Gentil - PA - C03-Chauf. Coll	0	01/01/2008	4 576,27	3 432,15	0,00	1 144,12
3958	21315030000	0121X001	BA - N/MARNE-Les Fauvettes - PA - C03-Chauf. Coll	0	01/01/2008	2 100,48	1 575,30	0,00	525,18
3959	21315030000	0114X001	BA - DUGNY - Moulin - PA - C03-Chauf. Coll	0	01/01/2008	2 788,61	2 091,45	0,00	697,16
3960	21315030000	0412X001	BA - LA COURNEUVE - Fontenay - point accueil - C03-Chauf. Coll	0	01/01/2008	4 655,55	3 491,70	0,00	1 163,85
3961	21315030000	0440X001	BA -LA COURNEUVE - Beaufils - PA - C03-Chauf. Coll	0	01/01/2008	4 959,66	3 719,70	0,00	1 239,96
3962	21315030000	0074X001	BA - NLG - V Jara - Aménagt point accueil - C03-Chauf. Coll	0	01/01/2008	5 118,99	3 839,25	0,00	1 279,74
3963	21315030000	D62-2008	BA - AMENAGEMENT PA Délégation PSG - C03-Chauf. Coll	0	31/12/2008	145,53	101,92	0,00	43,61
3964	21315030000	137X000	BA - RSB - Pré Gentil - C03-Chauf. Coll	0	31/12/1982	10 965,70	10 965,70	0,00	0,00
3965	21315030000	012X000	BA - VLT - ALLENDE - C03-Chauf. Coll	0	31/12/1987	521,22	521,22	0,00	0,00
3966	21315030000	017X000	BA - DUGNY - Maurice Thorez - C03-Chauf. Coll	0	31/12/1976	2 024,90	2 024,90	0,00	0,00
3967	21315030000	032X000	BA- VLT - V Hugo - Interphonie - C03-Chauf. Coll	0	01/01/1983	4 325,61	4 325,61	0,00	0,00
3968	21315030000	063X000	BA - PSG - A. France - C03-Chauf. Coll	0	31/12/1982	8 673,91	8 673,91	0,00	0,00
3969	21315030000	071X000	BA - BOBIGNY- A Rimbaud - C03-Chauf. Coll	0	31/12/1979	40 169,84	40 169,84	0,00	0,00
3970	21315030000	160X000	BATIMENT ADMINISTRATIF - C03-Chauf. Coll	0	31/12/1990	15 276,91	15 276,91	0,00	0,00
3971	21315030000	110X000	BA - BOBIGNY - P Eluard - C03-Chauf. Coll	0	31/12/1982	395,27	395,27	0,00	0,00
3972	21315030000	112X000	BA - DRANCY - La Muette - C03-Chauf. Coll	0	31/12/1982	123,75	123,75	0,00	0,00
3973	21315030000	S53-2007	BA - AMENAGEMENT EUROPEEN - C03-Chauf. Coll	0	01/01/2010	429,00	278,85	0,00	150,15
3974	21315030000	D61-2008	BA - AMENAGEMENT PA Délégation BOBIGNY - C03-Chauf. Coll	0	01/01/2010	1 719,43	1 117,61	0,00	601,82
3975	21315030000	121RU19	BA - N/MARNE-Les Fauvettes - Accueil Rambou - C03-Chauf. Coll	0	04/09/2013	4 941,80	2 304,36	0,00	2 637,44
3976	21315030000		BA - MONTFERMEIL - L. Noel - Point d'accueil - C03-Chauf. Coll	0	31/12/2013	2 986,42	1 344,31	0,00	1 642,11
3977	21315030000	9901BA	TC. BA - BOBIGNY - Nouveau Siege - C03-Chauf. Coll	0	01/12/2014	718 452,00	290 431,76	0,00	428 020,24
3978	21315050000	B1600121	TC-BA-LA COURNEUVE-Amémgt Agence - C04-Etanchéité	0	30/12/2016	56 230,82	22 512,87	0,00	33 717,95
3979	21315050000	B2000123	TA2000123 6 amgt Agence Stains - C04-Etanchéité	0	31/12/2022	8 154,47	1,49	0,00	8 152,98
3980	21315050000	040RU8	BA - EPINAY - Ilot Gendarmerie - C04-Etanchéité	0	31/12/2011	1 408,55	1 033,16	0,00	375,39
3981	21315050000	143X000	BATIMENT ADMINISTRATIF - C04-Etanchéité	0	31/12/1982	831,75	831,75	0,00	0,00
3982	21315050000	419X000	BA - LA COURNEUVE - Braque - PA - C04-Etanchéité	0	01/01/2008	1 361,18	1 361,18	0,00	0,00
3983	21315050000	0116X001	BA - LILAS - SENTES - PA - C04-Etanchéité	0	01/01/2008	1 877,17	1 877,17	0,00	0,00
3984	21315050000	0139X002	BA - STAINS - CJ - PA - PV COUTURIER - C04-Etanchéité	0	01/01/2008	367,24	367,24	0,00	0,00
3985	21315050000	105X000	BA - BOBIGNY - Abreuvoir - PA NATION UNIES - C04-Etanchéité	0	01/01/2008	1 317,82	1 317,82	0,00	0,00
3986	21315050000	105X001	BA - BOBIGNY - Abreuvoir - PA EUROPE - C04-Etanchéité	0	01/01/2008	1 049,26	1 049,26	0,00	0,00
3987	21315050000	129X000	BA - PANTIN - P. Pierre - PA - C04-Etanchéité	0	01/01/2008	308,39	308,39	0,00	0,00
3988	21315050000	018X000	BA - STAINS - A.Lurçat - PA - C04-Etanchéité	0	01/01/2008	1 151,05	1 151,05	0,00	0,00
3989	21315050000	124X000	BA - NLS - P Feuillères - PA - C04-Etanchéité	0	01/01/2008	860,42	860,42	0,00	0,00

DocuSign Envelope ID: 050AEFB8-07BE-431D-B315-39E8AF91D18C

Copyright © Salvia Développement

3990	21315050000	036X000	BA - VLT - Grandcoing- PA - C04-Etanchéité	0	01/01/2008	1 249,99	1 249,99	0,00	0,00
3991	21315050000	017X001	BA - DUGNY - Thorez - PA - C04-Etanchéité	0	01/01/2008	949,85	949,85	0,00	0,00
3992	21315050000	133X000	BA - PSG - H Sellier - PA - C04-Etanchéité	0	01/01/2008	1 097,38	1 097,38	0,00	0,00
3993	21315050000	0139X003	BA - STAINS - CJ - PA BEGUE - C04-Etanchéité	0	01/01/2008	1 220,06	1 220,06	0,00	0,00
3994	21315050000	0143X003	BA - STAINS -CSL- PA SQUARE MOLIERE - C04-Etanchéité	0	01/01/2008	838,75	838,75	0,00	0,00
3995	21315050000	0143X002	BA - STAINS -CSL- PA - C04-Etanchéité	0	01/01/2008	1 290,08	1 290,08	0,00	0,00
3996	21315050000	0137X001	BA - RSB - Pré Gentil - PA - C04-Etanchéité	0	01/01/2008	1 573,09	1 573,09	0,00	0,00
3997	21315050000	0121X001	BA - N/MARNE-Les Fauvettes - PA - C04-Etanchéité	0	01/01/2008	722,04	722,04	0,00	0,00
3998	21315050000	0114X001	BA - DUGNY - Moulin - PA - C04-Etanchéité	0	01/01/2008	1 597,64	1 597,64	0,00	0,00
3999	21315050000	0412X001	BA - LA COURNEUVE - Fontenay - point accueil - C04-Etanchéité	0	01/01/2008	1 600,35	1 600,35	0,00	0,00
4000	21315050000	0440X001	BA -LA COURNEUVE - Beaufils - PA - C04-Etanchéité	0	01/01/2008	1 704,88	1 704,88	0,00	0,00
4001	21315050000	0074X001	BA - NLG - V Jara - Aménagt point accueil - C04-Etanchéité	0	01/01/2008	1 759,65	1 759,65	0,00	0,00
4002	21315050000	D62-2008	BA - AMENAGEMENT PA Délégation PSG - C04-Etanchéité	0	31/12/2008	50,03	46,76	0,00	3,27
4003	21315050000	137X000	BA - RSB - Pré Gentil - C04-Etanchéité	0	31/12/1982	3 769,46	3 769,46	0,00	0,00
4004	21315050000	012X000	BA - VLT - ALLENDE - C04-Etanchéité	0	31/12/1987	179,17	179,17	0,00	0,00
4005	21315050000	017X000	BA - DUGNY - Maurice Thorez - C04-Etanchéité	0	31/12/1976	696,06	696,06	0,00	0,00
4006	21315050000	032X000	BA- VLT - V Hugo - Interphonie - C04-Etanchéité	0	01/01/1983	1 486,93	1 486,93	0,00	0,00
4007	21315050000	063X000	BA - PSG - A. France - C04-Etanchéité	0	31/12/1982	2 981,66	2 981,66	0,00	0,00
4008	21315050000	071X000	BA - BOBIGNY- A Rimbaud - C04-Etanchéité	0	31/12/1979	13 808,38	13 808,38	0,00	0,00
4009	21315050000	160X000	BATIMENT ADMINISTRATIF - C04-Etanchéité	0	31/12/1990	5 251,44	5 251,44	0,00	0,00
4010	21315050000	110X000	BA - BOBIGNY - P Eluard - C04-Etanchéité	0	31/12/1982	135,87	135,87	0,00	0,00
4011	21315050000	112X000	BA - DRANCY - La Muette - C04-Etanchéité	0	31/12/1982	42,54	42,54	0,00	0,00
4012	21315050000	S53-2007	BA - AMENAGEMENT EUROPEEN - C04-Etanchéité	0	01/01/2010	147,47	127,79	0,00	19,68
4013	21315050000	D61-2008	BA - AMENAGEMENT PA Délégation BOBIGNY - C04-Etanchéité	0	01/01/2010	591,06	512,20	0,00	78,86
4014	21315050000	121RU19	BA - N/MARNE-Les Fauvettes - Accueil Rambou - C04-Etanchéité	0	04/09/2013	1 698,73	1 056,17	0,00	642,56
4015	21315050000		BA - MONTFERMEIL - L. Noel - Point d'accueil - C04-Etanchéité	0	31/12/2013	1 026,60	616,17	0,00	410,43
4016	21315050000	9901BA	TC. BA - BOBIGNY - Nouveau Siege - C04-Etanchéité	0	01/12/2014	246 967,87	133 114,53	0,00	113 853,34
4017	21315060000	B2000123	TA2000123 6 amgt Agence Stains - C05-Ravalement	0	31/12/2022	15 567,62	2,84	0,00	15 564,78
4018	21315060000	B2000025	TA- Amgt loges patrimoine - C05-Ravalement	0	31/12/2022	101 171,24	18,48	0,00	101 152,76
4019	21315060000	040RU8	BA - EPINAY - Ilot Gendarmerie - C05-Ravalement	0	31/12/2011	2 689,05	1 972,46	0,00	716,59
4020	21315060000	143X000	BATIMENT ADMINISTRATIF - C05-Ravalement	0	31/12/1982	1 587,88	1 587,88	0,00	0,00
4021	21315060000	419X000	BA - LA COURNEUVE - Braque - PA - C05-Ravalement	0	01/01/2008	2 598,62	2 598,62	0,00	0,00
4022	21315060000	0116X001	BA - LILAS - SENTES - PA - C05-Ravalement	0	01/01/2008	3 583,69	3 583,69	0,00	0,00
4023	21315060000	0139X002	BA - STAINS - CJ - PA - PV COUTURIER - C05-Ravalement	0	01/01/2008	701,09	701,09	0,00	0,00
4024	21315060000	105X000	BA - BOBIGNY - Abreuvoir - PA NATION UNIES - C05-Ravalement	0	01/01/2008	2 515,84	2 515,84	0,00	0,00
4025	21315060000	105X001	BA - BOBIGNY - Abreuvoir - PA EUROPE - C05-Ravalement	0	01/01/2008	2 003,13	2 003,13	0,00	0,00
4026	21315060000	129X000	BA - PANTIN - P. Pierre - PA - C05-Ravalement	0	01/01/2008	588,74	588,74	0,00	0,00
4027	21315060000	018X000	BA - STAINS - A.Lurçat - PA - C05-Ravalement	0	01/01/2008	2 197,46	2 197,46	0,00	0,00
4028	21315060000	124X000	BA - NLS - P Feuillères - PA - C05-Ravalement	0	01/01/2008	1 642,62	1 642,62	0,00	0,00
4029	21315060000	036X000	BA - VLT - Grandcoing- PA - C05-Ravalement	0	01/01/2008	2 386,34	2 386,34	0,00	0,00
4030	21315060000	017X001	BA - DUGNY - Thorez - PA - C05-Ravalement	0	01/01/2008	1 813,35	1 813,35	0,00	0,00
4031	21315060000	133X000	BA - PSG - H Sellier - PA - C05-Ravalement	0	01/01/2008	2 095,01	2 095,01	0,00	0,00
4032	21315060000	0139X003	BA - STAINS - CJ - PA BEGUE - C05-Ravalement	0	01/01/2008	2 329,20	2 329,20	0,00	0,00
4033	21315060000	0143X003	BA - STAINS -CSL- PA SQUARE MOLIERE - C05-Ravalement	0	01/01/2008	1 601,24	1 601,24	0,00	0,00
4034	21315060000	0143X002	BA - STAINS -CSL- PA - C05-Ravalement	0	01/01/2008	2 462,87	2 462,87	0,00	0,00
4035	21315060000	0137X001	BA - RSB - Pré Gentil - PA - C05-Ravalement	0	01/01/2008	3 003,18	3 003,18	0,00	0,00
4036	21315060000	0121X001	BA - N/MARNE-Les Fauvettes - PA - C05-Ravalement	0	01/01/2008	1 378,44	1 378,44	0,00	0,00
4037	21315060000	0114X001	BA - DUGNY - Moulin - PA - C05-Ravalement	0	01/01/2008	3 050,04	3 050,04	0,00	0,00
4038	21315060000	0412X001	BA - LA COURNEUVE - Fontenay - point accueil - C05-Ravalement	0	01/01/2008	3 055,21	3 055,21	0,00	0,00
4039	21315060000	0440X001	BA -LA COURNEUVE - Beaufils - PA - C05-Ravalement	0	01/01/2008	3 254,78	3 254,78	0,00	0,00
4040	21315060000	0074X001	BA - NLG - V Jara - Aménagt point accueil - C05-Ravalement	0	01/01/2008	3 359,34	3 359,34	0,00	0,00
4041	21315060000	D62-2008	BA - AMENAGEMENT PA Délégation PSG - C05-Ravalement	0	31/12/2008	95,50	89,18	0,00	6,32
4042	21315060000	137X000	BA - RSB - Pré Gentil - C05-Ravalement	0	31/12/1982	7 196,24	7 196,24	0,00	0,00
4043	21315060000	012X000	BA - VLT - ALLENDE - C05-Ravalement	0	31/12/1987	342,05	342,05	0,00	0,00
4044	21315060000	017X000	BA - DUGNY - Maurice Thorez - C05-Ravalement	0	31/12/1976	1 328,84	1 328,84	0,00	0,00
4045	21315060000	032X000	BA- VLT - V Hugo - Interphonie - C05-Ravalement	0	01/01/1983	2 838,68	2 838,68	0,00	0,00
4046	21315060000	063X000	BA - PSG - A. France - C05-Ravalement	0	31/12/1982	5 692,25	5 692,25	0,00	0,00
4047	21315060000	071X000	BA - BOBIGNY- A Rimbaud - C05-Ravalement	0	31/12/1979	26 361,46	26 361,46	0,00	0,00
4048	21315060000	160X000	BATIMENT ADMINISTRATIF - C05-Ravalement	0	31/12/1990	10 025,48	10 025,48	0,00	0,00
4049	21315060000	110X000	BA - BOBIGNY - P Eluard - C05-Ravalement	0	31/12/1982	259,40	259,40	0,00	0,00
4050	21315060000	112X000	BA - DRANCY - La Muette - C05-Ravalement	0	31/12/1982	81,21	81,21	0,00	0,00
4051	21315060000	S53-2007	BA - AMENAGEMENT EUROPEEN - C05-Ravalement	0	01/01/2010	281,53	244,01	0,00	37,52
4052	21315060000	D61-2008	BA - AMENAGEMENT PA Délégation BOBIGNY - C05-Ravalement	0	01/01/2010	1 128,37	977,86	0,00	150,51
4053	21315060000	121RU19	BA - N/MARNE-Les Fauvettes - Accueil Rambou - C05-Ravalement	0	04/09/2013	3 243,05	2 016,30	0,00	1 226,75
4054	21315060000		BA - MONTFERMEIL - L. Noel - Point d'accueil - C05-Ravalement	0	31/12/2013	1 959,86	1 176,31	0,00	783,55
4055	21315060000	9901BA	TC. BA - BOBIGNY - Nouveau Siege - C05-Ravalement	0	01/12/2014	471 484,12	254 127,77	0,00	217 356,35
4056	21315070000	B1600121	TC-BA-LA COURNEUVE-Aménagt Agence - C06-Electricité	0	30/12/2016	36 496,35	10 958,92	0,00	25 537,43
4057	21315070000	B2000025	TA- Amgt loges patrimoine - C06-Electricité	0	31/12/2022	337 237,48	46,20	0,00	337 191,28
4058	21315070000	9901BA	TC. BA - BOBIGNY - Nouveau Siege - C06-Electricité	0	01/12/2014	1 167 484,48	471 951,58	0,00	695 532,90
4059	21315080000	B1600121	TC-BA-LA COURNEUVE-Aménagt Agence - C07-Plomb. San.	0	30/12/2016	6 448,11	1 936,22	0,00	4 511,89
4060	21315080000	B2000025	TA- Amgt loges patrimoine - C07-Plomb. San.	0	31/12/2022	289 060,70	39,60	0,00	289 021,10
4061	21315080000	9901BA	TC. BA - BOBIGNY - Nouveau Siege - C07-Plomb. San.	0	01/12/2014	1 032 774,73	417 495,67	0,00	615 279,06
4062	21315090000	9901BA	TC. BA - BOBIGNY - Nouveau Siege - C08-Ascenceurs	0	01/12/2014	628 645,49	338 837,04	0,00	289 808,45
4063	21315100000	B1600121	TC-BA-LA COURNEUVE-Aménagt Agence - C10-Sécurité	0	30/12/2016	20 608,92	8 251,11	0,00	12 357,81
4064	21315100000	B1807001	GE-Bobigny-A. Rimbaud-Fermeture rampe accès pking - C10-Sécurité	0	31/12/2020	18 931,00	2 527,60	0,00	16 403,40
4065	21315100000	9901BA	TC. BA - BOBIGNY - Nouveau Siege - C10-Sécurité	0	01/12/2014	224 516,23	121 013,23	0,00	103 503,00
4066	21315110000	B2000024	TA - SIEGE- Amgt Terrasses Siège - C09-Amgt extéri	0	31/12/2022	29 733,12	5,43	0,00	29 727,69
4067	21315110000	B2100024	Bornes recharges Electrique Siege+ agences - C09-Amgt extéri	0	29/08/2022	119 773,14	2 734,55	0,00	117 038,59
4068	21315110000	9901BA	TC. BA - BOBIGNY - Nouveau Siege - C09-Amgt extéri	0	01/12/2014	224 516,23	121 013,23	0,00	103 503,00
4069	21315120000	B1600121	TC-BA-LA COURNEUVE-Aménagt Agence - C11- Amgt intér	0	30/12/2016	158 846,97	63 596,82	0,00	95 250,15
4070	21315120000	B1407022	TC-BA-BOBIGNY-Aménag. plateforme téléphonique - C11- Amgt intér	0	01/07/2017	73 668,74	27 032,06	0,00	46 636,68
4071	21315120000	B1907021	BA - BOBIGNY- A. RIMBAUD - extension local archive - C11- Amgt intér	0	31/01/2021	68 032,01	8 698,16	0,00	59 333,85
4072	21315120000	B2000026	TA-SIEGE - Réamgt RDC et quai siège - C11- Amgt intér	0	31/12/2022	34 320,00	6,27	0,00	34 313,73
4073	21315120000	B2000025	TA- Amgt loges patrimoine - C11- Amgt intér	0	31/12/2022	385 414,26	70,40	0,00	385 343,86
4074	21315120000	B2100023	Remplacement stores siège - C11- Amgt intér	0	29/04/2022	119 444,35	5 388,63	0,00	114 055,72
4075	21315120000	7881	TC - BA - SIEGE - Agencement européen - C11- Amgt intér	0	31/12/2011	7 534,80	7 534,80	0,00	0,00
4076	21315120000	4603	TC - BA - DELEG - Restructurat° de la deleg stains - C11- Amgt intér	0	31/12/2011	149 236,65	109 467,47	0,00	39 769,18
4077	21315120000	6867	BUREAU SOUS SOL JAURES BOBIGNY - C11- Amgt intér	0	31/12/2011	161 551,19	118 500,39	0,00	43 050,80
4078	21315120000	5550	TC - BA - BONDY - Point d'accueil Noue Caillet - C11- Amgt intér	0	31/12/2012	81 722,42	54 496,53	0,00	27 225,89

DocuSign Envelope ID: 050AEFB8-07BE-431D-B315-39E8AF91D18C

Copyright © Salvia Développement

4079	21315120000	5551	TC.BA - BOBIGNY - SIEGE - Jean Jaurès - C11- Amgt intér	0	31/12/2012	6 408,10	4 273,27	0,00	2 134,83
4080	21318010000	11748	ACQ-NOISY LE SEC-Pierre Sémard - C01-Structure	0	01/01/2017	6 375 471,69	847 638,39	0,00	5 527 833,30
4081	21318010000	120Z000	FOY - LES LILAS - RPA Voltaire - C01-Structure	0	01/01/1983	357 274,09	357 274,09	0,00	0,00
4082	21318010000	026Z000	FOY - LBM - F.Manouchian - C01-Structure	0	31/12/1976	519 540,15	519 540,15	0,00	0,00
4083	21318010000	104Z000	FOY - AULNAY - RPA Chaleil - C01-Structure	0	31/12/1982	515 363,27	515 363,27	0,00	0,00
4084	21318020000	134T001	C - AULNAY - RPA Chaleil - Rempl menuiseries - C02-Menuiseries	0	01/01/2006	13 609,08	11 567,65	0,00	2 041,43
4085	21318020000	11748	ACQ-NOISY LE SEC-Pierre Sémard - C02-Menuiseries	0	01/01/2017	277 926,77	92 642,28	0,00	185 284,49
4086	21318020000		Autres menuiseries Ext	0	01/01/2005	9 407,69	9 407,69	0,00	0,00
4087	21318020000	120Z000	FOY - LES LILAS - RPA Voltaire - C02-Menuiseries	0	01/01/1983	15 574,70	15 574,70	0,00	0,00
4088	21318030000	C0602601	C - LBM - F.Manouchian - Rempl canal sanit - C03-Chauf. Coll	0	01/01/2009	73 148,04	51 203,60	0,00	21 944,44
4089	21318030000	C0602602	C - LBM - F.Manouchian -Rénovation chaufferie - C03-Chauf. Coll	0	01/01/2009	149 753,35	104 827,38	0,00	44 925,97
4090	21318030000	B0502601	LBM - F.Manouchian - Modif sanitaires - C03-Chauf. Coll	0	01/01/2011	156 629,10	93 977,52	0,00	62 651,58
4091	21318030000	11748	ACQ-NOISY LE SEC-Pierre Sémard - C03-Chauf. Coll	0	01/01/2017	269 504,75	89 834,94	0,00	179 669,81
4092	21318030000	120Z000	FOY - LES LILAS - RPA Voltaire - C03-Chauf. Coll	0	01/01/1983	15 102,74	15 102,74	0,00	0,00
4093	21318040000	104Z000	FOY - AULNAY - RPA Chaleil - C03-Chauff. Ind	0	31/12/1982	21 785,50	21 785,50	0,00	0,00
4094	21318050000	11748	ACQ-NOISY LE SEC-Pierre Sémard - C04-Etanchéité	0	01/01/2017	92 642,26	42 757,98	0,00	49 884,28
4095	21318050000	120Z000	FOY - LES LILAS - RPA Voltaire - C04-Etanchéité	0	01/01/1983	5 191,57	5 191,57	0,00	0,00
4096	21318050000	104Z000	FOY - AULNAY - RPA Chaleil - C04-Etanchéité	0	31/12/1982	7 488,77	7 488,77	0,00	0,00
4097	21318060000	11748	ACQ-NOISY LE SEC-Pierre Sémard - C05-Ravalement	0	01/01/2017	176 862,49	81 628,86	0,00	95 233,63
4098	21318060000	120Z000	FOY - LES LILAS - RPA Voltaire - C05-Ravalement	0	01/01/1983	9 911,17	9 911,17	0,00	0,00
4099	21318060000	104Z000	FOY - AULNAY - RPA Chaleil - C05-Ravalement	0	31/12/1982	14 296,74	14 296,74	0,00	0,00
4100	21318070000	11748	ACQ-NOISY LE SEC-Pierre Sémard - C06-Electricité	0	01/01/2017	437 945,22	145 981,74	0,00	291 963,48
4101	21318070000	120Z000	FOY - LES LILAS - RPA Voltaire - C06-Electricité	0	01/01/1983	24 541,95	24 541,95	0,00	0,00
4102	21318070000	104Z000	FOY - AULNAY - RPA Chaleil - C06-Electricité	0	31/12/1982	35 401,44	35 401,44	0,00	0,00
4103	21318080000	B0502601	LBM - F.Manouchian - Modif sanitaires - C07-Plomb. San.	0	01/01/2011	313 305,20	187 983,12	0,00	125 322,08
4104	21318080000	11748	ACQ-NOISY LE SEC-Pierre Sémard - C07-Plomb. San.	0	01/01/2017	387 413,08	129 137,70	0,00	258 275,38
4105	21318080000	120Z000	FOY - LES LILAS - RPA Voltaire - C07-Plomb. San.	0	01/01/1983	21 710,18	21 710,18	0,00	0,00
4106	21318080000	104Z000	FOY - AULNAY - RPA Chaleil - C07-Plomb. San.	0	31/12/1982	31 316,66	31 316,66	0,00	0,00
4107	21318090000	11748	ACQ-NOISY LE SEC-Pierre Sémard - C08-Ascenceurs	0	01/01/2017	235 816,65	108 838,44	0,00	126 978,21
4108	21318090000	120Z000	FOY - LES LILAS - RPA Voltaire - C08-Ascenceurs	0	01/01/1983	10 571,91	10 571,91	0,00	0,00
4109	21318090000	104Z000	FOY - AULNAY - RPA Chaleil - C08-Ascenceurs	0	31/12/1982	19 062,31	19 062,31	0,00	0,00
4110	21318100000	11748	ACQ-NOISY LE SEC-Pierre Sémard - C10-Sécurité	0	01/01/2017	84 220,23	38 870,88	0,00	45 349,35
4111	21318100000	120Z000	FOY - LES LILAS - RPA Voltaire - C10-Sécurité	0	01/01/1983	4 719,61	4 719,61	0,00	0,00
4112	21318100000	104Z000	FOY - AULNAY - RPA Chaleil - C10-Sécurité	0	31/12/1982	6 807,97	6 807,97	0,00	0,00
4113	21318110000	11748	ACQ-NOISY LE SEC-Pierre Sémard - C09-Amgt extéri	0	01/01/2017	84 220,23	38 870,88	0,00	45 349,35
4114	21318110000	120Z000	FOY - LES LILAS - RPA Voltaire - C09-Amgt extéri	0	01/01/1983	4 719,61	4 719,61	0,00	0,00
4115	21318110000	026Z000	FOY - LBM - F.Manouchian - C09-Amgt extéri	0	31/12/1976	4 575,43	4 575,43	0,00	0,00
4116	21318110000	104Z000	FOY - AULNAY - RPA Chaleil - C09-Amgt extéri	0	31/12/1982	6 807,97	6 807,97	0,00	0,00
4117	21340000000		W CITE THOREZ CH IND	0	03/12/2002	0,00	0,00	0,00	0,00
4118	21340000000		W CITE AMITIE CH IND	0	31/12/2003	38 406,84	36 491,91	0,00	1 914,93
4119	21340000000		TRAVAUX AMELIORATIONS CITE AMITIE CH IND	0	31/12/2003	30,54	29,07	0,00	1,47
4120	21340000000		CITE AMITIE CH IND	0	31/12/1993	214,19	203,52	0,00	10,67
4121	21340000000		RN CITE THOREZ CH IND	168	04/11/2002	0,00	0,00	0,00	0,00
4122	21340000000		W CITE ORADOUR	0	04/11/2002	0,00	0,00	0,00	0,00
4123	21340000000		W CITE THOREZ	0	03/12/2002	0,00	0,00	0,00	0,00
4124	21340000000		W CITE AMITIE	0	31/12/2003	38 406,84	36 491,72	0,00	1 915,12
4125	21340000000		TRAVAUX AMELIORATIONS CITE AMITIE	0	31/12/2003	30,54	29,07	0,00	1,47
4126	21340000000		CITE AMITIE	0	31/12/1993	214,19	203,52	0,00	10,67
4127	21340000000	5130	REHABILITATION ORADOUR / THOREZ	0	04/11/2002	0,00	0,00	0,00	0,00
4128	21340000000		RN CITE ORADOUR	124	04/11/2002	0,00	0,00	0,00	0,00
4129	21340000000		RN CITE THOREZ	168	04/11/2002	0,00	0,00	0,00	0,00
4130	21340000000		TRAVAUX D'AMELIORATION 2002	0	31/12/2002	0,00	0,00	0,00	0,00
4131	21340000000		TVX AMELIO HR REHAB2003	0	31/12/2003	3 725,38	3 539,64	0,00	185,74
4132	21340000000		AMENGT MAISON DES PARENTS	0	01/06/2003	90 906,31	89 026,01	0,00	1 880,30
4133	21350000000	001A001	CREATION D'UN BUREAU DANS LE MAGASIN DE	0	31/12/2001	1 754,01	1 754,01	0,00	0,00
4134	21350000000	001A002	AMENAGT LOCAUX H DE S DELEG DE STAINS	0	31/12/2001	14 812,71	14 812,71	0,00	0,00
4135	21350000000	001A003	CABLAGE INFORMATIQUE DU SIEGE	0	21/05/2002	77 612,29	77 612,29	0,00	0,00
4136	21350000000	999A001	AMENAGEMENT DE BUREAUX DU SERVICE	0	31/12/2001	9 704,33	9 704,33	0,00	0,00
4137	21350000000	999A002	MISE EN SECURITE DES LOCAUX DU SIEGE	0	31/12/2001	41 398,64	41 398,64	0,00	0,00
4138	21350000000	101A004	CABLAGE INFORMATIQUE STAINS ET ROSNY	0	01/01/2003	33 295,42	33 295,42	0,00	0,00
4139	21350000000	5377	AMENAGEMENT BATIMENT L'EUROPEEN	0	01/01/2005	124 922,37	124 922,37	0,00	0,00
4140	21350000000	5913	AMENAGEMENT DELEGATION DE VILLETANEUSE	0	01/01/2005	367 073,54	367 073,54	0,00	0,00
4141	21350000000	5914	AMENAGEMENT DELEGATION DE DUGNY	0	01/01/2005	11 904,32	11 904,32	0,00	0,00
4142	21350000000	5916	AMENAGEMENT DES LOCAUX DU SIEGE	0	01/01/2005	66 622,84	66 622,84	0,00	0,00
4143	21380000000		VRD CITE DUCLOS	0	01/01/1992	172 060,92	172 060,92	0,00	0,00
4144	21380000000		RESIDENTIALISATION PARAT	0	15/01/2006	349 368,35	349 368,35	0,00	0,00
4145	21380000000		VRD LOUIS ARAGON	0	01/01/1992	4 751,54	4 751,54	0,00	0,00
4146	21380000000		RESIDENTIALISATION DE PARAT	0	15/01/2006	4 955,00	4 955,00	0,00	0,00
					TOTAL	**1 403 781 434,36**	**630 009 565,41**	**0,00**	**773 822 969,84**

(1) Compte en voie d'extinction.
(2) Rappel : ce compte ne concerne pas les immobilisations locatives.
(a) Reprendre la ventilation du plan comptable. Pour les immeubles ventilés par composants, indiquer le compte racine (ex. : 21311).
(b) N° d'inventaire du composant principal pour les immeubles ventilés par composants.
(c) Nombre de logements ou d'équivalents logements pour les foyers, résidences sociales et résidences pour étudiants.
(d) Date d'acquisition ou de mise en service.
(e) Exemples : type de financement, type de logement, foyer, ….

DocuSign Envelope ID: 050AEFB8-07BE-431D-B315-39E8AF91D18C

Copyright © Salvia Développement

5 - CONSTRUCTIONS SUR SOL D'AUTRUI

ANNEXE VII

Fiche n°5

21411 - IMMEUBLES DE RAPPORT
21415 - BATIMENTS ADMINISTRATIFS
21418 - AUTRES ENSEMBLES IMMOBILIERS
2144 - TRAVAUX D'AMELIORATION (1)
2145 - INSTALLATIONS GENERALES, AGENCEMENTS ET AMENAGEMENTS DES CONSTRUCTIONS (1) (2)
2148 - VOIRIES ET RESEAUX DIVERS - OUVRAGES D'INFRASTRUCTURE

	N° DE COMPTE (a)	N° D'INVENTAIRE (b)	DESIGNATION & SITUATION DES IMMEUBLES	NOMBRE DE LOGEMENTS (c)	DATE DE COMPTABILISATION (d)	VALEUR BRUTE AU BILAN	CUMUL DES AMORTISSEMENTS	CUMUL DES DEPRECIATIONS	VALEUR NETTE COMPTABLE (6-7-8)	OBSERVATIONS (e)
	1	2	3	4	5	6	7	8	9	10
1	21411010000	055Z000	CN - ILE ST/DENIS J. Jaures - C01-Structure	0	31/12/1978	1 072 423,56	1 019 937,91	0,00	52 485,65	
2	21411010000	043Z000	CN - PANTIN - J.Duclos - C01-Structure	0	31/12/1976	1 158 325,33	1 158 325,33	0,00	0,00	
3	21411020000	055T005	C - ILE-ST-DENIS -J. Jaures - Rempl menuiserie ext - C02-Menuiseries	0	01/01/2008	168 079,16	126 059,40	0,00	42 019,76	
4	21411020000	043Z000	CN - PANTIN - J.Duclos - C02-Menuiseries	0	31/12/1976	50 495,03	50 495,03	0,00	0,00	
5	21411020000	043T003	C - PANTIN - J.Duclos - Rempl menuis extérieures - C02-Menuiseries	0	01/01/2007	163 266,54	130 613,28	0,00	32 653,26	
6	21411030000	C0504301	C - PANTIN - J Duclos - Rempl con ECC - C03-Chauf. Coll	0	01/01/2009	139 802,27	97 861,54	0,00	41 940,73	
7	21411030000	043Z000	CN - PANTIN - J.Duclos - C03-Chauf. Coll	0	31/12/1976	17 480,46	17 480,46	0,00	0,00	
8	21411030000	C1104320	C - PANTIN - J.Duclos - Renov chauff - C03-Chauf. Coll	0	31/12/2013	151 890,79	68 371,67	0,00	83 519,12	
9	21411040000	055Z000	CN - ILE ST/DENIS J. Jaures - C03-Chauff. Ind	0	31/12/1978	45 333,62	45 333,62	0,00	0,00	
10	21411050000	055Z000	CN - ILE ST/DENIS J. Jaures - C04-Etanchéité	0	31/12/1978	15 583,43	15 583,43	0,00	0,00	
11	21411050000	043Z000	CN - PANTIN - J.Duclos - C04-Etanchéité	0	31/12/1976	16 831,68	16 831,68	0,00	0,00	
12	21411060000	055Z000	CN - ILE ST/DENIS J. Jaures - C05-Ravalement	0	31/12/1978	29 750,19	29 750,19	0,00	0,00	
13	21411060000	B0704302	C - PANTIN - J Duclos - Rempl façades - C05-Ravalement	0	01/01/2010	229 109,64	198 561,73	0,00	30 547,91	
14	21411070000	055Z000	CN - ILE ST/DENIS J. Jaures - C06-Electricité	0	31/12/1978	58 933,71	58 933,71	0,00	0,00	
15	21411070000	B1005522	C - ILE ST/DENIS J. Jaures - Eclairage PC - C06-Electricité	0	31/12/2011	38 405,53	21 128,34	0,00	17 277,19	
16	21411070000	043Z000	CN - PANTIN - J.Duclos - C06-Electricité	0	31/12/1976	71 611,13	71 611,13	0,00	0,00	
17	21411080000	043Z000	CN - PANTIN - J.Duclos - C07-Plomb. San.	0	31/12/1976	70 387,01	70 387,01	0,00	0,00	
18	21411080000	055T004	C - ILE ST/DENIS J. Jaures - Rempl robinetteries - C07-Plomb. San.	0	01/01/2006	42 759,04	36 345,15	0,00	6 413,89	
19	21411090000	055Z000	CN - ILE ST/DENIS J. Jaures - C08-Ascenceurs	0	31/12/1978	7 933,38	7 933,38	0,00	0,00	
20	21411100000	055Z000	CN - ILE ST/DENIS J. Jaures - C10-Sécurité	0	31/12/1978	14 166,76	14 166,76	0,00	0,00	
21	21411100000	043Z000	CN - PANTIN - J.Duclos - C10-Sécurité	0	31/12/1976	15 301,52	15 301,52	0,00	0,00	
22	21411110000	055Z000	CN - ILE ST/DENIS J. Jaures - C09-Amgt extéri	0	31/12/1978	14 166,76	14 166,76	0,00	0,00	
23	21411110000	043T005	C - PANTIN - J.Duclos - Réamgt espaces extérieurs - C09-Amgt extéri	0	01/01/2008	205 049,80	205 049,80	0,00	0,00	
24	21411110000	043Z000	CN - PANTIN - J.Duclos - C09-Amgt extéri	0	31/12/1976	3 060,30	3 060,30	0,00	0,00	
25	21418010000	030Z000	CN - AULNAY - RPA Tamaris - C01-Structure	0	01/01/1978	700 125,70	683 060,16	0,00	17 065,54	
26	21418010000	076Z000	FOY - AULNAY - RPA Cèdres - C01-Structure	0	31/12/1980	1 352 276,69	1 219 041,79	0,00	133 234,90	
27	21418010000	083Z000	FOY - AULNAY- M Valtat - C01-Structure	0	31/12/1981	2 483 823,45	2 483 823,45	0,00	0,00	
28	21418010000	059Z000	CN - EPINAY/SEINE- Rue de L'yser - C01-Structure	0	31/12/1978	328 226,49	312 162,74	0,00	16 063,75	
29	21418020000	030T001	C -AULNAY - RPA Tamaris - Menuiseries ext - C02-Menuiseries	0	01/01/2008	113 969,17	85 476,92	0,00	28 492,25	
30	21418020000	076Z000	FOY - AULNAY - RPA Cèdres - C02-Menuiseries	0	31/12/1980	58 949,97	58 949,97	0,00	0,00	
31	21418020000	083Z000	FOY - AULNAY- M Valtat - C02-Menuiseries	0	31/12/1981	108 277,64	108 277,64	0,00	0,00	
32	21418020000	059Z000	CN - EPINAY/SEINE- Rue de L'yser - C02-Menuiseries	0	31/12/1978	22 210,81	22 210,81	0,00	0,00	
33	21418030000	055T005	C - LBM- M Valtat - Remplacement chaudière - C03-Chauf. Coll	0	01/01/2008	30 595,11	30 595,11	0,00	0,00	
34	21418030000	030Z000	CN - AULNAY - RPA Tamaris - C03-Chauf. Coll	0	01/01/1978	29 595,80	29 595,80	0,00	0,00	
35	21418030000	076Z000	FOY - AULNAY - RPA Cèdres - C03-Chauf. Coll	0	31/12/1980	57 163,61	57 163,61	0,00	0,00	
36	21418030000	083Z000	FOY - AULNAY- M Valtat - C03-Chauf. Coll	0	31/12/1981	52 498,25	52 498,25	0,00	0,00	
37	21418040000	059Z000	CN - EPINAY/SEINE- Rue de L'yser - C03-Chauff. Ind	0	31/12/1978	13 161,96	13 161,96	0,00	0,00	
38	21418050000	030Z000	CN - AULNAY - RPA Tamaris - C04-Etanchéité	0	01/01/1978	10 173,56	10 173,56	0,00	0,00	
39	21418050000	076Z000	FOY - AULNAY - RPA Cèdres - C04-Etanchéité	0	31/12/1980	19 649,99	19 649,99	0,00	0,00	
40	21418050000	083Z000	FOY - AULNAY- M Valtat - C04-Etanchéité	0	31/12/1981	36 092,55	36 092,55	0,00	0,00	
41	21418050000	B1408301	C-LE BLANC MESNIL-Maria Valtat-réfec. terrasses - C04-Etanchéité	0	16/06/2015	79 950,07	80 169,11	0,00	(219,04)	
42	21418060000	030Z000	CN - AULNAY - RPA Tamaris - C05-Ravalement	0	01/01/1978	19 422,25	19 422,25	0,00	0,00	
43	21418060000	076Z000	FOY - AULNAY - RPA Cèdres - C05-Ravalement	0	31/12/1980	37 513,62	37 513,62	0,00	0,00	
44	21418060000	083Z000	FOY - AULNAY- M Valtat - C05-Ravalement	0	31/12/1981	68 903,95	68 903,95	0,00	0,00	
45	21418060000	059Z000	CN - EPINAY/SEINE- Rue de L'yser - C05-Ravalement	0	31/12/1978	11 105,41	11 105,41	0,00	0,00	
46	21418070000	030Z000	CN - AULNAY - RPA Tamaris - C06-Electricité	0	01/01/1978	48 093,18	48 093,18	0,00	0,00	
47	21418070000	076Z000	FOY - AULNAY - RPA Cèdres - C06-Electricité	0	31/12/1980	92 890,87	92 890,87	0,00	0,00	
48	21418070000	083Z000	FOY - AULNAY- M Valtat - C06-Electricité	0	31/12/1981	170 619,31	170 619,31	0,00	0,00	
49	21418070000	059Z000	CN - EPINAY/SEINE- Rue de L'yser - C06-Electricité	0	31/12/1978	17 275,08	17 275,08	0,00	0,00	
50	21418070000	B1408302	C - LBM- M Valtat - Conformité elect - C06-Electricité	0	02/01/2015	91 125,22	72 903,40	0,00	18 221,82	
51	21418080000	030Z000	CN - AULNAY - RPA Tamaris - C07-Plomb. San.	0	01/01/1978	42 543,97	42 543,97	0,00	0,00	
52	21418080000	076Z000	FOY - AULNAY - RPA Cèdres - C07-Plomb. San.	0	31/12/1980	82 172,69	82 172,69	0,00	0,00	
53	21418080000	083Z000	FOY - AULNAY- M Valtat - C07-Plomb. San.	0	31/12/1981	150 932,47	150 932,47	0,00	0,00	
54	21418080000	059Z000	CN - EPINAY/SEINE- Rue de L'yser - C07-Plomb. San.	0	31/12/1978	15 218,52	15 218,52	0,00	0,00	
55	21418090000	A0907621	C - AULNAY - Cédre - rempl de 2 ascenseurs - C08-Ascenceurs	0	31/12/2011	189 380,50	138 913,66	0,00	50 466,84	
56	21418090000	030Z000	CN - AULNAY - RPA Tamaris - C08-Ascenceurs	0	01/01/1978	25 896,33	25 896,33	0,00	0,00	
57	21418090000	076Z000	FOY - AULNAY - RPA Cèdres - C08-Ascenceurs	0	31/12/1980	10 003,63	10 003,63	0,00	0,00	
58	21418090000	083Z000	FOY - AULNAY- M Valtat - C08-Ascenceurs	0	31/12/1981	91 871,94	91 871,94	0,00	0,00	
59	21418100000	B1503001	TC.C-AULNAY S/BOIS-Les Tamaris RPA-Gardes corps - C10-Sécurité	0	30/03/2016	11 411,40	5 141,90	0,00	6 269,50	
60	21418100000	030Z000	CN - AULNAY - RPA Tamaris - C10-Sécurité	0	01/01/1978	9 248,69	9 248,69	0,00	0,00	
61	21418100000	076Z000	FOY - AULNAY - RPA Cèdres - C10-Sécurité	0	31/12/1980	17 863,63	17 863,63	0,00	0,00	
62	21418100000	083Z000	FOY - AULNAY- M Valtat - C10-Sécurité	0	31/12/1981	32 811,41	32 811,41	0,00	0,00	
63	21418100000	B1100101	C - AULNAY - Cédre - Gardes corps - C10-Sécurité	0	31/08/2014	24 537,85	13 638,13	0,00	10 899,72	
64	21418100000	B1100101	C - AULNAY - RPA Chaleil - Gardes corps - C10-Sécurité	0	01/01/2014	21 622,12	12 973,24	0,00	8 648,88	
65	21418100000	B1100101	C -AULNAY - RPA Tamaris - Gardes corps - C10-Sécurité	0	31/12/2014	60 663,06	32 364,70	0,00	28 298,36	
66	21418110000	030Z000	CN - AULNAY - RPA Tamaris - C09-Amgt extéri	0	01/01/1978	9 248,69	9 248,69	0,00	0,00	
67	21418110000	076Z000	FOY - AULNAY - RPA Cèdres - C09-Amgt extéri	0	31/12/1980	17 863,63	17 863,63	0,00	0,00	
68	21418110000	083Z000	FOY - AULNAY- M Valtat - C09-Amgt extéri	0	31/12/1981	32 811,41	32 811,41	0,00	0,00	
69	21418110000	059Z000	CN - EPINAY/SEINE- Rue de L'yser - C09-Amgt extéri	0	31/12/1978	4 113,11	4 113,11	0,00	0,00	

Copyright © Salvia Développement

DocuSign Envelope ID: 050AEFB8-07BE-431D-B315-39E8AF91D18C

ANNEXE VII

Fiche n°5

5 - CONSTRUCTIONS SUR SOL D'AUTRUI

21411 - IMMEUBLES DE RAPPORT
21415 - BATIMENTS ADMINISTRATIFS
21418 - AUTRES ENSEMBLES IMMOBILIERS
2144 - TRAVAUX D'AMELIORATION (1)
2145 - INSTALLATIONS GENERALES, AGENCEMENTS ET AMENAGEMENTS DES CONSTRUCTIONS (1) (2)
2148 - VOIRIES ET RESEAUX DIVERS - OUVRAGES D'INFRASTRUCTURE

N° DE COMPTE (a)	N° D'INVENTAIRE (b)	DESIGNATION & SITUATION DES IMMEUBLES	NOMBRE DE LOGEMENTS (c)	DATE DE COMPTABILISATION (d)	VALEUR BRUTE AU BILAN	CUMUL DES AMORTISSEMENTS	CUMUL DES DEPRECIATIONS	VALEUR NETTE COMPTABLE (6-7-8)	OBSERVATIONS (e)
1	2	3	4	5	6	7	8	9	10
				TOTAL	10 704 051,40	10 079 751,37	0,00	624 300,03	

(1) Compte en voie d'extinction.
(2) Rappel : ce compte ne concerne pas les immobilisations locatives.
(a) Reprendre la ventilation du plan comptable. Pour les immeubles ventilés par composants, indiquer le compte racine (ex. : 21411).
(b) N° d'inventaire du composant principal pour les immeubles ventilés par composants.
(c) Nombre de logements ou d'équivalents logements pour les foyers, résidences sociales et résidences pour étudiants.
(d) Date d'acquisition ou de mise en service.
(e) Exemples : type de financement, type de logement, foyer, ….

Copyright © Salvia Développement
DocuSign Envelope ID: 050AEFB8-07BE-431D-B315-39E8AF91D18C

AUTRES IMMOBILISATIONS CORPORELLES

ANNEXE VII

215 - INSTALLATIONS TECHNIQUES, MATERIEL ET OUTILLAGE
218 - AUTRES IMMOBILISATIONS CORPORELLES :

Fiche n° 6

	N° DE COMPTE (a)	N° D'INVENTAIRE	DESIGNATION DU MATERIEL OU DESCRIPTION DE L'IMMOBILISATION	DATE DE COMPTABILISATION (b)	VALEUR BRUTE AU BILAN	CUMUL DES AMORTISSEMENTS	CUMUL DES DEPRECIATIONS	VALEUR NETTE COMPTABLE (5-6-7)	OBSERVATIONS
	1	2	3	4	5	6	7	8	9
1	21500000000	5423	NETTOYEUR HP KARCHER HD645+	30/09/2002	608,52	608,52	0,00	0,00	
2	21500000000	5450	ESCABEAU MOBILE	18/10/2002	770,22	770,22	0,00	0,00	
3	21500000000	5452	CARTES NUMERIQUES+12 POSTES NUM M730	21/08/2002	3 790,12	3 790,12	0,00	0,00	
4	21500000000	8766	ITMOI - Tondeuse VIKING MB650VS	13/10/2010	895,62	895,62	0,00	0,00	
5	21500000000	11101	TRACTEUR ELECTRIQUE D-0801 ST	30/11/2016	8 349,60	8 349,60	0,00	0,00	
6	21500000000	11277	Broyeur de branches Vikings GE420.1	22/08/2017	1 034,77	1 034,77	0,00	0,00	
7	21500000000	11278	Broyeur de branches Vikings GE420.1	22/08/2017	1 034,77	1 034,77	0,00	0,00	
8	21500000000	11279	Tondeuse Vikings MB 655.3 VS	14/09/2017	893,16	893,16	0,00	0,00	
9	21500000000	11419	SCIE A FORMAT HOLZPROFI FPL1600VR	17/05/2017	7 176,00	7 176,00	0,00	0,00	
10	21500000000	11996	BT519918-Tondeuse Viking MB655	23/11/2017	884,23	884,23	0,00	0,00	
11	21500000000	12003	NETTOYEUR HP-BT530754	21/12/2017	993,41	993,41	0,00	0,00	
12	21500000000	12014	Plateforme TélescopiqueXT5_DRB/18235	29/12/2017	922,80	922,80	0,00	0,00	
13	21500000000	12015	Plateforme Gazelle (999) Duarib-ref40041	29/12/2017	597,16	597,16	0,00	0,00	
14	21500000000	12029	Timons d'atelage sur conteneur de 4 roues 660L	25/12/2017	3 088,80	3 088,80	0,00	0,00	
15	21500000000	12030	Tracteurs electriquesD0801ST+Attaches STF2R01	25/12/2017	8 349,60	8 349,60	0,00	0,00	
16	21500000000	12031	Tracteur electrique D0801ST+ attache STF2R01	25/12/2017	4 174,80	4 174,80	0,00	0,00	
17	21500000000	12395	Tracteur Pousseur elect.N°PTP1120171227-101400	27/11/2018	5 998,80	4 914,09	0,00	1 084,71	
18	21500000000	12396	Tracteur elect.N°PTP1120171231-101397	27/11/2018	7 378,80	5 907,08	0,00	1 471,72	
19	21500000000	12403	Tracteur pousseur électrique n°PTP1120171221	31/12/2018	7 378,80	5 907,08	0,00	1 471,72	
20	21500000000	611	SYSTEME ARROSAGE	01/01/1976	967,54	967,54	0,00	0,00	
21	21500000000	1093	FOURNITURE ET POSE STORES VENITIENS	21/10/2005	1 444,20	1 444,20	0,00	0,00	
22	21500000000	1100	MISSION SPS RENOVATION DU SIEGE	02/11/2005	2 296,32	2 296,32	0,00	0,00	
23	21500000000	1103	LUMINAIRES CAFETERIA OPHLM	14/10/2005	1 170,41	1 170,41	0,00	0,00	
24	21500000000	1105	3 LAMES POUR MACHINE A BOIS D350M	31/10/2005	313,81	313,81	0,00	0,00	
25	21500000000	1106	EPANDEUR A NEIGE	13/12/2005	1 540,45	1 540,45	0,00	0,00	
26	21500000000	1125	PERCEUSE PERCUS DEWALT DW505KS	24/04/2006	197,10	197,11	0,00	0,00	
27	21500000000	1125	PERCEUSE VISSEUSE OERC DC988KA	24/04/2006	372,61	372,61	0,00	0,00	
28	21500000000	1125	SCIE SAUTEUSE DEWALT DW333K	24/04/2006	247,92	247,92	0,00	0,00	
29	21500000000	1126	COMBOPACK DEWALT 2 OUTILS S/BATTERIE	24/04/2006	714,80	714,80	0,00	0,00	
30	21500000000	1133 bis	Matériel info	27/10/2006	3 075,35	3 075,35	0,00	0,00	
31	21500000000		17 PORTES METALLIQUE ANRU	15/12/2008	9 864,25	9 864,25	0,00	0,00	
32	21500000000		PORTE DE HALL METALLIQUE	04/07/2008	3 080,60	3 080,60	0,00	0,00	
33	21500000000		3 PORTES ANTI-SQUATT	01/01/2008	2 174,33	2 174,33	0,00	0,00	
34	21500000000		CREATION LIGNE SIEGE	01/01/2009	368,37	368,37	0,00	0,00	
35	21500000000		MISE EN PLACE D'UN SYSTEME TELEPHONIQUE DUCLOS	23/03/2009	1 443,77	1 443,77	0,00	0,00	
36	21500000000		PANNEAU STATIONNEMENT INTERDIT ORADOUR	03/06/2009	1 044,45	1 044,45	0,00	0,00	
37	21500000000		VITRINE POUR PLAN DE SIGNALISATION DUCLOS	05/05/2009	753,48	0,00	0,00	753,48	
38	21500000000		ARMOIRE A CLE EVOLUTIVE	18/05/2010	6 099,60	6 099,60	0,00	0,00	
39	21500000000		SOCLE PROGRAMMATION BADGE	02/04/2010	723,58	723,58	0,00	0,00	
40	21500000000	14753	TRACTEUR POUSSEUR ELECTRIQUE N°PTP1120171237	29/03/2019	5 998,80	4 513,07	0,00	1 485,73	
41	21500000000	14754	TRACTEUR POUSSEUR ELECTRIQUE N°PTP1120171236	29/03/2019	5 998,80	4 513,07	0,00	1 485,73	
42	21500000000	14755	TRACTEUR ELECTRIQUE PTP1120171234	25/04/2019	7 378,80	5 442,12	0,00	1 936,68	
43	21500000000	14756	TRACTEUR ELECTRIQUE PTP1120171223	25/04/2019	7 378,80	5 442,12	0,00	1 936,68	
44	21500000000	14757	TRACTEUR ELECTRIQUEPTP1120171233	25/04/2019	7 378,80	5 442,12	0,00	1 936,68	
45	21500000000	14758	ASPIRATEUR NT65/2AP	28/06/2019	1 269,60	891,85	0,00	377,75	
46	21500000000	14759	ASPIRATEUR NT65/2AP	28/06/2019	634,80	445,93	0,00	188,87	
47	21500000000	14760	ASPIRATEUR NT65/2AP	28/06/2019	634,80	445,93	0,00	188,87	
48	21500000000	14761	ASPIRATEUR NT65/2AP	31/07/2019	1 269,60	868,89	0,00	400,71	
49	21500000000	14762	ASPIRATEUR NT65/2AP	31/07/2019	634,80	434,45	0,00	200,35	
50	21500000000	14763	ASPIRATEUR NT65/2AP	31/07/2019	634,80	434,45	0,00	200,35	
51	21500000000	14764	ASPIRATEUR NT65/2AP	31/07/2019	634,80	434,45	0,00	200,35	
52	21500000000	14765	SOUFFLEURS HUSQVARNA 525	24/07/2019	1 955,88	1 346,09	0,00	609,79	
53	21500000000	14766	SOUFFLEURS HUSQVARNA 525	24/07/2019	1 303,92	897,37	0,00	406,55	
54	21500000000	14767	SOUFFLEURS HUSQVARNA 525	25/09/2019	1 303,92	852,36	0,00	451,56	
55	21500000000	14768	SOUFFLEUR HUSQVARNA	25/09/2019	651,96	426,18	0,00	225,78	
56	21500000000	14769	ASPIRATEUR NT65/2AP	30/09/2019	1 269,60	826,46	0,00	443,14	
57	21500000000	14770	TRACTEUR ELECTRIQUE PTP1120171238	25/04/2019	7 378,80	5 442,12	0,00	1 936,68	
58	21500000000	14771	SOUFFLEUR HUSQVARNA 525	26/10/2019	651,96	415,10	0,00	236,86	
59	21500000000	14772	SOUFFLEURS HUSQVARNA 525	26/10/2019	6 519,60	4 151,11	0,00	2 368,49	
60	21500000000	14773	ASPIRATEUR NT65/2AP	23/12/2019	1 904,40	1 152,03	0,00	752,37	
61	21500000000	14774	ASPIRATEUR NT65/2AP	23/12/2019	634,80	0,00	0,00	634,80	
62	21500000000	14775	SOUFFLEURS HUSQVARNA 525	26/12/2019	3 259,80	1 966,60	0,00	1 293,20	
63	21500000000	14900	BALAYEUSE MANUELLE HAAGA 477	31/12/2019	612,78	0,00	0,00	612,78	
64	21500000000	14901	SOUFFLEUR HUSQVARNA 525 IB	31/12/2019	651,96	0,00	0,00	651,96	
65	21500000000	14902	SOUFFLEUR A BATTERIE HUSQVARNA 525IB	31/12/2019	1 303,92	0,00	0,00	1 303,92	
66	21500000000	14903	Tracteur électrique REFAR-PTP11	31/12/2019	5 998,80	2 402,81	0,00	3 595,99	
67	21500000000	14904	TRACTEUR ELECTRIQUE JOBBY M4 600W	31/12/2019	7 645,20	0,00	0,00	7 645,20	
68	21500000000	15507	SOCOTEC-Vérif technique moyens de secours	16/02/2021	1 152,00	431,76	0,00	720,24	
69	21500000000	15510	Tracteur électrique& maintenance REFAR-PTP11	21/06/2021	5 998,80	1 837,44	0,00	4 161,36	
70	21500000000	15511	SOUFFLEUR A MAINS	12/08/2021	5 215,68	1 448,96	0,00	3 766,72	

Copyright © Salvia Développement
DocuSign Envelope ID: 050AEFB8-07BE-431D-B315-39E8AF91D18C

AUTRES IMMOBILISATIONS CORPORELLES

ANNEXE VII

215 - INSTALLATIONS TECHNIQUES, MATERIEL ET OUTILLAGE
218 - AUTRES IMMOBILISATIONS CORPORELLES :

Fiche n° 6

	N° DE COMPTE (a)	N° D'INVENTAIRE	DESIGNATION DU MATERIEL OU DESCRIPTION DE L'IMMOBILISATION	DATE DE COMPTABILISATION (b)	VALEUR BRUTE AU BILAN	CUMUL DES AMORTISSEMENTS	CUMUL DES DEPRECIATIONS	VALEUR NETTE COMPTABLE (5-6-7)	OBSERVATIONS
	1	2	3	4	5	6	7	8	9
71	21500000000	15512	Resserrement Archive_Fr CVSD	04/10/2021	1 800,00	447,78	0,00	1 352,22	
72	21500000000	15605	700 btes d'archivages pr réorganisation ag Bobigny	22/02/2021	720,00	267,48	0,00	452,52	
73	21500000000	15625	Tracteur PTP1120190359	31/12/2020	5 998,80	2 300,91	0,00	3 697,89	
74	21500000000	15626	Tracteur électrique REFAR-PTP	31/12/2020	5 998,83	2 300,93	0,00	3 697,90	
75	21500000000	15798	5 Souffleurs	19/04/2022	3 259,80	459,05	0,00	2 800,75	
76	21500000000	15799	Armoire roulance Bleue	01/12/2022	1 365,60	22,45	0,00	1 343,15	
77	21500000000	15800	Nettoyeurs-PRODIM	28/11/2022	869,15	0,00	0,00	869,15	
78	21500000000	15825	Armoire positive int/ext inox 600L emboutis R290	30/11/2022	3 857,51	0,00	0,00	3 857,51	
79	21500000000	15829	GARDE DU CORPS	30/09/2022	1 914,00	97,54	0,00	1 816,46	
80	21500000000	15830	Machine à détruire	31/12/2022	2 124,00	1,16	0,00	2 122,84	
81	21500000000	396	ITMOI - 2 perforateurs sans fil makta	14/10/2011	1 249,82	1 249,82	0,00	0,00	
82	21500000000	397	ITMOI - 2 Groupes electrogene honda	24/09/2011	2 997,98	2 997,98	0,00	0,00	
83	21500000000	398	ITMOI - Aspirateur à 5 feuilles 5CV	12/10/2011	3 420,56	3 420,56	0,00	0,00	
84	21500000000	5625	SOUFFLEUR THERMIQUE ECHO PB46LN	24/09/2003	619,99	619,99	0,00	0,00	
85	21500000000	5628	SOUFFLEUR THERMIQUE ECHO SERIE 8415	23/10/2003	619,99	619,99	0,00	0,00	
86	21500000000	5635	PROTECTION INCENDIE SALLE INFORMATIQUE ARGO 55	05/12/2003	12 239,86	12 239,86	0,00	0,00	
87	21500000000	4610	ITMOI	01/12/2011	0,00	0,00	0,00	0,00	
88	21500000000	10886	ITMOI - Aspirateur à 5 feuilles 5CV	14/12/2010	2 045,16	2 045,16	0,00	0,00	
89	21500000000	4878	ITMOI - NHP Scout extra mono eau chaude	01/01/2012	1 129,33	1 129,33	0,00	0,00	
90	21500000000	4893	ITMOI - Perforateur 24V-2A-NIMH2	19/04/2012	1 335,84	1 335,84	0,00	0,00	
91	21500000000	4913	ITMOI - Perfo burineur sds plus 18V	24/05/2012	2 003,75	2 003,75	0,00	0,00	
92	21500000000	4918	ITMOI - 2 tracteur D-801 deleg stains et villetane	03/05/2012	7 436,73	7 436,73	0,00	0,00	
93	21500000000	4919	ITMOI - Cisaille pour plastisque-La muette Drancy	11/06/2012	740,86	740,86	0,00	0,00	
94	21500000000	4928	ITMOI - Perfo burineur sds plus 18V	15/06/2012	667,92	667,92	0,00	0,00	
95	21500000000	4939	ITMOI-Perfo burineur perceuse scie	17/07/2012	10 393,72	10 393,72	0,00	0,00	
96	21500000000	4942	ITMOI - Clim mobile PC-informatique	03/07/2012	1 180,00	1 180,00	0,00	0,00	
97	21500000000	4957	ITMOI - Perfo burineur sds plus 18v	22/09/2012	667,92	667,92	0,00	0,00	
98	21500000000	4958	ITMOI - Poste à souder+betonniere	03/10/2012	1 016,60	1 016,60	0,00	0,00	
99	21500000000	4967	ITMOI - Système intradone -Cités diverses STAINS	13/11/2012	9 264,66	9 264,66	0,00	0,00	
100	21500000000	4969	ITMOI - 2 Tracteurs 101AA101 et 101AA109	11/12/2012	7 436,73	7 436,73	0,00	0,00	
101	21500000000	4970	ITMOI - Tracteur 101AA082	11/12/2012	4 112,57	4 112,57	0,00	0,00	
102	21500000000	5003	ITMOI-Perforateur 24V-2A-NIMHX2	31/12/2012	2 003,75	2 003,75	0,00	0,00	
103	21500000000	5004	ITMOI-nhp COMET KS EXTRA OFFRE 41710869	31/12/2012	490,04	490,04	0,00	0,00	
104	21500000000	5005	ITMOI-Perforateur 24V-2A-NIMHX2	31/12/2012	667,92	667,92	0,00	0,00	
105	21500000000	5006	ITMOI-Fourniture et pose matériels Villetaneuse	13/11/2012	11 265,64	11 265,64	0,00	0,00	
106	21500000000	5007	ITMOI-Fourniture et pose matériels Dugny	09/11/2012	15 332,67	15 332,67	0,00	0,00	
107	21500000000	5008	ITMOI-Fourniture et pose matériels Bobigny	05/11/2012	17 718,18	17 718,18	0,00	0,00	
108	21500000000	5009	ITMOI-Fourniture et pose matériels Rosny sous bois	06/11/2012	15 643,45	15 643,45	0,00	0,00	
109	21500000000	5060	ITMOI - Coffre d'alimentation	14/04/2013	705,76	705,76	0,00	0,00	
110	21500000000	5182	ITMOI - Tondeuse VIKING MB655GS	04/12/2013	890,18	890,18	0,00	0,00	
111	21500000000	5209	ITMOI-Fourniture et pose matériels Pré st gervais	12/11/2012	9 419,26	9 419,26	0,00	0,00	
112	21500000000	5281	ITMOI - Pupitre galerie... - délég Stains	03/12/2013	2 420,70	2 420,70	0,00	0,00	
113	21500000000	5307	ITMOI - Autoportée Honda HF1211K2HF	24/09/2013	2 337,67	2 337,67	0,00	0,00	
114	21500000000	5309	ITMOI - MB 655V	24/09/2013	890,18	890,18	0,00	0,00	
115	21500000000	5391	ITMOI - AUTOPORTEE HONDA	13/12/2013	1 154,39	1 154,39	0,00	0,00	
116	21500000000	5818	NETTOYEUR HP HT 13013 DIMACO (DELEGATION DUGNY)	29/07/2004	815,00	815,00	0,00	0,00	
117	21500000000	5866	ARMOIRE DE CONDITIONNEMENT D'AIR	28/06/2004	18 657,60	18 657,60	0,00	0,00	
118	21500000000	5886	RESEAU DE GAINE DE VENTILATION SALLE SERVEUR	23/11/2004	6 888,96	6 888,96	0,00	0,00	
119	21500000000	5919	INSTALLATION CENTRALE D'EXTRACTION FUMEES STAINS	30/12/2004	3 632,85	3 632,85	0,00	0,00	
120	21500000000	6061	SYSTEME DE 2 LIAISONS INFORM. PAR FAISCEAU LASER	01/04/2005	21 538,87	21 538,87	0,00	0,00	
121	21500000000	6104	EXTENSION AUTOCOM	23/09/2005	4 450,32	4 450,32	0,00	0,00	
122	21500000000	6124	ITMOI - NETTOYEUR KARCHER NHP COMET 37805753	11/03/2008	619,37	619,37	0,00	0,00	
123	21500000000	6126	NETTOYEUR KARCHER NHP COMET 37805755	11/03/2008	619,37	619,37	0,00	0,00	
124	21500000000	6127	NETTOYEUR KARCHER NHP COMET 37805756	11/03/2008	619,37	619,37	0,00	0,00	
125	21500000000	6131	NETTOYEUR KARCHER NHP COMET 37805750	16/04/2008	619,37	619,37	0,00	0,00	
126	21500000000	6132	NETTOYEUR KARCHER NHP COMET 37805757	16/04/2008	619,37	619,37	0,00	0,00	
127	21500000000	6133	NETTOYEUR KARCHER NHP COMET 37805751	16/04/2008	619,37	619,37	0,00	0,00	
128	21500000000	6158	MACHINE A REPRODUIRE LES CLEFS SILCA	06/04/2006	3 109,60	3 109,60	0,00	0,00	
129	21500000000	6159	NETTOYEUR THERMIQUE DIMACO HT13013H	06/04/2006	777,40	777,40	0,00	0,00	
130	21500000000	6161	TRONCONNEUSE A FRAISE TH315CA	15/05/2006	3 013,92	3 013,92	0,00	0,00	
131	21500000000	2113	TABULATEUR	01/01/1987	335,79	335,79	0,00	0,00	
132	21500000000	2116	GROUPE SOUDURE	01/01/1987	2 090,64	2 090,64	0,00	0,00	
133	21500000000	6187	IMTOI - 1 AUTOLAVEUSE BR400 REF.KARBR400	23/08/2006	2 045,16	2 045,16	0,00	0,00	FOURNITURE D'1 AUTOLAVEUSE POUR LA CITE JACQUES DUCLOS AU PRE-SAINT-GE
134	21500000000	6192	ONDULEUR ELI 2005 PRO RM SCE. INFORMATIQUE	13/09/2006	1 435,20	1 435,20	0,00	0,00	
135	21500000000	6199	REMPLT. CAISSON VNC SALLE FUMEUR	11/10/2006	1 390,85	1 390,85	0,00	0,00	
136	21500000000	6200	ONDULEUR ELI 2005 PRO RM	13/09/2006	1 190,02	1 190,02	0,00	0,00	
137	21500000000	6211	TONDEUSE HONDA	12/04/2007	957,98	957,98	0,00	0,00	
138	21500000000	6212	AUTOLAVEUSE + BROSSE	10/05/2007	2 059,27	2 059,27	0,00	0,00	
139	21500000000	6215	Table de cerclage	19/05/2007	1 435,20	1 435,20	0,00	0,00	
140	21500000000	6377	NETTOYEUR KARCHER NHP COMET 38668406	25/09/2008	619,37	619,37	0,00	0,00	

Copyright © Salvia Développement
DocuSign Envelope ID: 050AEFB8-07BE-431D-B315-39E8AF91D18C

AUTRES IMMOBILISATIONS CORPORELLES

ANNEXE VII

215 - INSTALLATIONS TECHNIQUES, MATERIEL ET OUTILLAGE
218 - AUTRES IMMOBILISATIONS CORPORELLES :

Fiche n° 6

	N° DE COMPTE (a)	N° D'INVENTAIRE	DESIGNATION DU MATERIEL OU DESCRIPTION DE L'IMMOBILISATION	DATE DE COMPTABILISATION (b)	VALEUR BRUTE AU BILAN	CUMUL DES AMORTISSEMENTS	CUMUL DES DEPRECIATIONS	VALEUR NETTE COMPTABLE (5-6-7)	OBSERVATIONS
	1	2	3	4	5	6	7	8	9
141	21500000000	6378	ITMOI - NETTOYEUR KARCHER NHP COMET 38668408	25/09/2008	619,37	619,37	0,00	0,00	
142	21500000000	6379	ITMOI - NETTOYEUR KARCHER NHP COMET 38672154	25/09/2008	619,37	619,37	0,00	0,00	
143	21500000000	6380	ITMOI - AUTOLAVEUSE KARCHER BR40/10C12143	25/09/2008	2 211,17	2 211,17	0,00	0,00	
144	21500000000	6874	TONDEUSE THERMIQUE VIKING	23/06/2011	937,05	937,05	0,00	0,00	
145	21500000000	6875	PERFORATEUR	28/06/2011	2 499,64	2 499,64	0,00	0,00	
146	21500000000	6876	PERFORATEUR	28/06/2011	624,91	624,91	0,00	0,00	
147	21500000000	6879	PERFORATEUR	28/06/2011	2 499,64	2 499,64	0,00	0,00	
148	21500000000	2887	CISAILLE	01/01/1991	1 121,69	1 121,69	0,00	0,00	
149	21500000000	2933	CISAILLE	01/01/1991	1 117,64	1 117,64	0,00	0,00	
150	21500000000	3124	CHARIOT PROPRETE	01/01/1991	225,46	225,46	0,00	0,00	
151	21500000000	7911	Perforateur 24V-2A-NIMHX2	09/08/2011	624,91	624,91	0,00	0,00	
152	21500000000	7912	ITMOI-Cammande de 2 caméras thermique infrarouge	13/07/2011	10 046,40	10 046,40	0,00	0,00	
153	21500000000	3870	ASPIRATEUR INDUSTRIEL	01/01/1994	625,58	625,58	0,00	0,00	
154	21500000000	3871	ASPIRATEUR INDUSTRIEL	01/01/1994	625,58	625,58	0,00	0,00	
155	21500000000	3872	ASPIRATEUR INDUSTRIEL	01/01/1994	625,58	625,58	0,00	0,00	
156	21500000000	3982	ASPIRATEUR URBAIN	01/01/1994	3 582,55	3 582,55	0,00	0,00	
157	21500000000	4081	CABINE SEMI RIGIDE	01/01/1995	1 263,82	1 263,82	0,00	0,00	
158	21500000000	8766	ITMOI - TONDEUSE VIKING	17/06/2010	895,62	895,62	0,00	0,00	
159	21500000000	8767	ITMOI - TONDEUSE HONDA	17/06/2010	2 894,32	2 894,32	0,00	0,00	
160	21500000000	8779	ITMOI - Alarme intrusion filaire	30/06/2010	7 787,16	7 787,16	0,00	0,00	
161	21500000000	4123	TRACTEUR ISEKI TX1300 ME	01/01/1995	7 611,87	7 611,87	0,00	0,00	
162	21500000000	4126	CABINE SEMI RIGIDE	01/01/1995	1 263,82	1 263,82	0,00	0,00	
163	21500000000	4344	PERCEUSE PROMAC 378C+ETAU	01/01/1996	1 064,51	1 064,51	0,00	0,00	
164	21500000000	4346	PERCEUSE PROMAC 378C+ETAU	01/01/1996	1 064,51	1 064,51	0,00	0,00	
165	21500000000	4348	PERCEUSE PROMAC 378C+ETAU	01/01/1996	1 064,51	1 064,51	0,00	0,00	
166	21500000000	4354	CABINE TRACTEUR ISEKI	01/01/1996	1 391,59	1 391,59	0,00	0,00	
167	21500000000	4357	SCIE A RUBAN 700MM COLIOT	01/01/1996	4 136,70	4 136,70	0,00	0,00	
168	21500000000	4358	TENONNEUSE SIMPLE PARVEAU	01/01/1996	10 700,27	10 700,27	0,00	0,00	
169	21500000000	4359	PERCEUSE + ETABLI	01/01/1996	1 064,51	1 064,51	0,00	0,00	
170	21500000000	9108	Machine à graver GRAVOTECH	01/01/2011	6 278,99	6 278,99	0,00	0,00	
171	21500000000	4549	BISEAUTEUSE B6	22/04/1998	1 297,45	1 297,45	0,00	0,00	
172	21500000000	4559	ASPIRATEUR DIMIN MI220 5/P	05/05/1998	727,89	727,89	0,00	0,00	
173	21500000000	9354	ITMOI - Tonseuse Viking MB655VS	07/11/2014	893,16	893,16	0,00	0,00	
174	21500000000	9358	ITMOI - Tracteur electrique D-0801 ST 101AA189	12/11/2014	4 134,00	4 134,00	0,00	0,00	
175	21500000000	4564	MORTAISEUSE LYON FLEX	30/04/1998	5 552,19	5 552,19	0,00	0,00	
176	21500000000	9418	ITMOI-Plateforme téléscopique	20/01/2015	922,80	922,80	0,00	0,00	
177	21500000000	4570	CISAILLE A TOLE	30/04/1998	1 455,39	1 455,39	0,00	0,00	
178	21500000000	4754	ASPIRATEUR DIMIN MI 2200	10/06/1999	749,84	749,84	0,00	0,00	
179	21500000000	9354	Tondeuse Viking MB655GS	24/03/2015	893,16	893,16	0,00	0,00	
180	21500000000	4899	CARTE 16 EQUIPEMENTS NUMERIQUES MC6502	04/02/2000	4 099,93	4 099,93	0,00	0,00	
181	21500000000	4976	SYSTEME DE DETECTION INTRUSION	02/12/2000	9 370,80	9 370,80	0,00	0,00	
182	21500000000	9737	ITMOI - Tondeuse VIKING MB655GS	16/05/2015	884,23	884,23	0,00	0,00	
183	21500000000	5115	6 CARTES DE 16 EQUIPEMENTS NUMERIQUES	13/04/2001	16 223,64	16 223,64	0,00	0,00	
184	21500000000	5148	SCIE CIRCULAIRE+CHARIOT+LAME	22/06/2001	2 149,77	2 149,77	0,00	0,00	
185	21500000000	5168	PLATEAU MULTI SERVICES PMS405	19/09/2001	2 630,78	2 630,78	0,00	0,00	
186	21500000000	9765	TAILLE HAIES SUR PERCHE STIHLHL95-135	29/05/2015	756,70	756,70	0,00	0,00	
187	21500000000	5183	GUIDE A BARETTES BIMAQ L500	11/01/2002	827,78	827,78	0,00	0,00	
188	21500000000	9788	Tracteur B-801 ST-BA	18/12/2015	3 730,80	2 625,87	0,00	1 104,93	
189	21500000000	9789	Tracteur D-801 ST-BA	18/12/2015	3 730,80	2 625,87	0,00	1 104,93	
190	21500000000	5266	POSTE OXYFLAM AIR LIQUIDE SOUDAGE/COUDAGE	31/01/2002	796,78	796,78	0,00	0,00	
191	21500000000	5267	POSTE ROLLERFLAM AIR LIQUIDE SOUDAGE/COUPAGE	31/01/2002	1 022,41	1 022,41	0,00	0,00	
192	21500000000	5268	POSTE OXYFLAM AIR LIQUIDE SOUDAGE/COUDAGE	31/01/2002	796,78	796,78	0,00	0,00	
193	21500000000	9820	Taille-haie sur perche S HL95-13	31/12/2015	756,70	0,00	0,00	756,70	Pour gardien - Mr STEINMETZ aux Ormes à Montfermeil
194	21500000000	5269	POSTE ROLLERFLAM AIR LIQUIDE SOUDAGE/COUPAGE	31/01/2002	1 022,41	1 022,41	0,00	0,00	
195	21500000000	5270	POSTE OXYFLAM AIR LIQUIDE SOUDAGE/COUDAGE	31/01/2002	796,78	796,78	0,00	0,00	
196	21500000000	5310	NETTOYEUR KARCHER HD645+	27/03/2002	608,53	608,53	0,00	0,00	
197	21500000000	5311	NETTOYEUR KARCHER HD645	27/03/2002	608,52	608,52	0,00	0,00	
198	21500000000	5312	NETTOYEUR KARCHER HD645+	27/03/2002	608,52	608,52	0,00	0,00	
199	21500000000	5318	NETTOYEUR HP KARCHER HD645+R	24/04/2002	621,97	621,97	0,00	0,00	
200	21500000000	5347	TONDEUSE THERMIQUE TRACTEE SABO	30/05/2002	684,11	684,11	0,00	0,00	
201	21500000000	5357	SOUFLEUR THERMIQUE PB46LN ECHO	19/06/2002	650,18	650,18	0,00	0,00	
202	21500000000	5358	SOUFLEUR THERMIQUE PB46LN ECHO	19/06/2002	650,18	650,18	0,00	0,00	
203	21500000000	5359	SOUFLEUR THERMIQUE PB46LN ECHO	19/06/2002	650,18	650,18	0,00	0,00	
204	21500000000	5360	SOUFLEUR THERMIQUE PB46LN ECHO	19/06/2002	650,18	650,18	0,00	0,00	
205	21500000000	5365	NETTOYEUR KARCHER HD 645+	27/05/2002	608,54	608,54	0,00	0,00	
206	21500000000	9955	RAMPE	31/03/2016	669,60	669,60	0,00	0,00	
207	21500000000	5366	NETTOYEUR KARCHER HD 645+	27/05/2002	608,52	608,52	0,00	0,00	
208	21500000000	9962	Tondeuse Viking MB 655 GS	09/04/2016	884,23	884,23	0,00	0,00	
209	21500000000	5367	NETTOYEUR KARCHER HD 645+	27/05/2002	608,52	608,52	0,00	0,00	
210	21500000000	5420	NETTOYEUR H.P DIMACO	08/08/2002	918,53	918,53	0,00	0,00	

Copyright © Salvia Développement
DocuSign Envelope ID: 050AEFB8-07BE-431D-B315-39E8AF91D18C

AUTRES IMMOBILISATIONS CORPORELLES

ANNEXE VII

215 - INSTALLATIONS TECHNIQUES, MATERIEL ET OUTILLAGE
218 - AUTRES IMMOBILISATIONS CORPORELLES :

Fiche n° 6

	N° DE COMPTE (a)	N° D'INVENTAIRE	DESIGNATION DU MATERIEL OU DESCRIPTION DE L'IMMOBILISATION	DATE DE COMPTABILISATION (b)	VALEUR BRUTE AU BILAN	CUMUL DES AMORTISSEMENTS	CUMUL DES DEPRECIATIONS	VALEUR NETTE COMPTABLE (5-6-7)	OBSERVATIONS
	1	2	3	4	5	6	7	8	9
211	21810000000		TRIOLET - AMENAGT LOGEMENT - C11- Amgt intér	31/12/2014	74 159,44	52 175,71	0,00	21 983,73	
212	21810000000		Rempl. portes pallieres logements - C11- Amgt intér	16/02/2015	12 018,69	9 463,49	0,00	2 555,20	
213	21810000000		Siège R2000 - Instal & aménag gles - C11- Amgt intér	13/05/2016	236 022,87	236 022,87	0,00	0,00	
214	21810000000	15343	Rayonnage 6 niveaux partie fixe Tab.250P/Dossiers	29/05/2020	11 652,48	3 023,26	0,00	8 629,22	
215	21810000000	15550	Travaux d'aménagement des espacesconviviaux des R	26/11/2021	102 201,28	10 248,12	0,00	91 953,16	
216	21810000000	395	AM - Implantation bureaux au siege l'Europeen	18/03/2011	2 930,20	2 930,20	0,00	0,00	
217	21810000000	4547	AM-Travaux Européen 7eme étage	20/10/2011	5 501,58	5 501,58	0,00	0,00	
218	21810000000	4548	AM - TRAVAUX REGIE	10/11/2011	15 493,39	15 493,39	0,00	0,00	
219	21810000000	4612	AM - Aménagement bureaux Européen 3eme etage	27/01/2012	5 915,67	5 915,67	0,00	0,00	
220	21810000000	4620	AM-Travaux régie Délégation de Stains	22/02/2012	15 086,34	15 086,34	0,00	0,00	
221	21810000000	4890	AM-Travaux régie DRANCY	02/01/2012	113 594,96	113 594,96	0,00	0,00	
222	21810000000	4930	AM- Tx de réhab magasin La Muette DRANCY	25/05/2012	109 220,76	109 220,76	0,00	0,00	
223	21810000000	4931	AM - Aménagement bureaux Européen	09/05/2012	584,84	584,84	0,00	0,00	
224	21810000000	4935	AM- Rayonnage metallique pour magasin à Drancy	05/07/2012	9 861,02	9 861,02	0,00	0,00	
225	21810000000	4938	AM-Aménagement cuisine de la régie à Stains	01/01/2012	2 569,21	2 569,21	0,00	0,00	
226	21810000000	5073	AM - TRAVAUX DE REGIE STAINS	01/01/2013	6 111,56	6 111,56	0,00	0,00	
227	21810000000	017X002	ATELIER DUGNY - CREATION EVACUATION SCIURE	31/12/2007	16 732,53	16 732,53	0,00	0,00	
228	21810000000	112X001	ATELIER DUGNY - Création évacuation sciure	31/12/2007	16 732,53	16 732,53	0,00	0,00	
229	21810000000	143X003	ATELIER STAINS - CREATION EVACUATION SCIURE	31/12/2007	16 732,53	16 732,53	0,00	0,00	
230	21810000000	6769	AM - Bâtiment l'Européen	28/01/2011	17 036,42	17 036,42	0,00	0,00	
231	21810000000	6864	SYSTEME ALARME REGIE STAINS	17/06/2011	4 107,06	4 107,06	0,00	0,00	
232	21810000000	6880	AM - ancien logt gardien en vestiaire et refectoir	24/06/2011	1 696,17	1 696,17	0,00	0,00	
233	21810000000	7915	AM-Travaux régie	13/09/2011	55 656,78	55 656,78	0,00	0,00	
234	21810000000	9300	AM - Aménagement bureaux Européen	26/11/2010	143 310,08	143 310,08	0,00	0,00	
235	21820000000	10887	VH - RENAULT TWINGO AY602JT	16/09/2010	0,00	0,00	0,00	0,00	
236	21820000000	10889	VH - RENAULT TWINGO AY599JT	31/08/2010	9 838,23	9 838,23	0,00	0,00	
237	21820000000	10890	VH - RENAULT TWINGO AY639JT	30/04/2010	7 365,75	7 365,75	0,00	0,00	
238	21820000000	10891	VH - RENAULT TWINGO AY586JT	10/09/2010	7 350,75	7 350,75	0,00	0,00	
239	21820000000	10976	R.Twingo_Immat.EJ343JL-F102623	05/12/2016	9 374,00	9 374,00	0,00	0,00	
240	21820000000	10977	R.Twingo_Immat.EJ338JL-F102624	05/12/2016	9 374,00	9 374,00	0,00	0,00	
241	21820000000	10978	Renault Twingo Immat EJ349JL	05/12/2016	9 374,00	9 374,00	0,00	0,00	
242	21820000000	10979	Renault Twingo Immat EJ357JL	05/12/2016	9 374,00	9 374,00	0,00	0,00	
243	21820000000	10980	Renault Twingo Immat EJ366JL	05/12/2016	9 374,00	9 374,00	0,00	0,00	
244	21820000000	11123	Renault Twingo Life Sce Immat	05/12/2016	8 426,00	8 426,00	0,00	0,00	
245	21820000000	11125	Renault immat	05/12/2016	8 426,00	8 426,00	0,00	0,00	
246	21820000000	11405	Twingo Life Sce 70 BC	18/05/2017	8 654,00	8 654,00	0,00	0,00	
247	21820000000	11406	Twingo Life Sce 70 BC	18/05/2017	8 654,00	8 654,00	0,00	0,00	
248	21820000000	11414	Renault Twingo Life Immat EM590XB	31/05/2017	9 602,00	9 602,00	0,00	0,00	
249	21820000000	11415	Renault Twingo Life Immat EM862XA	31/05/2017	0,00	0,00	0,00	0,00	
250	21820000000	11416	Renault Twingo Life Immat EM980WX	31/05/2017	9 602,00	9 602,00	0,00	0,00	
251	21820000000	11988	Renault TwingoLife Cse 70BC-Immat ER692DM	16/10/2017	9 526,00	9 526,00	0,00	0,00	
252	21820000000	11999	Renault TwingoLife Cse 70BC-Immat ER691DM	16/10/2017	9 526,00	9 526,00	0,00	0,00	
253	21820000000	12000	Renault TwingoLife Cse 70BC-Immat ER656DM	16/10/2017	9 526,00	9 526,00	0,00	0,00	
254	21820000000	12001	Renault TwingoLife Cse 70BC-Immat ER662DM	16/10/2017	9 526,00	9 526,00	0,00	0,00	
255	21820000000	12002	Renault TwingoLife Cse 70BC-Immat ER675DM	16/10/2017	9 526,00	9 526,00	0,00	0,00	
256	21820000000	12335	Renault TwingoLife Cse 70BC-Immat ET413HL	24/01/2018	9 526,00	9 405,95	0,00	120,05	
257	21820000000	12336	Renault TwingoLife Cse 70BC-Immat ET805JH	24/01/2018	9 526,00	9 405,95	0,00	120,05	
258	21820000000	12337	Renault TwingoLife Cse 70BC-Immat ET441HL	24/01/2018	9 526,00	0,00	0,00	9 526,00	
259	21820000000	12338	Renault TwingoLife Cse 70BC-Immat ET213JJ	24/01/2018	9 526,00	9 405,95	0,00	120,05	
260	21820000000	919	VP SAXO 5 PTES ELEC. 9294TY93	23/11/1998	12 326,72	12 326,72	0,00	0,00	
261	21820000000	1133	CLIO RENAUT IMMA 9947XA93	01/01/2006	1 233,52	1 233,52	0,00	0,00	DIAC : CONTRAT IDA10031N LOYER TTC HORS PRIX DE CESSION 12582.61€
262	21820000000	14746	RENAULT CLIO ENERGIY EN 023 RQ	01/01/2019	10 000,00	8 000,00	0,00	2 000,00	
263	21820000000	14747	RENAULT CLIO ENERGY EN 806 RQ	01/01/2019	10 000,00	8 000,00	0,00	2 000,00	
264	21820000000	14748	RENAULT CLIO ENERGY EN 410 RQ	01/01/2019	10 000,00	8 000,00	0,00	2 000,00	
265	21820000000	14749	PEUGOT 308 ACTIVE PURETECH FH 510 KY	19/08/2019	15 252,25	10 279,60	0,00	4 972,65	
266	21820000000	14750	CLIO INTENSE FF 545S K	29/04/2019	13 861,71	10 193,10	0,00	3 668,61	
267	21820000000	14751	CLIO INTENSE FF 571 SK	29/04/2019	13 861,71	10 193,10	0,00	3 668,61	
268	21820000000	15048	RENAULT_ZOE immatriculé FM-513-AB	16/12/2019	23 222,21	11 553,84	0,00	11 668,37	
269	21820000000	15049	RENAULT_Zoe zen R110 - Batterie Location	16/12/2019	23 222,21	11 553,84	0,00	11 668,37	
270	21820000000	15050	kangoo ZE Grand confort 7 CV_UGAP	30/12/2019	16 010,86	7 965,95	0,00	8 044,91	
271	21820000000	15051	Kangoo ZE Grand Confort - 19 7 CV - 60 CH -CO2_UG	30/12/2019	16 010,86	7 965,95	0,00	8 044,91	
272	21820000000	15052	Kangoo ZE Grand Confort - 19 7 CV - 60 CH -CO2	30/12/2019	16 010,86	7 965,95	0,00	8 044,91	
273	21820000000	2070	REMORQUE TRACTEUR KUBOTA	01/01/1987	1 764,80	1 764,80	0,00	0,00	
274	21820000000	2897	VESPA CAR 50cc	15/01/1991	3 506,25	3 506,25	0,00	0,00	
275	21820000000	3035	REMORQUE TRACTEUR KUBOTA	10/06/1991	1 446,44	1 446,44	0,00	0,00	
276	21820000000	3716	RENAULT CLIO	31/12/1993	10 933,80	10 933,80	0,00	0,00	
277	21820000000	3743	CITROEN AX	06/01/1994	7 382,65	7 382,65	0,00	0,00	
278	21820000000	4280	AX SPOT 101 4CV 3P	25/06/1996	7 213,58	7 213,58	0,00	0,00	
279	21820000000	5514	CITROEN BERLINGO IMMAT.3678XV93	28/04/2003	9 515,04	9 515,04	0,00	0,00	
280	21820000000	5515	CITROEN BERLINGO IMMAT.3680XV93	28/04/2003	9 515,04	9 515,04	0,00	0,00	

Copyright © Salvia Développement
DocuSign Envelope ID: 050AEFB8-07BE-431D-B315-39E8AF91D18C

AUTRES IMMOBILISATIONS CORPORELLES

ANNEXE VII

215 - INSTALLATIONS TECHNIQUES, MATERIEL ET OUTILLAGE
218 - AUTRES IMMOBILISATIONS CORPORELLES :

Fiche n° 6

	N° DE COMPTE (a)	N° D'INVENTAIRE	DESIGNATION DU MATERIEL OU DESCRIPTION DE L'IMMOBILISATION	DATE DE COMPTABILISATION (b)	VALEUR BRUTE AU BILAN	CUMUL DES AMORTISSEMENTS	CUMUL DES DEPRECIATIONS	VALEUR NETTE COMPTABLE (5-6-7)	OBSERVATIONS
	1	2	3	4	5	6	7	8	9
281	21820000000	5555	CITROEN BERLINGO IMMAT.7199XW93	10/06/2003	0,00	0,00	0,00	0,00	
282	21820000000	5556	CITROEN BERLINGO IMMAT.64XX93	02/06/2003	9 515,38	9 515,38	0,00	0,00	
283	21820000000	4550	VH - RENAULT TWINGO BX577RP	29/11/2011	8 401,59	8 401,59	0,00	0,00	
284	21820000000	4551	VH - RENAULT TWINGO BX579CP	17/11/2011	0,00	0,00	0,00	0,00	
285	21820000000	4552	VH - RENAULT TWINGO BX609CP	17/11/2011	8 401,59	8 401,59	0,00	0,00	
286	21820000000	4553	VH - RENAULT TWINGO BX775KC	17/11/2011	8 401,59	8 401,59	0,00	0,00	
287	21820000000	4554	VH - RENAULT TWINGO BX420KC	17/11/2011	8 401,59	8 401,59	0,00	0,00	
288	21820000000	4555	VH - RENAULT TWINGO BX074KC	17/11/2011	8 401,59	8 401,59	0,00	0,00	
289	21820000000	4882	VH - RENAULT TWINGO CA312TL	13/02/2012	9 446,40	9 446,40	0,00	0,00	
290	21820000000	4883	VH - RENAULT TWINGO CA517TM	13/02/2012	9 446,40	9 446,40	0,00	0,00	
291	21820000000	4884	VH - RENAULT TWINGO CA533TL	13/02/2012	9 446,40	9 446,40	0,00	0,00	
292	21820000000	4885	VH - RENAULT TWINGO CA558TL	13/02/2012	9 446,40	9 446,40	0,00	0,00	
293	21820000000	4891	VH - RENAULT Clio 3 - CC780BD	06/04/2012	12 674,31	12 674,31	0,00	0,00	
294	21820000000	4905	VH - RENAULT TWINGO CA427XM	13/02/2012	8 401,59	8 401,59	0,00	0,00	
295	21820000000	4906	VH - RENAULT TWINGO CA289XM	13/02/2012	8 401,59	8 401,59	0,00	0,00	
296	21820000000	4932	VH - RENAULT TWINGO CE716WP	12/05/2012	13 953,60	13 953,60	0,00	0,00	
297	21820000000	4950	VH - RENAULT TWINGO CK617DF	05/09/2012	9 642,32	9 642,32	0,00	0,00	
298	21820000000	4953	VH-RENAULT-TWINGO-CK976KB	17/09/2012	8 799,79	8 799,79	0,00	0,00	
299	21820000000	4954	VH-RENAULT-TWINGO-CK644KB	17/09/2012	9 642,32	9 642,32	0,00	0,00	
300	21820000000	4992	VH-RENAULT TWINGO CN549FQ	05/12/2012	9 642,32	9 642,32	0,00	0,00	
301	21820000000	5035	VH - RENAULT - KANGOO Express CP978YQ	28/01/2013	15 477,25	15 477,25	0,00	0,00	
302	21820000000	5037	VH - RENAULT TWINGO CR210SA	05/04/2013	9 735,61	9 735,61	0,00	0,00	
303	21820000000	5039	VH - RENAULT TWINGO CR578SA	29/03/2013	9 735,61	9 735,61	0,00	0,00	
304	21820000000	5041	VH - RENAULT TWINGO CR897SA	29/03/2013	9 735,61	9 735,61	0,00	0,00	
305	21820000000	5254	VH - RENAULT - CT615DQ	13/05/2013	9 735,61	9 735,61	0,00	0,00	
306	21820000000	5282	VH - RENAULT TWINGO DA289WS	05/12/2013	9 828,90	9 828,90	0,00	0,00	
307	21820000000	5283	VH - RENAULT TWINGO CZ177RG	28/10/2013	9 828,90	9 828,90	0,00	0,00	
308	21820000000	5284	VH - RENAULT TWINGO DA005WV	05/12/2013	9 828,90	9 828,90	0,00	0,00	
309	21820000000	5285	VH - RENAULT TWINGO CZ333YW	13/11/2013	8 720,80	8 720,80	0,00	0,00	
310	21820000000	5286	VH - RENAULT TWINGO DA526WV	05/12/2013	9 828,90	9 828,90	0,00	0,00	
311	21820000000	5301	VH - RENAULT TWINGO CX244CH	29/07/2013	9 735,61	9 735,61	0,00	0,00	
312	21820000000	5855	VEHICULE C2 11 ES IMMAT. 7974YJ93	24/05/2004	8 229,00	8 229,00	0,00	0,00	
313	21820000000	5890	CITROEN C2 IMMATRICULE 1510YT93	29/11/2004	0,00	0,00	0,00	0,00	
314	21820000000	5892	CITROEN C2 IMMATRICULE CW477QT	29/11/2004	8 228,99	8 228,99	0,00	0,00	
315	21820000000	6044	CITREON C2 PULP IMMATRICULE 546ZA93	18/04/2005	0,00	0,00	0,00	0,00	
316	21820000000	6090	RENAULT TWINGO IMMAT.8307ZJ93	25/11/2005	6 802,00	6 802,00	0,00	0,00	
317	21820000000	6095	RENAULT TWINGO IMMAT.8302ZJ93	28/11/2005	6 802,00	6 802,00	0,00	0,00	
318	21820000000	6128	RENAULT TWINGO IMMAT 294AHT93	29/02/2008	7 226,23	7 226,23	0,00	0,00	
319	21820000000	6130	RENAULT TWINGO IMMAT 296AHT93	29/02/2008	7 317,00	7 317,00	0,00	0,00	
320	21820000000	6172	RENAULT TRAFIC FOURGON IMMAT.3080ZT93	20/07/2006	17 270,53	17 270,53	0,00	0,00	
321	21820000000	6186	ACHAT D'1 RENAULT TWINGO IMMAT.7284ZR93	07/07/2006	6 535,99	6 535,99	0,00	0,00	
322	21820000000	6262	VH - RENAULT TWINGO BG79JZ	15/03/2011	9 487,49	9 487,49	0,00	0,00	
323	21820000000	6313	RENAULT CLIO CAMPUS II 493AMK93	01/09/2008	10 460,00	10 460,00	0,00	0,00	
324	21820000000	6384	RENAULT TWINGO 2 IMMAT 510ANC93	15/10/2008	7 807,49	7 807,49	0,00	0,00	
325	21820000000	6385	RENAULT TWINGO 2 IMMAT 508ANC93	15/10/2008	7 807,49	7 807,49	0,00	0,00	
326	21820000000	6386	RENAULT TWINGO 2 IMMAT 507ANC93	15/10/2008	7 807,49	7 807,49	0,00	0,00	
327	21820000000	6387	RENAULT TWINGO 2 IMMAT 509ANC93	15/10/2008	7 807,49	7 807,49	0,00	0,00	
328	21820000000	6509	RENAULT TWINGO 2 IMMAT 527ANM93	05/11/2008	7 903,17	7 903,17	0,00	0,00	
329	21820000000	6511	RENAULT TWINGO 2 IMMAT 525ANM93	05/11/2008	7 903,17	7 903,17	0,00	0,00	
330	21820000000	6514	RENAULT TWINGO2 IMMAT 521ANM93	05/11/2008	7 903,17	7 903,17	0,00	0,00	
331	21820000000	6515	RENAULT TWINGO 2 IMMAT 522ANM93	05/11/2008	7 903,17	7 903,17	0,00	0,00	
332	21820000000	6531	RENAULT CLIO III IMMAT 13ANA93	15/10/2008	14 132,00	14 132,00	0,00	0,00	
333	21820000000	6773	VH - RENAULT - BH068ED	14/02/2011	8 215,01	8 215,01	0,00	0,00	
334	21820000000	6775	VH - RENAULT - BH097ED	14/02/2011	8 215,01	8 215,01	0,00	0,00	
335	21820000000	6776	VH - RENAULT - BN356LM	27/05/2011	8 386,60	8 386,60	0,00	0,00	
336	21820000000	6778	VH - RENAULT - BN344LM	27/05/2011	8 386,60	8 386,60	0,00	0,00	
337	21820000000	6779	VH - RENAULT - BN293LM	27/05/2011	8 386,60	8 386,60	0,00	0,00	
338	21820000000	6781	VH - RENAULT - BN992ZM	07/06/2011	12 227,93	12 227,93	0,00	0,00	
339	21820000000	6782	VH - RENAULT - BN165ZN	07/06/2011	12 227,93	12 227,93	0,00	0,00	
340	21820000000	6861	VH - RENAULT - BP100GR	08/06/2011	9 680,20	9 680,20	0,00	0,00	
341	21820000000	6883	VH - RENAULT TWINGO BR894CW	18/07/2011	11 408,72	11 408,72	0,00	0,00	
342	21820000000	7997	RENAULT TWINGO AK729TZ	11/02/2010	7 907,16	7 907,16	0,00	0,00	
343	21820000000	7998	RENAULT TWINGO AK680TZ	11/02/2010	7 907,16	7 907,16	0,00	0,00	
344	21820000000	7999	RENAULT TWINGO AK688TZ	11/02/2010	7 907,16	7 907,16	0,00	0,00	
345	21820000000	8090	RENAULT TWINGO AK754TZ	11/02/2010	7 907,16	7 907,16	0,00	0,00	
346	21820000000	8091	RENAULT TWINGO AK214KJ	02/02/2010	7 907,16	7 907,16	0,00	0,00	
347	21820000000	8093	RENAULT TWINGO AK147KJ	02/02/2010	7 907,16	7 907,16	0,00	0,00	
348	21820000000	8225	VH - RENAULT TWINGO AM196LT	31/03/2010	7 333,50	7 333,50	0,00	0,00	
349	21820000000	8227	VH - RENAULT TWINGO AM085LT	31/03/2010	7 333,50	7 333,50	0,00	0,00	
350	21820000000	9317	VH - RENAULT TWINGO - DE103LW	08/04/2014	8 649,40	8 649,40	0,00	0,00	

Copyright © Salvia Développement
DocuSign Envelope ID: 050AEFB8-07BE-431D-B315-39E8AF91D18C

AUTRES IMMOBILISATIONS CORPORELLES

ANNEXE VII

215 - INSTALLATIONS TECHNIQUES, MATERIEL ET OUTILLAGE
218 - AUTRES IMMOBILISATIONS CORPORELLES :

Fiche n° 6

	N° DE COMPTE (a)	N° D'INVENTAIRE	DESIGNATION DU MATERIEL OU DESCRIPTION DE L'IMMOBILISATION	DATE DE COMPTABILISATION (b)	VALEUR BRUTE AU BILAN	CUMUL DES AMORTISSEMENTS	CUMUL DES DEPRECIATIONS	VALEUR NETTE COMPTABLE (5-6-7)	OBSERVATIONS
	1	2	3	4	5	6	7	8	9
351	21820000000	9319	VH - RENAULT TWINGO - DE179LW	08/04/2014	8 649,40	8 649,40	0,00	0,00	
352	21820000000	9320	VH - RENAULT TWINGO - DE520JL	08/04/2014	11 642,04	11 642,04	0,00	0,00	
353	21820000000	9321	VH - RENAULT TWINGO - DE447JM	07/04/2014	11 642,04	11 642,04	0,00	0,00	
354	21820000000	9322	VH - RENAULT TWINGO - DE437JL	07/04/2014	0,00	0,00	0,00	0,00	
355	21820000000	9331	RENAULT TWINGO immat n°DF229JX	16/05/2014	8 649,40	8 649,40	0,00	0,00	
356	21820000000	9364	VH - RENAULT TWINGO - DM362WG	09/01/2015	9 414,00	9 414,00	0,00	0,00	
357	21820000000	9426	VH - RENAULT TWINGO - DM493WF	09/01/2015	9 414,00	9 414,00	0,00	0,00	
358	21820000000	9427	VH - RENAULT TWINGO - DM931WE	09/01/2015	9 414,00	9 414,00	0,00	0,00	
359	21820000000	9428	VH - RENAULT TWINGO - DM433WG	13/01/2015	9 414,00	9 414,00	0,00	0,00	
360	21820000000	9748	Rlt Twingo Lif2 IMMAT. DT166FY	27/07/2015	9 290,80	9 290,80	0,00	0,00	
361	21820000000	9749	Rlt Twingo Lif2 IMMAT. DT124FY	27/07/2015	9 290,80	9 290,80	0,00	0,00	
362	21820000000	9750	Rlt Twingo Lif2 IMMAT. DT127FY	27/07/2015	9 290,80	9 290,80	0,00	0,00	
363	21820000000	9751	Rlt Twingo Lif2 IMMAT. DT131FY	27/07/2015	9 290,80	9 290,80	0,00	0,00	
364	21820000000	9752	Rlt Twingo Lif2 IMMAT. DT133FY	27/07/2015	9 290,80	9 290,80	0,00	0,00	
365	21820000000	9753	Rlt Twingo Lif2 IMMAT. DT139FY	27/07/2015	9 290,80	9 290,80	0,00	0,00	
366	21820000000	9754	Rlt Twingo Lif2 IMMAT. DT145FY	27/07/2015	9 290,80	9 290,80	0,00	0,00	
367	21820000000	9755	Rlt Twingo Lif2 IMMAT. DT150FY	27/07/2015	9 290,80	9 290,80	0,00	0,00	
368	21820000000	9756	Rlt Twingo Lif2 IMMAT. DT156FY	27/07/2015	9 290,80	9 290,80	0,00	0,00	
369	21820000000	9769	RENAULT TW3 IMMAT DT479TR	25/08/2015	9 290,80	0,00	0,00	9 290,80	
370	21820000000	9793	Renault-Immat DY762HZ	22/12/2015	8 458,98	8 458,98	0,00	0,00	
371	21820000000	9956	RENAULT IMMAT EA900WG	22/04/2016	8 459,00	8 459,00	0,00	0,00	
372	21820000000	9963	RENAULT TWINGO EC708GS	27/05/2016	9 290,81	9 290,81	0,00	0,00	
373	21820000000	9964	RENAULT TWINGO EC728GS	27/05/2016	9 290,81	9 290,81	0,00	0,00	
374	21820000000	9965	RENAULT TWINGO EC032GT	27/05/2016	9 290,81	9 290,81	0,00	0,00	
375	21820000000	9966	RENAULT TWINGO EC055GT	27/05/2016	9 290,81	9 290,81	0,00	0,00	
376	21820000000	9967	RENAULT TWINGO EC687GS	27/05/2016	9 290,81	9 290,81	0,00	0,00	
377	21830000000	10828	Catalyst 35XX Cisco	17/11/2009	1 306,03	1 306,03	0,00	0,00	
378	21830000000	10833	MI - Appareil photo NIKON d301	29/06/2010	729,07	729,07	0,00	0,00	
379	21830000000	10865	MI - IMP OKI C810DN	29/06/2010	2 811,17	2 811,17	0,00	0,00	
380	21830000000	10866	MI - VIDEOPRO SANYO PLCW200	29/06/2010	4 067,96	4 067,96	0,00	0,00	
381	21830000000	10873	MI - PC A10.S213 TOSHIBA	20/10/2010	76 065,60	76 065,60	0,00	0,00	
382	21830000000	10878	MI - Virtualisation serveur et stockage	10/09/2010	103 142,43	103 142,43	0,00	0,00	
383	21830000000	10903	MI - CISCO IPS	22/01/2011	31 629,42	31 629,42	0,00	0,00	
384	21830000000	10904	MI-MON RESEAU LOCAL	05/02/2011	2 334,71	2 334,71	0,00	0,00	
385	21830000000	11084	WISE 3010_580-ADGU-MAINT WYSE-NEURONES IT	25/01/2017	28 740,00	28 740,00	0,00	0,00	
386	21830000000	11124	Pupitre de conférence avec fronton et micro	07/06/2016	1 729,20	1 729,20	0,00	0,00	
387	21830000000	11126	Pupitre de conférence pliable Cristal	22/11/2016	594,00	594,00	0,00	0,00	
388	21830000000	11407	Moniteur Led 49-LG 49SE3B	02/06/2017	1 812,00	1 812,00	0,00	0,00	
389	21830000000	11409	Vidéo projecteur	16/05/2017	722,14	722,14	0,00	0,00	
390	21830000000	11420	Armoire forte pour clés(UGAP)-réf 1791895	06/07/2017	628,20	628,20	0,00	0,00	
391	21830000000	11424	Moniteur Led 49"49SE3B-Support mural 371170	09/08/2017	1 124,40	1 124,40	0,00	0,00	
392	21830000000	11425	PC Portable Elitebook-850G3DSC 15,6"-I3 6100U	06/07/2017	11 100,60	0,00	0,00	11 100,60	
393	21830000000	11554	ARMOIRE FORTE-52702702	31/08/2017	1 256,40	1 256,40	0,00	0,00	
394	21830000000	11976	Orange-Néoclès Dell -Switch Cisco-MS Datacenter	16/06/2017	287 928,00	287 928,00	0,00	0,00	
395	21830000000	11980	Serveur de stockage HP Enterprise ProLiant DL380	29/09/2017	45 104,84	45 104,84	0,00	0,00	
396	21830000000	11984	ORANGE NEOCLES-SrvHPE380-+30 Lic. Microsoft	24/10/2017	246 240,00	246 240,00	0,00	0,00	
397	21830000000	11985	UGAP-52607014-27/07/2017	27/07/2017	628,20	628,20	0,00	0,00	
398	21830000000	11987	MAC-Sonorisation Salle de C-Unité C.ref ADNCU1-II	30/10/2017	23 628,00	23 628,00	0,00	0,00	
399	21830000000	11994	PC PORTABLE ELITEBOOK850+Extension de G.+Proc	21/12/2017	10 878,59	10 878,59	0,00	0,00	
400	21830000000	12020	Destructeur papier Followes-C-225CICC20F	20/06/2017	742,80	742,80	0,00	0,00	
401	21830000000	12023	Climatisseurs révers.Taurus Alpatec AC35ORVKT	27/06/2017	1 816,81	1 816,81	0,00	0,00	
402	21830000000	12327	Lenovo 510S-13IKB-13.3"80V0006KFR	29/05/2018	855,48	786,12	0,00	69,36	
403	21830000000	12328	Armoires Fortes à clés-ref1791895	07/06/2018	1 256,40	1 148,32	0,00	108,08	
404	21830000000	12329	Armoire forte à clés-ref1791895-Const16458654	02/02/2018	628,20	617,18	0,00	11,02	
405	21830000000	12330	Armoire forte à clés-UGAP1791895-Const16800667	17/05/2018	628,20	581,39	0,00	46,81	
406	21830000000	12331	Armoire forte à clés-UGAP1791895-CONST16486045	09/02/2018	628,20	614,78	0,00	13,42	
407	21830000000	12332	Armoire forte à clés-UGAP1791895-const16492002	15/02/2018	628,20	612,71	0,00	15,49	
408	21830000000	12333	Dell-Del329-BDIR/Dell optiplexINTEL COREi5	05/03/2018	69 098,40	66 713,09	0,00	2 385,31	
409	21830000000	12384	Ouvre lettre electrique M0150 réf 538829	14/09/2018	1 662,00	1 428,86	0,00	233,14	
410	21830000000	12389	Romainville Imprimante TA4555I 45PPM/TA4505CI	08/10/2018	4 800,00	4 063,56	0,00	736,44	
411	21830000000	12390	LENOVO-REF16993560-04/06/18	29/06/2018	58 108,51	52 409,09	0,00	5 699,42	
412	21830000000	12391	ARMOIRE-54307100REFCP00100G1017	23/11/2018	628,20	515,98	0,00	112,22	
413	21830000000	12392	Armoire forte-CP00100G1017-054307099-	23/11/2018	628,20	515,98	0,00	112,22	
414	21830000000	12398	Armoire forte à clés 100 crochets	31/12/2018	628,20	502,90	0,00	125,30	
415	21830000000	12400	Armoire forte à clés Ampère-F0054307098	23/11/2018	628,20	515,98	0,00	112,22	
416	21830000000	12401	Armoire forte à clés 100 crochets-0054393087	10/12/2018	628,20	510,13	0,00	118,07	
417	21830000000	910	INFORMATISATION OFFICE SCEPIA	17/06/1997	73 284,01	73 284,01	0,00	0,00	
418	21830000000	911	INFORMATISATION SCEPIA SIT 2	28/07/1997	30 703,54	30 703,54	0,00	0,00	
419	21830000000	912	INFORMATISATION SCEPIA SIT. 3 / 4 / 5	27/07/1997	23 647,24	23 647,24	0,00	0,00	
420	21830000000	913	INFORMATISATION SCEPIA SIT. 6	21/11/1997	9 192,68	9 192,68	0,00	0,00	

Copyright © Salvia Développement
DocuSign Envelope ID: 050AEFB8-07BE-431D-B315-39E8AF91D18C

AUTRES IMMOBILISATIONS CORPORELLES

ANNEXE VII

215 - INSTALLATIONS TECHNIQUES, MATERIEL ET OUTILLAGE
218 - AUTRES IMMOBILISATIONS CORPORELLES :

Fiche n° 6

	N° DE COMPTE (a)	N° D'INVENTAIRE	DESIGNATION DU MATERIEL OU DESCRIPTION DE L'IMMOBILISATION	DATE DE COMPTABILISATION (b)	VALEUR BRUTE AU BILAN	CUMUL DES AMORTISSEMENTS	CUMUL DES DEPRECIATIONS	VALEUR NETTE COMPTABLE (5-6-7)	OBSERVATIONS
	1	2	3	4	5	6	7	8	9
421	21830000000	917	1 LOGICIEL ETAT PASSIF LOAN	31/12/1997	5 699,46	5 699,46	0,00	0,00	
422	21830000000	926	INFORMATISATION OFFICE SCEPIA SIT marché 96/14	21/08/1998	10 597,32	10 597,32	0,00	0,00	
423	21830000000	927	ROUTEUR CISCO +LOG + UPG MEMOIRE + 4 LICENCES	17/07/1998	4 015,47	4 015,47	0,00	0,00	
424	21830000000	928	INFORMATISATION SCEPIA	30/06/1998	10 571,58	10 571,58	0,00	0,00	
425	21830000000	930	INFORMATISATION SCEPIA	03/12/1998	5 302,34	5 302,34	0,00	0,00	
426	21830000000	941	INFORMATISATION SCEPIA SIT 13 - 14 ET 16	27/04/1999	12 656,48	12 656,48	0,00	0,00	
427	21830000000	943	INFORMATISATION SCEPIA	30/07/1999	3 408,64	3 408,64	0,00	0,00	
428	21830000000	951	INFORMATISATION OFFICE SCEPIA SIT.21	10/01/2000	1 514,95	1 514,95	0,00	0,00	
429	21830000000	956	INFORMATISATION OFFICE SCEPIA SIT.22	26/04/2000	1 126,79	1 126,79	0,00	0,00	
430	21830000000	957	INFORMATISATION SCEPIA FORMATION PERS. + ASSISTANC	07/09/2000	6 508,41	6 508,41	0,00	0,00	
431	21830000000	961	INFORMATISATION SCEPIA SIT.15	01/01/2000	1 514,95	1 514,95	0,00	0,00	
432	21830000000	962	INFORMATISATION SCEPIA SIT.19 ET 20	01/01/2000	1 893,69	1 893,69	0,00	0,00	
433	21830000000	963	INFORMATISATION SCEPIA SIT.18	01/01/2000	1 893,69	1 893,69	0,00	0,00	
434	21830000000	972	INFORMATISATION SCEPIA Sit. 22	26/02/2001	375,60	375,60	0,00	0,00	
435	21830000000	981	NOUVELLE GESTION LOCATIVENewthome	26/09/2001	11 851,39	11 851,39	0,00	0,00	
436	21830000000	982	Informatisation SCEPIA N°2	09/10/2001	11 079,77	11 079,77	0,00	0,00	
437	21830000000	986	2 imprimantes brother hl 1450 et hl 1220	19/11/2001	1 659,18	1 659,18	0,00	0,00	
438	21830000000	989	SCEPIA SIT INFORMATIQUE N° 3	31/12/2001	1 384,97	1 384,97	0,00	0,00	
439	21830000000	1000	INFORMATISATION SCEPIA SITUATION N 5	05/03/2002	461,66	461,66	0,00	0,00	
440	21830000000	1007	INFORMATISATION SCEPIA SITUATION n 6	05/04/2002	461,66	461,66	0,00	0,00	
441	21830000000		1 ORDINATEUR HP VECTRA VL420	06/05/2002	1 972,79	1 972,79	0,00	0,00	
442	21830000000	1067	ONDULEUR MGE PULSAR ELLIPSE PREMIUM 1200S	10/01/2005	746,07	746,07	0,00	0,00	
443	21830000000	1073	VIDEO PROJECTEUR INFOCUS LP 600 PROJECTEUR DLP	07/03/2005	2 226,37	2 226,37	0,00	0,00	
444	21830000000	1075	TELECOPIEUR LASER BROTHER 8070P	11/04/2005	378,96	378,96	0,00	0,00	
445	21830000000	1076	APPAREIL PHOTOSMART M407 + CARTE MEMOIRE	26/04/2005	425,14	425,14	0,00	0,00	
446	21830000000	1077	DESTRUCTEUR IDEAL 4002C/FIBRE	26/04/2005	1 908,99	1 908,99	0,00	0,00	
447	21830000000	1080	IMPRIMANTE LASER BROTHER HL5140	09/06/2005	1 053,97	1 053,97	0,00	0,00	
448	21830000000	1083	CONFIGURATION COMPRENANT DIVERS	21/06/2005	1 752,68	1 752,68	0,00	0,00	
449	21830000000	1084	IMPRIMANTE LED C3100 COULEUR 12PPM	17/06/2005	532,91	532,91	0,00	0,00	
450	21830000000	1085	FAX BROTHER 2820	04/07/2005	296,06	296,06	0,00	0,00	
451	21830000000	1089	INSTALLATION TELEPHONIQUE SIEGE ALCATEL OMNIPCX	02/08/2005	20 654,00	20 654,00	0,00	0,00	
452	21830000000		IMPRIMANTE HP DESKJET 1220C IMPRIMANTE LASER BROTH	03/02/2005	1 243,45	1 243,45	0,00	0,00	
453	21830000000	1102	ADPT AC 70W APA10EU TARGUS	07/11/2005	119,59	119,59	0,00	0,00	
454	21830000000	1110	59 Postes téléphoniques (14 Premium 45 Easy)	06/01/2006	9 094,38	9 094,38	0,00	0,00	
455	21830000000	1115	fax brother 2920	21/03/2006	334,88	334,88	0,00	0,00	
456	21830000000	1124	IMPRIMANTE BROTHER HL 5240	03/02/2006	1 285,70	1 285,70	0,00	0,00	
457	21830000000	1127	MINI SOLCASE ET SYTEME DE PORTAGE DU PC	07/07/2006	497,53	497,53	0,00	0,00	
458	21830000000	1128	HP DESKJET 1280 IMPRIMANTE COURLEUR JET D ENCRE A3	14/06/2006	370,76	370,76	0,00	0,00	
459	21830000000	1130	IMPRIMANTE COULEUR JET D ENCRE HP DESKJET 1280	28/06/2006	370,76	370,76	0,00	0,00	
460	21830000000	1131	ECRAN TFT 15"PHILIPS +IMPRIMANTE BROTHER HL5240	20/07/2006	470,03	470,03	0,00	0,00	
461	21830000000	1136	IMPRIMANTE HL-2030 MONO LASER	17/12/2006	2 243,70	2 243,70	0,00	0,00	
462	21830000000	1141	ANTIVOL ORDI/ARMOIRE A CLE	01/01/2007	1 345,28	1 345,28	0,00	0,00	
463	21830000000	1146	1 PORTABLE HP COMPAQNC4200+1IMPRIMANTE CANON JET E	01/02/2007	2 206,62	2 206,62	0,00	0,00	
464	21830000000	1160	IMPRIMANTES HL2030 MONO LASER	11/06/2007	472,42	472,42	0,00	0,00	
465	21830000000	1162	3 PORTE ANTI INTRUSION	06/07/2007	2 174,33	2 174,33	0,00	0,00	
466	21830000000	1163	3 PORTES ANTI INTRUSION	06/07/2007	2 174,33	2 174,33	0,00	0,00	
467	21830000000	1164	2 PORTES ANTI INTRUSION	11/07/2007	1 449,55	1 449,55	0,00	0,00	
468	21830000000	1167	COMMUTATEUR 24 PORTS	04/04/2007	333,68	333,68	0,00	0,00	
469	21830000000	1168	3 PORTE ANTI INTRUSION	22/06/2007	2 174,33	2 174,33	0,00	0,00	
470	21830000000	1170	imprimantes	20/09/2007	517,99	517,99	0,00	0,00	
471	21830000000	1200	IMPRIMANTE BROTHER HL 2030 LASER	28/12/2007	430,56	430,56	0,00	0,00	
472	21830000000	1063	EVOL° SERVEUR NT4	14/12/2004	3 585,61	3 585,61	0,00	0,00	
473	21830000000	1055	5 ORDINATEURS P4 2.8GHZ	07/10/2004	6 279,00	6 279,00	0,00	0,00	
474	21830000000	1058	5 ECRAN PHILIPS 17"TFT	07/10/2004	2 093,00	2 093,00	0,00	0,00	
475	21830000000	1057	IMPR. LASER BROTHER HL5130	07/10/2004	706,84	706,84	0,00	0,00	
476	21830000000	1056	IMPR. HP LASERJET 5100	07/10/2004	1 779,64	1 779,64	0,00	0,00	
477	21830000000	1059	TELECOPIEUR BROTHER 8070P	25/10/2004	382,72	382,72	0,00	0,00	
478	21830000000	1061	5 IMPR. LASER BROTHER HL 5130	29/11/2004	1 172,08	1 172,08	0,00	0,00	
479	21830000000	1066	10 ANTIVOLS ORDINATEUR ATACAMA	16/11/2004	239,20	239,20	0,00	0,00	
480	21830000000	1064	TELECOPIEUR BROTHER 8070P	02/12/2004	382,72	382,72	0,00	0,00	
481	21830000000		ECRAN TACTILE ORADOUR	05/05/2008	1 639,31	1 639,31	0,00	0,00	
482	21830000000		IMPRIMANTE COULEUR & LASER	15/05/2008	492,75	492,75	0,00	0,00	
483	21830000000		CISCO ADAPTATEUR RESEAU	11/07/2008	9 041,76	9 041,76	0,00	0,00	
484	21830000000		IMPRIMANTE LASER SAMSUNG	07/07/2008	1 187,54	1 187,54	0,00	0,00	
485	21830000000		CISCO ADAPTATEUR RESEAU	10/10/2008	418,60	418,60	0,00	0,00	
486	21830000000		TELECOPIEUR LASER BROTHER 8360	12/11/2008	394,68	394,68	0,00	0,00	
487	21830000000		IMPRIMANTES	01/07/2009	1 436,10	1 436,10	0,00	0,00	
488	21830000000		2 IMPRIMANTES BROTHER HL5240L	23/11/2009	346,84	346,84	0,00	0,00	
489	21830000000		SCANNER CANON DR 2050 C	23/11/2009	716,40	716,40	0,00	0,00	
490	21830000000		DMZ	24/11/2009	4 784,00	4 784,00	0,00	0,00	

Copyright © Salvia Développement
DocuSign Envelope ID: 050AEFB8-07BE-431D-B315-39E8AF91D18C

AUTRES IMMOBILISATIONS CORPORELLES

ANNEXE VII

215 - INSTALLATIONS TECHNIQUES, MATERIEL ET OUTILLAGE
218 - AUTRES IMMOBILISATIONS CORPORELLES :

Fiche n° 6

	N° DE COMPTE (a)	N° D'INVENTAIRE	DESIGNATION DU MATERIEL OU DESCRIPTION DE L'IMMOBILISATION	DATE DE COMPTABILISATION (b)	VALEUR BRUTE AU BILAN	CUMUL DES AMORTISSEMENTS	CUMUL DES DEPRECIATIONS	VALEUR NETTE COMPTABLE (5-6-7)	OBSERVATIONS
	1	2	3	4	5	6	7	8	9
491	21830000000		ORDINATEUR PORTABLE + IMPRIMANTE	24/06/2010	1 817,92	1 817,92	0,00	0,00	
492	21830000000		STATION D'ACCUEIL + 2 PC PORTABLE	05/03/2010	4 322,70	4 322,70	0,00	0,00	
493	21830000000		SERVEUR DELL PE T300	15/02/2010	1 732,18	1 732,18	0,00	0,00	
494	21830000000		ACHAT PC TOSHIBA	18/08/2011	777,59	777,59	0,00	0,00	
495	21830000000		ACHAT IMPRIMANTE HP	15/02/2011	690,09	690,09	0,00	0,00	
496	21830000000		MISE EN PLACE SOLUTION EVOLUTION S.I	28/07/2011	4 186,00	4 186,00	0,00	0,00	
497	21830000000		ACHAT ENSEMBLE G6 OPTERON	16/06/2011	8 399,80	8 399,80	0,00	0,00	
498	21830000000		60 PC + EXPENSIONS GARANTIES	31/12/2010	32 753,12	32 753,12	0,00	0,00	
499	21830000000		SERVEUR INFORMATIQUE	31/12/2010	1 375,40	1 375,40	0,00	0,00	
500	21830000000		2 PC (MME DROUIN/M. TREZON)	31/12/2010	765,44	765,44	0,00	0,00	
501	21830000000		63 ECRANT TFT 17"	31/12/2010	4 671,58	4 671,58	0,00	0,00	
502	21830000000		ACQUISITION 18 ordinateurs	01/01/2012	11 272,30	11 272,30	0,00	0,00	
503	21830000000		ACQUISITION IMPRIMANTE HP	01/01/2012	222,46	222,46	0,00	0,00	
504	21830000000		ACQUISITION 2 ECRANS	06/09/2012	186,79	186,79	0,00	0,00	
505	21830000000		ACQUISITION DE 2 TZ 215	06/09/2012	2 870,43	2 870,43	0,00	0,00	
506	21830000000		IMPRIMANTE LASER COULEUR LEXMARK	01/01/2011	286,90	0,00	0,00	286,90	
507	21830000000		TELECOPIEUR & PHOTOCOPIEUR	01/01/2011	275,58	0,00	0,00	275,58	
508	21830000000		ACQ PC DELL 001	01/01/2013	569,30	569,30	0,00	0,00	
509	21830000000		ACQ PC DELL 02	01/01/2013	598,00	598,00	0,00	0,00	
510	21830000000		ACQ IMPRIMANTE 01	01/01/2013	586,64	586,64	0,00	0,00	
511	21830000000		ACQ IMPRIMANTE 02	01/01/2013	455,68	455,68	0,00	0,00	
512	21830000000		ACQ SCANNER FACTURE	01/01/2013	1 429,22	1 429,22	0,00	0,00	
513	21830000000		ACQ CABLE POUR INFORMATIQUE	01/01/2013	232,02	232,02	0,00	0,00	
514	21830000000		ACQ CABLE POUR INFORMATIQUE	01/01/2013	334,88	334,88	0,00	0,00	
515	21830000000		ACQ CABLE POUR INFORMATIQUE	01/01/2013	232,02	232,02	0,00	0,00	
516	21830000000		ACQ CABLE POUR INFORMATIQUE	01/01/2013	232,02	232,02	0,00	0,00	
517	21830000000		ACQ CABLE POUR INFORMATIQUE	01/01/2013	232,02	232,02	0,00	0,00	
518	21830000000		ACQ CABLE POUR INFORMATIQUE	01/01/2013	232,02	232,02	0,00	0,00	
519	21830000000		ACQ CASSETTES DE SAUVEGARDE	01/01/2013	4 186,00	4 186,00	0,00	0,00	
520	21830000000		ACQ SWITCH	01/01/2013	1 690,99	1 690,99	0,00	0,00	
521	21830000000		ACQ ENSEMBLE INFORMATIQUE	01/01/2013	17 338,41	17 338,41	0,00	0,00	
522	21830000000		ACQ COMMUTATEUR PC	01/01/2013	391,27	391,27	0,00	0,00	
523	21830000000		ACQ SWICH	01/01/2013	1 927,11	1 927,11	0,00	0,00	
524	21830000000		ACQ PC - ECRAN	01/01/2013	2 779,50	2 779,50	0,00	0,00	
525	21830000000		DELL - 3 ECRANS 22"	11/09/2013	426,97	426,97	0,00	0,00	
526	21830000000		LDLC PC COMPTABILITE	09/01/2014	1 098,78	1 098,78	0,00	0,00	
527	21830000000		70 Moniteurs LED 24" PHILIPS	21/09/2015	12 180,00	12 180,00	0,00	0,00	
528	21830000000		1 Tablette Microsoft Surface Pro 3	25/05/2015	1 500,90	1 500,90	0,00	0,00	
529	21830000000		1 Tablette Microsoft Surface Pro 3	25/05/2015	1 500,90	1 500,90	0,00	0,00	
530	21830000000		1 Tablette Microsoft Surface Pro 3	25/05/2015	1 500,90	1 500,90	0,00	0,00	
531	21830000000		1 Tablette Microsoft Surface Pro 3	25/05/2015	1 500,90	1 500,90	0,00	0,00	
532	21830000000		4 Moniteurs LED 24" PHILIPS	18/11/2016	833,76	833,76	0,00	0,00	
533	21830000000		2 Imprimantes HP	24/11/2016	833,54	0,00	0,00	833,54	
534	21830000000	14778	DESTRUCTEUR BUREAU 225Ci	28/02/2019	984,46	756,28	0,00	228,18	
535	21830000000	14779	DESTRUCTEUR BUREAU 225Ci	28/02/2019	984,46	756,28	0,00	228,18	
536	21830000000	14780	ARMOIRE A CLES 100 CROCHETS	17/05/2019	1 072,20	777,86	0,00	294,34	
537	21830000000	14782	QUANTUM DXi4800 Disk	29/04/2019	34 870,67	0,00	0,00	34 870,67	
538	21830000000	14783	DESTRUCTEUR 225Ci	28/06/2019	984,46	691,54	0,00	292,92	
539	21830000000	14784	SCANNER CANON DR 6010C	09/07/2019	3 585,00	2 496,73	0,00	1 088,27	
540	21830000000	14786	ARMOIRE A CLES 100 CROCHETS	17/05/2019	1 072,20	777,86	0,00	294,34	
541	21830000000	14787	SCANNER A4 COULEUR	25/07/2019	3 172,20	2 181,43	0,00	990,77	
542	21830000000	14789	ECRAN TACTILE SPEECHI	29/07/2019	6 064,80	4 157,30	0,00	1 907,50	
543	21830000000	14790	SUPPORT MURAL ECRAN INTERACTIF	23/08/2019	26 064,00	17 509,30	0,00	8 554,70	
544	21830000000	14791	ORDINATEURS LENOVO B6505	28/06/2019	381 600,01	268 060,93	0,00	113 539,08	
545	21830000000	14792	ARMOIRE A CLES 100 CROCHETS ELEC	30/07/2019	1 072,20	734,38	0,00	337,82	
546	21830000000	14793	ARMOIRE A CLES 100 CROCHETS ELEC	30/07/2019	1 072,20	734,38	0,00	337,82	
547	21830000000	14794	ORDINATEURS TOSHIBA PORTEGE	31/07/2019	44 725,54	30 609,43	0,00	14 116,11	
548	21830000000	14795	ORDINATEURS DELL LATITUDE 5400	30/10/2019	114 439,20	72 614,02	0,00	41 825,18	
549	21830000000	14796	MOBILES PRECISION 5530 BTX BASE	27/09/2019	8 154,00	5 321,32	0,00	2 832,68	
550	21830000000	14797	SWITCH CISCOCATALYST 2960	04/12/2019	4 586,34	2 822,18	0,00	1 764,16	
551	21830000000	14798	TERRA MOBILE INTEL PENTIUM	02/12/2019	28 080,00	17 309,59	0,00	10 770,41	
552	21830000000	14799	TABLETTES LENOVO MIIX 520	02/12/2019	942,00	580,68	0,00	361,32	
553	21830000000	15053	Armoire forte pour clés - 100 crochets serrure à c	04/01/2019	628,20	370,38	0,00	257,82	
554	21830000000	15054	Rapid Agrafeuse Electriq Rapid 100	17/02/2020	635,93	365,54	0,00	270,39	
555	21830000000	15055	SCANNER CANON DR-6010C_A4COLEUR&EXTENSION GARANTIE	06/02/2020	6 404,40	3 719,82	0,00	2 684,58	
556	21830000000	15056	TABLETTE PENTIUM GOLD 4415Y / 1.6 GHZ+CLAVIER ET B	24/01/2020	25 951,80	15 258,24	0,00	10 693,56	
557	21830000000	15057	Armoire forte pour clés - 100 crochets - serrure	08/04/2020	3 216,60	1 759,00	0,00	1 457,60	
558	21830000000	15058	Armoire à clés 100 cr.ser.électronique	27/08/2019	1 072,20	549,91	0,00	522,29	
559	21830000000	15059	SFP Cisc 10-LR CISCO de seconde main	07/05/2020	3 890,40	2 065,64	0,00	1 824,76	
560	21830000000	15060	TERRA mobile 1715/ I3 /240 Go SSD/win10Home-ORANGE	29/04/2020	24 300,00	13 008,82	0,00	11 291,18	

Copyright © Salvia Développement
DocuSign Envelope ID: 050AEFB8-07BE-431D-B315-39E8AF91D18C

AUTRES IMMOBILISATIONS CORPORELLES

ANNEXE VII

215 - INSTALLATIONS TECHNIQUES, MATERIEL ET OUTILLAGE
218 - AUTRES IMMOBILISATIONS CORPORELLES :

Fiche n° 6

	N° DE COMPTE (a)	N° D'INVENTAIRE	DESIGNATION DU MATERIEL OU DESCRIPTION DE L'IMMOBILISATION	DATE DE COMPTABILISATION (b)	VALEUR BRUTE AU BILAN	CUMUL DES AMORTISSEMENTS	CUMUL DES DEPRECIATIONS	VALEUR NETTE COMPTABLE (5-6-7)	OBSERVATIONS
	1	2	3	4	5	6	7	8	9
561	21830000000	15061	FOURNITURES EQUIPMT/ LOGICIELS WLC+AP WIFI+UCOPIA	07/04/2020	29 805,68	16 315,56	0,00	13 490,12	
562	21830000000	15062	FOURNITURES EQUIPMT/ LOGICIELS MBH1911-221 V6	07/04/2020	135 869,36	74 374,51	0,00	61 494,85	
563	21830000000	15063	DELL-LATITUDE 5410BTS-SACOCHE-SOURIS-WYSE	27/08/2020	37 072,67	17 408,91	0,00	19 663,76	
564	21830000000	15064	Dynabook Toshiba Portégé X20W-E-15E -12.5"-	09/12/2020	1 860,00	767,44	0,00	1 092,56	
565	21830000000	15065	IBM V7000_Ajout des NVMe FlashCore Module de 4.8TB	18/11/2020	44 382,00	18 822,83	0,00	25 559,17	
566	21830000000	15087	- Armoire à clés 100 cr.ser.électronique-HARTMANN	08/04/2020	3 216,60	1 759,00	0,00	1 457,60	
567	21830000000	15088	PORTABLES TERRA mobile 1715/ I3 /240 Go SSD	29/04/2020	16 200,00	8 672,55	0,00	7 527,45	
568	21830000000	15089	PORTABLE TERRA MOBILE 17.3" intel pentium 8go ram	29/06/2020	46 800,00	23 489,75	0,00	23 310,25	
569	21830000000	15090	PORTABLE TERRA MOBILE 17.3" intel pentium 8go	27/08/2020	31 200,00	14 651,18	0,00	16 548,82	
570	21830000000	15091	Armoire à clés 100 cr.ser.électronique	20/11/2020	1 050,50	444,37	0,00	606,13	
571	21830000000	15092	SR560M SUPPORT MOBILE_LCD ÉCRANS DE 32 À 75	02/11/2020	5 197,20	2 081,73	0,00	3 115,47	
572	21830000000	15093	Dell Latitude 5410-10th Generation Intel Core i5-1	23/12/2020	59 036,58	23 905,78	0,00	35 130,80	
573	21830000000	15094	Armoire à clés 100 cr.ser.électronique	31/12/2020	1 050,50	420,77	0,00	629,73	
574	21830000000	15528	Destructeur de doc. FEL 225i-réf 1701273	28/02/2021	629,12	228,89	0,00	400,23	
575	21830000000	15530	Armoire forte à clés 100 cr éctronique	25/03/2021	1 050,50	372,42	0,00	678,08	
576	21830000000	15532	PC Dell Latitude 5420 BTS-NEOCLES	01/06/2021	10 050,00	3 188,47	0,00	6 861,53	
577	21830000000	15533	PC TERRA WORTMANN MOBILE 1516 i5	01/06/2021	12 086,59	3 834,60	0,00	8 251,99	
578	21830000000	15534	PC TERRA WORTMANN MOBILE 1516 i5	22/06/2021	31 079,81	9 502,76	0,00	21 577,05	
579	21830000000	15535	SOPRA-Ajout des NVME FlashCore Module de 4.8TB	28/02/2021	46 197,00	15 896,83	0,00	30 300,17	
580	21830000000	15536	Armoires fortes à clés 100 crochets éctronique	22/02/2021	2 101,02	714,92	0,00	1 386,10	
581	21830000000	15537	Armoire à clés 100 cr.ser.électronique	06/04/2021	1 105,20	376,07	0,00	729,13	
582	21830000000	15538	Armoire à clés 100 cr.ser.électroniqueLigne-UGAP	20/04/2021	1 105,20	359,11	0,00	746,09	
583	21830000000	15539	Armoire à clés 100 cr.ser.électroniqueLigne-UGAP	02/04/2021	1 105,20	359,11	0,00	746,09	
584	21830000000	15541	Armoire à clés 100 cr.ser.électronique	15/04/2021	1 105,20	359,11	0,00	746,09	
585	21830000000	15542	EQUIPEMENT VISIOCONFERENCE-LOGITECH_FLEXSI	03/05/2021	27 600,00	5 686,36	0,00	21 913,64	
586	21830000000	15543	LAN INTEGRE EQUIPEMENTS COEUR CISCO/BUSINESS TOGET	27/12/2021	14 294,71	2 898,10	0,00	11 396,61	
587	21830000000	15544	ensemble - Coffre-fort 123L cl.0 ser. électronique	10/08/2021	2 045,52	562,65	0,00	1 482,87	
588	21830000000	15545	Fourniture de 2 baies (modules) d'extension 18 Tb	19/08/2021	22 156,80	5 851,82	0,00	16 304,98	
589	21830000000	15546	2 serveurs Lenovo ThinkStystem/Licences Veeam&cal	27/09/2021	81 090,00	16 262,43	0,00	64 827,57	
590	21830000000	15547	PC Portable Elitebook 850 G3 DSC-Rmplac.Processeur	16/11/2021	10 878,59	2 366,47	0,00	8 512,12	
591	21830000000	15548			0,00	0,00	0,00	0,00	
592	21830000000	15549	FEL Destructeur 225-UGAP Réf 1701273	01/01/2021	629,12	162,71	0,00	466,41	
593	21830000000	15596	Ecran interactif tactile hte Précision FNP SPEECHI	31/12/2021	6 051,60	1 213,64	0,00	4 837,96	
594	21830000000	15792	Materiels visio SALLE AGORA	11/04/2022	10 848,00	1 575,19	0,00	9 272,81	
595	21830000000	15793	20 Pc Portable TERRA	30/08/2022	14 450,40	981,84	0,00	13 468,56	
596	21830000000	15794	1 Coffre à Clés -DP	05/10/2022	1 158,30	55,85	0,00	1 102,45	
597	21830000000	15795	1 Coffre à clé Loge 63	02/11/2022	1 158,30	38,08	0,00	1 120,22	
598	21830000000	15796	1 Coffre à clé Loge 47	02/11/2022	1 158,30	38,08	0,00	1 120,22	
599	21830000000	15797	2 Coffres à clés Loge 505	02/11/2022	2 316,60	76,16	0,00	2 240,44	
600	21830000000	15818	2x/baie disques NVMe FlashCore	30/11/2022	35 289,60	618,78	0,00	34 670,82	
601	21830000000	15819	2 coffres à clés loge 199	04/11/2022	2 316,60	73,62	0,00	2 242,98	
602	21830000000	15831	Materiel dell -BT 746758	21/09/2022	60 688,63	3 391,91	0,00	57 296,72	
603	21830000000	15832	2 coffres à clés loge 139	31/12/2022	2 316,60	1,27	0,00	2 315,33	
604	21830000000	15833	1 coffre à clés loge 516	31/12/2022	1 158,30	0,63	0,00	1 157,67	
605	21830000000	15834	3 coffres à clés loge 519- BT 760040	31/12/2022	3 474,90	1,90	0,00	3 473,00	
606	21830000000	2080	BE	01/01/1971	4 854,03	4 854,03	0,00	0,00	
607	21830000000	2081	BE	01/01/1972	935,37	935,37	0,00	0,00	
608	21830000000	2082	BE	01/01/1973	3 895,27	3 895,27	0,00	0,00	
609	21830000000	2083	BE	01/01/1974	1 068,18	1 068,18	0,00	0,00	
610	21830000000	2084	BE	01/01/1975	25 188,48	25 188,48	0,00	0,00	
611	21830000000	2085	BE	01/01/1975	1 552,69	1 552,69	0,00	0,00	
612	21830000000	2086	BE	01/01/1976	16 651,86	16 651,86	0,00	0,00	
613	21830000000	2087	BE	01/01/1976	4 681,59	4 681,59	0,00	0,00	
614	21830000000	2088	BE	01/01/1977	1 334,54	1 334,54	0,00	0,00	
615	21830000000	2089	BE	01/01/1977	10 419,67	10 419,67	0,00	0,00	
616	21830000000	2090	BE	01/01/1978	1 943,32	1 943,32	0,00	0,00	
617	21830000000	955	ETS FOSSIER. COFFRE FORT	01/01/1978	457,70	457,70	0,00	0,00	
618	21830000000	956	ETS FOSSIER. COFFRE FORT	01/01/1978	444,79	444,79	0,00	0,00	
619	21830000000	963	VAC. MACHINE A ECRIRE	01/01/1978	927,06	927,06	0,00	0,00	
620	21830000000	988	ETS FOSSIER. COFFRE FORT	01/01/1978	472,76	472,76	0,00	0,00	
621	21830000000	995	IBM. MACHINE A ECRIRE	01/01/1978	1 144,72	1 144,72	0,00	0,00	
622	21830000000	1006	IBM. MACHINE A ECRIRE	01/01/1978	1 144,72	1 144,72	0,00	0,00	
623	21830000000	1007	IBM. MACHINE A ECRIRE	01/01/1978	1 144,72	1 144,72	0,00	0,00	
624	21830000000	1008	VAC. MACHINE A CALCULER	01/01/1978	271,07	271,07	0,00	0,00	
625	21830000000	1009	ETS FOSSIER. COFFRE FORT	01/01/1978	477,42	477,42	0,00	0,00	
626	21830000000	1010	ETS FOSSIER. COFFRE FORT	01/01/1978	488,90	488,90	0,00	0,00	
627	21830000000	1018	GESTETNER.GESTEFAX ES 1544	01/01/1978	2 412,21	2 412,21	0,00	0,00	
628	21830000000	1021	VAC. MACHINE A ECRIRE	01/01/1979	271,07	271,07	0,00	0,00	
629	21830000000	1022	IBM. MACHINE A ECRIRE	01/01/1979	1 144,72	1 144,72	0,00	0,00	
630	21830000000	1028	VAC. MACHINE A ECRIRE	01/01/1979	164,94	164,94	0,00	0,00	

Copyright © Salvia Développement
DocuSign Envelope ID: 050AEFB8-07BE-431D-B315-39E8AF91D18C

AUTRES IMMOBILISATIONS CORPORELLES

ANNEXE VII

215 - INSTALLATIONS TECHNIQUES, MATERIEL ET OUTILLAGE
218 - AUTRES IMMOBILISATIONS CORPORELLES :

Fiche n° 6

	N° DE COMPTE (a)	N° D'INVENTAIRE	DESIGNATION DU MATERIEL OU DESCRIPTION DE L'IMMOBILISATION	DATE DE COMPTABILISATION (b)	VALEUR BRUTE AU BILAN	CUMUL DES AMORTISSEMENTS	CUMUL DES DEPRECIATIONS	VALEUR NETTE COMPTABLE (5-6-7)	OBSERVATIONS
	1	2	3	4	5	6	7	8	9
631	21830000000	1029	VAC. MACHINE A ECRIRE	01/01/1979	271,07	271,07	0,00	0,00	
632	21830000000	1033	ETS FOSSIER. COFFRE FORT	01/01/1979	488,00	488,00	0,00	0,00	
633	21830000000	1046	SFA. COFFRE FORT	01/01/1979	650,79	650,79	0,00	0,00	
634	21830000000	1048	ETS FOSSIER. COFFRE FORT	01/01/1979	492,48	492,48	0,00	0,00	
635	21830000000	1050	SFA. COFFRE FORT	01/01/1979	726,08	726,08	0,00	0,00	
636	21830000000	1067	IBM	01/01/1980	1 089,84	1 089,84	0,00	0,00	
637	21830000000	1070	IBM	01/01/1980	1 089,84	1 089,84	0,00	0,00	
638	21830000000	1074	IBM	01/01/1980	1 089,84	1 089,84	0,00	0,00	
639	21830000000	1080	VAC. CALCULATRICE	01/01/1980	170,67	170,67	0,00	0,00	
640	21830000000	1081	VAC. CALCULATRICE	01/01/1980	242,39	242,39	0,00	0,00	
641	21830000000	1084	SFA. COFFRE FORT	01/01/1980	860,54	860,54	0,00	0,00	
642	21830000000	1085	SFA. COFFRE FORT	01/01/1980	860,54	860,54	0,00	0,00	
643	21830000000	1086	SFA. COFFRE FORT	01/01/1980	860,54	860,54	0,00	0,00	
644	21830000000	1098	SFA. COFFRE FORT	01/01/1981	1 168,91	1 168,91	0,00	0,00	
645	21830000000	1101	VAC. MACHINE A ECRIRE	01/01/1981	1 055,29	1 055,29	0,00	0,00	
646	21830000000	1163	OLIVETTI. MACHINE A CALCULER	01/01/1981	168,15	168,15	0,00	0,00	
647	21830000000	1169	MACHINE A TIRER LES PLANS	01/01/1981	2 251,76	2 251,76	0,00	0,00	
648	21830000000	1179	VAC. CALCULATRICE	01/01/1981	242,39	242,39	0,00	0,00	
649	21830000000	1182	MAGNETO. HORLOGE BT 6.30	01/01/1981	362,72	362,72	0,00	0,00	
650	21830000000	1183	MAGNETO. HORLOGE BT 6.30	01/01/1981	362,72	362,72	0,00	0,00	
651	21830000000	1184	MAGNETO. HORLOGE BT 6.30	01/01/1981	362,72	362,72	0,00	0,00	
652	21830000000	1185	MAGNETO. HORLOGE BT 6.30	01/01/1981	362,72	362,72	0,00	0,00	
653	21830000000	1186	IBM. MACHINE A ECRIRE	01/01/1981	1 045,20	1 045,20	0,00	0,00	
654	21830000000	1187	IBM. MACHINE A ECRIRE	01/01/1981	1 045,20	1 045,20	0,00	0,00	
655	21830000000	1188	IBM. MACHINE A ECRIRE	01/01/1981	1 045,20	1 045,20	0,00	0,00	
656	21830000000	1199	MACHINE A ECRIRE OLYMPIA ES105	01/01/1981	1 444,10	1 444,10	0,00	0,00	
657	21830000000	1207	VAC. MACHINE A ECRIRE	01/01/1982	1 039,20	1 039,20	0,00	0,00	
658	21830000000	1208	VAC. MACHINE A ECRIRE	01/01/1982	1 039,20	1 039,20	0,00	0,00	
659	21830000000	1212	CAPE CALCULATRICE	01/01/1982	196,66	196,66	0,00	0,00	
660	21830000000	1220	SIEBE VENTILATEUR	01/01/1982	173,13	173,13	0,00	0,00	
661	21830000000	1221	SIEBE VENTILATEUR	01/01/1982	173,13	173,13	0,00	0,00	
662	21830000000	1228	CAPE CALCULATRICE	01/01/1982	196,66	196,66	0,00	0,00	
663	21830000000	1231	BRUNEAU. TABLEAU BLANC	01/01/1982	233,96	233,96	0,00	0,00	
664	21830000000	1265	MG MICRO ORDINATEUR	01/01/1982	7 664,30	7 664,30	0,00	0,00	
665	21830000000	1266	MG IMPRIMANTE	01/01/1982	1 582,04	1 582,04	0,00	0,00	
666	21830000000	1267	MG DISQUETTES	01/01/1982	1 126,41	1 126,41	0,00	0,00	
667	21830000000	1269	VAC. MACHINE A ECRIRE	01/01/1983	1 651,49	1 651,49	0,00	0,00	
668	21830000000	1270	VAC. MACHINE A ECRIRE	01/01/1983	1 045,50	1 045,50	0,00	0,00	
669	21830000000	1271	CODIPARC COFFRES FORTS	01/01/1983	908,81	908,81	0,00	0,00	
670	21830000000	1272	CODIPARC COFFRES FORTS	01/01/1983	908,81	908,81	0,00	0,00	
671	21830000000	1273	CODIPARC COFFRES FORTS	01/01/1983	908,81	908,81	0,00	0,00	
672	21830000000	1274	CODIPARC COFFRES FORTS	01/01/1983	908,81	908,81	0,00	0,00	
673	21830000000	1275	CODIPARC COFFRES FORTS	01/01/1983	908,81	908,81	0,00	0,00	
674	21830000000	1276	CODIPARC COFFRES FORTS	01/01/1983	908,81	908,81	0,00	0,00	
675	21830000000	1277	CODIPARC COFFRES FORTS	01/01/1983	908,81	908,81	0,00	0,00	
676	21830000000	1278	CODIPARC COFFRES FORTS	01/01/1983	908,81	908,81	0,00	0,00	
677	21830000000	1279	CODIPARC COFFRES FORTS	01/01/1983	908,81	908,81	0,00	0,00	
678	21830000000	1280	CODIPARC COFFRES FORTS	01/01/1983	908,81	908,81	0,00	0,00	
679	21830000000	1281	CODIPARC COFFRES FORTS	01/01/1983	908,81	908,81	0,00	0,00	
680	21830000000	1282	CODIPARC COFFRES FORTS	01/01/1983	908,81	908,81	0,00	0,00	
681	21830000000	1283	CODIPARC COFFRES FORTS	01/01/1983	908,81	908,81	0,00	0,00	
682	21830000000	1284	CODIPARC COFFRES FORTS	01/01/1983	908,81	908,81	0,00	0,00	
683	21830000000	1285	CODIPARC COFFRES FORTS	01/01/1983	908,81	908,81	0,00	0,00	
684	21830000000	1286	CODIPARC COFFRES FORTS	01/01/1983	908,81	908,81	0,00	0,00	
685	21830000000	1287	CODIPARC COFFRES FORTS	01/01/1983	908,81	908,81	0,00	0,00	
686	21830000000	1288	CODIPARC COFFRES FORTS	01/01/1983	908,81	908,81	0,00	0,00	
687	21830000000	1289	CODIPARC COFFRES FORTS	01/01/1983	908,81	908,81	0,00	0,00	
688	21830000000	1290	CODIPARC COFFRES FORTS	01/01/1983	908,81	908,81	0,00	0,00	
689	21830000000	1312	GESTETNER.SOLDE MDT 2454	01/01/1983	179,28	179,28	0,00	0,00	
690	21830000000	1312	GESTETNER. DUPLICATEUR	01/01/1983	2 576,31	2 576,31	0,00	0,00	
691	21830000000	1313	VAC CALVULATRICE	01/01/1983	3 889,11	3 889,11	0,00	0,00	
692	21830000000	1338	VAC. MACHINE A ECRIRE	01/01/1983	6 075,03	6 075,03	0,00	0,00	
693	21830000000	1391	MECANOGRAPHIE CALCULATRICE	01/01/1983	1 077,60	1 077,60	0,00	0,00	
694	21830000000	1396	SDE PHOTOCOPIEUR	01/01/1983	182,97	182,97	0,00	0,00	
695	21830000000	1397	MECANOGRAPHIE CALCULATRICE	01/01/1983	538,80	538,80	0,00	0,00	
696	21830000000	1406	OLIVETTI.MACHINE A CALCULER	01/01/1983	458,50	458,50	0,00	0,00	
697	21830000000	1416	MG. LOGICIEL	01/01/1983	452,01	452,01	0,00	0,00	
698	21830000000	1417	MG IMPRIMANTE OLYMPIA	01/01/1983	2 802,47	2 802,47	0,00	0,00	
699	21830000000	1418	BULL. 5 ECRANS+CLAVIERS 1920C	01/01/1983	15 023,05	15 023,05	0,00	0,00	
700	21830000000	1423	BULL. 11 ECRANS+CLAVIERS	01/01/1983	19 733,37	19 733,37	0,00	0,00	

Copyright © Salvia Développement
DocuSign Envelope ID: 050AEFB8-07BE-431D-B315-39E8AF91D18C

AUTRES IMMOBILISATIONS CORPORELLES

ANNEXE VII

215 - INSTALLATIONS TECHNIQUES, MATERIEL ET OUTILLAGE
218 - AUTRES IMMOBILISATIONS CORPORELLES :

Fiche n° 6

	N° DE COMPTE (a)	N° D'INVENTAIRE	DESIGNATION DU MATERIEL OU DESCRIPTION DE L'IMMOBILISATION	DATE DE COMPTABILISATION (b)	VALEUR BRUTE AU BILAN	CUMUL DES AMORTISSEMENTS	CUMUL DES DEPRECIATIONS	VALEUR NETTE COMPTABLE (5-6-7)	OBSERVATIONS
	1	2	3	4	5	6	7	8	9
701	21830000000	1434	BULL. IMPRIMANTE 600 L.M 132P	01/01/1983	18 551,63	18 551,63	0,00	0,00	
702	21830000000	1435	BULL.TELE IMPRIMANTE 120 C.S 132P	01/01/1983	2 235,11	2 235,11	0,00	0,00	
703	21830000000	1436	BULL. MINI 6/54	01/01/1983	97 188,22	97 188,22	0,00	0,00	
704	21830000000	1437	BULL. LOGICIEL GC 056	01/01/1983	4 856,05	4 856,05	0,00	0,00	
705	21830000000	1507	BUFO COFFRE FORT	01/01/1983	1 174,37	1 174,37	0,00	0,00	
706	21830000000	1509	BUFO COFFRE FORT ST40	01/01/1983	985,02	985,02	0,00	0,00	
707	21830000000	1510	BUFO COFFRE FORT ST40	01/01/1983	985,02	985,02	0,00	0,00	
708	21830000000	1512	BUFO COFFRE FORT ST60	01/01/1983	1 249,00	1 249,00	0,00	0,00	
709	21830000000	1519	MECANOGRAPHIE CALCULATRICE	01/01/1984	235,05	235,05	0,00	0,00	
710	21830000000	1521	VAC MACHINE A ECRIRE	01/01/1984	1 001,66	1 001,66	0,00	0,00	
711	21830000000	1554	EXTENSION MEMOIRE	01/01/1984	1 356,03	1 356,03	0,00	0,00	
712	21830000000	1557	ECRANS ET CONTROLEURS	01/01/1984	2 923,82	2 923,82	0,00	0,00	
713	21830000000	1558	CONNECTEURS	01/01/1984	2 923,82	2 923,82	0,00	0,00	
714	21830000000	1559	DKF 7101	01/01/1984	2 923,82	2 923,82	0,00	0,00	
715	21830000000	1560	DKF 7101	01/01/1984	339,05	339,05	0,00	0,00	
716	21830000000	1561	TCU 7021	01/01/1984	339,05	339,05	0,00	0,00	
717	21830000000	1562	CONNECTEURS	01/01/1984	4 079,38	4 079,38	0,00	0,00	
718	21830000000	1585	BULL CHARGE DISQUE	01/01/1985	985,38	985,38	0,00	0,00	
719	21830000000	1586	BULL CHARGE DISQUE	01/01/1985	985,38	985,38	0,00	0,00	
720	21830000000	1587	BULL CHARGE DISQUE	01/01/1985	985,38	985,38	0,00	0,00	
721	21830000000	1589	VAC CALCULATRICES	01/01/1985	3 277,99	3 277,99	0,00	0,00	
722	21830000000	1609	OLYMPIA MACHINE A ECRIRE	01/01/1985	7 908,39	7 908,39	0,00	0,00	
723	21830000000	1622	BULL CHARGE DISQUE M4190	01/01/1985	866,05	866,05	0,00	0,00	
724	21830000000	1623	BULL CHARGE DISQUE M4190	01/01/1985	866,05	866,05	0,00	0,00	
725	21830000000	1625	BULL CHARGE DISQUE M4190	01/01/1985	866,05	866,05	0,00	0,00	
726	21830000000	1626	BULL CHARGE DISQUE M4190	01/01/1985	866,05	866,05	0,00	0,00	
727	21830000000	1627	BULL CHARGE DISQUE M4190	01/01/1985	866,05	866,05	0,00	0,00	
728	21830000000	1628	BULL CHARGE DISQUE M4190	01/01/1985	866,05	866,05	0,00	0,00	
729	21830000000	1629	BULL CHARGE DISQUE M4190	01/01/1985	866,05	866,05	0,00	0,00	
730	21830000000	1630	BULL DISQUES	01/01/1985	866,05	866,05	0,00	0,00	
731	21830000000	1631	BULL DISQUES	01/01/1985	866,05	866,05	0,00	0,00	
732	21830000000	1645	MINI6+CONTROLEUR DEROULEUR DE BANDE	01/01/1986	196 189,36	196 189,36	0,00	0,00	
733	21830000000	1645	GCAM.COMPLEMENT MDT961	01/01/1986	10 325,76	10 325,76	0,00	0,00	
734	21830000000	1648	GCAM.DISQUE 256MO.SOLDE M962	01/01/1986	1 636,69	1 636,69	0,00	0,00	
735	21830000000	1648	UNITE DISQUE 256M MSU9604	01/01/1986	31 097,07	31 097,07	0,00	0,00	
736	21830000000	1649	GCAM.DISQUE 256MO.SOLDE M962	01/01/1986	1 636,69	1 636,69	0,00	0,00	
737	21830000000	1649	UNITE DISQUE 256M MSU9604	01/01/1986	31 097,07	31 097,07	0,00	0,00	
738	21830000000	1650	GCAM	01/01/1986	10 848,27	10 848,27	0,00	0,00	
739	21830000000	1651	GCAM	01/01/1986	3 616,09	3 616,09	0,00	0,00	
740	21830000000	1652	PERFORATEUR DE BANDES	01/01/1985	423,44	423,44	0,00	0,00	
741	21830000000	1671	DUPLICATEUR	01/01/1985	2 372,16	2 372,16	0,00	0,00	
742	21830000000	1706	ABAIR COFFRE FORT	01/01/1986	1 253,52	1 253,52	0,00	0,00	
743	21830000000	1707	CEMAB CALCULATRICE	01/01/1986	569,53	569,53	0,00	0,00	
744	21830000000	1710	MACHINE A RELIER	01/01/1986	3 677,56	3 677,56	0,00	0,00	
745	21830000000	1725	BULL CHARGEUR DISQUE	01/01/1986	1 012,51	1 012,51	0,00	0,00	
746	21830000000	1726	BULL CHARGEUR DISQUE	01/01/1986	1 012,51	1 012,51	0,00	0,00	
747	21830000000	1727	BULL MODEM	01/01/1986	1 717,64	1 717,64	0,00	0,00	
748	21830000000	1755	GCAM.LOGICIEL TURBO	01/01/1986	9 040,23	9 040,23	0,00	0,00	
749	21830000000	1756	CEMAB REPRODUCTEUR	01/01/1986	3 000,28	3 000,28	0,00	0,00	
750	21830000000	1757	CEMAB CALCULATRICE	01/01/1986	4 935,96	4 935,96	0,00	0,00	
751	21830000000	1817	RUPTEUR	01/01/1986	2 896,06	2 896,06	0,00	0,00	
752	21830000000	1819	BULL.DISQUE AMOVIBLE	01/01/1986	1 012,51	1 012,51	0,00	0,00	
753	21830000000	1820	BULL.DISQUE AMOVIBLE	01/01/1986	1 012,51	1 012,51	0,00	0,00	
754	21830000000	1822	CEMAB.MACHINE A CALCULER 121 TURBO	01/01/1986	949,22	949,22	0,00	0,00	
755	21830000000	1836	GCAM PROCESSEUR	01/01/1986	2 576,65	2 576,65	0,00	0,00	
756	21830000000	1837	GCAM ADAPTATEUR	01/01/1986	940,91	940,91	0,00	0,00	
757	21830000000	1838	GCAM ADAPTATEUR	01/01/1986	940,91	940,91	0,00	0,00	
758	21830000000	1839	GCAM ADAPTATEUR	01/01/1986	940,91	940,91	0,00	0,00	
759	21830000000	1840	GCAM.MULTIPLEXEURS	01/01/1986	3 344,88	3 344,88	0,00	0,00	
760	21830000000	1841	GCAM.MULTIPLEXEURS	01/01/1986	3 344,88	3 344,88	0,00	0,00	
761	21830000000	1842	GCAM.MULTIPLEXEURS	01/01/1986	3 344,88	3 344,88	0,00	0,00	
762	21830000000	1843	GCAM.MULTIPLEXEURS	01/01/1986	3 344,88	3 344,88	0,00	0,00	
763	21830000000	1844	GCAM ECRANS CLAVIERS	01/01/1986	2 510,11	2 510,11	0,00	0,00	
764	21830000000	1845	GCAM ECRANS CLAVIERS	01/01/1986	2 510,11	2 510,11	0,00	0,00	
765	21830000000	1846	GCAM ECRANS CLAVIERS	01/01/1986	2 510,11	2 510,11	0,00	0,00	
766	21830000000	1847	GCAM ECRANS CLAVIERS	01/01/1986	2 510,11	2 510,11	0,00	0,00	
767	21830000000	1848	GCAM ECRANS CLAVIERS	01/01/1986	2 510,11	2 510,11	0,00	0,00	
768	21830000000	1849	GCAM ECRANS CLAVIERS	01/01/1986	2 510,11	2 510,11	0,00	0,00	
769	21830000000	1850	GCAM.MULTIPLEXEURS	01/01/1986	3 344,88	3 344,88	0,00	0,00	
770	21830000000	1851	GCAM.MULTIPLEXEURS	01/01/1986	3 344,88	3 344,88	0,00	0,00	

Copyright © Salvia Développement
DocuSign Envelope ID: 050AEFB8-07BE-431D-B315-39E8AF91D18C

AUTRES IMMOBILISATIONS CORPORELLES

ANNEXE VII

215 - INSTALLATIONS TECHNIQUES, MATERIEL ET OUTILLAGE
218 - AUTRES IMMOBILISATIONS CORPORELLES :

Fiche n° 6

	N° DE COMPTE (a)	N° D'INVENTAIRE	DESIGNATION DU MATERIEL OU DESCRIPTION DE L'IMMOBILISATION	DATE DE COMPTABILISATION (b)	VALEUR BRUTE AU BILAN	CUMUL DES AMORTISSEMENTS	CUMUL DES DEPRECIATIONS	VALEUR NETTE COMPTABLE (5-6-7)	OBSERVATIONS
	1	2	3	4	5	6	7	8	9
771	21830000000	1852	GCAM.MULTIPLEXEURS	01/01/1986	3 344,88	3 344,88	0,00	0,00	
772	21830000000	1853	GCAM.MULTIPLEXEURS	01/01/1986	3 344,88	3 344,88	0,00	0,00	
773	21830000000	1854	GCAM PAIE	01/01/1986	11 949,37	11 949,37	0,00	0,00	
774	21830000000	1855	GCAM	01/01/1986	31 007,98	31 007,98	0,00	0,00	
775	21830000000	1856	GCAM CPTES BUDGETAIRES	01/01/1986	10 558,98	10 558,98	0,00	0,00	
776	21830000000	1857	GCAM GESTION DES EMPRUNTS	01/01/1986	2 739,19	2 739,19	0,00	0,00	
777	21830000000	1861	BULL	01/01/1986	1 012,51	1 012,51	0,00	0,00	
778	21830000000	1862	CEMAB.MACHINE A CALCULER	01/01/1986	949,22	949,22	0,00	0,00	
779	21830000000	1869	GCAM MULTIPLEXEUR	01/01/1986	3 352,51	3 352,51	0,00	0,00	
780	21830000000	1870	GCAM MULTIPLEXEUR	01/01/1986	3 352,51	3 352,51	0,00	0,00	
781	21830000000	1871	GCAM MULTIPLEXEUR	01/01/1986	3 352,51	3 352,51	0,00	0,00	
782	21830000000	1872	GCAM MULTIPLEXEUR	01/01/1986	3 352,51	3 352,51	0,00	0,00	
783	21830000000	1927	POCKET PHILIPS 885	01/01/1987	518,33	518,33	0,00	0,00	
784	21830000000	1928	POCKET PHILIPS 290	01/01/1987	208,35	208,35	0,00	0,00	
785	21830000000	1929	POCKET PHILIPS 290	01/01/1987	208,35	208,35	0,00	0,00	
786	21830000000	1930	GESTION CPTES LOCATAIRES	01/01/1986	2 965,19	2 965,19	0,00	0,00	
787	21830000000	1931	ADLER	01/01/1987	1 050,93	1 050,93	0,00	0,00	
788	21830000000	1932	ELECTRO CALCUL.MACHINE A CALCULER	01/01/1987	223,74	223,74	0,00	0,00	
789	21830000000	1933	ELECTRO CALCUL.MACHINE A CALCULER	01/01/1987	223,75	223,75	0,00	0,00	
790	21830000000	2011	ADLER	01/01/1987	1 417,06	1 417,06	0,00	0,00	
791	21830000000	2012	BULL MICRAL 60	01/01/1987	5 602,43	5 602,43	0,00	0,00	
792	21830000000	2013	BULL MICRAL 60 CLAVIER	01/01/1987	341,88	341,88	0,00	0,00	
793	21830000000	2014	BULL MICRAL 60 ECRAN	01/01/1987	358,32	358,32	0,00	0,00	
794	21830000000	2015	BULL MICRAL 60 ADAPTEUR ECRAN	01/01/1987	295,18	295,18	0,00	0,00	
795	21830000000	2016	IMPRIMANTE MSP 15	01/01/1987	1 353,86	1 353,86	0,00	0,00	
796	21830000000	2017	MSDOS	01/01/1987	161,91	161,91	0,00	0,00	
797	21830000000	2018	TEXTOR	01/01/1987	642,76	642,76	0,00	0,00	
798	21830000000	2019	LOTUS	01/01/1987	667,17	667,17	0,00	0,00	
799	21830000000	2021	COFFRE FORT	01/01/1987	1 212,29	1 212,29	0,00	0,00	
800	21830000000	2046	CYLINDRE MARQUEUR	01/01/1987	370,65	370,65	0,00	0,00	
801	21830000000	2053	JAPY IMPRIMANTE	01/01/1987	3 128,64	3 128,64	0,00	0,00	
802	21830000000	2056	BULL MICRAL 60	01/01/1987	6 905,03	6 905,03	0,00	0,00	
803	21830000000	2061	TEXTOR	01/01/1987	642,76	642,76	0,00	0,00	
804	21830000000	2062	MACHINE A CALCULER	01/01/1987	949,22	949,22	0,00	0,00	
805	21830000000	2067	COMMUTATEUR IMPRIMANTE	01/01/1987	233,24	233,24	0,00	0,00	
806	21830000000	2104	EPISTOLE	01/01/1987	795,54	795,54	0,00	0,00	
807	21830000000	2105	EPISTOLE	01/01/1987	795,54	795,54	0,00	0,00	
808	21830000000	2106	EXTENTION MEMOIRE.BULL MICRAL	01/01/1987	276,27	276,27	0,00	0,00	
809	21830000000	2107	EXTENTION MEMOIRE.BULL MICRAL	01/01/1987	276,27	276,27	0,00	0,00	
810	21830000000	2115	AUTOCLICHEUR	01/01/1987	7 983,64	7 983,64	0,00	0,00	
811	21830000000	2118	CHARGEUR DISQUE	01/01/1987	1 012,51	1 012,51	0,00	0,00	
812	21830000000	2135	LOTUS	01/01/1987	630,10	630,10	0,00	0,00	
813	21830000000	2136	LOTUS	01/01/1987	630,10	630,10	0,00	0,00	
814	21830000000	2137	LOTUS	01/01/1987	630,10	630,10	0,00	0,00	
815	21830000000	2138	LOTUS	01/01/1987	630,10	630,10	0,00	0,00	
816	21830000000	2139	FILTRE	01/01/1987	159,11	159,11	0,00	0,00	
817	21830000000	2146	BULL MICRAL 40	01/01/1987	5 870,11	5 870,11	0,00	0,00	
818	21830000000	2147	BULL MICRAL 40	01/01/1987	5 870,11	5 870,11	0,00	0,00	
819	21830000000	2148	BULL MICRAL 40	01/01/1987	5 870,11	5 870,11	0,00	0,00	
820	21830000000	2149	BULL MICRAL 40	01/01/1987	5 870,11	5 870,11	0,00	0,00	
821	21830000000	2150	BULL MICRAL 40	01/01/1987	5 870,11	5 870,11	0,00	0,00	
822	21830000000	2151	JAPY IMPRIMANTE	01/01/1987	3 940,45	3 940,45	0,00	0,00	
823	21830000000	2152	JAPY IMPRIMANTE	01/01/1987	3 940,45	3 940,45	0,00	0,00	
824	21830000000	2153	JAPY IMPRIMANTE	01/01/1987	4 173,69	4 173,69	0,00	0,00	
825	21830000000	2156	FILTRE OPTIQUE YIS	01/01/1987	3 290,61	3 290,61	0,00	0,00	
826	21830000000	2182	MACHINE A CALCULER	01/01/1987	4 176,58	4 176,58	0,00	0,00	
827	21830000000	2211	MACHINE A ECRIRE	01/01/1987	1 220,43	1 220,43	0,00	0,00	
828	21830000000	2212	MACHINE A CALCULER	01/01/1987	1 898,45	1 898,45	0,00	0,00	
829	21830000000	2222	LOGICIEL	01/01/1987	216,97	216,97	0,00	0,00	
830	21830000000	2223	LOGICIEL	01/01/1987	233,24	233,24	0,00	0,00	
831	21830000000	2224	LOGICIEL	01/01/1987	160,92	160,92	0,00	0,00	
832	21830000000	2302	DISQUES INFORMATIQUE	01/01/1988	867,86	867,86	0,00	0,00	
833	21830000000	2303	DISQUES INFORMATIQUE	01/01/1988	867,86	867,86	0,00	0,00	
834	21830000000	2305	APPAREIL PHOTO	01/01/1988	310,66	310,66	0,00	0,00	
835	21830000000	2324	IMPRIMANTE	01/01/1988	3 770,68	3 770,68	0,00	0,00	
836	21830000000	2333	CAPOT INSONORISANT IMPRIMANTE	01/01/1988	720,87	720,87	0,00	0,00	
837	21830000000	2338	MACHINE A ECRIRE	01/01/1988	867,86	867,86	0,00	0,00	
838	21830000000	2339	MACHINE A ECRIRE	01/01/1988	867,86	867,86	0,00	0,00	
839	21830000000	2347	MACHINE A ECRIRE	01/01/1988	1 003,47	1 003,47	0,00	0,00	
840	21830000000	2348	MACHINE A CALCULER	01/01/1988	1 898,45	1 898,45	0,00	0,00	

Copyright © Salvia Développement
DocuSign Envelope ID: 050AEFB8-07BE-431D-B315-39E8AF91D18C

AUTRES IMMOBILISATIONS CORPORELLES

ANNEXE VII

215 - INSTALLATIONS TECHNIQUES, MATERIEL ET OUTILLAGE
218 - AUTRES IMMOBILISATIONS CORPORELLES :

Fiche n° 6

	N° DE COMPTE (a)	N° D'INVENTAIRE	DESIGNATION DU MATERIEL OU DESCRIPTION DE L'IMMOBILISATION	DATE DE COMPTABILISATION (b)	VALEUR BRUTE AU BILAN	CUMUL DES AMORTISSEMENTS	CUMUL DES DEPRECIATIONS	VALEUR NETTE COMPTABLE (5-6-7)	OBSERVATIONS
	1	2	3	4	5	6	7	8	9
841	21830000000	2358	CAPOT INSONORISANT IMPRIMANTE JAPY	01/01/1988	893,36	893,36	0,00	0,00	
842	21830000000	2359	CAPOT INSONORISANT IMPRIMANTE JAPY	01/01/1988	893,35	893,35	0,00	0,00	
843	21830000000	2360	QUESTAR 210	01/01/1988	1 512,21	1 512,21	0,00	0,00	
844	21830000000	2361	QUESTAR 210	01/01/1988	1 512,21	1 512,21	0,00	0,00	
845	21830000000	2362	CANON MACHINE A ECRIRE	01/01/1988	671,24	671,24	0,00	0,00	
846	21830000000	2368	CANON	01/01/1988	3 301,94	3 301,94	0,00	0,00	
847	21830000000	2368	CANON	01/01/1988	305,11	305,11	0,00	0,00	
848	21830000000	2370	PHOTOCOPIEUR	01/01/1988	222,39	222,39	0,00	0,00	
849	21830000000	2371	DISQUES	01/01/1988	976,34	976,34	0,00	0,00	
850	21830000000	2372	DISQUES	01/01/1988	976,34	976,34	0,00	0,00	
851	21830000000	2373	QUESTAR TWS 2101	01/01/1988	1 591,80	1 591,80	0,00	0,00	
852	21830000000	2374	QUESTAR TWS 2101	01/01/1988	1 591,80	1 591,80	0,00	0,00	
853	21830000000	2377	COMPILATEUR NANTUCKET	01/01/1988	1 708,60	1 708,60	0,00	0,00	
854	21830000000	2388	MACHINE A ECRIRE	17/05/1988	1 825,22	1 825,22	0,00	0,00	
855	21830000000	2403	ECRAN MURAL	01/01/1988	171,51	171,51	0,00	0,00	
856	21830000000	2404	ECRAN TRIPODE	01/01/1988	258,86	258,86	0,00	0,00	
857	21830000000	2405	RETROPROJECTEUR	01/01/1988	760,72	760,72	0,00	0,00	
858	21830000000	2407	ARMOIRES A CLES	01/01/1988	235,11	235,11	0,00	0,00	
859	21830000000	2408	ARMOIRES A CLES	01/01/1988	235,11	235,11	0,00	0,00	
860	21830000000	2409	ARMOIRES A CLES	01/01/1988	176,95	176,95	0,00	0,00	
861	21830000000	2410	ARMOIRES A CLES	01/01/1988	176,95	176,95	0,00	0,00	
862	21830000000	2411	SUPPORTS PHOTOCOPIEURS	01/01/1988	225,64	225,64	0,00	0,00	
863	21830000000	2412	SUPPORTS PHOTOCOPIEURS	01/01/1988	225,64	225,64	0,00	0,00	
864	21830000000	2413	SUPPORTS PHOTOCOPIEURS	01/01/1988	225,64	225,64	0,00	0,00	
865	21830000000	2414	SUPPORTS PHOTOCOPIEURS	01/01/1988	225,64	225,64	0,00	0,00	
866	21830000000	2431	MICROSOFT	01/01/1988	356,18	356,18	0,00	0,00	
867	21830000000	2433	COFFRES FORTS	01/01/1988	885,94	885,94	0,00	0,00	
868	21830000000	2434	COFFRES FORTS	01/01/1988	885,94	885,94	0,00	0,00	
869	21830000000	2435	COFFRES FORTS	01/01/1988	885,94	885,94	0,00	0,00	
870	21830000000	2436	COFFRES FORTS	01/01/1988	885,94	885,94	0,00	0,00	
871	21830000000	2437	COFFRES FORTS	01/01/1988	885,94	885,94	0,00	0,00	
872	21830000000	2438	COFFRES FORTS	01/01/1988	885,94	885,94	0,00	0,00	
873	21830000000	2439	COFFRES FORTS	01/01/1988	885,94	885,94	0,00	0,00	
874	21830000000	2440	COFFRES FORTS	01/01/1988	885,94	885,94	0,00	0,00	
875	21830000000	2441	COFFRES FORTS	01/01/1988	885,94	885,94	0,00	0,00	
876	21830000000	2442	COFFRES FORTS	01/01/1988	885,94	885,94	0,00	0,00	
877	21830000000	2443	COFFRES FORTS	01/01/1988	885,94	885,94	0,00	0,00	
878	21830000000	2444	COFFRES FORTS	01/01/1988	885,94	885,94	0,00	0,00	
879	21830000000	2445	COFFRES FORTS	01/01/1988	885,94	885,94	0,00	0,00	
880	21830000000	2446	COFFRES FORTS	01/01/1988	885,94	885,94	0,00	0,00	
881	21830000000	2447	COFFRES FORTS	01/01/1988	885,94	885,94	0,00	0,00	
882	21830000000	2448	COFFRES FORTS	01/01/1988	885,94	885,94	0,00	0,00	
883	21830000000	2449	COFFRES FORTS	01/01/1988	885,94	885,94	0,00	0,00	
884	21830000000	2450	COFFRES FORTS	01/01/1988	885,94	885,94	0,00	0,00	
885	21830000000	2451	COFFRES FORTS	01/01/1988	885,94	885,94	0,00	0,00	
886	21830000000	2452	COFFRES FORTS	01/01/1988	885,94	885,94	0,00	0,00	
887	21830000000	2453	COFFRES FORTS	01/01/1988	885,94	885,94	0,00	0,00	
888	21830000000	2454	COFFRES FORTS	01/01/1988	885,94	885,94	0,00	0,00	
889	21830000000	2455	COFFRES FORTS	01/01/1988	885,94	885,94	0,00	0,00	
890	21830000000	2456	COFFRES FORTS	01/01/1988	885,94	885,94	0,00	0,00	
891	21830000000	2457	COFFRES FORTS	01/01/1988	885,94	885,94	0,00	0,00	
892	21830000000	2458	COFFRES FORTS	01/01/1988	885,94	885,94	0,00	0,00	
893	21830000000	2470	BULL	01/01/1988	305,56	305,56	0,00	0,00	
894	21830000000	2472	OUVRE LETTRES	01/01/1988	976,34	976,34	0,00	0,00	
895	21830000000	2473	OUVRE LETTRES	01/01/1988	976,34	976,34	0,00	0,00	
896	21830000000	2481	MACHINE A ECRIRE	01/01/1988	671,24	671,24	0,00	0,00	
897	21830000000	2482	MACHINE A ECRIRE	01/01/1988	1 003,47	1 003,47	0,00	0,00	
898	21830000000	2493	JAPY HERMES	01/01/1988	3 426,70	3 426,70	0,00	0,00	
899	21830000000	2494	JAPY HERMES	01/01/1988	3 426,70	3 426,70	0,00	0,00	
900	21830000000	2495	BULL MICRO	01/01/1988	5 215,75	5 215,75	0,00	0,00	
901	21830000000	2496	BULL MICRO	01/01/1988	5 215,75	5 215,75	0,00	0,00	
902	21830000000	2497	BULL MICRAL 45	01/01/1988	5 822,18	5 822,18	0,00	0,00	
903	21830000000	2498	BULL MICRAL 45	01/01/1988	5 822,19	5 822,19	0,00	0,00	
904	21830000000	2499	JAPY HERMES	01/01/1988	3 598,46	3 598,46	0,00	0,00	
905	21830000000	2500	JAPY HERMES	01/01/1988	3 598,46	3 598,46	0,00	0,00	
906	21830000000	2501	BULL MICRAL 45	01/01/1988	5 822,19	5 822,19	0,00	0,00	
907	21830000000	2502	JAPY HERMES	01/01/1988	3 426,70	3 426,70	0,00	0,00	
908	21830000000	2557	MODEUR BANDE BASE LSI 1021	01/01/1988	910,53	910,53	0,00	0,00	
909	21830000000	2559	MODEUR BANDE BASE LSI 1021	01/01/1988	910,53	910,53	0,00	0,00	
910	21830000000	2560	MODEUR BANDE BASE LSI 1021	01/01/1988	910,53	910,53	0,00	0,00	

Copyright © Salvia Développement
DocuSign Envelope ID: 050AEFB8-07BE-431D-B315-39E8AF91D18C

AUTRES IMMOBILISATIONS CORPORELLES

ANNEXE VII

215 - INSTALLATIONS TECHNIQUES, MATERIEL ET OUTILLAGE
218 - AUTRES IMMOBILISATIONS CORPORELLES :

Fiche n° 6

	N° DE COMPTE (a)	N° D'INVENTAIRE	DESIGNATION DU MATERIEL OU DESCRIPTION DE L'IMMOBILISATION	DATE DE COMPTABILISATION (b)	VALEUR BRUTE AU BILAN	CUMUL DES AMORTISSEMENTS	CUMUL DES DEPRECIATIONS	VALEUR NETTE COMPTABLE (5-6-7)	OBSERVATIONS
	1	2	3	4	5	6	7	8	9
911	21830000000	2561	MODEUR BANDE BASE LSI 1021	01/01/1988	910,53	910,53	0,00	0,00	
912	21830000000	2562	MODEUR BANDE BASE LSI 1021	01/01/1988	910,53	910,53	0,00	0,00	
913	21830000000	2563	MODEUR BANDE BASE LSI 1021	01/01/1988	910,53	910,53	0,00	0,00	
914	21830000000	2564	MODEUR BANDE BASE LSI 1021	01/01/1988	910,53	910,53	0,00	0,00	
915	21830000000	2569	EXTENSION MEMOIRE	19/11/1988	614,74	614,74	0,00	0,00	
916	21830000000	2574	IMPRIMANTE	18/03/1988	4 568,93	4 568,93	0,00	0,00	
917	21830000000	2580	ECRAN	30/03/1989	479,13	479,13	0,00	0,00	
918	21830000000	2583	CARTOUCHE	14/12/1988	596,65	596,65	0,00	0,00	
919	21830000000	2585	QUESTAR 210	31/01/1989	1 593,14	1 593,14	0,00	0,00	
920	21830000000	2586	QUESTAR 210	31/01/1989	1 593,14	1 593,14	0,00	0,00	
921	21830000000	2587	QUESTAR 210	31/01/1989	1 593,14	1 593,14	0,00	0,00	
922	21830000000	2588	QUESTAR 210	31/01/1989	1 593,14	1 593,14	0,00	0,00	
923	21830000000	2589	QUESTAR 210	31/01/1989	1 593,14	1 593,14	0,00	0,00	
924	21830000000	2590	QUESTAR 210	31/01/1989	1 593,14	1 593,14	0,00	0,00	
925	21830000000	2591	QUESTAR 210	31/01/1989	1 593,14	1 593,14	0,00	0,00	
926	21830000000	2592	QUESTAR 210	31/01/1989	1 593,14	1 593,14	0,00	0,00	
927	21830000000	2593	QUESTAR 210	31/01/1989	1 593,14	1 593,14	0,00	0,00	
928	21830000000	2594	QUESTAR 210	31/01/1989	1 593,14	1 593,14	0,00	0,00	
929	21830000000	2598	QUESTAR 210	30/12/1988	2 042,55	2 042,55	0,00	0,00	
930	21830000000	2599	QUESTAR 210	30/12/1988	1 591,81	1 591,81	0,00	0,00	
931	21830000000	2624	BULL CHARGE DISQUE M4190	01/01/1985	866,05	866,05	0,00	0,00	
932	21830000000	2694	TURBOSAVE	26/05/1989	21 696,54	21 696,54	0,00	0,00	
933	21830000000	2694	ECRAN MONOP 14	01/01/1991	987,12	987,12	0,00	0,00	
934	21830000000	2700	BULL DPS6	28/02/1989	5 610,91	5 610,91	0,00	0,00	
935	21830000000	2702	BULL DPS6	31/08/1989	12 547,83	12 547,83	0,00	0,00	
936	21830000000	2727	JAPY HERMES BAC FEUILLE A FEUILLE	30/03/1989	623,78	623,78	0,00	0,00	
937	21830000000	2728	JAPY HERMES BAC FEUILLE A FEUILLE	30/03/1989	623,78	623,78	0,00	0,00	
938	21830000000	2729	JAPY HERMES BAC FEUILLE A FEUILLE	30/03/1989	623,78	623,78	0,00	0,00	
939	21830000000	2730	JAPY HERMES BAC FEUILLE A FEUILLE	30/03/1989	623,78	623,78	0,00	0,00	
940	21830000000	2732	CANON MACHINE A ECRIRE	25/10/1989	691,58	691,58	0,00	0,00	
941	21830000000	2736	TOSHIBA	24/11/1989	6 175,38	6 175,38	0,00	0,00	
942	21830000000	2737	SCANNER	24/11/1989	2 545,82	2 545,82	0,00	0,00	
943	21830000000	2747	ADAPTATEURS	01/12/1989	1 696,13	1 696,13	0,00	0,00	
944	21830000000	2748	ADAPTATEURS	01/12/1989	1 696,13	1 696,13	0,00	0,00	
945	21830000000	2763	KIT EXTENSION	24/10/1989	19 599,57	19 599,57	0,00	0,00	
946	21830000000	2765	EXCEL PC	07/03/1990	649,45	649,45	0,00	0,00	
947	21830000000	2766	EXCEL PC	07/03/1990	649,45	649,45	0,00	0,00	
948	21830000000	2767	SOLUTION LASER	12/03/1990	479,13	479,13	0,00	0,00	
949	21830000000	2770	KIT CONNEXION	08/12/1989	1 263,82	1 263,82	0,00	0,00	
950	21830000000	2771	KIT CONNEXION	08/12/1989	678,02	678,02	0,00	0,00	
951	21830000000	2772	KIT CONNEXION	08/12/1989	678,02	678,02	0,00	0,00	
952	21830000000	2773	EXTENSION MEMOIRE	15/10/1989	8 138,73	8 138,73	0,00	0,00	
953	21830000000	2775	CANON IMPRIMANTE	06/03/1990	691,58	691,58	0,00	0,00	
954	21830000000	2776	LECTEUR ENCODEUR	31/12/1989	18 054,96	18 054,96	0,00	0,00	
955	21830000000	2777	BULL MICRAL 200	06/03/1990	3 540,69	3 540,69	0,00	0,00	
956	21830000000	2778	BULL MICRAL 200	06/03/1990	3 540,69	3 540,69	0,00	0,00	
957	21830000000	2779	BULL MICRAL 200	06/03/1990	3 540,69	3 540,69	0,00	0,00	
958	21830000000	2780	BULL MICRAL 200	06/03/1990	3 540,69	3 540,69	0,00	0,00	
959	21830000000	2781	BULL MICRAL 200	06/03/1990	3 540,69	3 540,69	0,00	0,00	
960	21830000000	2782	BULL MICRAL 200	22/03/1990	3 540,69	3 540,69	0,00	0,00	
961	21830000000	2783	BULL MICRAL 600	22/03/1990	8 790,62	8 790,62	0,00	0,00	
962	21830000000	2784	IMPRIMANTE	06/03/1990	3 114,90	3 114,90	0,00	0,00	
963	21830000000	2785	IMPRIMANTE	06/03/1990	3 114,90	3 114,90	0,00	0,00	
964	21830000000	2785	IMPRIMANTE	06/03/1990	3 114,90	3 114,90	0,00	0,00	
965	21830000000	2786	IMPRIMANTE	06/03/1990	3 114,90	3 114,90	0,00	0,00	
966	21830000000	2788	IMPRIMANTE	06/03/1990	3 114,90	3 114,90	0,00	0,00	
967	21830000000	2789	DATA DISPLAY	07/11/1989	3 002,80	3 002,80	0,00	0,00	
968	21830000000	2790	RETROPROJECTEUR	07/11/1989	1 059,52	1 059,52	0,00	0,00	
969	21830000000	2792	IMPRIMANTE 400 CPS	05/04/1990	3 927,51	3 927,51	0,00	0,00	
970	21830000000	2796	ENREGISTREUR DE CONFERENCE	29/03/1990	4 890,11	4 890,11	0,00	0,00	
971	21830000000	2797	WIZZARD OPTIMA	06/04/1990	889,74	889,74	0,00	0,00	
972	21830000000	2800	DIGILIST	18/12/1989	696,46	696,46	0,00	0,00	
973	21830000000	2801	DIGILIST	18/12/1989	696,46	696,46	0,00	0,00	
974	21830000000	2802	DIGILIST	18/12/1989	696,46	696,46	0,00	0,00	
975	21830000000	2803	DIGILIST	18/12/1989	696,46	696,46	0,00	0,00	
976	21830000000	2804	DIGILIST	18/12/1989	696,46	696,46	0,00	0,00	
977	21830000000	2805	DIGILIST	18/12/1989	696,46	696,46	0,00	0,00	
978	21830000000	2806	DIGILIST	18/12/1989	696,46	696,46	0,00	0,00	
979	21830000000	2807	DIGILIST	18/12/1989	696,46	696,46	0,00	0,00	
980	21830000000	2808	ADAPTATEUR	17/05/1990	1 763,93	1 763,93	0,00	0,00	

Copyright © Salvia Développement
DocuSign Envelope ID: 050AEFB8-07BE-431D-B315-39E8AF91D18C

AUTRES IMMOBILISATIONS CORPORELLES

ANNEXE VII

215 - INSTALLATIONS TECHNIQUES, MATERIEL ET OUTILLAGE
218 - AUTRES IMMOBILISATIONS CORPORELLES :

Fiche n° 6

	N° DE COMPTE (a)	N° D'INVENTAIRE	DESIGNATION DU MATERIEL OU DESCRIPTION DE L'IMMOBILISATION	DATE DE COMPTABILISATION (b)	VALEUR BRUTE AU BILAN	CUMUL DES AMORTISSEMENTS	CUMUL DES DEPRECIATIONS	VALEUR NETTE COMPTABLE (5-6-7)	OBSERVATIONS
	1	2	3	4	5	6	7	8	9
981	21830000000	2809	ADAPTATEUR	17/05/1990	1 389,66	1 389,66	0,00	0,00	
982	21830000000	2810	ADAPTATEUR	17/05/1990	1 389,66	1 389,66	0,00	0,00	
983	21830000000	2818	TELECOPIEUR	01/06/1990	2 918,00	2 918,00	0,00	0,00	
984	21830000000	2819	DISQUE NUMÚRIQUE	29/06/1990	10 848,27	10 848,27	0,00	0,00	
985	21830000000	2820	MICRO	29/06/1990	578,57	578,57	0,00	0,00	
986	21830000000	2821	BULL.DISQUE AMOVIBLE	01/01/1986	1 012,51	1 012,51	0,00	0,00	
987	21830000000	2827	BULL 6560	05/07/1989	5 817,24	5 817,24	0,00	0,00	
988	21830000000	2885	ADAPTATEUR ANTENNE	12/12/1990	493,60	493,60	0,00	0,00	
989	21830000000	2886	POSTES PORTATIFS VHF	05/07/1990	5 284,56	5 284,56	0,00	0,00	
990	21830000000	2889	CLIP ART	08/01/1991	322,06	322,06	0,00	0,00	
991	21830000000	2890	CLIP ART	08/01/1991	322,06	322,06	0,00	0,00	
992	21830000000	2891	MICROSOFT	08/01/1991	217,71	217,71	0,00	0,00	
993	21830000000	2892	MICROSOFT	08/01/1991	217,71	217,71	0,00	0,00	
994	21830000000	2893	MICROSOFT	08/01/1991	217,71	217,71	0,00	0,00	
995	21830000000	2894	MICROSOFT	08/01/1991	217,71	217,71	0,00	0,00	
996	21830000000	2895	MICROSOFT	08/01/1991	217,71	217,71	0,00	0,00	
997	21830000000	2896	SVM ECRAN	01/02/1991	3 475,06	3 475,06	0,00	0,00	
998	21830000000	2901	BOITE A OUTILS	11/02/1991	612,93	612,93	0,00	0,00	
999	21830000000	2902	MULTIPLEXEURS	18/02/1991	1 464,52	1 464,52	0,00	0,00	
1000	21830000000	2903	MULTIPLEXEURS	18/02/1991	1 464,52	1 464,52	0,00	0,00	
1001	21830000000	2904	MULTIPLEXEURS	18/02/1991	1 464,52	1 464,52	0,00	0,00	
1002	21830000000	2905	MULTIPLEXEURS	18/02/1991	1 464,52	1 464,52	0,00	0,00	
1003	21830000000	2906	MULTIPLEXEURS	21/01/1991	2 469,61	2 469,61	0,00	0,00	
1004	21830000000	2907	MULTIPLEXEURS	21/01/1991	2 469,61	2 469,61	0,00	0,00	
1005	21830000000	2908	MULTIPLEXEURS	21/01/1991	2 469,61	2 469,61	0,00	0,00	
1006	21830000000	2909	MULTIPLEXEURS	21/01/1991	2 469,61	2 469,61	0,00	0,00	
1007	21830000000	2910	MULTIPLEXEURS	21/01/1991	2 469,61	2 469,61	0,00	0,00	
1008	21830000000	2911	MULTIPLEXEURS	21/01/1991	2 469,61	2 469,61	0,00	0,00	
1009	21830000000	2912	MULTIPLEXEURS	21/01/1991	2 469,61	2 469,61	0,00	0,00	
1010	21830000000	2913	MULTIPLEXEURS	21/01/1991	2 469,61	2 469,61	0,00	0,00	
1011	21830000000	2914	MULTIPLEXEURS	21/01/1991	2 327,68	2 327,68	0,00	0,00	
1012	21830000000	2915	MULTIPLEXEURS	21/01/1991	2 327,68	2 327,68	0,00	0,00	
1013	21830000000	2916	MULTIPLEXEURS	21/01/1991	2 327,68	2 327,68	0,00	0,00	
1014	21830000000	2917	MULTIPLEXEURS	21/01/1991	2 327,68	2 327,68	0,00	0,00	
1015	21830000000	2918	POSTE GL 160	21/02/1991	681,59	681,59	0,00	0,00	
1016	21830000000	2940	ECRAN MONOP 14	15/01/1991	987,12	987,12	0,00	0,00	
1017	21830000000	2941	ECRAN MONOP 14	15/01/1991	987,12	987,12	0,00	0,00	
1018	21830000000	2942	ECRAN MONOP 14	15/01/1991	987,12	987,12	0,00	0,00	
1019	21830000000	2943	ECRAN MONOP 14	15/01/1991	987,12	987,12	0,00	0,00	
1020	21830000000	2944	ECRAN MONOP 14	15/01/1991	987,12	987,12	0,00	0,00	
1021	21830000000	2945	ECRAN MONOP 14	15/01/1991	987,12	987,12	0,00	0,00	
1022	21830000000	2946	ECRAN MONOP 14	15/01/1991	987,12	987,12	0,00	0,00	
1023	21830000000	2947	ECRAN MONOP 14	15/01/1991	987,12	987,12	0,00	0,00	
1024	21830000000	2948	ECRAN MONOP 14	15/01/1991	987,12	987,12	0,00	0,00	
1025	21830000000	2949	ECRAN MONOP 14	15/01/1991	987,12	987,12	0,00	0,00	
1026	21830000000	2950	ECRAN MONOP 14	15/01/1991	987,12	987,12	0,00	0,00	
1027	21830000000	2951	ECRAN MONOP 14	15/01/1991	987,12	987,12	0,00	0,00	
1028	21830000000	2952	ECRAN MONOP 14	15/01/1991	987,12	987,12	0,00	0,00	
1029	21830000000	2953	ECRAN MONOP 14	15/01/1991	987,12	987,12	0,00	0,00	
1030	21830000000	2954	ECRAN MONOP 14	15/01/1991	987,12	987,12	0,00	0,00	
1031	21830000000	2955	ECRAN MONOP 14	28/01/1991	987,12	987,12	0,00	0,00	
1032	21830000000	2956	ECRAN MONOP 14	28/01/1991	987,12	987,12	0,00	0,00	
1033	21830000000	2957	ECRAN MONOP 14	28/01/1991	987,12	987,12	0,00	0,00	
1034	21830000000	2958	ECRAN MONOP 14	28/01/1991	987,12	987,12	0,00	0,00	
1035	21830000000	2959	ECRAN MONOP 14	28/01/1991	987,12	987,12	0,00	0,00	
1036	21830000000	2960	ECRAN MONOP 14	28/01/1991	987,12	987,12	0,00	0,00	
1037	21830000000	2961	ECRAN MONOP 14	28/01/1991	987,12	987,12	0,00	0,00	
1038	21830000000	2962	ECRAN MONOP 14	28/01/1991	987,12	987,12	0,00	0,00	
1039	21830000000	2963	ECRAN MONOP 14	28/01/1991	987,12	987,12	0,00	0,00	
1040	21830000000	2965	ECRAN MONOP 14	28/01/1991	987,12	987,12	0,00	0,00	
1041	21830000000	2966	ECRAN MONOP 14	28/01/1991	987,12	987,12	0,00	0,00	
1042	21830000000	2967	ECRAN MONOP 14	28/01/1991	987,12	987,12	0,00	0,00	
1043	21830000000	2988	MULTIPLEXEURS	04/03/1991	1 464,52	1 464,52	0,00	0,00	
1044	21830000000	2989	MULTIPLEXEURS	04/03/1991	1 464,52	1 464,52	0,00	0,00	
1045	21830000000	2990	MULTIPLEXEURS	04/03/1991	1 464,52	1 464,52	0,00	0,00	
1046	21830000000	2991	MULTIPLEXEURS	04/03/1991	1 464,52	1 464,52	0,00	0,00	
1047	21830000000	2997	LASERJET	14/03/1991	4 785,53	4 785,53	0,00	0,00	
1048	21830000000	2998	LECTEUR EXABYTE	29/05/1991	10 848,27	10 848,27	0,00	0,00	
1049	21830000000	2999	MASSICOT	15/04/1991	1 127,97	1 127,97	0,00	0,00	
1050	21830000000	3000	DESTRUCTEUR PAPIER	15/04/1991	1 389,23	1 389,23	0,00	0,00	

Copyright © Salvia Développement
DocuSign Envelope ID: 050AEFB8-07BE-431D-B315-39E8AF91D18C

AUTRES IMMOBILISATIONS CORPORELLES

ANNEXE VII

215 - INSTALLATIONS TECHNIQUES, MATERIEL ET OUTILLAGE
218 - AUTRES IMMOBILISATIONS CORPORELLES :

Fiche n° 6

	N° DE COMPTE (a)	N° D'INVENTAIRE	DESIGNATION DU MATERIEL OU DESCRIPTION DE L'IMMOBILISATION	DATE DE COMPTABILISATION (b)	VALEUR BRUTE AU BILAN	CUMUL DES AMORTISSEMENTS	CUMUL DES DEPRECIATIONS	VALEUR NETTE COMPTABLE (5-6-7)	OBSERVATIONS
	1	2	3	4	5	6	7	8	9
1051	21830000000	3022	STREAMER	28/05/1991	914,42	914,42	0,00	0,00	
1052	21830000000	3029	COPAM	05/07/1991	3 840,29	3 840,29	0,00	0,00	
1053	21830000000	3036	IMPRIMANTE	22/07/1991	8 077,90	8 077,90	0,00	0,00	
1054	21830000000	3043	Z386 ZX MICRO	04/06/1991	3 760,73	3 760,73	0,00	0,00	
1055	21830000000	3044	Z386 ZX MICRO	04/06/1991	3 760,73	3 760,73	0,00	0,00	
1056	21830000000	3045	Z386 ZX MICRO	04/06/1991	3 760,73	3 760,73	0,00	0,00	
1057	21830000000	3046	IMPRIMANTE LASER	04/06/1991	1 894,20	1 894,20	0,00	0,00	
1058	21830000000	3047	IMPRIMANTE LASER	04/06/1991	1 894,20	1 894,20	0,00	0,00	
1059	21830000000	3049	ETERNET CABLES	19/07/1991	14 753,20	14 753,20	0,00	0,00	
1060	21830000000	3050	ETERNET CARTES	01/08/1991	11 234,74	11 234,74	0,00	0,00	
1061	21830000000	3053	ECRAN 14 MONOCHROME	05/09/1991	1 128,22	1 128,22	0,00	0,00	
1062	21830000000	3054	CAPOT INSONORISANT	05/09/1991	773,84	773,84	0,00	0,00	
1063	21830000000	3055	ECRAN 14 MONOCHROME	05/09/1991	1 128,22	1 128,22	0,00	0,00	
1064	21830000000	3056	ECRAN 14 MONOCHROME	05/09/1991	1 128,22	1 128,22	0,00	0,00	
1065	21830000000	3057	ECRAN 14 MONOCHROME	05/09/1991	1 128,22	1 128,22	0,00	0,00	
1066	21830000000	3058	ECRAN 14 MONOCHROME	05/09/1991	1 128,22	1 128,22	0,00	0,00	
1067	21830000000	3059	ECRAN 14 MONOCHROME	05/09/1991	1 128,22	1 128,22	0,00	0,00	
1068	21830000000	3060	ECRAN 14 MONOCHROME	05/09/1991	1 128,22	1 128,22	0,00	0,00	
1069	21830000000	3061	ECRAN 14 MONOCHROME	05/09/1991	1 128,22	1 128,22	0,00	0,00	
1070	21830000000	3062	ECRAN 14 MONOCHROME	05/09/1991	1 128,22	1 128,22	0,00	0,00	
1071	21830000000	3063	ECRAN 14 MONOCHROME	05/09/1991	1 128,22	1 128,22	0,00	0,00	
1072	21830000000	3068	COMPAQ VGF	01/08/1991	793,28	793,28	0,00	0,00	
1073	21830000000	3071	Z386 MICRO	26/07/1991	2 856,71	2 856,71	0,00	0,00	
1074	21830000000	3072	Z386 MICRO	26/07/1991	2 856,71	2 856,71	0,00	0,00	
1075	21830000000	3073	Z386 MICRO	26/07/1991	2 856,71	2 856,71	0,00	0,00	
1076	21830000000	3074	Z386 MICRO	26/07/1991	2 856,71	2 856,71	0,00	0,00	
1077	21830000000	3075	Z386 MICRO	26/07/1991	2 856,71	2 856,71	0,00	0,00	
1078	21830000000	3076	MICRO Z386SX	26/07/1991	3 461,32	3 461,32	0,00	0,00	
1079	21830000000	3077	MICRO Z386SX	26/07/1991	3 461,32	3 461,32	0,00	0,00	
1080	21830000000	3078	IMPRIMANTE	26/07/1991	2 090,10	2 090,10	0,00	0,00	
1081	21830000000	3079	IMPRIMANTE	26/07/1991	2 090,10	2 090,10	0,00	0,00	
1082	21830000000	3080	IMPRIMANTE	26/07/1991	2 090,10	2 090,10	0,00	0,00	
1083	21830000000	3082	COMPUPRINT INTERFACE	18/09/1991	3 081,92	3 081,92	0,00	0,00	
1084	21830000000	3083	COMPUPRINT INTERFACE	18/09/1991	3 081,92	3 081,92	0,00	0,00	
1085	21830000000	3084	COMPUPRINT INTERFACE	18/09/1991	3 081,92	3 081,92	0,00	0,00	
1086	21830000000	3085	BAC FEUILLE A FEUILLE	18/09/1991	535,18	535,18	0,00	0,00	
1087	21830000000	3086	KIT SAUVEGARDE	01/08/1991	2 500,53	2 500,53	0,00	0,00	
1088	21830000000	3088	TOSHIBA MICRO 386SX	10/09/1991	4 448,39	4 448,39	0,00	0,00	
1089	21830000000	3089	TOSHIBA MICRO 386SX	10/09/1991	4 448,39	4 448,39	0,00	0,00	
1090	21830000000	3090	TOSHIBA MICRO 386SX	10/09/1991	4 448,39	4 448,39	0,00	0,00	
1091	21830000000	3091	TOSHIBA MICRO 386SX	10/09/1991	4 448,39	4 448,39	0,00	0,00	
1092	21830000000	3092	TOSHIBA MICRO 386SX	10/09/1991	4 448,39	4 448,39	0,00	0,00	
1093	21830000000	3093	TOSHIBA MICRO 386SX	10/09/1991	4 448,39	4 448,39	0,00	0,00	
1094	21830000000	3094	CARTE DE COMMUNICATION	10/09/1991	797,89	797,89	0,00	0,00	
1095	21830000000	3095	CARTE DE COMMUNICATION	10/09/1991	797,89	797,89	0,00	0,00	
1096	21830000000	3096	CANON IMPRIMANTE	10/09/1991	574,60	574,60	0,00	0,00	
1097	21830000000	3097	CANON IMPRIMANTE	10/09/1991	574,60	574,60	0,00	0,00	
1098	21830000000	3098	CANON IMPRIMANTE	10/09/1991	574,60	574,60	0,00	0,00	
1099	21830000000	3176	MICRO ORDINATEUR	11/10/1991	3 616,09	3 616,09	0,00	0,00	
1100	21830000000	3197	MODEM DPS6	21/11/1991	920,57	920,57	0,00	0,00	
1101	21830000000	3198	MODEM DPS6	21/11/1991	920,57	920,57	0,00	0,00	
1102	21830000000	3199	CARTE MODEM MICRO	21/11/1991	906,73	906,73	0,00	0,00	
1103	21830000000	3200	CARTE MODEM MICRO	21/11/1991	906,73	906,73	0,00	0,00	
1104	21830000000	3209	ZENITH MICRO	20/12/1991	8 781,68	8 781,68	0,00	0,00	
1105	21830000000	3216	NEC P60 IMPRIMANTE	18/12/1991	948,50	948,50	0,00	0,00	
1106	21830000000	3217	NEC P60 IMPRIMANTE	18/12/1991	948,50	948,50	0,00	0,00	
1107	21830000000	3218	NEC P60 IMPRIMANTE	18/12/1991	948,50	948,50	0,00	0,00	
1108	21830000000	3219	NEC P60 IMPRIMANTE	18/12/1991	948,50	948,50	0,00	0,00	
1109	21830000000	3220	NEC P60 IMPRIMANTE	18/12/1991	948,50	948,50	0,00	0,00	
1110	21830000000	3221	NEC P70 IMPRIMANTE	18/12/1991	1 261,11	1 261,11	0,00	0,00	
1111	21830000000	3222	NEC P70 IMPRIMANTE	18/12/1991	1 261,11	1 261,11	0,00	0,00	
1112	21830000000	3223	NEC P70 IMPRIMANTE	18/12/1991	1 261,11	1 261,11	0,00	0,00	
1113	21830000000	3224	NEC P70 IMPRIMANTE	18/12/1991	1 261,11	1 261,11	0,00	0,00	
1114	21830000000	3225	NEC P70 IMPRIMANTE	18/12/1991	1 261,11	1 261,11	0,00	0,00	
1115	21830000000	3226	ZENITH 386 STATION RESEAU	18/12/1991	1 806,24	1 806,24	0,00	0,00	
1116	21830000000	3227	ZENITH 386 STATION RESEAU	18/12/1991	1 806,24	1 806,24	0,00	0,00	
1117	21830000000	3228	ZENITH 386 STATION RESEAU	18/12/1991	1 806,24	1 806,24	0,00	0,00	
1118	21830000000	3229	ZENITH 386 STATION RESEAU	18/12/1991	1 806,24	1 806,24	0,00	0,00	
1119	21830000000	3230	ZENITH 386 STATION RESEAU	18/12/1991	1 806,24	1 806,24	0,00	0,00	
1120	21830000000	3231	ZENITH 386 STATION RESEAU	18/12/1991	1 806,24	1 806,24	0,00	0,00	

Copyright © Salvia Développement
DocuSign Envelope ID: 050AEFB8-07BE-431D-B315-39E8AF91D18C

AUTRES IMMOBILISATIONS CORPORELLES

ANNEXE VII

215 - INSTALLATIONS TECHNIQUES, MATERIEL ET OUTILLAGE
218 - AUTRES IMMOBILISATIONS CORPORELLES :

Fiche n° 6

	N° DE COMPTE (a)	N° D'INVENTAIRE	DESIGNATION DU MATERIEL OU DESCRIPTION DE L'IMMOBILISATION	DATE DE COMPTABILISATION (b)	VALEUR BRUTE AU BILAN	CUMUL DES AMORTISSEMENTS	CUMUL DES DEPRECIATIONS	VALEUR NETTE COMPTABLE (5-6-7)	OBSERVATIONS
	1	2	3	4	5	6	7	8	9
1121	21830000000	3232	ZENITH 386 STATION RESEAU	18/12/1991	1 806,24	1 806,24	0,00	0,00	
1122	21830000000	3233	ZENITH 386 STATION RESEAU	18/12/1991	1 806,24	1 806,24	0,00	0,00	
1123	21830000000	3234	ZENITH 386 STATION RESEAU	18/12/1991	1 806,24	1 806,24	0,00	0,00	
1124	21830000000	3235	ZENITH 386 STATION RESEAU	18/12/1991	1 806,24	1 806,24	0,00	0,00	
1125	21830000000	3236	ZENITH 386 STATION RESEAU	18/12/1991	1 806,24	1 806,24	0,00	0,00	
1126	21830000000	3237	ZENITH 386 STATION RESEAU	18/12/1991	1 806,24	1 806,24	0,00	0,00	
1127	21830000000	3238	ZENITH 386 STATION RESEAU	18/12/1991	1 806,24	1 806,24	0,00	0,00	
1128	21830000000	3239	ZENITH 386 STATION RESEAU	18/12/1991	1 806,24	1 806,24	0,00	0,00	
1129	21830000000	3240	ZENITH 386 STATION RESEAU	18/12/1991	1 806,24	1 806,24	0,00	0,00	
1130	21830000000	3241	CARTE RESEAU TIARA 8 BITS	18/12/1991	407,57	407,57	0,00	0,00	
1131	21830000000	3242	CARTE RESEAU TIARA 8 BITS	18/12/1991	407,57	407,57	0,00	0,00	
1132	21830000000	3243	CARTE RESEAU TIARA 8 BITS	18/12/1991	407,57	407,57	0,00	0,00	
1133	21830000000	3244	CARTE RESEAU TIARA 8 BITS	18/12/1991	407,57	407,57	0,00	0,00	
1134	21830000000	3245	CARTE RESEAU TIARA 8 BITS	18/12/1991	407,57	407,57	0,00	0,00	
1135	21830000000	3246	CARTE RESEAU TIARA 8 BITS	18/12/1991	407,57	407,57	0,00	0,00	
1136	21830000000	3247	CARTE RESEAU TIARA 8 BITS	18/12/1991	562,70	562,70	0,00	0,00	
1137	21830000000	3248	CARTE RESEAU TIARA 8 BITS	18/12/1991	562,70	562,70	0,00	0,00	
1138	21830000000	3249	CARTE RESEAU TIARA 8 BITS	18/12/1991	562,70	562,70	0,00	0,00	
1139	21830000000	3250	CARTE RESEAU TIARA 8 BITS	18/12/1991	562,70	562,70	0,00	0,00	
1140	21830000000	3251	CARTE RESEAU TIARA 8 BITS	18/12/1991	562,70	562,70	0,00	0,00	
1141	21830000000	3252	CARTE RESEAU TIARA 8 BITS	18/12/1991	562,70	562,70	0,00	0,00	
1142	21830000000	3253	CARTE RESEAU TIARA 8 BITS	18/12/1991	562,70	562,70	0,00	0,00	
1143	21830000000	3254	CARTE RESEAU TIARA 8 BITS	18/12/1991	562,70	562,70	0,00	0,00	
1144	21830000000	3255	CARTE RESEAU TIARA 8 BITS	18/12/1991	562,70	562,70	0,00	0,00	
1145	21830000000	3256	CARTE RESEAU TIARA 8 BITS	18/12/1991	562,70	562,70	0,00	0,00	
1146	21830000000	3257	CARTE RESEAU TIARA 8 BITS	18/12/1991	562,70	562,70	0,00	0,00	
1147	21830000000	3258	CARTE RESEAU TIARA 8 BITS	18/12/1991	562,70	562,70	0,00	0,00	
1148	21830000000	3259	CARTE RESEAU TIARA 8 BITS	18/12/1991	562,70	562,70	0,00	0,00	
1149	21830000000	3260	CARTE RESEAU TIARA 8 BITS	18/12/1991	562,70	562,70	0,00	0,00	
1150	21830000000	3261	CARTE RESEAU TIARA 8 BITS	18/12/1991	562,70	562,70	0,00	0,00	
1151	21830000000	3262	CARTE RESEAU TIARA 8 BITS	18/12/1991	562,70	562,70	0,00	0,00	
1152	21830000000	3263	CARTE RESEAU TIARA 8 BITS	18/12/1991	562,70	562,70	0,00	0,00	
1153	21830000000	3264	CARTE RESEAU TIARA 8 BITS	18/12/1991	562,70	562,70	0,00	0,00	
1154	21830000000	3265	CARTE RESEAU TIARA 8 BITS	18/12/1991	562,70	562,70	0,00	0,00	
1155	21830000000	3266	CARTE RESEAU TIARA 8 BITS	18/12/1991	562,70	562,70	0,00	0,00	
1156	21830000000	3267	CARTE RESEAU TIARA 8 BITS	18/12/1991	562,70	562,70	0,00	0,00	
1157	21830000000	3268	CARTE RESEAU TIARA 8 BITS	18/12/1991	562,70	562,70	0,00	0,00	
1158	21830000000	3269	CARTE RESEAU TIARA 8 BITS	18/12/1991	562,70	562,70	0,00	0,00	
1159	21830000000	3270	CARTE RESEAU TIARA 8 BITS	18/12/1991	562,70	562,70	0,00	0,00	
1160	21830000000	3271	CARTE RESEAU TIARA 8 BITS	18/12/1991	562,70	562,70	0,00	0,00	
1161	21830000000	3283	IMPRIMANTE NEC P90	30/10/1991	2 090,10	2 090,10	0,00	0,00	
1162	21830000000	3284	IMPRIMANTE NEC P90	30/10/1991	2 090,10	2 090,10	0,00	0,00	
1163	21830000000	3285	IMPRIMANTE NEC P90	30/10/1991	2 090,10	2 090,10	0,00	0,00	
1164	21830000000	3286	IMPRIMANTE NEC P90	30/10/1991	2 090,10	2 090,10	0,00	0,00	
1165	21830000000	3287	EXTENSION MEMOIRE	23/01/1992	13 289,13	13 289,13	0,00	0,00	
1166	21830000000	3288	EXTENSION MEMOIRE	23/01/1992	10 305,86	10 305,86	0,00	0,00	
1167	21830000000	3290	COPAM EXTENSION	15/02/1992	721,41	721,41	0,00	0,00	
1168	21830000000	3291	COPAM COPROCESSEUR	15/02/1992	522,53	522,53	0,00	0,00	
1169	21830000000	3292	DAT CARTOUCHES	22/02/1992	467,83	467,83	0,00	0,00	
1170	21830000000	3293	ECRAN 80386	22/02/1992	2 914,12	2 914,12	0,00	0,00	
1171	21830000000	3294	EDSI CARTES	22/02/1992	3 948,50	3 948,50	0,00	0,00	
1172	21830000000	3295	COPAM EXTENSION MEMOIRE	22/02/1992	541,06	541,06	0,00	0,00	
1173	21830000000	3296	COPAM EXTENSION MEMOIRE	22/02/1992	541,06	541,06	0,00	0,00	
1174	21830000000	3297	COPAM ECRAN COULEUR	22/02/1992	3 356,18	3 356,18	0,00	0,00	
1175	21830000000	3298	COFFRE FORT	19/02/1992	1 821,42	1 821,42	0,00	0,00	
1176	21830000000	3323	COMPAQ UNITE CENTRALE	01/08/1991	11 994,12	11 994,12	0,00	0,00	
1177	21830000000	3330	CAPOTS	23/03/1992	934,24	934,24	0,00	0,00	
1178	21830000000	3331	CAPOTS	23/03/1992	934,24	934,24	0,00	0,00	
1179	21830000000	3332	CAPOTS	23/03/1992	934,24	934,24	0,00	0,00	
1180	21830000000	3333	CAPOTS	23/03/1992	934,24	934,24	0,00	0,00	
1181	21830000000	3334	CAPOTS	23/03/1992	934,24	934,24	0,00	0,00	
1182	21830000000	3335	CAPOTS	23/03/1992	934,24	934,24	0,00	0,00	
1183	21830000000	3336	CAPOTS	23/03/1992	934,24	934,24	0,00	0,00	
1184	21830000000	3337	ECRAN CLAVIER INTERFACE	23/03/1992	3 836,27	3 836,27	0,00	0,00	
1185	21830000000	3338	ECRAN CLAVIER INTERFACE	23/03/1992	3 836,27	3 836,27	0,00	0,00	
1186	21830000000	3339	ECRAN CLAVIER INTERFACE	23/03/1992	3 836,27	3 836,27	0,00	0,00	
1187	21830000000	3340	ECRAN CLAVIER INTERFACE	23/03/1992	3 836,27	3 836,27	0,00	0,00	
1188	21830000000	3341	ECRAN CLAVIER INTERFACE	23/03/1992	3 836,27	3 836,27	0,00	0,00	
1189	21830000000	3342	INTERFACE CABLES	23/03/1992	2 770,63	2 770,63	0,00	0,00	
1190	21830000000	3343	INTERFACE CABLES	23/03/1992	2 770,63	2 770,63	0,00	0,00	

Copyright © Salvia Développement
DocuSign Envelope ID: 050AEFB8-07BE-431D-B315-39E8AF91D18C

AUTRES IMMOBILISATIONS CORPORELLES

ANNEXE VII

215 - INSTALLATIONS TECHNIQUES, MATERIEL ET OUTILLAGE
218 - AUTRES IMMOBILISATIONS CORPORELLES :

Fiche n° 6

	N° DE COMPTE (a)	N° D'INVENTAIRE	DESIGNATION DU MATERIEL OU DESCRIPTION DE L'IMMOBILISATION	DATE DE COMPTABILISATION (b)	VALEUR BRUTE AU BILAN	CUMUL DES AMORTISSEMENTS	CUMUL DES DEPRECIATIONS	VALEUR NETTE COMPTABLE (5-6-7)	OBSERVATIONS
	1	2	3	4	5	6	7	8	9
1191	21830000000	3344	CANON EXTENSION	04/03/1992	448,40	448,40	0,00	0,00	
1192	21830000000	3345	CANON EXTENSION	04/03/1992	448,40	448,40	0,00	0,00	
1193	21830000000	3365	CAPOTS	15/05/1992	911,34	911,34	0,00	0,00	
1194	21830000000	3366	CAPOTS	15/05/1992	911,35	911,35	0,00	0,00	
1195	21830000000	3367	CAPOTS	15/05/1992	911,35	911,35	0,00	0,00	
1196	21830000000	3368	IMPRIMANTE	15/05/1992	3 136,23	3 136,23	0,00	0,00	
1197	21830000000	3369	ZENITH 386SX20	13/05/1992	2 659,24	2 659,24	0,00	0,00	
1198	21830000000	3370	ZENITH 386SX20	13/05/1992	2 659,24	2 659,24	0,00	0,00	
1199	21830000000	3371	ZENITH 386SX20	13/05/1992	2 659,24	2 659,24	0,00	0,00	
1200	21830000000	3372	ZENITH 386SX20	13/05/1992	2 659,24	2 659,24	0,00	0,00	
1201	21830000000	3373	ZENITH 386SX20	13/05/1992	2 659,24	2 659,24	0,00	0,00	
1202	21830000000	3374	ZENITH 386SX20	13/05/1992	2 659,24	2 659,24	0,00	0,00	
1203	21830000000	3377	INT 150	05/05/1992	2 274,28	2 274,28	0,00	0,00	
1204	21830000000	3379	PSS9911	05/05/1992	1 552,21	1 552,21	0,00	0,00	
1205	21830000000	3396	COFFRE FORT	30/04/1992	1 217,90	1 217,90	0,00	0,00	
1206	21830000000	3412	TELEPHONE SANS FIL	15/05/1992	835,32	835,32	0,00	0,00	
1207	21830000000	3420	PAGEMASTER IMPRIMANTE	02/07/1992	3 128,19	3 128,19	0,00	0,00	
1208	21830000000	3426	ECRAN COULEUR	26/06/1992	467,45	467,45	0,00	0,00	
1209	21830000000	3427	ECRAN COULEUR	26/06/1992	467,45	467,45	0,00	0,00	
1210	21830000000	3428	ECRAN COULEUR	26/06/1992	467,45	467,45	0,00	0,00	
1211	21830000000	3429	ECRAN COULEUR	26/06/1992	467,45	467,45	0,00	0,00	
1212	21830000000	3430	ECRAN COULEUR	26/06/1992	467,45	467,45	0,00	0,00	
1213	21830000000	3431	ECRAN COULEUR	26/06/1992	467,45	467,45	0,00	0,00	
1214	21830000000	3432	ECRAN COULEUR	26/06/1992	467,45	467,45	0,00	0,00	
1215	21830000000	3433	EPSON IMPRIMANTE DLQ2000	30/06/1992	1 884,06	1 884,06	0,00	0,00	
1216	21830000000	3434	EPSON IMPRIMANTE DLQ2000	30/06/1992	1 884,06	1 884,06	0,00	0,00	
1217	21830000000	3435	EPSON IMPRIMANTE DLQ2000	30/06/1992	1 884,06	1 884,06	0,00	0,00	
1218	21830000000	3436	EPSON IMPRIMANTE DLQ2000	30/06/1992	1 884,06	1 884,06	0,00	0,00	
1219	21830000000	3437	NEC P70 IMPRIMANTE	30/06/1992	1 261,11	1 261,11	0,00	0,00	
1220	21830000000	3438	NEC P70 IMPRIMANTE	30/06/1992	1 261,11	1 261,11	0,00	0,00	
1221	21830000000	3439	NEC P70 IMPRIMANTE	30/06/1992	1 261,11	1 261,11	0,00	0,00	
1222	21830000000	3440	NEC P70 IMPRIMANTE	30/06/1992	1 261,11	1 261,11	0,00	0,00	
1223	21830000000	3441	NEC P70 IMPRIMANTE	30/06/1992	1 261,11	1 261,11	0,00	0,00	
1224	21830000000	3442	DISQUE 212MO	23/07/1992	1 006,45	1 006,45	0,00	0,00	
1225	21830000000	3444	OUVRE LETTRES	15/08/1992	808,74	808,74	0,00	0,00	
1226	21830000000	3460	COPAM AT386	20/08/1992	2 575,74	2 575,74	0,00	0,00	
1227	21830000000	3461	COPAM AT386	20/08/1992	2 575,74	2 575,74	0,00	0,00	
1228	21830000000	3462	COPAM AT386	20/08/1992	2 575,74	2 575,74	0,00	0,00	
1229	21830000000	3463	CANON COPIEUR	27/08/1992	1 202,35	1 202,35	0,00	0,00	
1230	21830000000	3506	COFFRE FORT	14/10/1992	1 433,42	1 433,42	0,00	0,00	
1231	21830000000	3507	ZENITH EXTENSION MEMOIRE	30/09/1992	336,66	336,66	0,00	0,00	
1232	21830000000	3508	ZENITH EXTENSION MEMOIRE	30/09/1992	499,02	499,02	0,00	0,00	
1233	21830000000	3524	ZENITH EXTENSION MEMOIRE	30/09/1992	499,02	499,02	0,00	0,00	
1234	21830000000	3533	PAGEMASTER 20 IMPRIMANTE	13/11/1992	5 062,53	5 062,53	0,00	0,00	
1235	21830000000	3534	PAGEMASTER 20 IMPRIMANTE	13/11/1992	5 062,53	5 062,53	0,00	0,00	
1236	21830000000	3539	PERFO RELIEUR	17/11/1992	3 598,01	3 598,01	0,00	0,00	
1237	21830000000	3540	SUREBIND 2000	17/11/1992	1 721,26	1 721,26	0,00	0,00	
1238	21830000000	3541	ECRAN DMU3102 CLAVIER CABLES	09/11/1992	1 204,16	1 204,16	0,00	0,00	
1239	21830000000	3542	ECRAN DMU3102 CLAVIER CABLES	09/11/1992	1 204,16	1 204,16	0,00	0,00	
1240	21830000000	3543	ECRAN DMU3102 CLAVIER CABLES	09/11/1992	1 204,16	1 204,16	0,00	0,00	
1241	21830000000	3544	ECRAN DMU3102 CLAVIER CABLES	09/11/1992	1 204,16	1 204,16	0,00	0,00	
1242	21830000000	3545	ECRAN DMU3102 CLAVIER CABLES	09/11/1992	1 204,16	1 204,16	0,00	0,00	
1243	21830000000	3546	EXTENSION	02/12/1992	896,79	896,79	0,00	0,00	
1244	21830000000	3547	BOITIER MULTIPLICATEUR	02/12/1992	650,90	650,90	0,00	0,00	
1245	21830000000	3548	EPSON IMPRIMANTE	27/11/1992	3 107,27	3 107,27	0,00	0,00	
1246	21830000000	3549	EPSON IMPRIMANTE	27/11/1992	3 107,27	3 107,27	0,00	0,00	
1247	21830000000	3550	EPSON IMPRIMANTE	27/11/1992	2 063,54	2 063,54	0,00	0,00	
1248	21830000000	3552	ZENITH 325SX	14/12/1992	1 613,14	1 613,14	0,00	0,00	
1249	21830000000	3553	ZENITH 325SX	14/12/1992	1 613,14	1 613,14	0,00	0,00	
1250	21830000000	3554	ZENITH 325SX	14/12/1992	1 613,14	1 613,14	0,00	0,00	
1251	21830000000	3555	EXTENSION MEMOIRE 2MO	14/12/1992	163,81	163,81	0,00	0,00	
1252	21830000000	3558	MODEUR BANDE BASE LSI 1021	01/01/1988	910,53	910,53	0,00	0,00	
1253	21830000000	3562	DELIASSEUR	03/02/1993	7 337,24	7 337,24	0,00	0,00	
1254	21830000000	3565	DELIASSEUR	22/03/1993	618,16	618,16	0,00	0,00	
1255	21830000000	3566	EXTENSION MEMOIRE 2MO	14/12/1992	163,81	163,81	0,00	0,00	
1256	21830000000	3567	EXTENSION MEMOIRE 2MO	14/12/1992	163,81	163,81	0,00	0,00	
1257	21830000000	3568	EXTENSION MEMOIRE 2MO	14/12/1992	163,81	163,81	0,00	0,00	
1258	21830000000	3569	EXTENSION MEMOIRE 2MO	14/12/1992	163,81	163,81	0,00	0,00	
1259	21830000000	3570	CANON PHOTOCOPIEUR FC2	22/03/1993	987,19	987,19	0,00	0,00	
1260	21830000000	3571	CANON PHOTOCOPIEUR FC2	22/03/1993	987,19	987,19	0,00	0,00	

Copyright © Salvia Développement
DocuSign Envelope ID: 050AEFB8-07BE-431D-B315-39E8AF91D18C

AUTRES IMMOBILISATIONS CORPORELLES

ANNEXE VII

215 - INSTALLATIONS TECHNIQUES, MATERIEL ET OUTILLAGE
218 - AUTRES IMMOBILISATIONS CORPORELLES :

Fiche n° 6

	N° DE COMPTE (a)	N° D'INVENTAIRE	DESIGNATION DU MATERIEL OU DESCRIPTION DE L'IMMOBILISATION	DATE DE COMPTABILISATION (b)	VALEUR BRUTE AU BILAN	CUMUL DES AMORTISSEMENTS	CUMUL DES DEPRECIATIONS	VALEUR NETTE COMPTABLE (5-6-7)	OBSERVATIONS
	1	2	3	4	5	6	7	8	9
1261	21830000000	3572	CANON PHOTOCOPIEUR FC2	22/03/1993	987,19	987,19	0,00	0,00	
1262	21830000000	3573	CANON PHOTOCOPIEUR FC2	22/03/1993	987,19	987,19	0,00	0,00	
1263	21830000000	3574	CANON PHOTOCOPIEUR FC2	22/03/1993	987,19	987,19	0,00	0,00	
1264	21830000000	3575	COFFRE FORT	13/05/1993	1 164,20	1 164,20	0,00	0,00	
1265	21830000000	3577	COFFRE FORT	16/03/1993	1 281,90	1 281,90	0,00	0,00	
1266	21830000000	3584	RAYONNAGES	06/04/1993	785,60	785,60	0,00	0,00	
1267	21830000000	3585	ZENITH Z433	01/06/1993	1 946,72	1 946,72	0,00	0,00	
1268	21830000000	3586	IMPRIMANTE HP4M	17/05/1993	2 143,98	2 143,98	0,00	0,00	
1269	21830000000	3587	MULTIPLEXEUR	27/05/1993	2 838,63	2 838,63	0,00	0,00	
1270	21830000000	3590	EPSON IMPRIMANTE LQ2550	11/01/1993	2 340,37	2 340,37	0,00	0,00	
1271	21830000000	3591	EPSON IMPRIMANTE LQ2550	11/01/1993	2 108,54	2 108,54	0,00	0,00	
1272	21830000000	3595	MACHINE ENDOSSER CHEQUES	18/06/1993	3 132,98	3 132,98	0,00	0,00	
1273	21830000000	3600	ZENITH 433SX	23/06/1993	1 946,72	1 946,72	0,00	0,00	
1274	21830000000	3601	ZENITH 433SX	23/06/1993	1 946,72	1 946,72	0,00	0,00	
1275	21830000000	3602	ZENITH 433SX	23/06/1993	1 946,72	1 946,72	0,00	0,00	
1276	21830000000	3603	ZENITH 433SX	23/06/1993	1 946,72	1 946,72	0,00	0,00	
1277	21830000000	3604	ZENITH 433SX	23/06/1993	1 946,72	1 946,72	0,00	0,00	
1278	21830000000	3605	ZENITH 433SX	23/06/1993	1 946,72	1 946,72	0,00	0,00	
1279	21830000000	3607	ZENITH 433SX	23/06/1993	1 946,72	1 946,72	0,00	0,00	
1280	21830000000	3608	MONITEUR 17FTM	23/06/1993	1 264,36	1 264,36	0,00	0,00	
1281	21830000000	3613	U.C COPAM 486	18/08/1993	3 652,25	3 652,25	0,00	0,00	
1282	21830000000	3614	U.C COPAM 486	18/08/1993	3 652,25	3 652,25	0,00	0,00	
1283	21830000000	3615	U.C COPAM 486	18/08/1993	3 652,25	3 652,25	0,00	0,00	
1284	21830000000	3616	U.C COPAM 486	18/08/1993	3 652,25	3 652,25	0,00	0,00	
1285	21830000000	3617	U.C COPAM 486	18/08/1993	3 652,25	3 652,25	0,00	0,00	
1286	21830000000	3618	NEC P72 IMPRIMANTE	18/08/1993	1 469,94	1 469,94	0,00	0,00	
1287	21830000000	3619	NEC P72 IMPRIMANTE	18/08/1993	1 469,94	1 469,94	0,00	0,00	
1288	21830000000	3620	NEC P72 IMPRIMANTE	18/08/1993	1 469,94	1 469,94	0,00	0,00	
1289	21830000000	3621	NEC P72 IMPRIMANTE	18/08/1993	1 469,94	1 469,94	0,00	0,00	
1290	21830000000	3622	NEC P72 IMPRIMANTE	18/08/1993	1 469,94	1 469,94	0,00	0,00	
1291	21830000000	3623	NEC P72 IMPRIMANTE	18/08/1993	1 469,94	1 469,94	0,00	0,00	
1292	21830000000	3624	NEC P72 IMPRIMANTE	18/08/1993	1 469,94	1 469,94	0,00	0,00	
1293	21830000000	3625	NEC P72 IMPRIMANTE	18/08/1993	1 469,94	1 469,94	0,00	0,00	
1294	21830000000	3627	COMPAQ IMPRIMANTE	23/07/1993	5 239,72	5 239,72	0,00	0,00	
1295	21830000000	3628	COPAM 486	30/07/1993	3 652,25	3 652,25	0,00	0,00	
1296	21830000000	3629	COPAM 486	30/07/1993	3 652,25	3 652,25	0,00	0,00	
1297	21830000000	3630	COPAM 486	30/07/1993	3 652,25	3 652,25	0,00	0,00	
1298	21830000000	3631	NEC P72 IMPRIMANTE	30/07/1993	1 469,94	1 469,94	0,00	0,00	
1299	21830000000	3632	NEC P72 IMPRIMANTE	30/07/1993	1 469,94	1 469,94	0,00	0,00	
1300	21830000000	3633	COMPAQ ECRAN	30/07/1993	802,77	802,77	0,00	0,00	
1301	21830000000	3634	COMPAQ ECRAN	30/07/1993	802,77	802,77	0,00	0,00	
1302	21830000000	3635	COMPAQ ECRAN	30/07/1993	802,77	802,77	0,00	0,00	
1303	21830000000	3636	COMPAQ ECRAN	30/07/1993	802,77	802,77	0,00	0,00	
1304	21830000000	3637	COMPAQ ECRAN	30/07/1993	802,77	802,77	0,00	0,00	
1305	21830000000	3638	BOITIER CONNEXION DPS6 PAGEMARQ20	27/09/1993	6 870,57	6 870,57	0,00	0,00	
1306	21830000000	3639	BOITIER CONNEXION DPS6 PAGEMARQ20	27/09/1993	6 870,57	6 870,57	0,00	0,00	
1307	21830000000	3640	COPAM 486 8MO/455MO	28/09/1993	3 652,25	3 652,25	0,00	0,00	
1308	21830000000	3641	COPAM 486 8MO/455MO	28/09/1993	3 652,25	3 652,25	0,00	0,00	
1309	21830000000	3642	COPAM 486 8MO/455MO	28/09/1993	3 652,25	3 652,25	0,00	0,00	
1310	21830000000	3643	COPAM 486 8MO/455MO	28/09/1993	3 652,25	3 652,25	0,00	0,00	
1311	21830000000	3644	COPAM 486 8MO/210MO	28/09/1993	2 639,75	2 639,75	0,00	0,00	
1312	21830000000	3645	COMPAQ 550 PROSINIA	28/09/1993	5 341,33	5 341,33	0,00	0,00	
1313	21830000000	3646	NEC P72 IMPRIMANTE	28/09/1993	1 469,94	1 469,94	0,00	0,00	
1314	21830000000	3647	NEC P72 IMPRIMANTE	28/09/1993	1 469,94	1 469,94	0,00	0,00	
1315	21830000000	3649	NEC P72 IMPRIMANTE	28/09/1993	1 469,94	1 469,94	0,00	0,00	
1316	21830000000	3650	COMPAQ 550 PROSINIA	28/09/1993	5 341,33	5 341,33	0,00	0,00	
1317	21830000000	3652	IMPRIMANTE LASER HP4M	29/09/1993	2 486,06	2 486,06	0,00	0,00	
1318	21830000000	3653	IMPRIMANTE LASER HP4M	29/09/1993	2 486,06	2 486,06	0,00	0,00	
1319	21830000000	3654	IMPRIMANTE LASER HP4M	29/09/1993	2 486,06	2 486,06	0,00	0,00	
1320	21830000000	3655	NEC P72 IMPRIMANTE	28/09/1993	1 469,94	1 469,94	0,00	0,00	
1321	21830000000	3656	COPAM 486	28/09/1993	3 652,25	3 652,25	0,00	0,00	
1322	21830000000	3657	COPAM 486	28/09/1993	3 652,25	3 652,25	0,00	0,00	
1323	21830000000	3658	NEC P72 IMPRIMANTE	04/10/1993	1 469,94	1 469,94	0,00	0,00	
1324	21830000000	3659	NEC P72 IMPRIMANTE	04/10/1993	1 469,94	1 469,94	0,00	0,00	
1325	21830000000	3660	NEC P72 IMPRIMANTE	04/10/1993	1 469,94	1 469,94	0,00	0,00	
1326	21830000000	3661	NEC P72 IMPRIMANTE	04/10/1993	1 469,94	1 469,94	0,00	0,00	
1327	21830000000	3662	NEC P72 IMPRIMANTE	04/10/1993	1 469,94	1 469,94	0,00	0,00	
1328	21830000000	3665	ADAPTATEUR PR54	19/10/1993	904,02	904,02	0,00	0,00	
1329	21830000000	3666	ZENITH 14SV	20/10/1993	1 852,88	1 852,88	0,00	0,00	
1330	21830000000	3667	ZENITH 14SV	20/10/1993	1 852,88	1 852,88	0,00	0,00	

Copyright © Salvia Développement
DocuSign Envelope ID: 050AEFB8-07BE-431D-B315-39E8AF91D18C

AUTRES IMMOBILISATIONS CORPORELLES

ANNEXE VII

215 - INSTALLATIONS TECHNIQUES, MATERIEL ET OUTILLAGE
218 - AUTRES IMMOBILISATIONS CORPORELLES :

Fiche n° 6

	N° DE COMPTE (a)	N° D'INVENTAIRE	DESIGNATION DU MATERIEL OU DESCRIPTION DE L'IMMOBILISATION	DATE DE COMPTABILISATION (b)	VALEUR BRUTE AU BILAN	CUMUL DES AMORTISSEMENTS	CUMUL DES DEPRECIATIONS	VALEUR NETTE COMPTABLE (5-6-7)	OBSERVATIONS
	1	2	3	4	5	6	7	8	9
1331	21830000000	3668	ZENITH 14SV	04/10/1993	1 852,89	1 852,89	0,00	0,00	
1332	21830000000	3669	ZENITH 14SV	20/10/1993	1 852,89	1 852,89	0,00	0,00	
1333	21830000000	3670	ZENITH 14SV	20/10/1993	1 852,89	1 852,89	0,00	0,00	
1334	21830000000	3671	ZENITH 14SV	20/10/1993	1 852,89	1 852,89	0,00	0,00	
1335	21830000000	3672	ZENITH 14SV	20/10/1993	1 852,89	1 852,89	0,00	0,00	
1336	21830000000	3673	ZENITH 14SV	20/10/1993	1 852,89	1 852,89	0,00	0,00	
1337	21830000000	3674	CAPOTS INSONORISANTS	18/10/1993	1 252,52	1 252,52	0,00	0,00	
1338	21830000000	3675	CAPOTS INSONORISANTS	18/10/1993	1 252,52	1 252,52	0,00	0,00	
1339	21830000000	3676	CAPOTS INSONORISANTS	18/10/1993	1 252,52	1 252,52	0,00	0,00	
1340	21830000000	3677	CAPOTS INSONORISANTS	18/10/1993	1 252,52	1 252,52	0,00	0,00	
1341	21830000000	3678	CAPOTS INSONORISANTS	18/10/1993	1 252,52	1 252,52	0,00	0,00	
1342	21830000000	3679	CAPOTS INSONORISANTS	18/10/1993	1 252,52	1 252,52	0,00	0,00	
1343	21830000000	3680	CAPOTS INSONORISANTS	18/10/1993	1 252,52	1 252,52	0,00	0,00	
1344	21830000000	3681	CAPOTS INSONORISANTS	18/10/1993	1 252,52	1 252,52	0,00	0,00	
1345	21830000000	3682	CAPOTS INSONORISANTS	18/10/1993	1 252,52	1 252,52	0,00	0,00	
1346	21830000000	3683	CAPOTS INSONORISANTS	18/10/1993	1 252,52	1 252,52	0,00	0,00	
1347	21830000000	3684	CAPOTS INSONORISANTS	18/10/1993	1 252,52	1 252,52	0,00	0,00	
1348	21830000000	3685	CAPOTS INSONORISANTS	18/10/1993	1 252,52	1 252,52	0,00	0,00	
1349	21830000000	3686	CAPOTS INSONORISANTS	18/10/1993	1 252,52	1 252,52	0,00	0,00	
1350	21830000000	3687	CAPOTS INSONORISANTS	18/10/1993	1 252,52	1 252,52	0,00	0,00	
1351	21830000000	3689	COFFRE FORT	04/11/1993	1 455,66	1 455,66	0,00	0,00	
1352	21830000000	3690	MACHINE A GRAVER	01/12/1993	16 861,99	16 861,99	0,00	0,00	
1353	21830000000	3701	CAPOTS INSONORISANTS	27/10/1993	1 252,52	1 252,52	0,00	0,00	
1354	21830000000	3702	CAPOTS INSONORISANTS	27/10/1993	1 252,52	1 252,52	0,00	0,00	
1355	21830000000	3703	CAPOTS INSONORISANTS	27/10/1993	1 252,52	1 252,52	0,00	0,00	
1356	21830000000	3719	NEC P72 IMPRIMANTE	29/12/1993	1 469,94	1 469,94	0,00	0,00	
1357	21830000000	3720	NEC P72 IMPRIMANTE	29/12/1993	1 469,94	1 469,94	0,00	0,00	
1358	21830000000	3721	NEC P72 IMPRIMANTE	29/12/1993	1 469,94	1 469,94	0,00	0,00	
1359	21830000000	3725	SONY TRINITRON	14/01/1994	2 350,46	2 350,46	0,00	0,00	
1360	21830000000	3726	MICRO 486	14/01/1994	3 652,25	3 652,25	0,00	0,00	
1361	21830000000	3729	PAGEMASTER IMPRIMANTE	02/02/1994	3 466,89	3 466,89	0,00	0,00	
1362	21830000000	3730	PAGEMASTER IMPRIMANTE	02/02/1994	3 466,89	3 466,89	0,00	0,00	
1363	21830000000	3731	ZENITH UC	30/12/1993	1 852,89	1 852,89	0,00	0,00	
1364	21830000000	3732	ZENITH UC	30/12/1993	1 852,89	1 852,89	0,00	0,00	
1365	21830000000	3733	ZENITH UC	30/12/1993	1 852,89	1 852,89	0,00	0,00	
1366	21830000000	3734	ZENITH UC	30/12/1993	1 852,89	1 852,89	0,00	0,00	
1367	21830000000	3735	ZENITH UC	30/12/1993	1 852,89	1 852,89	0,00	0,00	
1368	21830000000	3736	ZENITH UC	30/12/1993	1 852,89	1 852,89	0,00	0,00	
1369	21830000000	3737	ZENITH UC	30/12/1993	1 852,89	1 852,89	0,00	0,00	
1370	21830000000	3738	ZENITH UC	30/12/1993	1 852,89	1 852,89	0,00	0,00	
1371	21830000000	3739	ZENITH UC	30/12/1993	1 852,88	1 852,88	0,00	0,00	
1372	21830000000	3740	ZENITH UC	30/12/1993	1 852,88	1 852,88	0,00	0,00	
1373	21830000000	3742	PERFO ELECT 111	21/01/1994	3 167,70	3 167,70	0,00	0,00	
1374	21830000000	3745	SURBINO 2000	21/01/1994	1 620,01	1 620,01	0,00	0,00	
1375	21830000000	3747	COPAM 486	16/02/1994	3 652,25	3 652,25	0,00	0,00	
1376	21830000000	3748	NEC P72 IMPRIMANTE	01/01/1993	1 469,94	1 469,94	0,00	0,00	
1377	21830000000	3748	SAUVEGARDE DAT SCSI	16/02/1994	2 465,99	2 465,99	0,00	0,00	
1378	21830000000	3749	SAUVEGARDE DAT SCSI	16/02/1994	2 080,01	2 080,01	0,00	0,00	
1379	21830000000	3750	SAUVEGARDE DAT SCSI	16/02/1994	2 080,01	2 080,01	0,00	0,00	
1380	21830000000	3751	SAUVEGARDE DAT SCSI	16/02/1994	2 080,01	2 080,01	0,00	0,00	
1381	21830000000	3752	SAUVEGARDE DAT SCSI	16/02/1994	2 080,01	2 080,01	0,00	0,00	
1382	21830000000	3753	SAUVEGARDE DAT SCSI	16/02/1994	2 080,01	2 080,01	0,00	0,00	
1383	21830000000	3755	SAUVEGARDE DAT SCSI	16/02/1994	2 080,01	2 080,01	0,00	0,00	
1384	21830000000	3758	IMPRIMANTE LASER HP4M	24/02/1994	2 473,41	2 473,41	0,00	0,00	
1385	21830000000	3767	BALANCE PÞSE LETTRES	01/03/1994	1 512,85	1 512,85	0,00	0,00	
1386	21830000000	3772	PAGEMASTER IMPRIMANTE	01/02/1994	2 956,03	2 956,03	0,00	0,00	
1387	21830000000	3773	PAGEMASTER IMPRIMANTE	09/02/1994	914,00	914,00	0,00	0,00	
1388	21830000000	3774	PAGEMASTER IMPRIMANTE	11/03/1994	914,00	914,00	0,00	0,00	
1389	21830000000	3776	PAGEMASTER IMPRIMANTE	09/02/1994	2 956,03	2 956,03	0,00	0,00	
1390	21830000000	3777	PAGEMASTER IMPRIMANTE	11/03/1994	2 956,03	2 956,03	0,00	0,00	
1391	21830000000	3778	CAPOT INSONORISANT	17/03/1994	1 252,52	1 252,52	0,00	0,00	
1392	21830000000	3801	COFFRE FORT	30/03/1994	1 634,46	1 634,46	0,00	0,00	
1393	21830000000	3804	EXTENSION PROSIGNIA	30/04/1994	931,14	931,14	0,00	0,00	
1394	21830000000	3805	EXTENSION PROSIGNIA	30/04/1994	931,14	931,14	0,00	0,00	
1395	21830000000	3806	SCSI DISQUE DUR	30/04/1994	867,86	867,86	0,00	0,00	
1396	21830000000	3807	SCSI DISQUE DUR	30/04/1994	867,86	867,86	0,00	0,00	
1397	21830000000	3809	BULL QUESTAR 310 C	06/05/1994	477,97	477,97	0,00	0,00	
1398	21830000000	3810	BULL QUESTAR 310 C	06/05/1994	477,97	477,97	0,00	0,00	
1399	21830000000	3811	BULL QUESTAR 310 C	06/05/1994	477,97	477,97	0,00	0,00	
1400	21830000000	3812	BULL QUESTAR 310 C	06/05/1994	477,97	477,97	0,00	0,00	

Copyright © Salvia Développement
DocuSign Envelope ID: 050AEFB8-07BE-431D-B315-39E8AF91D18C

AUTRES IMMOBILISATIONS CORPORELLES

ANNEXE VII

215 - INSTALLATIONS TECHNIQUES, MATERIEL ET OUTILLAGE
218 - AUTRES IMMOBILISATIONS CORPORELLES :

Fiche n° 6

	N° DE COMPTE (a)	N° D'INVENTAIRE	DESIGNATION DU MATERIEL OU DESCRIPTION DE L'IMMOBILISATION	DATE DE COMPTABILISATION (b)	VALEUR BRUTE AU BILAN	CUMUL DES AMORTISSEMENTS	CUMUL DES DEPRECIATIONS	VALEUR NETTE COMPTABLE (5-6-7)	OBSERVATIONS
	1	2	3	4	5	6	7	8	9
1401	21830000000	3813	BULL QUESTAR 310 C	06/05/1994	477,97	477,97	0,00	0,00	
1402	21830000000	3814	BULL QUESTAR 310 C	06/05/1994	477,97	477,97	0,00	0,00	
1403	21830000000	3815	BULL QUESTAR 310 C	06/05/1994	477,97	477,97	0,00	0,00	
1404	21830000000	3816	BULL QUESTAR 310 C	06/05/1994	477,97	477,97	0,00	0,00	
1405	21830000000	3817	BULL QUESTAR	06/05/1994	69,43	69,43	0,00	0,00	
1406	21830000000	3818	DISQUE DUR	26/05/1994	736,87	736,87	0,00	0,00	
1407	21830000000	3819	BULL QUESTAR 310 C	14/06/1994	477,97	477,97	0,00	0,00	
1408	21830000000	3820	BULL QUESTAR 310 C	14/06/1994	477,97	477,97	0,00	0,00	
1409	21830000000	3823	MOD MEMOIRE	14/06/1994	659,94	659,94	0,00	0,00	
1410	21830000000	3824	MOD MEMOIRE	14/06/1994	659,94	659,94	0,00	0,00	
1411	21830000000	3825	MOD MEMOIRE	14/06/1994	659,94	659,94	0,00	0,00	
1412	21830000000	3826	MOD MEMOIRE	14/06/1994	659,94	659,94	0,00	0,00	
1413	21830000000	3827	MOD MEMOIRE	14/06/1994	659,94	659,94	0,00	0,00	
1414	21830000000	3828	MOD MEMOIRE	14/06/1994	659,94	659,94	0,00	0,00	
1415	21830000000	3829	DISQUE DUR	14/06/1994	325,45	325,45	0,00	0,00	
1416	21830000000	3830	DISQUE DUR	14/06/1994	325,45	325,45	0,00	0,00	
1417	21830000000	3831	DISQUE DUR	14/06/1994	325,45	325,45	0,00	0,00	
1418	21830000000	3832	DISQUE DUR	14/06/1994	325,45	325,45	0,00	0,00	
1419	21830000000	3833	DISQUE DUR	14/06/1994	325,45	325,45	0,00	0,00	
1420	21830000000	3834	SVGA ECRAN COULEUR	14/06/1994	359,80	359,80	0,00	0,00	
1421	21830000000	3835	SVGA ECRAN COULEUR	14/06/1994	359,80	359,80	0,00	0,00	
1422	21830000000	3836	SVGA ECRAN COULEUR	14/06/1994	359,80	359,80	0,00	0,00	
1423	21830000000	3878	COFFRE FORT	27/07/1994	1 392,19	1 392,19	0,00	0,00	
1424	21830000000	3883	IMPRIMANTE COULEUR	19/07/1994	8 853,64	8 853,64	0,00	0,00	
1425	21830000000	3884	MODULE MEMOIRE	19/07/1994	533,37	533,37	0,00	0,00	
1426	21830000000	3885	ZENITH Z SELECT 450 XH	10/08/1994	1 616,26	1 616,26	0,00	0,00	
1427	21830000000	3886	ZENITH Z SELECT 450 XH	10/08/1994	1 616,25	1 616,25	0,00	0,00	
1428	21830000000	3887	ZENITH Z SELECT 450 XH	10/08/1994	1 616,25	1 616,25	0,00	0,00	
1429	21830000000	3888	ZENITH Z SELECT 450 XH	10/08/1994	1 616,25	1 616,25	0,00	0,00	
1430	21830000000	3889	ZENITH Z SELECT 450 XH	10/08/1994	1 616,25	1 616,25	0,00	0,00	
1431	21830000000	3890	ZENITH Z SELECT 450 XH	10/08/1994	1 616,25	1 616,25	0,00	0,00	
1432	21830000000	3891	ZENITH Z SELECT 450 XH	10/08/1994	1 616,25	1 616,25	0,00	0,00	
1433	21830000000	3892	ZENITH Z SELECT 450 XH	10/08/1994	1 616,25	1 616,25	0,00	0,00	
1434	21830000000	3893	ZENITH Z SELECT 450 XH	10/08/1994	1 616,25	1 616,25	0,00	0,00	
1435	21830000000	3894	ZENITH Z SELECT 450 XH	10/08/1994	1 616,25	1 616,25	0,00	0,00	
1436	21830000000	3895	ZENITH Z SELECT 450 XH	10/08/1994	1 616,25	1 616,25	0,00	0,00	
1437	21830000000	3896	ZENITH Z SELECT 450 XH	10/08/1994	1 616,25	1 616,25	0,00	0,00	
1438	21830000000	3897	ZENITH MONITEUR COULEUR 14"	10/08/1994	452,23	452,23	0,00	0,00	
1439	21830000000	3898	ZENITH MONITEUR COULEUR 14"	10/08/1994	452,23	452,23	0,00	0,00	
1440	21830000000	3899	ZENITH MONITEUR COULEUR 14"	10/08/1994	452,23	452,23	0,00	0,00	
1441	21830000000	3900	ZENITH MONITEUR COULEUR 14"	10/08/1994	452,23	452,23	0,00	0,00	
1442	21830000000	3901	ZENITH MONITEUR COULEUR 14"	10/08/1994	452,23	452,23	0,00	0,00	
1443	21830000000	3902	ZENITH MONITEUR COULEUR 14"	10/08/1994	452,23	452,23	0,00	0,00	
1444	21830000000	3903	ZENITH MONITEUR COULEUR 14"	10/08/1994	452,23	452,23	0,00	0,00	
1445	21830000000	3904	ZENITH MONITEUR COULEUR 14"	10/08/1994	452,23	452,23	0,00	0,00	
1446	21830000000	3905	ZENITH MONITEUR COULEUR 14"	10/08/1994	452,23	452,23	0,00	0,00	
1447	21830000000	3906	ZENITH MONITEUR COULEUR 14"	10/08/1994	452,23	452,23	0,00	0,00	
1448	21830000000	3907	ZENITH MONITEUR COULEUR 14"	10/08/1994	452,23	452,23	0,00	0,00	
1449	21830000000	3908	ZENITH MONITEUR COULEUR 14"	10/08/1994	452,23	452,23	0,00	0,00	
1450	21830000000	3909	ZENITH MONITEUR COULEUR 14"	10/08/1994	452,23	452,23	0,00	0,00	
1451	21830000000	3910	ZENITH MONITEUR COULEUR 14"	10/08/1994	452,23	452,23	0,00	0,00	
1452	21830000000	3911	ZENITH MONITEUR COULEUR 14"	10/08/1994	452,23	452,23	0,00	0,00	
1453	21830000000	3912	ZENITH MONITEUR COULEUR 14"	10/08/1994	452,23	452,23	0,00	0,00	
1454	21830000000	3913	ZENITH MONITEUR COULEUR 14"	10/08/1994	452,23	452,23	0,00	0,00	
1455	21830000000	3914	ZENITH MONITEUR COULEUR 14"	10/08/1994	452,23	452,23	0,00	0,00	
1456	21830000000	3915	ZENITH MONITEUR COULEUR 14"	10/08/1994	452,23	452,23	0,00	0,00	
1457	21830000000	3916	ZENITH Z SELECT 450 XH	10/08/1994	1 894,54	1 894,54	0,00	0,00	
1458	21830000000	3917	ZENITH Z SELECT 450 XH	10/08/1994	1 894,54	1 894,54	0,00	0,00	
1459	21830000000	3918	ZENITH Z SELECT 450 XH	10/08/1994	1 894,54	1 894,54	0,00	0,00	
1460	21830000000	3919	ZENITH Z SELECT 450 XH	10/08/1994	1 894,54	1 894,54	0,00	0,00	
1461	21830000000	3920	ZENITH Z SELECT 450 XH	10/08/1994	1 894,54	1 894,54	0,00	0,00	
1462	21830000000	3921	ZENITH Z SELECT 450 XH	10/08/1994	1 894,54	1 894,54	0,00	0,00	
1463	21830000000	3922	ZENITH Z SELECT 450 XH	10/08/1994	1 894,54	1 894,54	0,00	0,00	
1464	21830000000	3923	PAGEMASTER IMPRIMANTE	23/06/1994	2 126,26	2 126,26	0,00	0,00	
1465	21830000000	3924	PAGEMASTER IMPRIMANTE	23/06/1994	778,85	778,85	0,00	0,00	
1466	21830000000	3933	ZENITH Z SELECT 450 XH	05/10/1994	1 981,62	1 981,62	0,00	0,00	
1467	21830000000	3934	ZENITH Z SELECT 450 XH	05/10/1994	1 981,62	1 981,62	0,00	0,00	
1468	21830000000	3935	ZENITH Z SELECT 450 XH	05/10/1994	1 981,62	1 981,62	0,00	0,00	
1469	21830000000	3936	ZENITH Z SELECT 450 XH	05/10/1994	1 981,62	1 981,62	0,00	0,00	
1470	21830000000	3937	ZENITH Z SELECT 450 XH	05/10/1994	1 981,62	1 981,62	0,00	0,00	

Copyright © Salvia Développement
DocuSign Envelope ID: 050AEFB8-07BE-431D-B315-39E8AF91D18C

AUTRES IMMOBILISATIONS CORPORELLES

ANNEXE VII

215 - INSTALLATIONS TECHNIQUES, MATERIEL ET OUTILLAGE
218 - AUTRES IMMOBILISATIONS CORPORELLES :

Fiche n° 6

	N° DE COMPTE (a)	N° D'INVENTAIRE	DESIGNATION DU MATERIEL OU DESCRIPTION DE L'IMMOBILISATION	DATE DE COMPTABILISATION (b)	VALEUR BRUTE AU BILAN	CUMUL DES AMORTISSEMENTS	CUMUL DES DEPRECIATIONS	VALEUR NETTE COMPTABLE (5-6-7)	OBSERVATIONS
	1	2	3	4	5	6	7	8	9
1471	21830000000	3938	IMPRIMANTE LASER HP	05/10/1994	2 169,65	2 169,65	0,00	0,00	
1472	21830000000	3939	ECRAN CLAVIER CABLES	05/10/1994	695,37	695,37	0,00	0,00	
1473	21830000000	3940	ECRAN CLAVIER CABLES	05/10/1994	695,37	695,37	0,00	0,00	
1474	21830000000	3941	ECRAN CLAVIER CABLES	05/10/1994	695,37	695,37	0,00	0,00	
1475	21830000000	3942	ECRAN CLAVIER CABLES	05/10/1994	695,37	695,37	0,00	0,00	
1476	21830000000	3943	ECRAN CLAVIER CABLES	05/10/1994	695,37	695,37	0,00	0,00	
1477	21830000000	4000	FAX	01/07/1994	3 018,53	3 018,53	0,00	0,00	
1478	21830000000	4004	COFFRE FORT	21/12/1994	1 310,83	1 310,83	0,00	0,00	
1479	21830000000	4006	IMPRIMANTE	11/01/1995	5 497,63	5 497,63	0,00	0,00	
1480	21830000000	4007	CLIMATISATION SALLE INFORMATIQUE	09/02/1995	20 533,07	20 533,07	0,00	0,00	
1481	21830000000	4012	COFFRE FORT	17/02/1995	1 934,61	1 934,61	0,00	0,00	
1482	21830000000	4016	IMPRIMANTE MATRICIELLE	15/03/1995	5 714,60	5 714,60	0,00	0,00	
1483	21830000000	4017	IMPRIMANTE MATRICIELLE	15/03/1995	5 714,60	5 714,60	0,00	0,00	
1484	21830000000	4018	IMPRIMANTE MATRICIELLE	15/03/1995	5 714,60	5 714,60	0,00	0,00	
1485	21830000000	4019	IMPRIMANTE MATRICIELLE	15/03/1995	5 714,60	5 714,60	0,00	0,00	
1486	21830000000	4020	IMPRIMANTE MATRICIELLE	15/03/1995	5 714,60	5 714,60	0,00	0,00	
1487	21830000000	4043	TURBOSAVE 6002	24/04/1995	5 785,75	5 785,75	0,00	0,00	
1488	21830000000	4044	TURBOSAVE 6002	24/04/1995	5 785,75	5 785,75	0,00	0,00	
1489	21830000000	4061	BULL QUESTAR COMPL INV 3820	06/05/1994	318,65	318,65	0,00	0,00	
1490	21830000000	4062	BULL QUESTAR COMPL INV 3819	06/05/1994	318,65	318,65	0,00	0,00	
1491	21830000000	4063	BULL QUESTAR COMPL INV 3816	06/05/1994	318,65	318,65	0,00	0,00	
1492	21830000000	4064	BULL QUESTAR COMPL INV 3815	06/05/1994	318,65	318,65	0,00	0,00	
1493	21830000000	4065	BULL QUESTAR COMPL INV 3814	06/05/1994	318,65	318,65	0,00	0,00	
1494	21830000000	4066	BULL QUESTAR COMPL INV 3813	06/05/1994	318,65	318,65	0,00	0,00	
1495	21830000000	4067	BULL QUESTAR COMPL INV 3812	06/05/1994	318,65	318,65	0,00	0,00	
1496	21830000000	4068	BULL QUESTAR COMPL INV 3811	06/05/1994	318,65	318,65	0,00	0,00	
1497	21830000000	4069	BULL QUESTAR COMPL INV 3810	06/05/1994	318,65	318,65	0,00	0,00	
1498	21830000000	4070	BULL QUESTAR COMPL INV 3809	06/05/1994	318,65	318,65	0,00	0,00	
1499	21830000000	4071	CLAVIER COMPL INVENT 3817	06/05/1994	46,29	46,29	0,00	0,00	
1500	21830000000	4107	COFFRE FORT NORME A2P CLAS 1	22/05/1995	1 461,80	1 461,80	0,00	0,00	
1501	21830000000	4108	CARTE RAPIDE+BOITIER NUMERIS	16/05/1995	983,58	983,58	0,00	0,00	
1502	21830000000	4109	CARTE RAPIDE+MODEM NUMERIS	16/05/1995	983,58	983,58	0,00	0,00	
1503	21830000000	4112	COFFRE FORT NORME A2P CLAS 1	12/06/1995	1 215,01	1 215,01	0,00	0,00	
1504	21830000000	4118	FRONTAL ALMA 144 EDIFA	26/06/1995	3 706,49	3 706,49	0,00	0,00	
1505	21830000000	4129	COPIEUR PC 770	24/07/1995	1 917,97	1 917,97	0,00	0,00	
1506	21830000000	4133	MODULE 8MO Z SELECT 100	30/08/1995	382,42	382,42	0,00	0,00	
1507	21830000000	4134	MODULE 8MO Z SELECT 100	30/08/1995	382,42	382,42	0,00	0,00	
1508	21830000000	4135	MODULE 8MO Z SELECT 100	30/08/1995	382,42	382,42	0,00	0,00	
1509	21830000000	4136	ECRAN COULEUR 15 S.VGA EN	30/08/1995	429,76	429,76	0,00	0,00	
1510	21830000000	4137	ECRAN COULEUR 15 S.VGA EN	30/08/1995	429,76	429,76	0,00	0,00	
1511	21830000000	4138	ECRAN COULEUR 15 S.VGA EN	30/08/1995	429,76	429,76	0,00	0,00	
1512	21830000000	4139	ECRAN COULEUR 15 S.VGA EN	29/08/1995	429,76	429,76	0,00	0,00	
1513	21830000000	4140	Z-STATION ES 450XH-420	29/08/1995	1 461,64	1 461,64	0,00	0,00	
1514	21830000000	4142	Z-STATION ES 450XH-420	29/08/1995	1 461,64	1 461,64	0,00	0,00	
1515	21830000000	4143	Z-STATION ES 450XH-420	29/08/1995	1 461,64	1 461,64	0,00	0,00	
1516	21830000000	4144	MODULE 8MO Z SELECT 100	01/09/1995	382,42	382,42	0,00	0,00	
1517	21830000000	4145	MODULE 8MO Z SELECT 100	01/09/1995	382,42	382,42	0,00	0,00	
1518	21830000000	4147	MODULE 8MO Z SELECT 100	01/09/1995	382,42	382,42	0,00	0,00	
1519	21830000000	4148	MODULE 8MO Z SELECT 100	01/09/1995	382,42	382,42	0,00	0,00	
1520	21830000000	4149	MODULE 8MO Z SELECT 100	01/09/1995	382,42	382,42	0,00	0,00	
1521	21830000000	4150	MODULE 8MO Z SELECT 100	01/09/1995	382,42	382,42	0,00	0,00	
1522	21830000000	4151	MODULE 8MO Z SELECT 100	01/09/1995	382,42	382,42	0,00	0,00	
1523	21830000000	4152	Z-STATION ES 450XH-420	29/08/1995	1 461,64	1 461,64	0,00	0,00	
1524	21830000000	4158	TURBOSAVE XI 5.15 GO S/N	16/10/1995	5 813,45	5 813,45	0,00	0,00	
1525	21830000000	4166	KITS SCSI-2 POUR DISQUE DUR	15/11/1995	807,12	807,12	0,00	0,00	
1526	21830000000	4167	KITS SCSI-2 POUR DISQUE DUR	15/11/1995	807,12	807,12	0,00	0,00	
1527	21830000000	4168	DISQUE DUR 2 GO SCSI	15/11/1995	919,27	919,27	0,00	0,00	
1528	21830000000	4169	DISQUE DUR 2 GO SCSI	15/11/1995	919,27	919,27	0,00	0,00	
1529	21830000000	4170	DISQUE DUR 2 GO SCSI	15/11/1995	919,27	919,27	0,00	0,00	
1530	21830000000	4171	DISQUE DUR 2 GO SCSI	15/11/1995	919,27	919,27	0,00	0,00	
1531	21830000000	4172	TESTEUR DE CABLAGE ETHERNET	15/11/1995	1 967,23	1 967,23	0,00	0,00	
1532	21830000000	4188	TESTEUR DCT-LAN CAT V + OPTION	14/12/1995	6 475,32	6 475,32	0,00	0,00	
1533	21830000000	4189	STEAMER EXTERNE POUR ESCALA	18/12/1995	4 017,20	4 017,20	0,00	0,00	
1534	21830000000	4190	ORDINATEUR DEX ESCALA D401	18/12/1995	207 265,26	207 265,26	0,00	0,00	
1535	21830000000	4191	IMPRIMANTE PR900	18/12/1995	27 486,10	27 486,10	0,00	0,00	
1536	21830000000	4196	COFFRE FORT SENIOR 401 A2P	26/03/1996	1 235,50	1 235,50	0,00	0,00	
1537	21830000000	4198	SERVEUR HP NET SERVER LC5/133	15/01/1996	9 485,92	9 485,92	0,00	0,00	
1538	21830000000	4199	HP VL3 5/100 ADMISTR RESEAU	15/01/1996	5 635,11	5 635,11	0,00	0,00	
1539	21830000000	4200	HP VL 3 5/100 DEVELOP PENTIUM	15/01/1996	3 511,60	3 511,60	0,00	0,00	
1540	21830000000	4201	HP VL 3 5/100 PENTIUM 100MHZ	15/01/1996	3 511,60	3 511,60	0,00	0,00	

Copyright © Salvia Développement
DocuSign Envelope ID: 050AEFB8-07BE-431D-B315-39E8AF91D18C

AUTRES IMMOBILISATIONS CORPORELLES

ANNEXE VII

215 - INSTALLATIONS TECHNIQUES, MATERIEL ET OUTILLAGE
218 - AUTRES IMMOBILISATIONS CORPORELLES :

Fiche n° 6

	N° DE COMPTE (a)	N° D'INVENTAIRE	DESIGNATION DU MATERIEL OU DESCRIPTION DE L'IMMOBILISATION	DATE DE COMPTABILISATION (b)	VALEUR BRUTE AU BILAN	CUMUL DES AMORTISSEMENTS	CUMUL DES DEPRECIATIONS	VALEUR NETTE COMPTABLE (5-6-7)	OBSERVATIONS
	1	2	3	4	5	6	7	8	9
1541	21830000000	4202	BQ3102C ECRAN BLANC CLAVIER 115T	17/01/1996	795,95	795,95	0,00	0,00	
1542	21830000000	4203	BQ3102C ECRAN BLANC CLAVIER 115T	17/01/1996	795,95	795,95	0,00	0,00	
1543	21830000000	4204	BACS ALIM COMPUPRINT 970	17/01/1996	2 822,15	2 822,15	0,00	0,00	
1544	21830000000	4209	COFFRE FORT SENIOR 601	19/01/1996	1 445,09	1 445,09	0,00	0,00	
1545	21830000000	4211	LASERJET 4 PLUS AVEC CORDON	05/02/1996	3 273,83	3 273,83	0,00	0,00	
1546	21830000000	4212	LASERJET 5SI CORDON + BARETTE	05/02/1996	3 695,50	3 695,50	0,00	0,00	
1547	21830000000	4213	HP BAC ALIM.2000F A3/A4	12/02/1996	1 394,02	1 394,02	0,00	0,00	
1548	21830000000	4216	COFFRE FORT SENIOR 601 A2P	19/02/1996	1 445,09	1 445,09	0,00	0,00	
1549	21830000000	4217	COFFRE FORT SENIOR 601 A2P	19/02/1996	1 445,09	1 445,09	0,00	0,00	
1550	21830000000	4218	CAMESCOPE PANASONIC + PIED	08/02/1996	730,61	730,61	0,00	0,00	
1551	21830000000	4220	REALISATION RESEAU 100 MHZ	07/02/1996	9 051,84	9 051,84	0,00	0,00	
1552	21830000000	4221	ONDULEUR FORTRESS 1020 VA	06/03/1996	1 130,70	1 130,70	0,00	0,00	
1553	21830000000	4222	ONDULEUR FORTRESS 1020 VA	06/03/1996	1 130,70	1 130,70	0,00	0,00	
1554	21830000000	4223	ONDULEUR FORTRESS 1020 VA	06/03/1996	1 130,70	1 130,70	0,00	0,00	
1555	21830000000	4226	CORBEILLES COURRIERS	27/03/1996	1 010,64	1 010,64	0,00	0,00	
1556	21830000000	4236	DISQ INTERNE HIGH SPEED 2.1 GB	07/06/1996	2 592,33	2 592,33	0,00	0,00	
1557	21830000000	4257	PENTIUM 758/630MO ECRAN SVGA14	20/06/1996	1 195,05	1 195,05	0,00	0,00	
1558	21830000000	4258	PENTIUM 758/630MO ECRAN SVGA14	20/06/1996	1 195,05	1 195,05	0,00	0,00	
1559	21830000000	4259	PENTIUM 758/630MO ECRAN SVGA14	20/06/1996	1 195,05	1 195,05	0,00	0,00	
1560	21830000000	4260	GRAVEUR DE CD ROM 4X	20/06/1996	1 746,61	1 746,61	0,00	0,00	
1561	21830000000	4261	MICRO 486DX4/100.MONITEUR 15S-VGA	15/02/1996	1 886,34	1 886,34	0,00	0,00	
1562	21830000000	4262	MICRO 486DX4/100.MONITEUR 15S-VGA	15/02/1996	1 886,34	1 886,34	0,00	0,00	
1563	21830000000	4263	MICRO 486DX4/100.MONITEUR 15S-VGA	15/02/1996	1 886,34	1 886,34	0,00	0,00	
1564	21830000000	4264	MICRO 486DX4/100.MONITEUR 15S-VGA	15/02/1996	1 886,34	1 886,34	0,00	0,00	
1565	21830000000	4265	MICRO 486DX4/100.MONITEUR 15S-VGA	15/02/1996	1 886,34	1 886,34	0,00	0,00	
1566	21830000000	4266	MICRO 486DX4/100.MONITEUR 15S-VGA	15/02/1996	1 886,34	1 886,34	0,00	0,00	
1567	21830000000	4267	MICRO 486DX4/100.MONITEUR 15S-VGA	15/02/1996	1 886,34	1 886,34	0,00	0,00	
1568	21830000000	4268	MICRO 486DX4/100.MONITEUR 15S-VGA	15/02/1996	1 886,34	1 886,34	0,00	0,00	
1569	21830000000	4269	MICRO 486DX4/100.MONITEUR 15S-VGA	15/02/1996	1 886,34	1 886,34	0,00	0,00	
1570	21830000000	4270	MICRO 486DX4/100.MONITEUR 15S-VGA	15/02/1996	1 886,34	1 886,34	0,00	0,00	
1571	21830000000	4271	MICRO 486DX4/100.MONITEUR 15S-VGA	15/02/1996	1 886,34	1 886,34	0,00	0,00	
1572	21830000000	4272	MICRO 486DX4/100.MONITEUR 15S-VGA	15/02/1996	1 886,34	1 886,34	0,00	0,00	
1573	21830000000	4273	MICRO 486DX4/100.MONITEUR 15S-VGA	15/02/1996	1 886,34	1 886,34	0,00	0,00	
1574	21830000000	4274	MICRO 486DX4/100.MONITEUR 15S-VGA	15/02/1996	1 886,34	1 886,34	0,00	0,00	
1575	21830000000	4275	MICRO 486DX4/100.MONITEUR 15S-VGA	15/02/1996	1 886,34	1 886,34	0,00	0,00	
1576	21830000000	4277	MICRO 486DX4/100.MONITEUR 15S-VGA	15/02/1996	1 886,34	1 886,34	0,00	0,00	
1577	21830000000	4278	MICRO 486DX4/100.MONITEUR 15S-VGA	15/02/1996	1 886,34	1 886,34	0,00	0,00	
1578	21830000000	4279	MICRO 486DX4/100.MONITEUR 15S-VGA	15/02/1996	1 886,34	1 886,34	0,00	0,00	
1579	21830000000	4292	IMPRIMANTE HP LASERJET 5 M	27/06/1996	2 544,40	2 544,40	0,00	0,00	
1580	21830000000	4293	MICRO 486DX4/100.MONITEUR 15S-VGA	15/02/1996	1 886,34	1 886,34	0,00	0,00	
1581	21830000000	4294	MICRO 486DX4/100.MONITEUR 15S-VGA	15/02/1996	1 886,34	1 886,34	0,00	0,00	
1582	21830000000	4317	IMPRIMANTE LX-555 DATAPRODUC	25/07/1996	5 796,26	5 796,26	0,00	0,00	
1583	21830000000	4321	APPAREIL PHOTO NUMERIQUE CASIO	07/10/1996	628,78	628,78	0,00	0,00	
1584	21830000000	4326	MICRO 2133-16MO-800MO-MS DOS 6.1 WINDOWS	09/10/1996	1 176,66	1 176,66	0,00	0,00	
1585	21830000000	4327	MICRO 2133-16MO-800MO-MS DOS 6.1 WINDOWS	09/10/1996	1 176,66	1 176,66	0,00	0,00	
1586	21830000000	4328	MICRO 2133-16MO-800MO-MS DOS 6.1 WINDOWS	09/10/1996	1 176,66	1 176,66	0,00	0,00	
1587	21830000000	4329	MICRO 2133-16MO-800MO-MS DOS 6.1 WINDOWS	09/10/1996	1 176,66	1 176,66	0,00	0,00	
1588	21830000000	4330	MICRO 2133-16MO-800MO-MS DOS 6.1 WINDOWS	09/10/1996	1 176,66	1 176,66	0,00	0,00	
1589	21830000000	4331	MICRO 2133-16MO-800MO-MS DOS 6.1 WINDOWS	09/10/1996	1 388,09	1 388,09	0,00	0,00	
1590	21830000000	4332	IMPRIMANTE NEC 272 X	09/10/1996	753,80	753,80	0,00	0,00	
1591	21830000000	4333	IMPRIMANTE NEC 272 X	09/10/1996	753,80	753,80	0,00	0,00	
1592	21830000000	4334	IMPRIMANTE NEC 272 X	09/10/1996	753,80	753,80	0,00	0,00	
1593	21830000000	4335	IMPRIMANTE LEXMARKO OPTRA R+	09/10/1996	1 511,28	1 511,28	0,00	0,00	
1594	21830000000	4336	IMPRIMANTE LEXMARKO OPTRA R+	09/10/1996	1 511,28	1 511,28	0,00	0,00	
1595	21830000000	4360	MICRO P133 WINDOWS WORKSGOUP	13/11/1996	1 176,66	1 176,66	0,00	0,00	
1596	21830000000	4361	MICRO P133 WINDOWS WORKSGOUP	13/11/1996	1 176,66	1 176,66	0,00	0,00	
1597	21830000000	4362	MICRO P133 WINDOWS WORKSGOUP	13/11/1996	1 176,66	1 176,66	0,00	0,00	
1598	21830000000	4363	MICRO P133 WINDOWS WORKSGOUP	13/11/1996	1 176,66	1 176,66	0,00	0,00	
1599	21830000000	4364	MICRO P133 WINDOWS WORKSGOUP	13/11/1996	1 176,66	1 176,66	0,00	0,00	
1600	21830000000	4365	SAUVEGARDE HP DAT 4MM 4GO	13/11/1996	1 163,79	1 163,79	0,00	0,00	
1601	21830000000	4366	SAUVEGARDE HP DAT 4MM 4GO	13/11/1996	1 163,79	1 163,79	0,00	0,00	
1602	21830000000	4376	FRONTAL ALMA 144 EDIFIA	13/01/1997	4 872,12	4 872,12	0,00	0,00	
1603	21830000000	4377	MULTIPLEXEUR 8 VOIES EXTENSIBLE	13/01/1997	2 645,65	2 645,65	0,00	0,00	
1604	21830000000	4378	MULTIPLEXEUR 8 VOIES EXTENSIBLE	13/01/1997	2 645,65	2 645,65	0,00	0,00	
1605	21830000000	4379	HUB HEWLETT PACKARD 100VG RTT	20/12/1997	2 178,66	2 178,66	0,00	0,00	
1606	21830000000	4380	CARTE HEWLETT PACKARD J2414B	20/12/1997	1 291,57	1 291,57	0,00	0,00	
1607	21830000000	4381	COFFRE-FORT SENIOR 601	30/01/1997	1 456,12	1 456,12	0,00	0,00	
1608	21830000000	4387	CD DUR 2GO SCSI POUR NOVELL PROSIGNIA	21/01/1997	968,91	968,91	0,00	0,00	
1609	21830000000	4388	CD DUR 2GO SCSI POUR NOVELL PROSIGNIA	21/01/1997	968,91	968,91	0,00	0,00	
1610	21830000000	4389	"MACHINE MISE SOUS PLIS""AUTOMAILER"""	10/02/1997	8 080,36	8 080,36	0,00	0,00	

Copyright © Salvia Développement
DocuSign Envelope ID: 050AEFB8-07BE-431D-B315-39E8AF91D18C

AUTRES IMMOBILISATIONS CORPORELLES

ANNEXE VII

215 - INSTALLATIONS TECHNIQUES, MATERIEL ET OUTILLAGE
218 - AUTRES IMMOBILISATIONS CORPORELLES :

Fiche n° 6

	N° DE COMPTE (a)	N° D'INVENTAIRE	DESIGNATION DU MATERIEL OU DESCRIPTION DE L'IMMOBILISATION	DATE DE COMPTABILISATION (b)	VALEUR BRUTE AU BILAN	CUMUL DES AMORTISSEMENTS	CUMUL DES DEPRECIATIONS	VALEUR NETTE COMPTABLE (5-6-7)	OBSERVATIONS
	1	2	3	4	5	6	7	8	9
1611	21830000000	4394	BUL BQ 3102C ASYNC.MULTI LIAISON	05/02/1997	780,18	780,18	0,00	0,00	
1612	21830000000	4395	BUL BQ 3102C ASYNC.MULTI LIAISON	05/02/1997	780,18	780,18	0,00	0,00	
1613	21830000000	4396	BUL BQ 3102C ASYNC.MULTI LIAISON	05/02/1997	780,18	780,18	0,00	0,00	
1614	21830000000	4397	BUL BQ 3102C ASYNC.MULTI LIAISON	05/02/1997	780,18	780,18	0,00	0,00	
1615	21830000000	4398	BUL BQ 3102C ASYNC.MULTI LIAISON	05/02/1997	780,18	780,18	0,00	0,00	
1616	21830000000	4399	IMPRIMANTE LEXMARK OPTRA	20/02/1997	1 917,59	1 917,59	0,00	0,00	
1617	21830000000	4400	IMPRIMANTE LEXMARK OPTRA	20/02/1997	2 152,92	2 152,92	0,00	0,00	
1618	21830000000	4401	IMPRIMANTE LEXMARK OPTRA	20/02/1997	1 573,79	1 573,79	0,00	0,00	
1619	21830000000	4402	MICRO PENTIUM 166	20/02/1997	2 178,66	2 178,66	0,00	0,00	
1620	21830000000	4403	MICRO PENTIUM 133	20/02/1997	1 211,59	1 211,59	0,00	0,00	
1621	21830000000	4404	MICRO PENTIUM 133	20/02/1997	1 211,59	1 211,59	0,00	0,00	
1622	21830000000	4405	MICRO PENTIUM 133	20/02/1997	1 211,59	1 211,59	0,00	0,00	
1623	21830000000	4406	MICRO PENTIUM 133	20/02/1997	1 211,59	1 211,59	0,00	0,00	
1624	21830000000	4407	IMPRIMANTE MATRICIELLE NEC P72X	20/02/1997	1 038,77	1 038,77	0,00	0,00	
1625	21830000000	4408	IMPRIMANTE MATRICIELLE NEC P72X	20/02/1997	1 038,77	1 038,77	0,00	0,00	
1626	21830000000	4409	IMPRIMANTE MATRICIELLE NEC P72X	20/02/1997	1 038,77	1 038,77	0,00	0,00	
1627	21830000000	4410	COFFRE-FORT S401	28/03/1997	1 235,50	1 235,50	0,00	0,00	
1628	21830000000	4424	MICRO PENTIUM 166 + CARTE MINITEL	09/06/1997	1 342,13	1 342,13	0,00	0,00	
1629	21830000000	4425	CORD/IMPRIM BUL+SIGNUM3 NIVX+COM+TRACT	02/06/1997	3 513,99	3 513,99	0,00	0,00	
1630	21830000000	4432	MULTITECH MULTIPLEXEUR 16 CANAUX	08/08/1997	2 132,70	2 132,70	0,00	0,00	
1631	21830000000	4433	MULTITECH MULTIPLEXEUR 16 CANAUX	08/08/1997	2 132,70	2 132,70	0,00	0,00	
1632	21830000000	4434	MULTITECH MULTIPLEXEUR 16 CANAUX	22/07/1997	2 132,70	2 132,70	0,00	0,00	
1633	21830000000	4435	MULTITECH MULTIPLEXEUR 16 CANAUX	22/07/1997	2 132,70	2 132,70	0,00	0,00	
1634	21830000000	4436	MULTITECH MULTIPLEXEUR 16 CANAUX	22/07/1997	2 132,70	2 132,70	0,00	0,00	
1635	21830000000	4437	MULTITECH MULTIPLEXEUR 16 CANAUX	22/07/1997	2 132,70	2 132,70	0,00	0,00	
1636	21830000000	4438	MULTITECH MULTIPLEXEUR 16 CANAUX	22/07/1997	2 132,70	2 132,70	0,00	0,00	
1637	21830000000	4439	MULTITECH MULTIPLEXEUR 16 CANAUX	22/07/1997	2 132,70	2 132,70	0,00	0,00	
1638	21830000000	4440	MULTITECH MULTIPLEXEUR 16 CANAUX	22/07/1997	2 132,70	2 132,70	0,00	0,00	
1639	21830000000	4441	MULTITECH MULTIPLEXEUR 16 CANAUX	22/07/1997	2 132,70	2 132,70	0,00	0,00	
1640	21830000000	4442	MULTITECH MULTIPLEXEUR 16 CANAUX	22/07/1997	2 132,70	2 132,70	0,00	0,00	
1641	21830000000	4443	MACHINE A ENDOSSER LES CHEQUES	22/07/1997	2 218,33	2 218,33	0,00	0,00	
1642	21830000000	4451	MICRO PENTUM 200 MHZ	12/09/1997	1 645,49	1 645,49	0,00	0,00	
1643	21830000000	4452	MICRO PENTUM 200 MHZ	09/09/1997	1 645,49	1 645,49	0,00	0,00	
1644	21830000000	4453	MICRO PENTIUM 166 MHZ	09/09/1997	1 432,22	1 432,22	0,00	0,00	
1645	21830000000	4454	MICRO PENTIUM 166 MHZ	09/09/1997	1 432,22	1 432,22	0,00	0,00	
1646	21830000000	4455	MICRO PENTIUM 166 MHZ	09/09/1997	1 432,22	1 432,22	0,00	0,00	
1647	21830000000	4456	MICRO PENTUM PRO 200 MHZ	12/09/1997	3 860,92	3 860,92	0,00	0,00	
1648	21830000000	4457	MICRO PENTUM PRO 200 MHZ	12/09/1997	3 860,92	3 860,92	0,00	0,00	
1649	21830000000	4460	IMPRIMANTE MATRICIELLE COMPUPRINT SIGNUM 2078	01/10/1997	2 630,94	2 630,94	0,00	0,00	
1650	21830000000	4463	MICRO PENTIUM 166 MHZ	15/10/1997	1 432,22	1 432,22	0,00	0,00	
1651	21830000000	4464	MICRO PENTIUM 166 MHZ	15/10/1997	1 432,22	1 432,22	0,00	0,00	
1652	21830000000	4465	IMPRIMANTE LEXMARK OPTRA R+	23/10/1997	1 536,65	1 536,65	0,00	0,00	
1653	21830000000	4466	IMPRIMANTE LEXMARK OPTRA R+	23/10/1997	1 536,65	1 536,65	0,00	0,00	
1654	21830000000	4475	IMPRIMANTE LEXMARK OPTRA R+	12/11/1997	1 536,65	1 536,65	0,00	0,00	
1655	21830000000	4477	GEHA RETROPROCTEUR TV 5500	05/11/1997	1 218,95	1 218,95	0,00	0,00	
1656	21830000000	4478	IMPRIMANTE LIGNE DATAPRODUCT LDM500	05/11/1997	7 243,09	7 243,09	0,00	0,00	
1657	21830000000	4479	IMPRIMANTE LIGNE DATAPRODUCT LDM500	05/11/1997	7 243,09	7 243,09	0,00	0,00	
1658	21830000000	4488	MICRO PENTIUM 166 MHZ	12/11/1997	1 432,22	1 432,22	0,00	0,00	
1659	21830000000	4489	IMPRIMANTE LIGNE DATAPRODUCT LDM500	17/11/1997	7 243,09	7 243,09	0,00	0,00	
1660	21830000000	4490	IMPRIMANTE LIGNE DATAPRODUCT LDM500	17/11/1997	7 243,09	7 243,09	0,00	0,00	
1661	21830000000	4501	MICRO PENTIUM 200 MMX	08/12/1997	1 428,54	1 428,54	0,00	0,00	
1662	21830000000	4502	MICRO PENTIUM 200 MMX	08/12/1997	1 428,54	1 428,54	0,00	0,00	
1663	21830000000	4503	MICRO PENTIUM 200 MMX	08/12/1997	1 428,54	1 428,54	0,00	0,00	
1664	21830000000	4504	MICRO PENTIUM 200 MMX	08/12/1997	1 428,54	1 428,54	0,00	0,00	
1665	21830000000	4505	MICRO PENTIUM 200 MMX	08/12/1997	1 428,54	1 428,54	0,00	0,00	
1666	21830000000	4506	MICRO PENTIUM 200 MMX	08/12/1997	1 428,54	1 428,54	0,00	0,00	
1667	21830000000	4507	MICRO PENTIUM 200 MMX	08/12/1997	1 428,54	1 428,54	0,00	0,00	
1668	21830000000	4508	MICRO PENTIUM 200 MMX	08/12/1997	1 428,54	1 428,54	0,00	0,00	
1669	21830000000	4509	MICRO PENTIUM 200 MMX	08/12/1997	1 428,54	1 428,54	0,00	0,00	
1670	21830000000	4510	MICRO PENTIUM 200 MMX	08/12/1997	1 428,54	1 428,54	0,00	0,00	
1671	21830000000	4511	MICRO PENTIUM 200 MMX	08/12/1997	1 428,54	1 428,54	0,00	0,00	
1672	21830000000	4512	MICRO PENTIUM 200 MMX	08/12/1997	1 428,54	1 428,54	0,00	0,00	
1673	21830000000	4513	MICRO PENTIUM 200 MMX	08/12/1997	1 428,54	1 428,54	0,00	0,00	
1674	21830000000	4514	MICRO PENTIUM 200 MMX	08/12/1997	1 428,54	1 428,54	0,00	0,00	
1675	21830000000	4515	MICRO PENTIUM 200 MMX	08/12/1997	1 428,54	1 428,54	0,00	0,00	
1676	21830000000	4516	MICRO PENTIUM 200 MMX	08/12/1997	1 428,54	1 428,54	0,00	0,00	
1677	21830000000	4517	MICRO PENTIUM 200 MMX	08/12/1997	1 428,54	1 428,54	0,00	0,00	
1678	21830000000	4518	MICRO PENTIUM 200 MMX	08/12/1997	1 351,32	1 351,32	0,00	0,00	
1679	21830000000	4519	MICRO PENTIUM 200 MMX	08/12/1997	1 351,32	1 351,32	0,00	0,00	
1680	21830000000	4520	MICRO PENTIUM 200 MMX	08/12/1997	1 351,32	1 351,32	0,00	0,00	

Copyright © Salvia Développement
DocuSign Envelope ID: 050AEFB8-07BE-431D-B315-39E8AF91D18C

AUTRES IMMOBILISATIONS CORPORELLES

ANNEXE VII

215 - INSTALLATIONS TECHNIQUES, MATERIEL ET OUTILLAGE
218 - AUTRES IMMOBILISATIONS CORPORELLES :

Fiche n° 6

	N° DE COMPTE (a)	N° D'INVENTAIRE	DESIGNATION DU MATERIEL OU DESCRIPTION DE L'IMMOBILISATION	DATE DE COMPTABILISATION (b)	VALEUR BRUTE AU BILAN	CUMUL DES AMORTISSEMENTS	CUMUL DES DEPRECIATIONS	VALEUR NETTE COMPTABLE (5-6-7)	OBSERVATIONS
	1	2	3	4	5	6	7	8	9
1681	21830000000	4521	MICRO PENTIUM 200 MMX	08/12/1997	1 351,32	1 351,32	0,00	0,00	
1682	21830000000	4522	MICRO PENTIUM 200 MMX	08/12/1997	1 351,32	1 351,32	0,00	0,00	
1683	21830000000	4523	MICRO PENTIUM 166 MMX	08/12/1997	1 415,67	1 415,67	0,00	0,00	
1684	21830000000	4524	MICRO PENTIUM 166 MMX	08/12/1997	1 415,67	1 415,67	0,00	0,00	
1685	21830000000	4525	MICRO PENTIUM 166 MMX	08/12/1997	1 415,67	1 415,67	0,00	0,00	
1686	21830000000	4526	MICRO PENTIUM 166 MMX	08/12/1997	1 415,67	1 415,67	0,00	0,00	
1687	21830000000	4527	MICRO PENTIUM 166 MMX	08/12/1997	1 415,67	1 415,67	0,00	0,00	
1688	21830000000	4528	MICRO PENTIUM 166 MMX	08/12/1997	1 415,67	1 415,67	0,00	0,00	
1689	21830000000	4529	MICRO PENTIUM 166 MMX	08/12/1997	1 415,67	1 415,67	0,00	0,00	
1690	21830000000	4530	MICRO PENTIUM 166 MMX	08/12/1997	1 415,67	1 415,67	0,00	0,00	
1691	21830000000	4531	MICRO PENTIUM 166 MMX	08/12/1997	1 415,67	1 415,67	0,00	0,00	
1692	21830000000	4532	MICRO PENTIUM 166 MMX	08/12/1997	1 415,67	1 415,67	0,00	0,00	
1693	21830000000	4533	MICRO PENTIUM 166 MMX	08/12/1997	1 415,67	1 415,67	0,00	0,00	
1694	21830000000	4534	MICRO PENTIUM 166 MMX	08/12/1997	1 415,67	1 415,67	0,00	0,00	
1695	21830000000	4535	MICRO PENTIUM 166 MMX	08/12/1997	1 415,67	1 415,67	0,00	0,00	
1696	21830000000	4536	IMPRIMANTE LIGNE DATAPRODUCT LDM500	07/01/1998	7 243,09	7 243,09	0,00	0,00	
1697	21830000000	4537	IMPRIMANTE LIGNE DATAPRODUCT LDM500	07/01/1998	7 243,09	7 243,09	0,00	0,00	
1698	21830000000	4538	IMPRIMANTE LIGNE DATAPRODUCT LDM500	07/01/1998	7 243,09	7 243,09	0,00	0,00	
1699	21830000000	4539	BULL QUESTAR 310C CLAVIER KBU 3105	09/12/1997	902,90	902,90	0,00	0,00	
1700	21830000000	4540	BULL QUESTAR 310C CLAVIER KBU 3105	09/12/1997	902,91	902,91	0,00	0,00	
1701	21830000000	4544	IMPRIMANTE LEXMARK OPTRA S1650	05/02/1998	1 826,95	1 826,95	0,00	0,00	
1702	21830000000	4547	BULL CONTACT EXTENTION CPU ET MIGRATION AIX	31/03/1998	5 258,21	5 258,21	0,00	0,00	
1703	21830000000	4548	BULL EXTENTIN DPX ESCALA D401	17/04/1998	49 420,74	49 420,74	0,00	0,00	
1704	21830000000	4571	BALANCE POUR COURRIER	26/05/1998	1 454,47	1 454,47	0,00	0,00	
1705	21830000000	4572	COFFRE-FORT SENIOR 1001 A2P	26/05/1998	1 594,01	1 594,01	0,00	0,00	
1706	21830000000	4574	IMPRIMANTE NEC P72X+BAC DOUBLE	29/06/1998	2 956,36	2 956,36	0,00	0,00	
1707	21830000000	4580	IMPRIMANTE COMPUPRINT SIGNUM	13/06/1998	929,38	929,38	0,00	0,00	
1708	21830000000	4583	IMPRIMANTE H.P LASERJET 4000	27/08/1998	1 492,89	1 492,89	0,00	0,00	
1709	21830000000	4584	CLAVIER+CORDON CONNEXION	21/08/1998	299,52	299,52	0,00	0,00	
1710	21830000000	4584	MICRO ORDINATEUR BULL BQ3102C ASYNC	28/09/1998	654,52	654,52	0,00	0,00	
1711	21830000000	4598	MICRO ORDINATEUR	28/09/1998	1 173,81	1 173,81	0,00	0,00	
1712	21830000000	4602	MICRO ORDINATEUR	28/09/1998	1 173,81	1 173,81	0,00	0,00	
1713	21830000000	4603	MICRO ORDINATEUR	03/11/1998	1 173,81	1 173,81	0,00	0,00	
1714	21830000000	4606	COFFRE-FORT SENIOR 401 A2P	03/11/1998	1 230,72	1 230,72	0,00	0,00	
1715	21830000000	4607	COFFRE-FORT SENIOR 401 A2P	12/10/1998	1 230,72	1 230,72	0,00	0,00	
1716	21830000000	4608	REPETEUR PORT BNC	26/11/1998	1 557,24	1 557,24	0,00	0,00	
1717	21830000000	4618	EXTENTION ESCALA D401 CARTE MCA ETHERNET ADPTR1	26/11/1998	1 153,68	1 153,68	0,00	0,00	
1718	21830000000	4637	MICRO ORDINATEUR+BARETTE 32MO	26/11/1998	1 232,64	1 232,64	0,00	0,00	
1719	21830000000	4638	MICRO ORDINATEUR+BARETTE 32MO	03/11/1998	1 232,65	1 232,65	0,00	0,00	
1720	21830000000	4639	MICRO ORDINATEUR+BARETTE 32MO	26/11/1998	1 232,65	1 232,65	0,00	0,00	
1721	21830000000	4643	IMPRIMANTE HEWLETT PACKARD JET PRO 1170C	18/01/1999	911,91	911,91	0,00	0,00	
1722	21830000000	4644	MICRO INTEL PENTIUM 333CELERON	18/01/1999	967,80	967,80	0,00	0,00	
1723	21830000000	4645	MICRO INTEL PENTIUM 333CELERON	18/01/1999	967,80	967,80	0,00	0,00	
1724	21830000000	4646	MICRO INTEL PENTIUM 333CELERON	18/01/1999	967,80	967,80	0,00	0,00	
1725	21830000000	4648	MICRO INTEL PENTIUM 333CELERON	18/01/1999	967,80	967,80	0,00	0,00	
1726	21830000000	4649	MICRO INTEL PENTIUM 333CELERON	19/01/1999	967,80	967,80	0,00	0,00	
1727	21830000000	4650	MICRO INTEL PENTIUM 333CELERON	18/01/1999	967,80	967,80	0,00	0,00	
1728	21830000000	4651	MICRO INTEL PENTIUM 333CELERON	19/01/1999	967,80	967,80	0,00	0,00	
1729	21830000000	4652	MICRO INTEL PENTIUM 333CELERON	19/01/1999	967,80	967,80	0,00	0,00	
1730	21830000000	4653	MICRO INTEL PENTIUM 333CELERON	19/01/1999	967,80	967,80	0,00	0,00	
1731	21830000000	4654	MICRO INTEL PENTIUM 333CELERON	18/01/1999	967,80	967,80	0,00	0,00	
1732	21830000000	4655	MICRO INTEL PENTIUM 333CELERON	19/01/1999	967,80	967,80	0,00	0,00	
1733	21830000000	4656	MICRO INTEL PENTIUM 333CELERON	19/01/1999	967,81	967,81	0,00	0,00	
1734	21830000000	4657	MICRO INTEL PENTIUM 333CELERON	19/01/1999	967,81	967,81	0,00	0,00	
1735	21830000000	4658	MICRO INTEL PENTIUM 333CELERON	18/01/1999	967,81	967,81	0,00	0,00	
1736	21830000000	4659	MICRO INTEL PENTIUM 333CELERON	18/01/1999	967,81	967,81	0,00	0,00	
1737	21830000000	4660	MICRO INTEL PENTIUM 333CELERON	18/01/1999	967,81	967,81	0,00	0,00	
1738	21830000000	4661	MICRO INTEL PENTIUM 333CELERON	18/01/1999	967,81	967,81	0,00	0,00	
1739	21830000000	4662	MICRO INTEL PENTIUM 333CELERON	18/01/1999	967,81	967,81	0,00	0,00	
1740	21830000000	4663	MICRO INTEL PENTIUM 333CELERON	18/01/1999	967,81	967,81	0,00	0,00	
1741	21830000000	4664	MICRO INTEL PENTIUM 333CELERON	18/01/1999	967,81	967,81	0,00	0,00	
1742	21830000000	4665	IMPRIMANTE HEWLETT PACKARD LASERJET 800N	18/01/1999	1 512,20	1 512,20	0,00	0,00	
1743	21830000000	4666	IMPRIMANTE HEWLETT PACKARD LASERJET 4000	18/01/1999	1 512,20	1 512,20	0,00	0,00	
1744	21830000000	4667	IMPRIMANTE HEWLETT PACKARD LASERJET 4000	18/01/1999	1 512,20	1 512,20	0,00	0,00	
1745	21830000000	4668	IMPRIMANTE HEWLETT PACKARD LASERJET 4000	18/01/1999	1 512,20	1 512,20	0,00	0,00	
1746	21830000000	4669	IMPRIMANTE HEWLETT PACKARD LASERJET 800N	18/01/1999	2 934,30	2 934,30	0,00	0,00	
1747	21830000000	4670	"MONITEUR 21""2595 HYNDAI"	18/01/1999	1 049,80	1 049,80	0,00	0,00	
1748	21830000000	4671	MICRO INTEL PENTIUM 333CELERON	18/01/1999	967,80	967,80	0,00	0,00	
1749	21830000000	4672	MICRO INTEL PENTIUM 333CELERON	19/01/1999	967,80	967,80	0,00	0,00	
1750	21830000000	4673	ROUTEUR FARALLON NETOPIA WANADOO ILLIMITE	01/02/1999	825,50	825,50	0,00	0,00	

Copyright © Salvia Développement
DocuSign Envelope ID: 050AEFB8-07BE-431D-B315-39E8AF91D18C

AUTRES IMMOBILISATIONS CORPORELLES

ANNEXE VII

215 - INSTALLATIONS TECHNIQUES, MATERIEL ET OUTILLAGE
218 - AUTRES IMMOBILISATIONS CORPORELLES :

Fiche n° 6

	N° DE COMPTE (a)	N° D'INVENTAIRE	DESIGNATION DU MATERIEL OU DESCRIPTION DE L'IMMOBILISATION	DATE DE COMPTABILISATION (b)	VALEUR BRUTE AU BILAN	CUMUL DES AMORTISSEMENTS	CUMUL DES DEPRECIATIONS	VALEUR NETTE COMPTABLE (5-6-7)	OBSERVATIONS
	1	2	3	4	5	6	7	8	9
1751	21830000000	4674	MICRO PII 400MHZ 32/6.4GO/CD32X/WNT	28/01/1999	1 427,62	1 427,62	0,00	0,00	
1752	21830000000	4675	MICRO PII 400MHZ 32/6.4GO/CD32X/WNT	28/01/1999	1 427,62	1 427,62	0,00	0,00	
1753	21830000000	4676	MICRO PII 400MHZ 32/6.4GO/CD32X/WNT	28/01/1999	1 427,62	1 427,62	0,00	0,00	
1754	21830000000	4678	ECRAN PLAT IBM T55D 15P AGP NOIR	28/01/1999	1 048,88	1 048,88	0,00	0,00	
1755	21830000000	4680	COFFRE SR60	27/01/1999	1 095,31	1 095,31	0,00	0,00	
1756	21830000000	4682	IMPRIMANTE EPSON LQ.870+DOUBLE BAC	12/02/1999	723,65	723,65	0,00	0,00	
1757	21830000000	4689	U.C PENTIUM II 350 MHZ 64/SOURIE+CLAVIER	05/03/1999	956,04	956,04	0,00	0,00	
1758	21830000000	4690	U.C PENTIUM II 350 MHZ 64/SOURIE+CLAVIER	05/03/1999	956,04	956,04	0,00	0,00	
1759	21830000000	4691	U.C PENTIUM II 350 MHZ 64/SOURIE+CLAVIER	05/03/1999	956,04	956,04	0,00	0,00	
1760	21830000000	4692	U.C PENTIUM II 350 MHZ 64/SOURIE+CLAVIER	05/03/1999	956,04	956,04	0,00	0,00	
1761	21830000000	4693	U.C PENTIUM II 350 MHZ 64/SOURIE+CLAVIER	05/03/1999	956,04	956,04	0,00	0,00	
1762	21830000000	4694	U.C PENTIUM II 350 MHZ 64/SOURIE+CLAVIER	05/03/1999	956,04	956,04	0,00	0,00	
1763	21830000000	4695	U.C PENTIUM II 350 MHZ 64/SOURIE+CLAVIER	05/03/1999	956,04	956,04	0,00	0,00	
1764	21830000000	4696	U.C PENTIUM II 350 MHZ 64/SOURIE+CLAVIER	05/03/1999	956,04	956,04	0,00	0,00	
1765	21830000000	4697	U.C PENTIUM II 350 MHZ 64/SOURIE+CLAVIER	05/03/1999	956,04	956,04	0,00	0,00	
1766	21830000000	4698	U.C PENTIUM II 350 MHZ 64/SOURIE+CLAVIER	05/03/1999	956,04	956,04	0,00	0,00	
1767	21830000000	4699	U.C PENTIUM II 350 MHZ 64/SOURIE+CLAVIER	05/03/1999	956,04	956,04	0,00	0,00	
1768	21830000000	4700	U.C PENTIUM II 350 MHZ 64/SOURIE+CLAVIER	05/03/1999	956,04	956,04	0,00	0,00	
1769	21830000000	4701	U.C PENTIUM II 350 MHZ 64/SOURIE+CLAVIER	05/03/1999	956,04	956,04	0,00	0,00	
1770	21830000000	4702	U.C PENTIUM II 350 MHZ 64/SOURIE+CLAVIER	05/03/1999	956,04	956,04	0,00	0,00	
1771	21830000000	4703	U.C PENTIUM II 350 MHZ 64/SOURIE+CLAVIER	05/03/1999	956,04	956,04	0,00	0,00	
1772	21830000000	4704	CARTE CONTROLEUR SCSI	03/03/1999	1 427,16	1 427,16	0,00	0,00	
1773	21830000000	4706	DISQUE MSUG072-000 4 2GB HI/SPEED	03/03/1999	1 448,58	1 448,58	0,00	0,00	
1774	21830000000	4707	IMPRIMANTE PRUF007-0000 PR902S	03/03/1999	12 630,74	12 630,74	0,00	0,00	
1775	21830000000	4708	IMPRIMANTE PRUF007-0000 PR902S	01/04/1999	12 630,74	12 630,74	0,00	0,00	
1776	21830000000	4713	U.C PENTIUM II 650MHZ+ECRAN	07/04/1999	1 131,25	1 131,25	0,00	0,00	
1777	21830000000	4714	U.C PENTIUM II 650MHZ+ECRAN	07/04/1999	1 131,25	1 131,25	0,00	0,00	
1778	21830000000	4715	U.C PENTIUM II 650MHZ+ECRAN	07/04/1999	1 131,25	1 131,25	0,00	0,00	
1779	21830000000	4716	U.C PENTIUM II 650MHZ+ECRAN	07/04/1999	1 131,25	1 131,25	0,00	0,00	
1780	21830000000	4717	U.C PENTIUM II 650MHZ+ECRAN	07/04/1999	1 131,25	1 131,25	0,00	0,00	
1781	21830000000	4718	U.C PENTIUM II 650MHZ+ECRAN	07/04/1999	1 131,25	1 131,25	0,00	0,00	
1782	21830000000	4719	U.C PENTIUM II 650MHZ+ECRAN	07/04/1999	1 131,25	1 131,25	0,00	0,00	
1783	21830000000	4720	U.C PENTIUM II 650MHZ+ECRAN	07/04/1999	1 131,25	1 131,25	0,00	0,00	
1784	21830000000	4721	U.C PENTIUM II 650MHZ+ECRAN	07/04/1999	1 131,25	1 131,25	0,00	0,00	
1785	21830000000	4722	U.C PENTIUM II 650MHZ+ECRAN	07/04/1999	1 131,25	1 131,25	0,00	0,00	
1786	21830000000	4723	U.C PENTIUM II 650MHZ+ECRAN	07/04/1999	994,10	994,10	0,00	0,00	
1787	21830000000	4724	U.C PENTIUM II 650MHZ+ECRAN	07/04/1999	994,10	994,10	0,00	0,00	
1788	21830000000	4725	U.C PENTIUM II 650MHZ+ECRAN	07/04/1999	994,10	994,10	0,00	0,00	
1789	21830000000	4730	COFFRE-FORT SENIOR 601 A2P	05/05/1999	638,71	638,71	0,00	0,00	
1790	21830000000	4733	TRACEUR H.P 1055 CM COULEUR AO	03/05/1999	14 539,87	14 539,87	0,00	0,00	
1791	21830000000	4734	COMPAQ NOTEBOOK ARMADA 1750	25/05/1999	4 276,62	4 276,62	0,00	0,00	
1792	21830000000	4736	RUPTEUR DELIASSEUR V 9000	02/06/1999	8 199,87	8 199,87	0,00	0,00	
1793	21830000000	4738	FAX AGORIS 5101 NET	31/05/1999	1 525,06	1 525,06	0,00	0,00	
1794	21830000000	4739	FAX AGORIS 5101 NET	31/05/1999	1 525,06	1 525,06	0,00	0,00	
1795	21830000000	4740	FAX AGORIS 5101 NET	31/05/1999	1 525,06	1 525,06	0,00	0,00	
1796	21830000000	4757	FAX AGORIS 5101 NET	28/05/1999	1 525,06	1 525,06	0,00	0,00	
1797	21830000000	4759	FAX AGORIS 5101 NET	28/05/1999	1 525,06	1 525,06	0,00	0,00	
1798	21830000000	4761	FAX AGORIS 5101 NET	02/06/1999	1 525,06	1 525,06	0,00	0,00	
1799	21830000000	4763	IMPRIMANTE NEC P72X+BAC DOUBLE	22/07/1999	994,10	994,10	0,00	0,00	
1800	21830000000	4764	IMPRIMANTE NEC P72X+BAC DOUBLE	22/07/1999	994,10	994,10	0,00	0,00	
1801	21830000000	4765	IMPRIMANTE NEC P72X+BAC DOUBLE	22/07/1999	994,10	994,10	0,00	0,00	
1802	21830000000	4766	CAPOT INSONORISANT+SUPPORT	28/09/1999	876,98	876,98	0,00	0,00	
1803	21830000000	4768	MULTIPLEXEUR MULTITECH 16 CANAUX	02/09/1999	2 251,38	2 251,38	0,00	0,00	
1804	21830000000	4775	U.C PENTIUM II 400MHZ+ECRAN	20/09/1999	1 111,95	1 111,95	0,00	0,00	
1805	21830000000	4776	U.C PENTIUM II 400MHZ+ECRAN	20/09/1999	1 111,95	1 111,95	0,00	0,00	
1806	21830000000	4777	U.C PENTIUM II 400MHZ+ECRAN	20/09/1999	1 111,95	1 111,95	0,00	0,00	
1807	21830000000	4778	U.C PENTIUM II 400MHZ+ECRAN	20/09/1999	1 111,95	1 111,95	0,00	0,00	
1808	21830000000	4779	U.C PENTIUM II 400MHZ+ECRAN	20/09/1999	1 111,95	1 111,95	0,00	0,00	
1809	21830000000	4780	U.C PENTIUM II 400MHZ+ECRAN	20/09/1999	1 111,95	1 111,95	0,00	0,00	
1810	21830000000	4781	U.C PENTIUM II 400MHZ+ECRAN	20/09/1999	1 111,95	1 111,95	0,00	0,00	
1811	21830000000	4782	U.C PENTIUM II 400MHZ+ECRAN	20/09/1999	1 111,94	1 111,94	0,00	0,00	
1812	21830000000	4787	IMPRIMANTE HP DESKJET 2500C 64MO	01/10/1999	1 602,39	1 602,39	0,00	0,00	
1813	21830000000	4788	CAPOT INSONORISANT+SUPPORT	01/09/1999	876,98	876,98	0,00	0,00	
1814	21830000000	4803	IMPRIMANTE EPSON LQ2180+BACS	22/10/1999	1 134,01	1 134,01	0,00	0,00	
1815	21830000000	4832	FLUKE MODELE 1T10/100	02/01/2000	6 268,49	6 268,49	0,00	0,00	
1816	21830000000	4834	HEWLETT PACKARD LASERJET4050	10/01/2000	1 512,20	1 512,20	0,00	0,00	
1817	21830000000	4835	HEWLETT PACKARD LASERJET4050	10/01/2000	1 512,20	1 512,20	0,00	0,00	
1818	21830000000	4836	HEWLETT PACKARD LASERJET4050	10/01/2000	1 512,20	1 512,20	0,00	0,00	
1819	21830000000	4837	HEWLETT PACKARD LASERJET4050	10/01/2000	1 512,20	1 512,20	0,00	0,00	
1820	21830000000	4838	HEWLETT PACKARD LASERJET4050	10/01/2000	1 512,20	1 512,20	0,00	0,00	

Copyright © Salvia Développement
DocuSign Envelope ID: 050AEFB8-07BE-431D-B315-39E8AF91D18C

AUTRES IMMOBILISATIONS CORPORELLES

ANNEXE VII

215 - INSTALLATIONS TECHNIQUES, MATERIEL ET OUTILLAGE
218 - AUTRES IMMOBILISATIONS CORPORELLES :

Fiche n° 6

	N° DE COMPTE (a)	N° D'INVENTAIRE	DESIGNATION DU MATERIEL OU DESCRIPTION DE L'IMMOBILISATION	DATE DE COMPTABILISATION (b)	VALEUR BRUTE AU BILAN	CUMUL DES AMORTISSEMENTS	CUMUL DES DEPRECIATIONS	VALEUR NETTE COMPTABLE (5-6-7)	OBSERVATIONS
	1	2	3	4	5	6	7	8	9
1821	21830000000	4839	IMPRIMANTE EPSON LQ2180+BACS	10/01/2000	1 134,01	1 134,01	0,00	0,00	
1822	21830000000	4840	IMPRIMANTE EPSON LQ2180+BACS	10/01/2000	1 134,01	1 134,01	0,00	0,00	
1823	21830000000	4841	IMPRIMANTE EPSON LQ2180+BACS	10/01/2000	1 134,01	1 134,01	0,00	0,00	
1824	21830000000	4842	IMPRIMANTE EPSON LQ2180+BACS	10/01/2000	1 134,01	1 134,01	0,00	0,00	
1825	21830000000	4843	IMPRIMANTE EPSON LQ2180+BACS	10/01/2000	1 134,01	1 134,01	0,00	0,00	
1826	21830000000	4844	HEWLETT PACKARD LASERJET8100DN	10/01/2000	3 963,88	3 963,88	0,00	0,00	
1827	21830000000	4845	ORDINATEUR P3 500MI+ECRAN17	10/01/2000	1 367,93	1 367,93	0,00	0,00	
1828	21830000000	4846	ORDINATEUR P3 500MI+ECRAN17	10/01/2000	1 367,93	1 367,93	0,00	0,00	
1829	21830000000	4847	ORDINATEUR P3 500MI+ECRAN17	10/01/2000	1 367,93	1 367,93	0,00	0,00	
1830	21830000000	4848	ORDINATEUR P3 500MI+ECRAN17	10/01/2000	1 367,93	1 367,93	0,00	0,00	
1831	21830000000	4849	ORDINATEUR P3 500MI+ECRAN17	10/01/2000	1 367,93	1 367,93	0,00	0,00	
1832	21830000000	4850	ORDINATEUR P3 500MI+ECRAN17	10/01/2000	1 367,93	1 367,93	0,00	0,00	
1833	21830000000	4851	ORDINATEUR P3 500MI+ECRAN17	10/01/2000	1 367,93	1 367,93	0,00	0,00	
1834	21830000000	4852	ORDINATEUR P3 500MI+ECRAN17	10/01/2000	1 367,93	1 367,93	0,00	0,00	
1835	21830000000	4853	ORDINATEUR P3 500MI+ECRAN17	10/01/2000	1 367,93	1 367,93	0,00	0,00	
1836	21830000000	4854	ORDINATEUR P3 500MI+ECRAN17	10/01/2000	1 367,93	1 367,93	0,00	0,00	
1837	21830000000	4855	ORDINATEUR P3 500MI+ECRAN17	10/01/2000	1 367,93	1 367,93	0,00	0,00	
1838	21830000000	4856	ORDINATEUR P3 500MI+ECRAN17	10/01/2000	1 367,93	1 367,93	0,00	0,00	
1839	21830000000	4857	ORDINATEUR P3 500MI+ECRAN17	10/01/2000	1 367,93	1 367,93	0,00	0,00	
1840	21830000000	4858	ORDINATEUR P3 500MI+ECRAN17	10/01/2000	1 367,93	1 367,93	0,00	0,00	
1841	21830000000	4859	ORDINATEUR P3 500MI+ECRAN17	10/01/2000	1 367,93	1 367,93	0,00	0,00	
1842	21830000000	4860	ORDINATEUR P3 500MI+ECRAN17	10/01/2000	1 367,93	1 367,93	0,00	0,00	
1843	21830000000	4861	ORDINATEUR P3 500MI+ECRAN17	10/01/2000	1 367,93	1 367,93	0,00	0,00	
1844	21830000000	4862	ORDINATEUR P3 500MI+ECRAN17	10/01/2000	1 367,93	1 367,93	0,00	0,00	
1845	21830000000	4863	ORDINATEUR P3 500MI+ECRAN17	10/01/2000	1 367,93	1 367,93	0,00	0,00	
1846	21830000000	4864	ORDINATEUR P3 500MI+ECRAN17	10/01/2000	1 367,93	1 367,93	0,00	0,00	
1847	21830000000	4865	ORDINATEUR P3 500MI+ECRAN17	10/01/2000	1 367,93	1 367,93	0,00	0,00	
1848	21830000000	4866	ORDINATEUR P3 500MI+ECRAN17	10/01/2000	1 367,93	1 367,93	0,00	0,00	
1849	21830000000	4867	ORDINATEUR P3 500MI+ECRAN17	10/01/2000	1 367,93	1 367,93	0,00	0,00	
1850	21830000000	4868	ORDINATEUR P3 500MI+ECRAN17	10/01/2000	1 367,93	1 367,93	0,00	0,00	
1851	21830000000	4869	ORDINATEUR P3 500MI+ECRAN17	10/01/2000	1 367,93	1 367,93	0,00	0,00	
1852	21830000000	4870	ORDINATEUR P3 500MI+ECRAN17	10/01/2000	1 367,93	1 367,93	0,00	0,00	
1853	21830000000	4871	ORDINATEUR P3 500MI+ECRAN17	10/01/2000	1 367,93	1 367,93	0,00	0,00	
1854	21830000000	4872	ORDINATEUR P3 500MI+ECRAN17	10/01/2000	1 367,93	1 367,93	0,00	0,00	
1855	21830000000	4873	ORDINATEUR P3 500MI+ECRAN17	10/01/2000	1 367,93	1 367,93	0,00	0,00	
1856	21830000000	4874	ORDINATEUR P3 500MI+ECRAN17	10/01/2000	1 367,93	1 367,93	0,00	0,00	
1857	21830000000	4875	ORDINATEUR P3 500MI+ECRAN17	10/01/2000	1 367,93	1 367,93	0,00	0,00	
1858	21830000000	4876	ORDINATEUR P3 500MI+ECRAN17	10/01/2000	1 367,93	1 367,93	0,00	0,00	
1859	21830000000	4877	ORDINATEUR P3 500MI+ECRAN17	10/01/2000	1 367,93	1 367,93	0,00	0,00	
1860	21830000000	4878	ORDINATEUR P3 500MI+ECRAN17	10/01/2000	1 367,93	1 367,93	0,00	0,00	
1861	21830000000	4879	ORDINATEUR P3 500MI+ECRAN17	10/01/2000	1 367,93	1 367,93	0,00	0,00	
1862	21830000000	4880	ORDINATEUR P3 500MI+ECRAN17	10/01/2000	1 367,93	1 367,93	0,00	0,00	
1863	21830000000	4881	ORDINATEUR P3 500MI+ECRAN17	10/01/2000	1 367,93	1 367,93	0,00	0,00	
1864	21830000000	4882	ORDINATEUR P3 500MI+ECRAN17	10/01/2000	1 367,93	1 367,93	0,00	0,00	
1865	21830000000	4883	ORDINATEUR P3 500MI+ECRAN17	10/01/2000	1 367,93	1 367,93	0,00	0,00	
1866	21830000000	4884	ORDINATEUR P3 500MI+ECRAN17	10/01/2000	1 367,93	1 367,93	0,00	0,00	
1867	21830000000	4885	ORDINATEUR P3 500MI+ECRAN17	10/01/2000	1 367,93	1 367,93	0,00	0,00	
1868	21830000000	4886	ORDINATEUR P3 500MI+ECRAN17	10/01/2000	1 367,93	1 367,93	0,00	0,00	
1869	21830000000	4887	ORDINATEUR P3 500MI+ECRAN17	10/01/2000	1 367,93	1 367,93	0,00	0,00	
1870	21830000000	4888	ORDINATEUR P3 500MI+ECRAN17	10/01/2000	1 367,93	1 367,93	0,00	0,00	
1871	21830000000	4889	ORDINATEUR P3 500MI+ECRAN17	10/01/2000	1 367,93	1 367,93	0,00	0,00	
1872	21830000000	4890	ORDINATEUR P3 500MI+ECRAN17	10/01/2000	1 367,93	1 367,93	0,00	0,00	
1873	21830000000	4891	ORDINATEUR P3 500MI+ECRAN17	10/01/2000	1 367,93	1 367,93	0,00	0,00	
1874	21830000000	4892	ORDINATEUR P3 500MI+ECRAN17	10/01/2000	1 367,93	1 367,93	0,00	0,00	
1875	21830000000	4893	ORDINATEUR P3 500MI+ECRAN17	10/01/2000	1 367,93	1 367,93	0,00	0,00	
1876	21830000000	4894	ORDINATEUR P3 500MI+ECRAN17	10/01/2000	1 367,93	1 367,93	0,00	0,00	
1877	21830000000	4895	ORDINATEUR P3 500MI+ECRAN17	10/01/2000	1 367,93	1 367,93	0,00	0,00	
1878	21830000000	4896	ORDINATEUR P3 500MI+ECRAN17	10/01/2000	1 367,94	1 367,94	0,00	0,00	
1879	21830000000	4901	DISQUE 9.1 GO	05/02/2000	1 930,46	1 930,46	0,00	0,00	
1880	21830000000	4902	DISQUE 9.1 GO	05/02/2000	1 930,46	1 930,46	0,00	0,00	
1881	21830000000	4903	ROUTEUR CISCO 3620	28/02/2000	10 628,57	10 628,57	0,00	0,00	
1882	21830000000	4904	ROUTEUR CISCO 1601	28/02/2000	4 201,24	4 201,24	0,00	0,00	
1883	21830000000	4905	ROUTEUR CISCO 1601	28/02/2000	2 453,71	2 453,71	0,00	0,00	
1884	21830000000	4906	IMPRIMANTE EPSON LQ2180+BACS	03/03/2000	1 134,01	1 134,01	0,00	0,00	
1885	21830000000	4907	IMPRIMANTE EPSON LQ2180+BACS	03/03/2000	1 134,01	1 134,01	0,00	0,00	
1886	21830000000	4908	IMPRIMANTE EPSON LQ2180+BACS	03/03/2000	1 134,01	1 134,01	0,00	0,00	
1887	21830000000	4909	ORDINATEUR PENTIUM 3 500 MHZ	10/03/2000	1 367,93	1 367,93	0,00	0,00	
1888	21830000000	4910	ORDINATEUR PENTIUM 3 500 MHZ	10/03/2000	1 367,93	1 367,93	0,00	0,00	
1889	21830000000	4911	ORDINATEUR PENTIUM 3 500 MHZ	10/03/2000	1 367,93	1 367,93	0,00	0,00	
1890	21830000000	4912	ORDINATEUR PENTIUM 3 500 MHZ	10/03/2000	1 367,93	1 367,93	0,00	0,00	

Copyright © Salvia Développement
DocuSign Envelope ID: 050AEFB8-07BE-431D-B315-39E8AF91D18C

AUTRES IMMOBILISATIONS CORPORELLES

ANNEXE VII

215 - INSTALLATIONS TECHNIQUES, MATERIEL ET OUTILLAGE
218 - AUTRES IMMOBILISATIONS CORPORELLES :

Fiche n° 6

	N° DE COMPTE (a)	N° D'INVENTAIRE	DESIGNATION DU MATERIEL OU DESCRIPTION DE L'IMMOBILISATION	DATE DE COMPTABILISATION (b)	VALEUR BRUTE AU BILAN	CUMUL DES AMORTISSEMENTS	CUMUL DES DEPRECIATIONS	VALEUR NETTE COMPTABLE (5-6-7)	OBSERVATIONS
	1	2	3	4	5	6	7	8	9
1891	21830000000	4913	ORDINATEUR PENTIUM 3 500 MHZ	10/03/2000	1 367,93	1 367,93	0,00	0,00	
1892	21830000000	4914	ORDINATEUR PENTIUM 3 500 MHZ	10/03/2000	1 367,93	1 367,93	0,00	0,00	
1893	21830000000	4915	ORDINATEUR PENTIUM 3 500 MHZ	10/03/2000	1 367,93	1 367,93	0,00	0,00	
1894	21830000000	4916	ORDINATEUR PENTIUM 3 500 MHZ	10/03/2000	1 367,93	1 367,93	0,00	0,00	
1895	21830000000	4917	ORDINATEUR PENTIUM 3 500 MHZ	10/03/2000	1 367,93	1 367,93	0,00	0,00	
1896	21830000000	4918	ORDINATEUR PENTIUM 3 500 MHZ	10/03/2000	1 367,93	1 367,93	0,00	0,00	
1897	21830000000	4919	ORDINATEUR PENTIUM 3 500 MHZ	10/03/2000	1 367,93	1 367,93	0,00	0,00	
1898	21830000000	4920	ORDINATEUR PENTIUM 3 500 MHZ	10/03/2000	1 367,93	1 367,93	0,00	0,00	
1899	21830000000	4922	ROUTEUR CISCO 1601	22/03/2000	2 453,71	2 453,71	0,00	0,00	
1900	21830000000	4923	ORDINATEUR PENTIUM 3 500 MHZ	13/04/2000	1 356,58	1 356,58	0,00	0,00	
1901	21830000000	4924	ORDINATEUR PENTIUM 3 500 MHZ	13/04/2000	1 356,58	1 356,58	0,00	0,00	
1902	21830000000	4925	ORDINATEUR PENTIUM 3 500 MHZ	13/04/2000	1 356,58	1 356,58	0,00	0,00	
1903	21830000000	4926	HEWLETT PACKARD LASERJET4050+BACS	13/04/2000	1 531,56	1 531,56	0,00	0,00	
1904	21830000000	4929	TERMINAL DE PAIEMENT CKD MONEYLINE S2000	11/05/2000	689,20	689,20	0,00	0,00	
1905	21830000000	4936	ORDINATEUR PENTIUM 3 550 MHZ INTEL P3	07/07/2000	1 356,58	1 356,58	0,00	0,00	
1906	21830000000	4937	ORDINATEUR PENTIUM 3 550 MHZ INTEL P3	07/07/2000	1 356,58	1 356,58	0,00	0,00	
1907	21830000000	4938	IMPRIMANTE EPSON LQ 2080	30/06/2000	815,38	815,38	0,00	0,00	
1908	21830000000	4945	ORDINATEUR PENTIUM 3 550 MHZ INTEL P3	27/07/2000	1 356,58	1 356,58	0,00	0,00	
1909	21830000000	4946	ORDINATEUR PENTIUM 3 550 MHZ INTEL P3	27/07/2000	1 356,58	1 356,58	0,00	0,00	
1910	21830000000	4947	ORDINATEUR PENTIUM 3 550 MHZ INTEL P3	27/07/2000	1 356,58	1 356,58	0,00	0,00	
1911	21830000000	4948	FAX AGORIS 5120 NET	02/08/2000	2 169,72	2 169,72	0,00	0,00	
1912	21830000000	4950	FAX AGORIS 5102 NET	02/08/2000	801,34	801,34	0,00	0,00	
1913	21830000000	4949	FAX AGORIS 5114 NET	02/08/2000	1 440,40	1 440,40	0,00	0,00	
1914	21830000000	4951	FAX AGORIS 5114 NET	02/08/2000	1 440,40	1 440,40	0,00	0,00	
1915	21830000000	4952	FAX AGORIS 5114 NET	02/08/2000	1 440,40	1 440,40	0,00	0,00	
1916	21830000000	4953	FAX AGORIS 5114 NET	02/08/2000	1 440,40	1 440,40	0,00	0,00	
1917	21830000000	4969	ROUTEUR CISCO 1601	02/08/2000	2 433,36	2 433,36	0,00	0,00	
1918	21830000000	4970	ROUTEUR CISCO 1601	02/08/2000	2 433,36	2 433,36	0,00	0,00	
1919	21830000000	4971	ORDINATEUR PENTIUM 3 500 MHZ INTEL P3	08/11/2000	1 356,58	1 356,58	0,00	0,00	
1920	21830000000	4972	ORDINATEUR PENTIUM 3 500 MHZ INTEL P3	08/11/2000	1 356,58	1 356,58	0,00	0,00	
1921	21830000000	4973	ORDINATEUR PENTIUM 3 500 MHZ INTEL P3	08/11/2000	1 356,58	1 356,58	0,00	0,00	
1922	21830000000	4974	ORDINATEUR PENTIUM 3 500 MHZ INTEL P3	08/11/2000	1 356,58	1 356,58	0,00	0,00	
1923	21830000000	4975	ORDINATEUR PENTIUM 3 500 MHZ INTEL P3	08/11/2000	1 356,58	1 356,58	0,00	0,00	
1924	21830000000	4977	IMPRIMANTE HEWLETT PACKARD G85	28/12/2000	770,38	770,38	0,00	0,00	
1925	21830000000	4980	IMPRIMANTE HP LASERJET 8150DN	15/01/2001	4 523,04	4 523,04	0,00	0,00	
1926	21830000000	4981	APPAREIL PHOTO NUMERIQUE	15/01/2001	784,74	784,74	0,00	0,00	
1927	21830000000	4989	HP OFFICE JET G95	30/11/2000	889,77	889,77	0,00	0,00	
1928	21830000000	4990	HP OFFICE JET G95	30/11/2000	889,77	889,77	0,00	0,00	
1929	21830000000	4991	STATION DE TRAVAIL PIII650 RAM128	22/01/2001	1 192,43	1 192,43	0,00	0,00	
1930	21830000000	4992	IMPRIMANTE HP OFFICE JET G85	15/01/2001	715,35	715,35	0,00	0,00	
1931	21830000000	4994	STATION DE TRAVAIL PIII650 RAM128	22/01/2001	1 192,43	1 192,43	0,00	0,00	
1932	21830000000	4995	STATION DE TRAVAIL PIII650 RAM128	22/01/2001	1 192,43	1 192,43	0,00	0,00	
1933	21830000000	4996	STATION DE TRAVAIL PIII650 RAM128	22/01/2001	1 192,43	1 192,43	0,00	0,00	
1934	21830000000	4997	STATION DE TRAVAIL PIII650 RAM128	22/01/2001	1 192,43	1 192,43	0,00	0,00	
1935	21830000000	4998	STATION DE TRAVAIL PIII650 RAM128	22/01/2001	1 192,43	1 192,43	0,00	0,00	
1936	21830000000	4999	STATION DE TRAVAIL PIII650 RAM128	22/01/2001	1 192,43	1 192,43	0,00	0,00	
1937	21830000000	5000	STATION DE TRAVAIL PIII650 RAM128	22/01/2001	1 192,43	1 192,43	0,00	0,00	
1938	21830000000	5001	STATION DE TRAVAIL PIII650 RAM128	22/01/2001	1 192,43	1 192,43	0,00	0,00	
1939	21830000000	5002	STATION DE TRAVAIL PIII650 RAM128	22/01/2001	1 192,43	1 192,43	0,00	0,00	
1940	21830000000	5003	STATION DE TRAVAIL PIII650 RAM128	22/01/2001	1 192,43	1 192,43	0,00	0,00	
1941	21830000000	5004	STATION DE TRAVAIL PIII650 RAM128	22/01/2001	1 192,43	1 192,43	0,00	0,00	
1942	21830000000	5005	STATION DE TRAVAIL PIII650 RAM128	22/01/2001	1 192,43	1 192,43	0,00	0,00	
1943	21830000000	5006	STATION DE TRAVAIL PIII650 RAM128	22/01/2001	1 192,43	1 192,43	0,00	0,00	
1944	21830000000	5007	STATION DE TRAVAIL PIII650 RAM128	22/01/2001	1 192,43	1 192,43	0,00	0,00	
1945	21830000000	5008	STATION DE TRAVAIL PIII650 RAM128	22/01/2001	1 192,43	1 192,43	0,00	0,00	
1946	21830000000	5009	STATION DE TRAVAIL PIII650 RAM128	22/01/2001	1 192,43	1 192,43	0,00	0,00	
1947	21830000000	5010	STATION DE TRAVAIL PIII650 RAM128	22/01/2001	1 192,43	1 192,43	0,00	0,00	
1948	21830000000	5011	STATION DE TRAVAIL PIII650 RAM128	22/01/2001	1 192,43	1 192,43	0,00	0,00	
1949	21830000000	5012	STATION DE TRAVAIL PIII650 RAM128	22/01/2001	1 192,43	1 192,43	0,00	0,00	
1950	21830000000	5013	STATION DE TRAVAIL PIII650 RAM128	22/01/2001	1 192,43	1 192,43	0,00	0,00	
1951	21830000000	5014	STATION DE TRAVAIL PIII650 RAM128	22/01/2001	1 192,43	1 192,43	0,00	0,00	
1952	21830000000	5015	STATION DE TRAVAIL PIII650 RAM128	22/01/2001	1 192,43	1 192,43	0,00	0,00	
1953	21830000000	5016	STATION DE TRAVAIL PIII650 RAM128	22/01/2001	1 192,43	1 192,43	0,00	0,00	
1954	21830000000	5017	STATION DE TRAVAIL PIII650 RAM128	22/01/2001	1 192,43	1 192,43	0,00	0,00	
1955	21830000000	5018	STATION DE TRAVAIL PIII650 RAM128	22/01/2001	1 192,43	1 192,43	0,00	0,00	
1956	21830000000	5019	STATION DE TRAVAIL PIII650 RAM128	22/01/2001	1 192,43	1 192,43	0,00	0,00	
1957	21830000000	5020	STATION DE TRAVAIL PIII650 RAM128	22/01/2001	1 192,43	1 192,43	0,00	0,00	
1958	21830000000	5021	STATION DE TRAVAIL PIII650 RAM128	22/01/2001	1 192,43	1 192,43	0,00	0,00	
1959	21830000000	5022	STATION DE TRAVAIL PIII650 RAM128	22/01/2001	1 192,43	1 192,43	0,00	0,00	
1960	21830000000	5023	STATION DE TRAVAIL PIII650 RAM128	22/01/2001	1 192,43	1 192,43	0,00	0,00	

Copyright © Salvia Développement
DocuSign Envelope ID: 050AEFB8-07BE-431D-B315-39E8AF91D18C

AUTRES IMMOBILISATIONS CORPORELLES

ANNEXE VII

215 - INSTALLATIONS TECHNIQUES, MATERIEL ET OUTILLAGE
218 - AUTRES IMMOBILISATIONS CORPORELLES :

Fiche n° 6

	N° DE COMPTE (a)	N° D'INVENTAIRE	DESIGNATION DU MATERIEL OU DESCRIPTION DE L'IMMOBILISATION	DATE DE COMPTABILISATION (b)	VALEUR BRUTE AU BILAN	CUMUL DES AMORTISSEMENTS	CUMUL DES DEPRECIATIONS	VALEUR NETTE COMPTABLE (5-6-7)	OBSERVATIONS
	1	2	3	4	5	6	7	8	9
1961	21830000000	5024	STATION DE TRAVAIL PIII650 RAM128	22/01/2001	1 192,43	1 192,43	0,00	0,00	
1962	21830000000	5025	STATION DE TRAVAIL PIII650 RAM128	22/01/2001	1 192,43	1 192,43	0,00	0,00	
1963	21830000000	5026	STATION DE TRAVAIL PIII650 RAM128	22/01/2001	1 192,43	1 192,43	0,00	0,00	
1964	21830000000	5027	STATION DE TRAVAIL PIII650 RAM128	22/01/2001	1 192,43	1 192,43	0,00	0,00	
1965	21830000000	5028	STATION DE TRAVAIL PIII650 RAM128	22/01/2001	1 192,43	1 192,43	0,00	0,00	
1966	21830000000	5029	STATION DE TRAVAIL PIII650 RAM128	22/01/2001	1 192,43	1 192,43	0,00	0,00	
1967	21830000000	5030	STATION DE TRAVAIL PIII650 RAM128	22/01/2001	1 192,43	1 192,43	0,00	0,00	
1968	21830000000	5034	ECRAN PHILIPS 15 POUCES LCD	30/01/2001	1 142,11	1 142,11	0,00	0,00	
1969	21830000000	5035	IMPRIMANTE HP LASER JET 4050	25/01/2001	1 240,20	1 240,20	0,00	0,00	
1970	21830000000	5036	IMPRIMANTE EPSON LQ2180	25/01/2001	913,83	913,83	0,00	0,00	
1971	21830000000	5037	IMPRIMANTE EPSON LQ2180	25/01/2001	913,83	913,83	0,00	0,00	
1972	21830000000	5038	SERVEUR BIPRO PIIIMHZ RAM256	30/01/2001	7 111,48	7 111,48	0,00	0,00	
1973	21830000000	5039	3COM SUPERSTACK II SWITCH 3300	25/01/2001	1 859,03	1 859,03	0,00	0,00	
1974	21830000000	5042	STATION DE TRAVAIL PIII650 RAM128	22/01/2001	1 192,43	1 192,43	0,00	0,00	
1975	21830000000	5043	STATION DE TRAVAIL PIII650 RAM128	22/01/2001	1 192,43	1 192,43	0,00	0,00	
1976	21830000000	5045	IMPRIMANTE HP OFFICE JET G85	06/02/2001	715,35	715,35	0,00	0,00	
1977	21830000000	5046	SUPPORT POUR HP 8150DN	06/02/2001	711,67	711,67	0,00	0,00	
1978	21830000000	5047	IMPRIMANTE HP OFFICE JET G85	06/02/2001	715,35	715,35	0,00	0,00	
1979	21830000000	5051	PENTIUM III.733 MHZ.SERVEUR NOVELL	06/02/2001	6 613,07	6 613,07	0,00	0,00	
1980	21830000000	5052	ROUTEUR CISCO 1601	06/02/2001	3 591,15	3 591,15	0,00	0,00	
1981	21830000000	5053	PENTIUM III.866MHZ.BUS133MHZ	06/02/2001	13 262,61	13 262,61	0,00	0,00	
1982	21830000000	5058	PIII650MHZ.BOITIER ATX.17SVGA	12/02/2001	1 192,43	1 192,43	0,00	0,00	
1983	21830000000	5059	PIII650MHZ.BOITIER ATX.17SVGA	12/02/2001	1 192,43	1 192,43	0,00	0,00	
1984	21830000000	5060	PIII650MHZ.BOITIER ATX.17SVGA	12/02/2001	1 192,43	1 192,43	0,00	0,00	
1985	21830000000	5061	PIII650MHZ.BOITIER ATX.17SVGA	12/02/2001	1 192,43	1 192,43	0,00	0,00	
1986	21830000000	5062	PIII650MHZ.BOITIER ATX.17SVGA	12/02/2001	1 192,43	1 192,43	0,00	0,00	
1987	21830000000	5079	CASSETTE A PAPIER 2000F POUR HP LJ8150	26/02/2001	1 545,06	1 545,06	0,00	0,00	
1988	21830000000	5080	PIII650MHZ.BOITIER ATX.17SVGA	06/03/2001	1 192,43	1 192,43	0,00	0,00	
1989	21830000000	5081	PIII650MHZ.BOITIER ATX.17SVGA	06/03/2001	1 192,43	1 192,43	0,00	0,00	
1990	21830000000	5082	PIII650MHZ.BOITIER ATX.17SVGA	06/03/2001	1 192,43	1 192,43	0,00	0,00	
1991	21830000000	5083	PIII650MHZ.BOITIER ATX.17SVGA	06/03/2001	1 192,43	1 192,43	0,00	0,00	
1992	21830000000	5084	PIII650MHZ.BOITIER ATX.17SVGA	06/03/2001	1 192,43	1 192,43	0,00	0,00	
1993	21830000000	5085	PIII650MHZ.BOITIER ATX.17SVGA	06/03/2001	1 192,43	1 192,43	0,00	0,00	
1994	21830000000	5086	PIII650MHZ.BOITIER ATX.17SVGA	06/03/2001	1 192,43	1 192,43	0,00	0,00	
1995	21830000000	5087	PIII650MHZ.BOITIER ATX.17SVGA	06/03/2001	1 192,43	1 192,43	0,00	0,00	
1996	21830000000	5088	PIII650MHZ.BOITIER ATX.17SVGA	06/03/2001	1 192,43	1 192,43	0,00	0,00	
1997	21830000000	5089	PIII650MHZ.BOITIER ATX.17SVGA	06/03/2001	1 192,43	1 192,43	0,00	0,00	
1998	21830000000	5090	PIII650MHZ.BOITIER ATX.17SVGA	06/03/2001	1 192,43	1 192,43	0,00	0,00	
1999	21830000000	5091	PIII650MHZ.BOITIER ATX.17SVGA	06/03/2001	1 192,43	1 192,43	0,00	0,00	
2000	21830000000	5092	PIII650MHZ.BOITIER ATX.17SVGA	06/03/2001	1 192,43	1 192,43	0,00	0,00	
2001	21830000000	5093	PIII650MHZ.BOITIER ATX.17SVGA	06/03/2001	1 192,43	1 192,43	0,00	0,00	
2002	21830000000	5094	PIII650MHZ.BOITIER ATX.17SVGA	06/03/2001	1 192,43	1 192,43	0,00	0,00	
2003	21830000000	5095	PIII650MHZ.BOITIER ATX.17SVGA	06/03/2001	1 192,43	1 192,43	0,00	0,00	
2004	21830000000	5096	PIII650MHZ.BOITIER ATX.17SVGA	06/03/2001	1 192,43	1 192,43	0,00	0,00	
2005	21830000000	5097	PIII650MHZ.BOITIER ATX.17SVGA	06/03/2001	1 192,43	1 192,43	0,00	0,00	
2006	21830000000	5098	PIII650MHZ.BOITIER ATX.17SVGA	06/03/2001	1 192,43	1 192,43	0,00	0,00	
2007	21830000000	5099	PIII650MHZ.BOITIER ATX.17SVGA	06/03/2001	1 192,43	1 192,43	0,00	0,00	
2008	21830000000	5110	COPIEUR CANON NP6317	11/04/2001	2 091,31	2 091,31	0,00	0,00	
2009	21830000000	5122	APPAREIL PHOTO NUMERIQUE HP	26/04/2001	784,74	784,74	0,00	0,00	
2010	21830000000	5123	PENTIUM 733+ECRAN+CLAVIER+SOURIS	09/05/2001	1 349,23	1 349,23	0,00	0,00	
2011	21830000000	5124	PENTIUM 733+ECRAN+CLAVIER+SOURIS	09/05/2001	1 349,23	1 349,23	0,00	0,00	
2012	21830000000	5125	PENTIUM 733+ECRAN+CLAVIER+SOURIS	09/05/2001	1 349,23	1 349,23	0,00	0,00	
2013	21830000000	5126	PENTIUM 733+ECRAN+CLAVIER+SOURIS	09/05/2001	1 349,23	1 349,23	0,00	0,00	
2014	21830000000	5127	PENTIUM 733+ECRAN+CLAVIER+SOURIS	09/05/2001	1 349,23	1 349,23	0,00	0,00	
2015	21830000000	5130	ECRAN TFT LCD PHILIPS 150B	15/05/2001	1 142,11	1 142,11	0,00	0,00	
2016	21830000000	5131	KIT ATLANTIS.CARTE REMACCES X25-M WINNT	21/05/2001	1 195,17	1 195,17	0,00	0,00	
2017	21830000000	5132	PENTIUM III 733MHZ+ECRAN 17SVGA	21/06/2001	1 252,60	1 252,60	0,00	0,00	
2018	21830000000	5133	PENTIUM III 733MHZ+ECRAN 17SVGA	21/06/2001	1 252,60	1 252,60	0,00	0,00	
2019	21830000000	5134	PENTIUM III 733MHZ+ECRAN 17SVGA	21/06/2001	1 252,60	1 252,60	0,00	0,00	
2020	21830000000	5135	PENTIUM III 733MHZ+ECRAN 17SVGA	21/06/2001	1 252,60	1 252,60	0,00	0,00	
2021	21830000000	5136	PENTIUM III 733MHZ+ECRAN LCD 15	21/06/2001	2 159,50	2 159,50	0,00	0,00	
2022	21830000000	5151	ROUTEUR CISCO 3620	10/08/2001	13 361,07	13 361,07	0,00	0,00	
2023	21830000000	5152	PENTIUM III 800 128MO+ECRAN+CLAVIER+SOURIS	07/09/2001	1 349,23	1 349,23	0,00	0,00	
2024	21830000000	5153	PENTIUM III 800 128MO+ECRAN+CLAVIER+SOURIS	07/09/2001	1 349,23	1 349,23	0,00	0,00	
2025	21830000000	5154	PENTIUM III 800 128MO+ECRAN+CLAVIER+SOURIS	07/09/2001	1 349,23	1 349,23	0,00	0,00	
2026	21830000000	5155	PENTIUM III 800 128MO+ECRAN+CLAVIER+SOURIS	07/09/2001	1 349,23	1 349,23	0,00	0,00	
2027	21830000000	5156	PENTIUM III 800 128MO+ECRAN+CLAVIER+SOURIS	07/09/2001	1 349,23	1 349,23	0,00	0,00	
2028	21830000000	5158	IMPRIMANTE HP LASERJET 2200DN	18/09/2001	1 296,22	1 296,22	0,00	0,00	
2029	21830000000	5159	IMPRIMANTE HP LASERJET 1220C	18/09/2001	666,75	666,75	0,00	0,00	
2030	21830000000	5173	SERVEUR PENTIUM III 1000	19/10/2001	9 903,38	9 903,38	0,00	0,00	

Copyright © Salvia Développement
DocuSign Envelope ID: 050AEFB8-07BE-431D-B315-39E8AF91D18C

AUTRES IMMOBILISATIONS CORPORELLES

ANNEXE VII

215 - INSTALLATIONS TECHNIQUES, MATERIEL ET OUTILLAGE
218 - AUTRES IMMOBILISATIONS CORPORELLES :

Fiche n° 6

	N° DE COMPTE (a)	N° D'INVENTAIRE	DESIGNATION DU MATERIEL OU DESCRIPTION DE L'IMMOBILISATION	DATE DE COMPTABILISATION (b)	VALEUR BRUTE AU BILAN	CUMUL DES AMORTISSEMENTS	CUMUL DES DEPRECIATIONS	VALEUR NETTE COMPTABLE (5-6-7)	OBSERVATIONS
	1	2	3	4	5	6	7	8	9
2031	21830000000	5184	PENTIUM IV 1.5 GHZ 128 MO	24/01/2002	1 442,36	1 442,36	0,00	0,00	
2032	21830000000	5185	PENTIUM IV 1.5 GHZ 128 MO	24/01/2002	1 442,38	1 442,38	0,00	0,00	
2033	21830000000	5187	PENTIUM IV 1.5 GHZ 128 MO	24/01/2002	1 442,38	1 442,38	0,00	0,00	
2034	21830000000	5188	PENTIUM IV 1.5 GHZ 128 MO	24/01/2002	1 442,38	1 442,38	0,00	0,00	
2035	21830000000	5189	PENTIUM IV 1.5 GHZ 128 MO	24/01/2002	1 442,38	1 442,38	0,00	0,00	
2036	21830000000	5190	PORTABLE DELL INSPIRON 2500 1 GHZ	29/01/2002	1 752,14	1 752,14	0,00	0,00	
2037	21830000000	5191	PORTABLE DELL INSPIRON 2500 1 GHZ	29/01/2002	1 752,14	1 752,14	0,00	0,00	
2038	21830000000	5192	PENTIUM IV DELL 4300 1.6 GHZ	29/01/2002	1 127,83	1 127,83	0,00	0,00	
2039	21830000000	5193	PENTIUM IV DELL 4300 1.6 GHZ	29/01/2002	1 127,83	1 127,83	0,00	0,00	
2040	21830000000	5194	PENTIUM IV DELL 4300 1.6 GHZ	29/01/2002	1 127,83	1 127,83	0,00	0,00	
2041	21830000000	5195	PENTIUM IV DELL 4300 1.6 GHZ	29/01/2002	1 127,83	1 127,83	0,00	0,00	
2042	21830000000	5196	PENTIUM IV DELL 4300 1.6 GHZ	29/01/2002	1 127,83	1 127,83	0,00	0,00	
2043	21830000000	5197	PENTIUM IV DELL 4300 1.6 GHZ	29/01/2002	1 127,83	1 127,83	0,00	0,00	
2044	21830000000	5198	PENTIUM IV DELL 4300 1.6 GHZ	29/01/2002	1 127,83	1 127,83	0,00	0,00	
2045	21830000000	5199	PENTIUM IV DELL 4300 1.6 GHZ	29/01/2002	1 127,83	1 127,83	0,00	0,00	
2046	21830000000	5200	PENTIUM IV DELL 4300 1.6 GHZ	29/01/2002	1 127,83	1 127,83	0,00	0,00	
2047	21830000000	5201	PENTIUM IV DELL 4300 1.6 GHZ	29/01/2002	1 127,83	1 127,83	0,00	0,00	
2048	21830000000	5202	PENTIUM IV DELL 4300 1.6 GHZ	29/01/2002	1 127,83	1 127,83	0,00	0,00	
2049	21830000000	5203	PENTIUM IV DELL 4300 1.6 GHZ	29/01/2002	1 127,83	1 127,83	0,00	0,00	
2050	21830000000	5204	PENTIUM IV DELL 4300 1.6 GHZ	29/01/2002	1 127,83	1 127,83	0,00	0,00	
2051	21830000000	5205	PENTIUM IV DELL 4300 1.6 GHZ	29/01/2002	1 127,83	1 127,83	0,00	0,00	
2052	21830000000	5206	PENTIUM IV DELL 4300 1.6 GHZ	29/01/2002	1 127,83	1 127,83	0,00	0,00	
2053	21830000000	5207	PENTIUM IV DELL 4300 1.6 GHZ	29/01/2002	1 127,83	1 127,83	0,00	0,00	
2054	21830000000	5208	PENTIUM IV DELL 4300 1.6 GHZ	29/01/2002	1 127,82	1 127,82	0,00	0,00	
2055	21830000000	5209	PENTIUM IV DELL 4300 1.6 GHZ	29/01/2002	1 127,82	1 127,82	0,00	0,00	
2056	21830000000	5210	PENTIUM IV DELL 4300 1.6 GHZ	29/01/2002	1 127,82	1 127,82	0,00	0,00	
2057	21830000000	5211	PENTIUM IV DELL 4300 1.6 GHZ	29/01/2002	1 127,82	1 127,82	0,00	0,00	
2058	21830000000	5272	PONT ET ANTENNE SANS FIL	04/02/2002	1 112,28	1 112,28	0,00	0,00	
2059	21830000000	5273	PONT ET ANTENNE SANS FIL	04/02/2002	1 112,28	1 112,28	0,00	0,00	
2060	21830000000	5274	PONT ET ANTENNE SANS FIL	04/02/2002	1 112,28	1 112,28	0,00	0,00	
2061	21830000000	5275	ROUTEUR CISCO 805	04/02/2002	1 451,94	1 451,94	0,00	0,00	
2062	21830000000	5276	SCANNER EPSON GTB10000+A3	13/02/2002	1 362,84	1 362,84	0,00	0,00	
2063	21830000000	5277	SERVEUR PENTIUM III WIND2000 SERV NORTON ANTIVIRUS	11/02/2002	12 451,56	12 451,56	0,00	0,00	
2064	21830000000	5278	APPAREIL PHOTO NUMERIQUE SONY	04/02/2002	1 053,67	1 053,67	0,00	0,00	
2065	21830000000	5279	APPAREIL PHOTO NUMERIQUE SONY	04/02/2002	1 053,68	1 053,68	0,00	0,00	
2066	21830000000	5281	IBM X 232 PENTIUM III 1266 ARCSERV LINUX WIND2000	19/02/2002	9 753,38	9 753,38	0,00	0,00	
2067	21830000000	5282	IBM X 232 PENTIUM III 1266 ARCSERV LINUX WIND2000	19/02/2002	9 753,38	9 753,38	0,00	0,00	
2068	21830000000	5283	IBM 200 TOUR PENTIUM III 1133	18/02/2002	4 604,60	4 604,60	0,00	0,00	
2069	21830000000	5284	IBM 200 TOUR PENTIUM III 1133	18/02/2002	4 604,60	4 604,60	0,00	0,00	
2070	21830000000	5285	IBM 200 TOUR PENTIUM III 1133	18/02/2002	4 604,60	4 604,60	0,00	0,00	
2071	21830000000	5286	IBM 200 TOUR PENTIUM III 1133	18/02/2002	4 604,60	4 604,60	0,00	0,00	
2072	21830000000	5287	IBM 200 TOUR PENTIUM III 1133	18/02/2002	4 604,60	4 604,60	0,00	0,00	
2073	21830000000	5288	IBM 200 TOUR PENTIUM III 1133	18/02/2002	4 604,60	4 604,60	0,00	0,00	
2074	21830000000	5294	COPIEUR CANON PC860	13/02/2002	1 110,38	1 110,38	0,00	0,00	
2075	21830000000	5302	CONVERTISSEUR MEDIA 100 BASE TX/100FX.SC	09/04/2002	698,15	698,15	0,00	0,00	
2076	21830000000	5305	STATION DELL 4400 PENTIUM IV 1.7 GHZ ECRAN 15	09/04/2002	1 679,19	1 679,19	0,00	0,00	
2077	21830000000	5306	STATION DELL 4400 PENTIUM IV 1.7 GHZ ECRAN 15	09/04/2002	1 679,19	1 679,19	0,00	0,00	
2078	21830000000	5307	STATION DELL 4400.PENTIUM IV 1.7GHZ ECRAN 15	09/04/2002	1 679,18	1 679,18	0,00	0,00	
2079	21830000000	5308	STATION DELL 4400.PENTIUM IV 1.7GHZ ECRAN 15	09/04/2002	1 679,18	1 679,18	0,00	0,00	
2080	21830000000	5309	STATION DELL 4400.PENTIUM IV 1.7GHZ ECRAN 15	09/04/2002	1 679,18	1 679,18	0,00	0,00	
2081	21830000000	5321	STATION DELL 4400 PIV 1.7 GHZ.ECRAN LCD 15.	29/04/2002	1 743,77	1 743,77	0,00	0,00	
2082	21830000000	5322	STATION DELL 4400 PIV 1.7 GHZ.ECRAN LCD 15.	29/04/2002	1 743,77	1 743,77	0,00	0,00	
2083	21830000000	5323	STATION DELL 4400 PIV 1.7 GHZ.ECRAN LCD 15.	29/04/2002	1 743,77	1 743,77	0,00	0,00	
2084	21830000000	5325	STATION DELL 4400 PIV 1.7 GHZ.ECRAN LCD 15.	29/04/2002	1 743,77	1 743,77	0,00	0,00	
2085	21830000000	5326	STATION DELL 4400 PIV 1.7 GHZ.ECRAN LCD 15.	29/04/2002	1 743,77	1 743,77	0,00	0,00	
2086	21830000000	5327	STATION DELL 4400 PIV 1.7 GHZ.ECRAN LCD 15.	29/04/2002	1 743,77	1 743,77	0,00	0,00	
2087	21830000000	5328	STATION DELL 4400 PIV 1.7 GHZ.ECRAN LCD 15.	29/04/2002	1 743,77	1 743,77	0,00	0,00	
2088	21830000000	5331	IMPRIMANTE HP OFFICE JET D145	02/05/2002	642,63	642,63	0,00	0,00	
2089	21830000000	5332	IMPRIMANTE HP OFFICE JET D145	03/10/2001	642,63	642,63	0,00	0,00	
2090	21830000000	5333	APPAREIL PHOTO NUMERIQUE DSC S75 SONY	18/04/2002	1 053,68	1 053,68	0,00	0,00	
2091	21830000000	5334	IMPRIMANTE HP OFFICE JET D145	02/05/2002	642,64	642,64	0,00	0,00	
2092	21830000000	5335	IMPRIMANTE HP 2200 DN	09/04/2002	1 247,13	1 247,13	0,00	0,00	
2093	21830000000	5336	IMPRIMANTE HP 2200 DN	09/04/2002	1 247,13	1 247,13	0,00	0,00	
2094	21830000000	5338	IMPRIMANTE HP OFFICE JET D145	02/05/2002	642,63	642,63	0,00	0,00	
2095	21830000000	5340	STATION DELL 4400 PIV 1.7 GHZ.ECRAN LCD 15.	29/04/2002	1 743,77	1 743,77	0,00	0,00	
2096	21830000000	5341	IMPRIMANTE HP OFFICE JET D145	02/05/2002	642,63	642,63	0,00	0,00	
2097	21830000000	5342	IMPRIMANTE HP OFFICE JET D145	02/05/2002	642,63	642,63	0,00	0,00	
2098	21830000000	5343	IMPRIMANTE HP OFFICE JET D145	02/05/2002	642,63	642,63	0,00	0,00	
2099	21830000000	5344	IMPRIMANTE HP OFFICE JET D145	02/05/2002	642,63	642,63	0,00	0,00	
2100	21830000000	5345	PERFORELIEUR ELECTRIQUE EPK	04/02/2002	1 870,68	1 870,68	0,00	0,00	

Copyright © Salvia Développement
DocuSign Envelope ID: 050AEFB8-07BE-431D-B315-39E8AF91D18C

AUTRES IMMOBILISATIONS CORPORELLES

ANNEXE VII

215 - INSTALLATIONS TECHNIQUES, MATERIEL ET OUTILLAGE
218 - AUTRES IMMOBILISATIONS CORPORELLES :

Fiche n° 6

	N° DE COMPTE (a)	N° D'INVENTAIRE	DESIGNATION DU MATERIEL OU DESCRIPTION DE L'IMMOBILISATION	DATE DE COMPTABILISATION (b)	VALEUR BRUTE AU BILAN	CUMUL DES AMORTISSEMENTS	CUMUL DES DEPRECIATIONS	VALEUR NETTE COMPTABLE (5-6-7)	OBSERVATIONS
	1	2	3	4	5	6	7	8	9
2101	21830000000	5346	PERFORELIEUR SB97071 GBC SYST3P	04/02/2002	4 805,05	4 805,05	0,00	0,00	
2102	21830000000	5348	ROUTEUR CISCO 805	10/06/2002	1 284,50	1 284,50	0,00	0,00	
2103	21830000000	5349	ROUTEUR CISCO 805	10/06/2002	1 284,51	1 284,51	0,00	0,00	
2104	21830000000	5350	ROUTEUR CISCO 805	10/06/2002	1 284,50	1 284,50	0,00	0,00	
2105	21830000000	5351	ROUTEUR CISCO 805	10/06/2002	1 284,50	1 284,50	0,00	0,00	
2106	21830000000	5352	ROUTEUR CISCO 805	10/06/2002	1 284,50	1 284,50	0,00	0,00	
2107	21830000000	5353	ROUTEUR CISCO 805	10/06/2002	1 284,50	1 284,50	0,00	0,00	
2108	21830000000	5354	ROUTEUR CISCO 805	10/06/2002	1 284,50	1 284,50	0,00	0,00	
2109	21830000000	5355	ROUTEUR CISCO 805	10/06/2002	1 284,50	1 284,50	0,00	0,00	
2110	21830000000	5362	APPAREIL PHOTO NUMERIQUE SONY	08/07/2002	863,42	863,42	0,00	0,00	
2111	21830000000	5424	MICRO DELL 4500 S PIV	01/10/2002	1 668,42	1 668,42	0,00	0,00	
2112	21830000000	5425	MICRO DELL 4500 S PIV	04/10/2002	1 668,42	1 668,42	0,00	0,00	
2113	21830000000	5426	MICRO DELL 4500 S PIV	04/10/2002	1 668,42	1 668,42	0,00	0,00	
2114	21830000000	5427	MICRO DELL 4500 S PIV	04/10/2002	1 668,42	1 668,42	0,00	0,00	
2115	21830000000	5436	VIDEOPROJECTEUR WIEWSONIC PJ550	06/11/2002	3 300,96	3 300,96	0,00	0,00	
2116	21830000000	5445	MICRO OPTIPLEX GX260 SMT	18/11/2002	1 936,30	1 936,30	0,00	0,00	
2117	21830000000	5446	MICRO OPTIPLEX GX260 SMT	18/11/2002	1 873,54	1 873,54	0,00	0,00	
2118	21830000000	5447	MICRO OPTIPLEX GX260 SMT	18/11/2002	1 873,54	1 873,54	0,00	0,00	
2119	21830000000	5448	MICRO OPTIPLEX GX260 SMT	18/11/2002	1 873,54	1 873,54	0,00	0,00	
2120	21830000000	5449	MICRO OPTIPLEX GX260 SMT	18/11/2002	1 873,53	1 873,53	0,00	0,00	
2121	21830000000	5453	SWITCH 24 PORTS	26/11/2002	2 872,79	2 872,79	0,00	0,00	
2122	21830000000	3601	LOGICIEL	01/01/1988	5 559,74	5 559,74	0,00	0,00	
2123	21830000000	3602	LOGICIEL	01/01/1988	6 154,59	6 154,59	0,00	0,00	
2124	21830000000	5465	DISQUE DUR HS 36 4 GO	01/02/2003	852,75	852,75	0,00	0,00	
2125	21830000000	5466	DISQUE DUR HS 36 4 GO	01/02/2003	852,75	852,75	0,00	0,00	
2126	21830000000	5467	DISQUE DUR HS 36 4 GO	01/02/2003	852,75	852,75	0,00	0,00	
2127	21830000000	5468	DISQUE DUR HS 36 4 GO	01/02/2003	852,75	852,75	0,00	0,00	
2128	21830000000	5469	DISQUE DUR HS 36 4 GO	01/02/2003	852,75	852,75	0,00	0,00	
2129	21830000000	5470	DISQUE DUR HS 36 4 GO	01/02/2003	852,75	852,75	0,00	0,00	
2130	21830000000	5471	DISQUE DUR 72GO	01/02/2003	1 115,87	1 115,87	0,00	0,00	
2131	21830000000	5472	DISQUE DUR 72GO	01/02/2003	1 115,87	1 115,87	0,00	0,00	
2132	21830000000	5473	DISQUE DUR 72GO	01/02/2003	1 115,86	1 115,86	0,00	0,00	
2133	21830000000	5474	ALIM SECOURUE SMART UPS 1400	01/02/2003	642,25	642,25	0,00	0,00	
2134	21830000000	5475	ALIM SECOURUE SMART UPS 1400	01/02/2003	642,25	642,25	0,00	0,00	
2135	21830000000	5476	SAUVEGARDE DAT 20 40GO	01/02/2003	911,35	911,35	0,00	0,00	
2136	21830000000	5477	SAUVEGARDE DAT 20 40GO	01/02/2003	911,35	911,35	0,00	0,00	
2137	21830000000	5478	SAUVEGARDE DAT 20 40GO	01/02/2003	911,35	911,35	0,00	0,00	
2138	21830000000	5479	SWITCH 24 PORTS 10/100	27/01/2003	1 436,39	1 436,39	0,00	0,00	
2139	21830000000	5480	SWITCH 24 PORTS 10/100	27/01/2003	1 436,39	1 436,39	0,00	0,00	
2140	21830000000	5481	SWITCH 8 ET 24 PORTS 10/100	27/01/2003	1 579,93	1 579,93	0,00	0,00	
2141	21830000000	5482	SWITCH 24 PORTS 10/100	27/01/2003	1 436,39	1 436,39	0,00	0,00	
2142	21830000000	5483	SWITCH 24 PORTS 10/100	27/01/2003	1 436,39	1 436,39	0,00	0,00	
2143	21830000000	5484	SWITCH 24 PORTS 10/100	27/01/2003	1 436,40	1 436,40	0,00	0,00	
2144	21830000000	5485	SWITCH 24 PORTS 10/100	27/01/2003	1 436,40	1 436,40	0,00	0,00	
2145	21830000000	5486	SWITCH 24 PORTS 10/100	27/01/2003	1 436,40	1 436,40	0,00	0,00	
2146	21830000000	5489	IMPRIMANTE HP 9000	11/02/2003	16 504,80	16 504,80	0,00	0,00	
2147	21830000000	5495	SERVEUR X235	10/03/2003	10 814,23	10 814,23	0,00	0,00	
2148	21830000000	5498	ORDINATEUR PORTABLE INSPIRON 5100VT	10/04/2003	2 503,23	2 503,23	0,00	0,00	
2149	21830000000	5500	IMPRIMANTE HP LASER JET 2200	05/05/2003	1 027,36	1 027,36	0,00	0,00	
2150	21830000000	5501	IMPRIMANTE HP LASER JET 2200	05/05/2003	1 027,36	1 027,36	0,00	0,00	
2151	21830000000	5502	IMPRIMANTE HP LASER JET 2200	05/05/2003	1 027,37	1 027,37	0,00	0,00	
2152	21830000000	5503	IMPRIMANTE HP INKJET CP 1770D	05/05/2003	704,44	704,44	0,00	0,00	
2153	21830000000	5504	IMPRIMANTE HP INKJET CP 1770D	05/05/2003	704,44	704,44	0,00	0,00	
2154	21830000000	5505	IMPRIMANTE HP INKJET CP 1770D	05/05/2003	704,45	704,45	0,00	0,00	
2155	21830000000	5506	APN SONY MAVICA MCV CD 400	05/05/2003	949,03	949,03	0,00	0,00	
2156	21830000000	5507	APN SONY MAVICA MCV CD 400	05/05/2003	949,03	949,03	0,00	0,00	
2157	21830000000	5508	APN SONY MAVICA MCV CD 400	05/05/2003	949,03	949,03	0,00	0,00	
2158	21830000000	5509	APN SONY MAVICA MCV CD 400	05/05/2003	949,03	949,03	0,00	0,00	
2159	21830000000	5510	APN SONY MAVICA MCV CD 400	05/05/2003	949,02	949,02	0,00	0,00	
2160	21830000000	5511	APN SONY MAVICA MCV CD 400	05/05/2003	949,02	949,02	0,00	0,00	
2161	21830000000	5519	U.C MAXDATA PENTIUM IV.2,4GHZ	20/05/2003	2 399,65	2 399,65	0,00	0,00	
2162	21830000000	5523	STATION TRAVAIL FUJITSU/SIEMENS SCENIC P300	03/06/2003	1 752,14	1 752,14	0,00	0,00	
2163	21830000000	5524	STATION TRAVAIL FUJITSU/SIEMENS SCENIC P300	03/06/2003	1 752,14	1 752,14	0,00	0,00	
2164	21830000000	5525	STATION TRAVAIL FUJITSU/SIEMENS SCENIC P300	03/06/2003	1 752,14	1 752,14	0,00	0,00	
2165	21830000000	5526	STATION TRAVAIL FUJITSU/SIEMENS SCENIC P300	03/06/2003	1 752,14	1 752,14	0,00	0,00	
2166	21830000000	5527	STATION TRAVAIL FUJITSU/SIEMENS SCENIC P300	03/06/2003	1 752,14	1 752,14	0,00	0,00	
2167	21830000000	5528	STATION TRAVAIL FUJITSU/SIEMENS SCENIC P300	03/06/2003	1 752,14	1 752,14	0,00	0,00	
2168	21830000000	5529	STATION TRAVAIL FUJITSU/SIEMENS SCENIC P300	03/06/2003	1 752,14	1 752,14	0,00	0,00	
2169	21830000000	5530	STATION TRAVAIL FUJITSU/SIEMENS SCENIC P300	03/06/2003	1 752,14	1 752,14	0,00	0,00	
2170	21830000000	5531	STATION TRAVAIL FUJITSU/SIEMENS SCENIC P300	03/06/2003	1 752,14	1 752,14	0,00	0,00	

Copyright © Salvia Développement
DocuSign Envelope ID: 050AEFB8-07BE-431D-B315-39E8AF91D18C

AUTRES IMMOBILISATIONS CORPORELLES

ANNEXE VII

215 - INSTALLATIONS TECHNIQUES, MATERIEL ET OUTILLAGE
218 - AUTRES IMMOBILISATIONS CORPORELLES :

Fiche n° 6

	N° DE COMPTE (a)	N° D'INVENTAIRE	DESIGNATION DU MATERIEL OU DESCRIPTION DE L'IMMOBILISATION	DATE DE COMPTABILISATION (b)	VALEUR BRUTE AU BILAN	CUMUL DES AMORTISSEMENTS	CUMUL DES DEPRECIATIONS	VALEUR NETTE COMPTABLE (5-6-7)	OBSERVATIONS
	1	2	3	4	5	6	7	8	9
2171	21830000000	5532	STATION TRAVAIL FUJITSU/SIEMENS SCENIC P300	03/06/2003	1 752,14	1 752,14	0,00	0,00	
2172	21830000000	5533	STATION TRAVAIL FUJITSU/SIEMENS SCENIC P300	03/06/2003	1 752,14	1 752,14	0,00	0,00	
2173	21830000000	5534	STATION TRAVAIL FUJITSU/SIEMENS SCENIC P300	03/06/2003	1 752,14	1 752,14	0,00	0,00	
2174	21830000000	5535	STATION TRAVAIL FUJITSU/SIEMENS SCENIC P300	03/06/2003	1 752,14	1 752,14	0,00	0,00	
2175	21830000000	5536	STATION TRAVAIL FUJITSU/SIEMENS SCENIC P300	03/06/2003	1 752,14	1 752,14	0,00	0,00	
2176	21830000000	5537	STATION TRAVAIL FUJITSU/SIEMENS SCENIC P300	03/06/2003	1 752,14	1 752,14	0,00	0,00	
2177	21830000000	5538	STATION TRAVAIL FUJITSU/SIEMENS SCENIC P300	03/06/2003	1 752,14	1 752,14	0,00	0,00	
2178	21830000000	5539	STATION TRAVAIL FUJITSU/SIEMENS SCENIC P300	03/06/2003	1 752,14	1 752,14	0,00	0,00	
2179	21830000000	5540	STATION TRAVAIL FUJITSU/SIEMENS SCENIC P300	03/06/2003	1 752,14	1 752,14	0,00	0,00	
2180	21830000000	5541	STATION TRAVAIL FUJITSU/SIEMENS SCENIC P300	03/06/2003	1 752,14	1 752,14	0,00	0,00	
2181	21830000000	5542	STATION TRAVAIL FUJITSU/SIEMENS SCENIC P300	03/06/2003	1 752,14	1 752,14	0,00	0,00	
2182	21830000000	5543	STATION TRAVAIL FUJITSU/SIEMENS SCENIC P300	03/06/2003	1 752,14	1 752,14	0,00	0,00	
2183	21830000000	5544	STATION TRAVAIL FUJITSU/SIEMENS SCENIC P300	03/06/2003	1 752,14	1 752,14	0,00	0,00	
2184	21830000000	5545	STATION TRAVAIL FUJITSU/SIEMENS SCENIC P300	03/06/2003	1 752,14	1 752,14	0,00	0,00	
2185	21830000000	5546	STATION TRAVAIL FUJITSU/SIEMENS SCENIC P300	03/06/2003	1 752,14	1 752,14	0,00	0,00	
2186	21830000000	5566	IMPRIMANTE EPSON LQ2180	07/05/2003	1 617,00	1 617,00	0,00	0,00	
2187	21830000000	5567	IMPRIMANTE EPSON LQ2180	07/05/2003	1 616,99	1 616,99	0,00	0,00	
2188	21830000000	5568	IMPRIMANTE EPSON LQ2180	07/05/2003	1 616,99	1 616,99	0,00	0,00	
2189	21830000000	5582	MACHINE A ENDOSSER HPSB	10/09/2003	2 745,00	2 745,00	0,00	0,00	
2190	21830000000	5583	PC PORTABLE A10.S213 TOSHIBA	22/09/2003	1 142,18	1 142,18	0,00	0,00	
2191	21830000000	5584	PC PORTABLE A10.S213 TOSHIBA	22/09/2003	1 142,18	1 142,18	0,00	0,00	
2192	21830000000	5585	PC PORTABLE A10.S213 TOSHIBA	22/09/2003	1 142,18	1 142,18	0,00	0,00	
2193	21830000000	5586	PC OPTIPLEX GX270	29/09/2003	1 841,84	1 841,84	0,00	0,00	
2194	21830000000	5587	PC OPTIPLEX GX270	29/09/2003	1 841,84	1 841,84	0,00	0,00	
2195	21830000000	5588	PC OPTIPLEX GX270	29/09/2003	1 841,84	1 841,84	0,00	0,00	
2196	21830000000	5589	PC OPTIPLEX GX270	29/09/2003	1 841,84	1 841,84	0,00	0,00	
2197	21830000000	5590	PC OPTIPLEX GX270	29/09/2003	1 841,84	1 841,84	0,00	0,00	
2198	21830000000	5592	PC OPTIPLEX GX60	23/09/2003	1 100,32	1 100,32	0,00	0,00	
2199	21830000000	5593	PC OPTIPLEX GX60	23/09/2003	1 100,32	1 100,32	0,00	0,00	
2200	21830000000	5594	PC OPTIPLEX GX60	23/09/2003	1 100,32	1 100,32	0,00	0,00	
2201	21830000000	5595	PC OPTIPLEX GX60	23/09/2003	1 100,32	1 100,32	0,00	0,00	
2202	21830000000	5596	PC OPTIPLEX GX60	23/09/2003	1 100,32	1 100,32	0,00	0,00	
2203	21830000000	5597	PC OPTIPLEX GX60	23/09/2003	1 100,32	1 100,32	0,00	0,00	
2204	21830000000	5598	PC OPTIPLEX GX60	23/09/2003	1 100,32	1 100,32	0,00	0,00	
2205	21830000000	5599	PC OPTIPLEX GX60	23/09/2003	1 100,32	1 100,32	0,00	0,00	
2206	21830000000	5600	PC OPTIPLEX GX60	23/09/2003	1 100,32	1 100,32	0,00	0,00	
2207	21830000000	5601	PC OPTIPLEX GX60	23/09/2003	1 100,32	1 100,32	0,00	0,00	
2208	21830000000	5602	PC OPTIPLEX GX60	23/09/2003	1 100,32	1 100,32	0,00	0,00	
2209	21830000000	5603	PC OPTIPLEX GX60	23/09/2003	1 100,32	1 100,32	0,00	0,00	
2210	21830000000	5604	PC OPTIPLEX GX60	23/09/2003	1 100,32	1 100,32	0,00	0,00	
2211	21830000000	5605	PC OPTIPLEX GX60	23/09/2003	1 100,32	1 100,32	0,00	0,00	
2212	21830000000	5606	PC OPTIPLEX GX60	23/09/2003	1 100,32	1 100,32	0,00	0,00	
2213	21830000000	5607	PC OPTIPLEX GX60	23/09/2003	1 100,32	1 100,32	0,00	0,00	
2214	21830000000	5608	PC OPTIPLEX GX60	23/09/2003	1 100,32	1 100,32	0,00	0,00	
2215	21830000000	5609	PC OPTIPLEX GX60	23/09/2003	1 100,32	1 100,32	0,00	0,00	
2216	21830000000	5610	PC OPTIPLEX GX60	23/09/2003	1 100,32	1 100,32	0,00	0,00	
2217	21830000000	5611	PC OPTIPLEX GX60	23/09/2003	1 100,32	1 100,32	0,00	0,00	
2218	21830000000	5612	PC OPTIPLEX GX60	23/09/2003	1 100,32	1 100,32	0,00	0,00	
2219	21830000000	5613	PC OPTIPLEX GX60	23/09/2003	1 100,32	1 100,32	0,00	0,00	
2220	21830000000	5614	PC OPTIPLEX GX60	23/09/2003	1 100,32	1 100,32	0,00	0,00	
2221	21830000000	5615	PC OPTIPLEX GX60	23/09/2003	1 100,32	1 100,32	0,00	0,00	
2222	21830000000	5616	PC OPTIPLEX GX60	23/09/2003	1 100,32	1 100,32	0,00	0,00	
2223	21830000000	5618	IMPRIMANTE HP OFFICE 7140XI	15/10/2003	800,13	800,13	0,00	0,00	
2224	21830000000	5619	IMPRIMANTE HP OFFICE 7140XI	15/10/2003	800,13	800,13	0,00	0,00	
2225	21830000000	5620	IMPRIMANTE HP OFFICE 7140XI	15/10/2003	800,13	800,13	0,00	0,00	
2226	21830000000	5621	IMPRIMANTE HP OFFICE 7140XI	15/10/2003	800,12	800,12	0,00	0,00	
2227	21830000000	5622	IMPRIMANTE HP OFFICE 7140XI	15/10/2003	800,12	800,12	0,00	0,00	
2228	21830000000	5623	IMPRIMANTE HP OFFICE 7140XI	15/10/2003	800,12	800,12	0,00	0,00	
2229	21830000000	5624	IMPRIMANTE HP OFFICE 7140XI	15/10/2003	800,12	800,12	0,00	0,00	
2230	21830000000	5492	COFFRE A CLES CC120	22/01/2003	999,63	999,63	0,00	0,00	
2231	21830000000	5629	VIDEO PROJECTEUR CX6 SONY	20/11/2003	3 456,44	3 456,44	0,00	0,00	
2232	21830000000	5630	MONITEUR X93 19 LCD TFT	21/11/2003	1 078,79	1 078,79	0,00	0,00	
2233	21830000000	5631	APPAREIL PHOTO NUMERIQUE SONY MVC-CD500	17/11/2003	795,34	795,34	0,00	0,00	
2234	21830000000	4888	MI-Baie de serveur	25/04/2012	1 090,09	1 090,09	0,00	0,00	
2235	21830000000	4892	MI-Ordinateurs portables HP lenovo	04/05/2012	3 483,83	3 483,83	0,00	0,00	
2236	21830000000	10903	MI - HP ordinateur pavillion	18/05/2012	477,86	477,86	0,00	0,00	
2237	21830000000	4912	MI-BL00000128 DU 26/03/2012	01/01/2011	26 985,16	26 985,16	0,00	0,00	
2238	21830000000	4955	MI-Thermorelieur secura	04/05/2012	4 081,65	4 081,65	0,00	0,00	
2239	21830000000	4956	MI-Disques dur dans un shelf 4243	28/09/2012	10 743,14	10 743,14	0,00	0,00	
2240	21830000000	4960	MI-HP serveur micro-tour 4U	16/10/2012	596,56	596,56	0,00	0,00	

Copyright © Salvia Développement
DocuSign Envelope ID: 050AEFB8-07BE-431D-B315-39E8AF91D18C

AUTRES IMMOBILISATIONS CORPORELLES

ANNEXE VII

215 - INSTALLATIONS TECHNIQUES, MATERIEL ET OUTILLAGE
218 - AUTRES IMMOBILISATIONS CORPORELLES :

Fiche n° 6

	N° DE COMPTE (a)	N° D'INVENTAIRE	DESIGNATION DU MATERIEL OU DESCRIPTION DE L'IMMOBILISATION	DATE DE COMPTABILISATION (b)	VALEUR BRUTE AU BILAN	CUMUL DES AMORTISSEMENTS	CUMUL DES DEPRECIATIONS	VALEUR NETTE COMPTABLE (5-6-7)	OBSERVATIONS
	1	2	3	4	5	6	7	8	9
2241	21830000000	4971	MI-IBM TS3200 3573-L4U	01/08/2012	20 380,28	20 380,28	0,00	0,00	
2242	21830000000	5042	MI - HP ProLiant ML310eG8 tour	26/02/2013	5 619,25	5 619,25	0,00	0,00	
2243	21830000000	5043	MI - Buffalot + lenovo	19/04/2013	9 139,83	9 139,83	0,00	0,00	
2244	21830000000	5058	MI - Onduleur E4 LCD LT-5000 VA	11/10/2013	2 556,45	2 556,45	0,00	0,00	
2245	21830000000	5071	MI - HP470065-750 Proliant	28/10/2013	730,52	730,52	0,00	0,00	
2246	21830000000	5175	MI - IN4048 BUFFALO	28/11/2013	3 108,89	3 108,89	0,00	0,00	
2247	21830000000	5280	MI - Odulateur 5000 VA	13/12/2013	2 556,45	2 556,45	0,00	0,00	
2248	21830000000	5387	MI - ACER ICONIA IMPRIMANTE	25/12/2013	1 441,59	1 441,59	0,00	0,00	
2249	21830000000	5623	MB - Plieuse sce Attribution	13/07/2012	2 147,30	2 147,30	0,00	0,00	
2250	21830000000	5624	MB - Armoire forte clés 100 crochets	26/10/2012	1 630,10	1 630,10	0,00	0,00	
2251	21830000000	5735	POSTE DE TRAVAIL DELL (OPTIPLEX,ECRAN,SOURIS,CLAV)	01/01/2004	9 926,80	9 926,80	0,00	0,00	
2252	21830000000	5746	SERVEUR POWER EDGE 2600	12/02/2004	4 255,37	4 255,37	0,00	0,00	
2253	21830000000	5749	IMPRIMANTE OFFICE JET 7140X1	08/03/2004	4 090,32	4 090,32	0,00	0,00	
2254	21830000000	5750	STATION DE TRAVAIL OPTIPLEX GX270	10/03/2004	47 720,40	47 720,40	0,00	0,00	
2255	21830000000	5764	CLIMATISEUR MOBILE MONOBLOC	25/05/2004	1 588,29	1 588,29	0,00	0,00	
2256	21830000000	5765	CLIMATISEUR MOBILE MONOBLOC REF.1936-000021	18/06/2004	1 588,29	1 588,29	0,00	0,00	
2257	21830000000	5768	ONDULEUR 300 VA	25/06/2004	3 219,63	3 219,63	0,00	0,00	
2258	21830000000	5773	SERVEURS D'APPLICATIONS ET DE COMMUNICATIONS	16/07/2004	66 521,52	66 521,52	0,00	0,00	
2259	21830000000	5774	42U Rack 4210 Base with doors, groun ship packagin	16/07/2004	920,92	920,92	0,00	0,00	
2260	21830000000	5775	PV132T Rack Base LT02 ALD 1-Drv + remote gmt Contr	16/07/2004	6 912,88	6 912,88	0,00	0,00	
2261	21830000000	5776	PowerConnect 5212 Switch, Manageable, 12 Ports Gig	16/07/2004	1 666,03	1 666,03	0,00	0,00	
2262	21830000000	5777	Rack 42U et disque dur pour serveur AIX	16/07/2004	8 141,99	8 141,99	0,00	0,00	
2263	21830000000	5778	Langage C pour AIX V6	16/07/2004	925,70	925,70	0,00	0,00	
2264	21830000000	5780	SERVEUR DE DONNEES UNIX	24/06/2004	66 369,01	66 369,01	0,00	0,00	
2265	21830000000	5867	SERVEURS PE 150 XEON 2.8 Ghz-1 Mo FSB 800	05/10/2004	4 628,52	4 628,52	0,00	0,00	
2266	21830000000	5895	SERVEUR IBM X SERIES 206 TOUR	21/12/2004	3 961,15	3 961,15	0,00	0,00	
2267	21830000000	5896	STATION DE TRAVAIL OPTIPLEX GX 280	18/11/2004	72 956,00	72 956,00	0,00	0,00	
2268	21830000000	5897	STATION DE TRAVAIL OPTIPLEX GX280	18/11/2004	43 773,60	43 773,60	0,00	0,00	
2269	21830000000	5921	SERVEUR IBM x SERIE 206 TOUR	30/12/2004	509,50	509,50	0,00	0,00	
2270	21830000000	5922	LECTEUR VDAT 8mm BULL	31/12/2004	2 392,00	2 392,00	0,00	0,00	
2271	21830000000	6033	ADAPTATEURS/COMMUTATEURS GIGAGIT	17/02/2005	50 600,27	50 600,27	0,00	0,00	
2272	21830000000	6049	IMPRIMANTE HP LASERJET 3300 (Q1319A)	06/04/2005	748,03	748,03	0,00	0,00	
2273	21830000000	6050	IMPRIMANTE HP DESIGNJET 130 (C7791C)	06/04/2005	3 704,02	3 704,02	0,00	0,00	
2274	21830000000	6062	ACER N30 ORGANISEUR REF.ACEG-6000	07/06/2005	3 222,02	3 222,02	0,00	0,00	
2275	21830000000	6063	VIDEOPROJECTEUR XVGA OPTAMA EP725 REF. L260017	07/06/2005	1 865,76	1 865,76	0,00	0,00	
2276	21830000000	6064	IMPRIMANTE HP 4250TN REF.Q5402	09/06/2005	28 668,12	28 668,12	0,00	0,00	
2277	21830000000	6068	SERVEURS "PARE-FEU"	30/06/2005	6 503,85	6 503,85	0,00	0,00	
2278	21830000000	6069	SERVEUR DE MESSAGERIE EXCHANGE 2003	13/07/2005	16 177,10	16 177,10	0,00	0,00	
2279	21830000000	6070	SERVEURS DEPARTEMENTAUX	12/07/2005	19 755,53	19 755,53	0,00	0,00	
2280	21830000000	6071	SCANNER EPSON 10000XL PRO	28/07/2005	2 865,14	2 865,14	0,00	0,00	
2281	21830000000	6072	RELIEUSE THERMIQUE A BANDE	16/06/2005	5 860,40	5 860,40	0,00	0,00	
2282	21830000000	6073	PERFORATEUR ELECTRIQUE 25F	23/06/2005	1 375,40	1 375,40	0,00	0,00	
2283	21830000000	6074	IMPRIMANTE HP 4250 DTN REF. Q5403A	03/08/2005	4 062,81	4 062,81	0,00	0,00	
2284	21830000000	6075	COFFRE A CLES CC210 COMB. DISQUE	13/05/2005	13 038,79	13 038,79	0,00	0,00	
2285	21830000000	6078	STATIONS DE TRAVAIL	05/08/2005	65 959,40	65 959,40	0,00	0,00	
2286	21830000000	6079	STATIONS DE TRAVAIL	11/08/2005	14 053,00	14 053,00	0,00	0,00	
2287	21830000000	6080	OUVRE-LETTRES OL 400	27/07/2005	1 081,78	1 081,78	0,00	0,00	
2288	21830000000	6084	PC PORTABLE MAGABOOK S270	10/10/2005	1 554,20	1 554,20	0,00	0,00	
2289	21830000000	6087	ONDULATEUR SMART UPS 1500 REF SUA1500I	10/11/2005	652,61	652,61	0,00	0,00	
2290	21830000000	6088	BARETTE OCRB HP 4250 REF T32SPR0/4250	10/11/2005	1 184,04	1 184,04	0,00	0,00	
2291	21830000000	6103	POSTE DE TRAVAIL	17/11/2005	7 026,50	7 026,50	0,00	0,00	
2292	21830000000	6119	Terminal de paiement CB	02/01/2006	709,23	709,23	0,00	0,00	
2293	21830000000	6120	2 IMPRIMANTES HP 4250DTN	22/02/2006	4 062,81	4 062,81	0,00	0,00	
2294	21830000000	6121	IMPRIMANTE HP 2550N	02/03/2006	771,66	771,66	0,00	0,00	
2295	21830000000	6162	50 ORDINATEURS	02/05/2006	70 265,00	70 265,00	0,00	0,00	
2296	21830000000	6165	Vidéo Projecteur	09/06/2006	2 748,41	2 748,41	0,00	0,00	
2297	21830000000	6194	IMPRIMANTE HP DESIGNJET	16/10/2006	1 935,34	1 935,34	0,00	0,00	
2298	21830000000	6198	2 SERVEURS	27/10/2006	3 843,94	3 843,94	0,00	0,00	
2299	21830000000	6202	ONDULEUR MGE 1500	21/11/2006	4 762,95	4 762,95	0,00	0,00	
2300	21830000000	6205	28 STATIONS DE TRAVAIL	01/01/2007	33 488,00	33 488,00	0,00	0,00	
2301	21830000000	6207	IMPRIMANTE HP 4250 DTN	26/01/2007	2 122,82	2 122,82	0,00	0,00	
2302	21830000000	6214		11/07/2007	1 190,74	1 190,74	0,00	0,00	
2303	21830000000	6370	MI - Imprimante scanneur	09/02/2011	38 743,23	38 743,23	0,00	0,00	
2304	21830000000	6372	Matériel de conférence	18/09/2008	11 033,16	11 033,16	0,00	0,00	
2305	21830000000	6374	Serveur NAS	17/07/2008	7 323,11	7 323,11	0,00	0,00	
2306	21830000000	6376	Matériel de conférence	17/09/2008	635,08	635,08	0,00	0,00	
2307	21830000000	6462	MI - HP Tablette elitePad 900	26/03/2014	9 532,80	9 532,80	0,00	0,00	
2308	21830000000	6463	MB - Armoire forte clés 100 crochets	28/02/2014	1 668,60	1 668,60	0,00	0,00	
2309	21830000000	6464	MI - Serveur et virtualisation serveurs	21/03/2014	18 593,52	18 593,52	0,00	0,00	
2310	21830000000	6465	MI - Wyse+maintenance	21/03/2014	14 640,00	14 640,00	0,00	0,00	

Copyright © Salvia Développement
DocuSign Envelope ID: 050AEFB8-07BE-431D-B315-39E8AF91D18C

AUTRES IMMOBILISATIONS CORPORELLES

ANNEXE VII

215 - INSTALLATIONS TECHNIQUES, MATERIEL ET OUTILLAGE
218 - AUTRES IMMOBILISATIONS CORPORELLES :

Fiche n° 6

	N° DE COMPTE (a)	N° D'INVENTAIRE	DESIGNATION DU MATERIEL OU DESCRIPTION DE L'IMMOBILISATION	DATE DE COMPTABILISATION (b)	VALEUR BRUTE AU BILAN	CUMUL DES AMORTISSEMENTS	CUMUL DES DEPRECIATIONS	VALEUR NETTE COMPTABLE (5-6-7)	OBSERVATIONS
	1	2	3	4	5	6	7	8	9
2311	21830000000	6524	Serveur UNIK	18/11/2008	69 812,51	69 812,51	0,00	0,00	
2312	21830000000	6532	ONDULEURS 6KVA ET 2KVA	15/12/2008	17 395,82	17 395,82	0,00	0,00	
2313	21830000000	6683	SERVEUR KASPERSKY	15/01/2009	4 978,59	4 978,59	0,00	0,00	
2314	21830000000	6686	ONDULEURS 3000 VA ET 6000 VA	27/01/2009	11 881,06	11 881,06	0,00	0,00	
2315	21830000000	6770	Matériel de conférence pour salle du conseil	17/02/2011	2 280,77	2 280,77	0,00	0,00	
2316	21830000000	6917	PC Lenovo E2200	20/02/2009	25 355,20	25 355,20	0,00	0,00	
2317	21830000000	6929	Système de sauvegarde	10/03/2009	2 073,91	2 073,91	0,00	0,00	
2318	21830000000	7092	5 Ordinateurs DELL	02/07/2007	6 506,24	6 506,24	0,00	0,00	
2319	21830000000	10691	PC Portable	26/11/2009	34 452,93	34 452,93	0,00	0,00	
2320	21830000000	8752	MI - Matériel INFO ????	27/05/2010	5 165,49	5 165,49	0,00	0,00	
2321	21830000000	8796	MI - Disque IBM FC	05/07/2010	2 259,58	2 259,58	0,00	0,00	
2322	21830000000	8868	30 ordinateurs Optiplex	05/10/2007	39 468,00	39 468,00	0,00	0,00	
2323	21830000000	8879	AUTOCHARGEUR HP STORAGE	27/09/2007	3 227,05	3 227,05	0,00	0,00	
2324	21830000000	8975	MI - Disque IBM FC	27/07/2010	3 389,37	3 389,37	0,00	0,00	
2325	21830000000	9109	MI - Cablage VDI + FRAIS	10/01/2011	6 512,22	6 512,22	0,00	0,00	
2326	21830000000	9281	Onduleur 6KVA	15/10/2007	14 280,24	14 280,24	0,00	0,00	
2327	21830000000	9329	Baie de stockage Quamtum DXI6701	11/04/2014	30 164,72	30 164,72	0,00	0,00	
2328	21830000000	9330	Serveur HP DL360p Gen8	18/04/2014	6 801,60	6 801,60	0,00	0,00	
2329	21830000000	9332	MI - Terminaux WYSE	20/06/2014	2 722,92	2 722,92	0,00	0,00	
2330	21830000000	9334	MI - Samsung gal note pro+HP notebook+ASUS tablett	16/06/2014	1 768,80	1 768,80	0,00	0,00	
2331	21830000000	9336	MI - Poste NetApp FAS2240-2+Maintenance	18/07/2014	27 806,69	27 806,69	0,00	0,00	
2332	21830000000	9340	MB - Armoire forte	10/07/2014	834,30	834,30	0,00	0,00	
2333	21830000000	9342	MB - Armoire forte clé 100 crochets	21/08/2014	834,30	834,30	0,00	0,00	
2334	21830000000	9343	MB - Armoire forte clés 100 crochets	04/09/2014	834,30	834,30	0,00	0,00	
2335	21830000000	9344	MB - Armoire forte clés 100 crochets	12/08/2014	834,30	834,30	0,00	0,00	
2336	21830000000	9345	MB - Armoire forte clés 100 crochets	22/07/2014	834,30	834,30	0,00	0,00	
2337	21830000000	9350	MI - Serveurs et virtualisation serveurs	22/09/2014	77 820,50	77 820,50	0,00	0,00	
2338	21830000000	9356	MI - 2 écrans plat LCD Samsung	25/11/2014	8 158,80	8 158,80	0,00	0,00	
2339	21830000000	9359	MI - Acquisition d'une baie de stockage Netapp	08/01/2014	20 182,80	20 182,80	0,00	0,00	
2340	21830000000	9360	MB - Armoire forte clés 100 crochets	24/10/2014	792,59	792,59	0,00	0,00	
2341	21830000000	9361	MB - Armoire forte clés 100 crochets	21/08/2014	834,30	834,30	0,00	0,00	
2342	21830000000	9362	MB - Armoire forte clés 100 crochetsP	31/12/2014	792,59	792,59	0,00	0,00	
2343	21830000000	9363	MB - Armoires forte clés 100 crochets	25/12/2014	792,59	792,59	0,00	0,00	
2344	21830000000	9380	MI - DS4000 EXP810 EXPANSION UNIT	17/02/2015	4 941,60	4 941,60	0,00	0,00	
2345	21830000000	9420	MI - Imprimante Zebra cartes plastiques	16/06/2014	2 417,95	2 417,95	0,00	0,00	
2346	21830000000	9421	MI - Accès hotline	16/06/2014	3 470,40	3 470,40	0,00	0,00	
2347	21830000000	9422	MI - Baie d'extension stockage	16/06/2014	3 840,00	3 840,00	0,00	0,00	
2348	21830000000	9709	4 MONITEURS SAMSUNG DB55D	25/03/2015	8 961,60	8 961,60	0,00	0,00	
2349	21830000000	9741	IBM Baie extension PL 520/DS 4700 AIX -MTN018736	01/01/2015	2 995,20	2 995,20	0,00	0,00	
2350	21830000000	9745	ARMOIRE FORTE-MOBILIER DE SECURITE	18/06/2015	808,55	808,55	0,00	0,00	
2351	21830000000	9758	Armoire forte pour clés 100 crochets	04/08/2015	808,55	808,55	0,00	0,00	
2352	21830000000	9759	Armoire forte pour clés 100 crochets	04/08/2015	808,55	808,55	0,00	0,00	
2353	21830000000	9776	BFS NETWORK_Appliance de sauvegarde Synerway	27/07/2015	15 588,00	15 588,00	0,00	0,00	
2354	21830000000	9781	La baie NegApp et 2 serveurs HP	23/11/2015	43 566,74	43 566,74	0,00	0,00	
2355	21830000000	9818	Armoire forte pour clés 100 crochets	31/12/2015	0,00	0,00	0,00	0,00	
2356	21830000000	9824	Orange-installation vidéoconférence	28/01/2016	8 534,40	8 534,40	0,00	0,00	
2357	21830000000	9947	Lenovo-7 ordinateurs portables-Fr Dyadem	26/02/2016	6 083,30	6 083,30	0,00	0,00	
2358	21830000000	9958	Destructeur Fellowes 225Ci CC 20F	28/04/2016	742,80	742,80	0,00	0,00	
2359	21830000000	9975	PC Dell Optiplex 5040	10/10/2016	38 178,00	38 178,00	0,00	0,00	
2360	21830000000	9976	Orange Business services	17/10/2016	87 801,26	87 801,26	0,00	0,00	
2361	21840000000	1040	BE	01/01/1971	18 181,46	18 181,46	0,00	0,00	
2362	21840000000	1041	BE	01/01/1972	3 974,17	3 974,17	0,00	0,00	
2363	21840000000	1042	BE	01/01/1973	4 020,11	4 020,11	0,00	0,00	
2364	21840000000	1043	BE	01/01/1974	9 162,17	9 162,17	0,00	0,00	
2365	21840000000	1044	BE	01/01/1975	6 679,88	6 679,88	0,00	0,00	
2366	21840000000	1045	BE	01/07/1976	4 833,82	4 833,82	0,00	0,00	
2367	21840000000	1046	BE	01/01/1977	13 873,79	13 873,79	0,00	0,00	
2368	21840000000	1023	OBBO. CLASSEURS AVEC RAYONNAGE	01/01/1979	791,88	791,88	0,00	0,00	
2369	21840000000	1025	OBBO. FAUTEUIL	01/01/1979	207,07	207,07	0,00	0,00	
2370	21840000000	1027	OBBO. BUREAU	01/01/1979	371,83	371,83	0,00	0,00	
2371	21840000000	1030	OBBO. BUREAUX	01/01/1979	560,07	560,07	0,00	0,00	
2372	21840000000	1034	OBBO. BUREAUX	01/01/1979	576,92	576,92	0,00	0,00	
2373	21840000000	1036	OBBO. PLATEAU	01/01/1979	228,76	228,76	0,00	0,00	
2374	21840000000	1044	SFA. FAUTEUIL	01/01/1979	196,49	196,49	0,00	0,00	
2375	21840000000	1045	SFA. BUREAU	01/01/1979	184,48	184,48	0,00	0,00	
2376	21840000000	1047	OBBO. BUREAU	01/01/1979	228,76	228,76	0,00	0,00	
2377	21840000000	1071	SFA. FAUTEUIL	01/01/1980	261,03	261,03	0,00	0,00	
2378	21840000000	1075	SFA. BUREAU	01/01/1980	358,56	358,56	0,00	0,00	
2379	21840000000	1077	SFA. MULTICOMBI	01/01/1980	578,36	578,36	0,00	0,00	
2380	21840000000	1078	SFA. CAISSON 4T	01/01/1980	457,16	457,16	0,00	0,00	

Copyright © Salvia Développement
DocuSign Envelope ID: 050AEFB8-07BE-431D-B315-39E8AF91D18C

AUTRES IMMOBILISATIONS CORPORELLES

ANNEXE VII

215 - INSTALLATIONS TECHNIQUES, MATERIEL ET OUTILLAGE
218 - AUTRES IMMOBILISATIONS CORPORELLES :

Fiche n° 6

	N° DE COMPTE (a)	N° D'INVENTAIRE	DESIGNATION DU MATERIEL OU DESCRIPTION DE L'IMMOBILISATION	DATE DE COMPTABILISATION (b)	VALEUR BRUTE AU BILAN	CUMUL DES AMORTISSEMENTS	CUMUL DES DEPRECIATIONS	VALEUR NETTE COMPTABLE (5-6-7)	OBSERVATIONS
	1	2	3	4	5	6	7	8	9
2381	21840000000	1082	SFA. RETOUR	01/01/1980	229,99	229,99	0,00	0,00	
2382	21840000000	1090	SFA. BUREAU	01/01/1980	200,08	200,08	0,00	0,00	
2383	21840000000	1091	SFA. TABLE	01/01/1980	349,60	349,60	0,00	0,00	
2384	21840000000	1096	SFA. CLASSEUR	01/01/1981	187,53	187,53	0,00	0,00	
2385	21840000000	1097	SFA. RAYONNAGES	01/01/1981	321,09	321,09	0,00	0,00	
2386	21840000000	1100	SFA. RAYONNAGES	01/01/1981	6 113,63	6 113,63	0,00	0,00	
2387	21840000000	1102	SFA. BAHUT	01/01/1981	346,91	346,91	0,00	0,00	
2388	21840000000	1105	SFA. RAYONNAGES	01/01/1981	4 380,71	4 380,71	0,00	0,00	
2389	21840000000	1110	SFA.BUREAUX+FAUTEUILS+MEUBLES	01/01/1981	18 795,99	18 795,99	0,00	0,00	
2390	21840000000	1159	SFA. TABLE	01/01/1981	156,87	156,87	0,00	0,00	
2391	21840000000	10690	ENSEMBLE DE BUREAU COMPACT+CAISSON	29/09/2009	665,57	665,57	0,00	0,00	
2392	21840000000	1164	SFA. CAISSON	01/01/1981	188,24	188,24	0,00	0,00	
2393	21840000000	1165	SFA. BUREAU	01/01/1981	323,60	323,60	0,00	0,00	
2394	21840000000	1170	SFA. CLASSEUR	01/01/1981	241,60	241,60	0,00	0,00	
2395	21840000000	1171	SFA. CLASSEUR	01/01/1981	241,60	241,60	0,00	0,00	
2396	21840000000	1172	SFA. FAUTEUIL	01/01/1981	257,81	257,81	0,00	0,00	
2397	21840000000	1174	SFA. FAUTEUIL	01/01/1981	189,50	189,50	0,00	0,00	
2398	21840000000	1175	SFA. CHAISE	01/01/1981	163,14	163,14	0,00	0,00	
2399	21840000000	1176	SFA. BUREAU	01/01/1981	394,42	394,42	0,00	0,00	
2400	21840000000	1177	SFA. CHAISE	01/01/1981	163,14	163,14	0,00	0,00	
2401	21840000000	1178	SFA. CAISSON	01/01/1981	216,93	216,93	0,00	0,00	
2402	21840000000	1189	SFA. CLASSEUR	01/01/1981	268,53	268,53	0,00	0,00	
2403	21840000000	1190	SFA. ARMOIRE	01/01/1981	199,14	199,14	0,00	0,00	
2404	21840000000	1191	SFA. CHAISE	01/01/1981	478,09	478,09	0,00	0,00	
2405	21840000000	1194	BUREAUTIQUE SYSTEM.CHAISE	01/01/1981	177,64	177,64	0,00	0,00	
2406	21840000000	1195	BUREAUTIQUE SYSTEM.BUREAU	01/01/1981	515,68	515,68	0,00	0,00	
2407	21840000000	1196	BUREAUTIQUE SYSTEM.FAUTEUIL	01/01/1981	252,24	252,24	0,00	0,00	
2408	21840000000	1197	BUREAUTIQUE SYSTEM.MEUBLE	01/01/1981	1 032,65	1 032,65	0,00	0,00	
2409	21840000000	10867	MB - Ensemble bureau compact + caisson+armoire	06/10/2010	701,45	701,45	0,00	0,00	
2410	21840000000	1198	BUREAUTIQUE SYSTEM.BAC	01/01/1981	160,18	160,18	0,00	0,00	
2411	21840000000	10877	MB - Ensemble bureau droit L180 hêtre gris clair	26/10/2010	1 033,10	1 033,10	0,00	0,00	
2412	21840000000	1204	BUREAUTIQUE SYSTEM.CHAISE	01/01/1981	177,64	177,64	0,00	0,00	
2413	21840000000	10867	MB - Bureau droit caisson mobile	02/11/2010	526,54	526,54	0,00	0,00	
2414	21840000000	10884	MB - Ensemble salle de conseil	23/12/2010	18 599,24	18 599,24	0,00	0,00	
2415	21840000000	10885	MB - Bureau compact 90° droite gauche + caisson ha	06/12/2010	1 712,07	1 712,07	0,00	0,00	
2416	21840000000	1215	SFA CHAISE DACTYLO	01/01/1982	200,97	200,97	0,00	0,00	
2417	21840000000	1216	SFA CHAISE DACTYLO	01/01/1982	200,97	200,97	0,00	0,00	
2418	21840000000	1217	SFA FAUTEUIL	01/01/1982	312,53	312,53	0,00	0,00	
2419	21840000000	1218	SFA FAUTEUIL	01/01/1982	312,53	312,53	0,00	0,00	
2420	21840000000	1219	SFA FAUTEUIL	01/01/1982	312,53	312,53	0,00	0,00	
2421	21840000000	1222	SFA BUREAU	01/01/1982	553,53	553,53	0,00	0,00	
2422	21840000000	10947	Compact 90° droite gauche droit+caisson hauteur	31/12/2010	1 392,14	1 392,14	0,00	0,00	
2423	21840000000	10948	Bureau droit+caisson hauteur	31/12/2010	635,43	635,43	0,00	0,00	
2424	21840000000	10949	Bureau fauteuil caisson...	31/12/2010	6 490,81	6 490,81	0,00	0,00	
2425	21840000000	1223	SFA FAUTEUIL	01/01/1982	272,51	272,51	0,00	0,00	
2426	21840000000	1224	SFA RAYONNAGE	01/01/1982	1 302,92	1 302,92	0,00	0,00	
2427	21840000000	1225	SFA. MULTICOMBI.PLATINE	01/01/1982	454,74	454,74	0,00	0,00	
2428	21840000000	1225	SFA. MULTICOMBI.PLATINE	01/01/1982	229,93	229,93	0,00	0,00	
2429	21840000000	10982	Plateau verre finition noire + structure	28/01/2011	651,05	651,05	0,00	0,00	
2430	21840000000	10983	2 compact droite et gauche + caisson hauteur bure	28/01/2011	1 408,17	1 408,17	0,00	0,00	
2431	21840000000	1225	SFA. MULTICOMBI.PLATINE	01/01/1982	35,77	35,77	0,00	0,00	
2432	21840000000	1226	BRUNEAU BUREAU	01/01/1982	444,08	444,08	0,00	0,00	
2433	21840000000	1227	SFA BUREAU	01/01/1982	353,41	353,41	0,00	0,00	
2434	21840000000	1232	SFA BUREAU	01/01/1982	1 099,22	1 099,22	0,00	0,00	
2435	21840000000	11024	MB - Aménagement de l'espace accueil	01/01/2011	7 397,91	7 397,91	0,00	0,00	
2436	21840000000	1233	SFA BIBLIOTHÈQUE	01/01/1982	1 224,57	1 224,57	0,00	0,00	
2437	21840000000	1234	SFA FAUTEUIL	01/01/1982	328,66	328,66	0,00	0,00	
2438	21840000000	1237	ABAIR. RÉFRIGÉRATEUR	01/01/1982	264,88	264,88	0,00	0,00	
2439	21840000000	1238	ABAIR TABLE PLIANTE	01/01/1982	179,00	179,00	0,00	0,00	
2440	21840000000	1239	ABAIR RAYONNAGE	01/01/1982	7 832,84	7 832,84	0,00	0,00	
2441	21840000000	1241	ABAIR BUREAU	01/01/1982	755,37	755,37	0,00	0,00	
2442	21840000000	1244	ABAIR BUREAU	01/01/1982	617,37	617,37	0,00	0,00	
2443	21840000000	1245	ABAIR BUREAU	01/01/1982	617,38	617,38	0,00	0,00	
2444	21840000000	1246	ABAIR BUREAU	01/01/1982	617,38	617,38	0,00	0,00	
2445	21840000000	1247	ABAIR BUREAU	01/01/1982	516,49	516,49	0,00	0,00	
2446	21840000000	11127	Ugap Mobilier epure plan de travail	23/11/2016	588,60	588,60	0,00	0,00	
2447	21840000000	11128	Plan réunion et prestation	14/10/2016	5 388,58	5 388,58	0,00	0,00	
2448	21840000000	11129	Armoire 103x 100+2 tablettes	28/11/2016	6 397,90	6 397,90	0,00	0,00	
2449	21840000000	1248	PARAGOT BUREAU	01/01/1982	6 420,60	6 420,60	0,00	0,00	
2450	21840000000	11130	Fabrication atelier et ajustage sur site	14/12/2016	4 620,00	4 620,00	0,00	0,00	

Copyright © Salvia Développement
DocuSign Envelope ID: 050AEFB8-07BE-431D-B315-39E8AF91D18C

AUTRES IMMOBILISATIONS CORPORELLES

ANNEXE VII

215 - INSTALLATIONS TECHNIQUES, MATERIEL ET OUTILLAGE
218 - AUTRES IMMOBILISATIONS CORPORELLES :

Fiche n° 6

	N° DE COMPTE (a)	N° D'INVENTAIRE	DESIGNATION DU MATERIEL OU DESCRIPTION DE L'IMMOBILISATION	DATE DE COMPTABILISATION (b)	VALEUR BRUTE AU BILAN	CUMUL DES AMORTISSEMENTS	CUMUL DES DEPRECIATIONS	VALEUR NETTE COMPTABLE (5-6-7)	OBSERVATIONS
	1	2	3	4	5	6	7	8	9
2451	21840000000	11131	Modification du meuble existant	14/12/2016	1 038,00	0,00	0,00	1 038,00	
2452	21840000000	1289	ABAIR MEUBLE	01/01/1983	407,35	407,35	0,00	0,00	
2453	21840000000	1290	ABAIR MEUBLE	01/01/1983	407,35	407,35	0,00	0,00	
2454	21840000000	1291	ABAIR BACS	01/01/1983	282,49	282,49	0,00	0,00	
2455	21840000000	1291	ABAIR MEUBLE	01/01/1983	407,35	407,35	0,00	0,00	
2456	21840000000	1292	ABAIR BACS	01/01/1983	264,70	264,70	0,00	0,00	
2457	21840000000	1293	ABAIR BACS	01/01/1983	264,70	264,70	0,00	0,00	
2458	21840000000	1294	ABAIR BACS	01/01/1983	282,96	282,96	0,00	0,00	
2459	21840000000	1295	ABAIR BACS	01/01/1983	282,96	282,96	0,00	0,00	
2460	21840000000	1301	ABAIR BACS	01/01/1983	282,49	282,49	0,00	0,00	
2461	21840000000	1302	ABAIR BIBLIOTHÈQUE	01/01/1983	481,65	481,65	0,00	0,00	
2462	21840000000	1303	ABAIR FAUTEUILS	01/01/1983	617,38	617,38	0,00	0,00	
2463	21840000000	1304	ABAIR CHAISES VISITEURS	01/01/1983	164,68	164,68	0,00	0,00	
2464	21840000000	1305	ABAIR CHAISES VISITEURS	01/01/1983	164,68	164,68	0,00	0,00	
2465	21840000000	1306	BRUNEAU FAUTEUIL	01/01/1983	207,93	207,93	0,00	0,00	
2466	21840000000	1307	BRUNEAU BAHUT	01/01/1983	342,08	342,08	0,00	0,00	
2467	21840000000	1308	BRUNEAU ARMOIRE	01/01/1983	249,51	249,51	0,00	0,00	
2468	21840000000	1309	BRUNEAU ARMOIRE	01/01/1983	339,91	339,91	0,00	0,00	
2469	21840000000	1310	BRUNEAU POSTE	01/01/1983	482,21	482,21	0,00	0,00	
2470	21840000000	1311	BRUNEAU SIÈGE	01/01/1983	158,21	158,21	0,00	0,00	
2471	21840000000	1337	ABAIR BACS	01/01/1983	282,49	282,49	0,00	0,00	
2472	21840000000	1345	BUREAUX,CHAISES,TABLES,FAUTEUILS ETC..	01/01/1983	16 782,23	16 782,23	0,00	0,00	
2473	21840000000	1351	ABAIR BACS	01/01/1983	282,49	282,49	0,00	0,00	
2474	21840000000	1374	CODIPAC BUREAUX	01/01/1983	1 647,52	1 647,52	0,00	0,00	
2475	21840000000	1382	CODIPAC ARMOIRES	01/01/1983	407,70	407,70	0,00	0,00	
2476	21840000000	1384	CODIPAC CLASSEURS	01/01/1983	539,16	539,16	0,00	0,00	
2477	21840000000	1386	CODIPAC ARMOIRE	01/01/1983	278,61	278,61	0,00	0,00	
2478	21840000000	11399	Armoire_caisson porteur_table de réunion et table	19/09/2017	11 807,54	11 807,54	0,00	0,00	
2479	21840000000	1387	CODIPAC ARMOIRE	01/01/1983	203,85	203,85	0,00	0,00	
2480	21840000000	11404	Bureau	07/03/2017	5 113,08	5 113,08	0,00	0,00	
2481	21840000000	1388	CODIPAC BACS	01/01/1983	348,03	348,03	0,00	0,00	
2482	21840000000	1390	CODIPAC FAUTEUIL	01/01/1983	155,24	155,24	0,00	0,00	
2483	21840000000	11421	Bureaux-Armoires-Table-Caisson	14/06/2017	12 046,99	12 046,99	0,00	0,00	
2484	21840000000	11422	Canapé 2 places - 2 Tables basses	17/05/2017	2 843,89	2 843,89	0,00	0,00	
2485	21840000000	11423	FAUTEUIL BUR	11/05/2017	615,82	615,82	0,00	0,00	
2486	21840000000	1395	CODIPAC FAUTEUIL	01/01/1983	155,24	155,24	0,00	0,00	
2487	21840000000	1408	BUFO BUREAUX	01/01/1983	555,73	555,73	0,00	0,00	
2488	21840000000	1409	BUFO SECRÉTAIRE	01/01/1983	399,27	399,27	0,00	0,00	
2489	21840000000	1410	BUFO BUREAU	01/01/1983	205,94	205,94	0,00	0,00	
2490	21840000000	1411	BUFO CLASSEUR	01/01/1983	539,16	539,16	0,00	0,00	
2491	21840000000	1414	ABAIR FAUTEUILS	01/01/1983	617,38	617,38	0,00	0,00	
2492	21840000000	1415	ABAIR BIBLIOTHÈQUE	01/01/1983	481,64	481,64	0,00	0,00	
2493	21840000000	1465	BUFO BUREAUX	01/01/1983	277,86	277,86	0,00	0,00	
2494	21840000000	1466	BRUNEAU BAHUT	01/01/1983	338,10	338,10	0,00	0,00	
2495	21840000000	1475	JPG FAUTEUIL	01/01/1983	300,14	300,14	0,00	0,00	
2496	21840000000	1476	JPG SIÈGES	01/01/1983	418,74	418,74	0,00	0,00	
2497	21840000000	1478	JPG BUREAU	01/01/1983	687,42	687,42	0,00	0,00	
2498	21840000000	1479	BUFO BUREAUX	01/01/1983	724,10	724,10	0,00	0,00	
2499	21840000000	1482	BUFO BUREAUX	01/01/1983	691,77	691,77	0,00	0,00	
2500	21840000000	1484	BUFO CLASSEURS	01/01/1983	3 709,00	3 709,00	0,00	0,00	
2501	21840000000	1499	BUFO FAUTEUIL	01/01/1983	160,27	160,27	0,00	0,00	
2502	21840000000	1500	BUFO BUREAUX	01/01/1983	212,55	212,55	0,00	0,00	
2503	21840000000	1501	BUFO BUREAUX	01/01/1983	212,55	212,55	0,00	0,00	
2504	21840000000	1502	BUFO BUREAUX	01/01/1983	637,77	637,77	0,00	0,00	
2505	21840000000	1505	BUFO BUREAUX	01/01/1983	573,59	573,59	0,00	0,00	
2506	21840000000	1471	ABAIR TABLE RONDE	01/01/1984	587,61	587,61	0,00	0,00	
2507	21840000000	1472	ABAIR RETOUR BUREAU	01/01/1984	397,77	397,77	0,00	0,00	
2508	21840000000	1473	ABAIR FAUTEUILS	01/01/1984	504,08	504,08	0,00	0,00	
2509	21840000000	1520	JPG MEUBLE BAS	01/01/1984	399,94	399,94	0,00	0,00	
2510	21840000000	1522	BUFFO FAUTEUIL	01/01/1984	165,44	165,44	0,00	0,00	
2511	21840000000	1523	BUFFO BUREAU	01/01/1984	370,60	370,60	0,00	0,00	
2512	21840000000	1535	BUFFO BUREAU	01/01/1984	246,12	246,12	0,00	0,00	
2513	21840000000	1536	JPG BUREAU	01/01/1984	652,89	652,89	0,00	0,00	
2514	21840000000	1536	BUFFO TABLE	01/01/1984	275,98	275,98	0,00	0,00	
2515	21840000000	1538	ABAIR FAUTEUIL	01/01/1984	268,95	268,95	0,00	0,00	
2516	21840000000	1539	ABAIR FAUTEUILS	01/01/1984	382,43	382,43	0,00	0,00	
2517	21840000000	1578	STAR BUREAU	01/01/1985	361,52	361,52	0,00	0,00	
2518	21840000000	1588	SIÈGE	01/01/1985	228,63	228,63	0,00	0,00	
2519	21840000000	1619	BACS	01/01/1985	604,72	604,72	0,00	0,00	
2520	21840000000	1622	CLASSEURS	01/01/1985	2 220,86	2 220,86	0,00	0,00	

Copyright © Salvia Développement
DocuSign Envelope ID: 050AEFB8-07BE-431D-B315-39E8AF91D18C

AUTRES IMMOBILISATIONS CORPORELLES

ANNEXE VII

215 - INSTALLATIONS TECHNIQUES, MATERIEL ET OUTILLAGE
218 - AUTRES IMMOBILISATIONS CORPORELLES :

Fiche n° 6

	N° DE COMPTE (a)	N° D'INVENTAIRE	DESIGNATION DU MATERIEL OU DESCRIPTION DE L'IMMOBILISATION	DATE DE COMPTABILISATION (b)	VALEUR BRUTE AU BILAN	CUMUL DES AMORTISSEMENTS	CUMUL DES DEPRECIATIONS	VALEUR NETTE COMPTABLE (5-6-7)	OBSERVATIONS
	1	2	3	4	5	6	7	8	9
2521	21840000000	1673	FICHIER	01/01/1985	958,99	958,99	0,00	0,00	
2522	21840000000	1674	ARMOIRE	01/01/1985	345,94	345,94	0,00	0,00	
2523	21840000000	1676	ABAIR TABLE TRAVAIL	01/01/1986	296,52	296,52	0,00	0,00	
2524	21840000000	1677	ABAIR PLAN TRAVAIL	01/01/1986	321,83	321,83	0,00	0,00	
2525	21840000000	1678	ABAIR CAISSON	01/01/1986	234,32	234,32	0,00	0,00	
2526	21840000000	1679	ABAIR PLATEAU	01/01/1986	158,66	158,66	0,00	0,00	
2527	21840000000	1680	ABAIR TABLES	01/01/1986	376,12	376,12	0,00	0,00	
2528	21840000000	1681	ABAIR TABLES	01/01/1986	376,12	376,12	0,00	0,00	
2529	21840000000	1682	ABAIR TABLES	01/01/1986	333,81	333,81	0,00	0,00	
2530	21840000000	1683	ABAIR TABLES	01/01/1986	333,81	333,81	0,00	0,00	
2531	21840000000	1684	ABAIR CHAISES	01/01/1986	183,19	183,19	0,00	0,00	
2532	21840000000	1685	ABAIR CHAISES	01/01/1986	183,19	183,19	0,00	0,00	
2533	21840000000	1686	ABAIR MEUBLE CLASSEMENT	01/01/1986	514,19	514,19	0,00	0,00	
2534	21840000000	1687	ABAIR MEUBLE CLASSEMENT	01/01/1986	330,29	330,29	0,00	0,00	
2535	21840000000	1688	ABAIR TABLES	01/01/1986	376,12	376,12	0,00	0,00	
2536	21840000000	1689	ABAIR TABLES	01/01/1986	688,60	688,60	0,00	0,00	
2537	21840000000	1690	ABAIR TABLES	01/01/1986	688,60	688,60	0,00	0,00	
2538	21840000000	1691	ABAIR BUREAU MINISTRE	01/01/1986	271,34	271,34	0,00	0,00	
2539	21840000000	1692	ABAIR BUREAU MINISTRE	01/01/1986	271,34	271,34	0,00	0,00	
2540	21840000000	1693	ABAIR CLASSEUR	01/01/1986	282,16	282,16	0,00	0,00	
2541	21840000000	11975	Estrade pliante pop-up avec Chariot	24/03/2017	1 722,00	1 722,00	0,00	0,00	
2542	21840000000	11977	TABLES PLIANTES CLASSIME HETRE NARUREL E36 C.	27/07/2017	2 267,86	2 267,86	0,00	0,00	
2543	21840000000	1694	ABAIR CLASSEUR	01/01/1986	345,94	345,94	0,00	0,00	
2544	21840000000	1695	ABAIR CLASSEUR	01/01/1986	345,94	345,94	0,00	0,00	
2545	21840000000	11992	UGAP-Bureau-53000908	22/11/2017	15 993,72	15 993,72	0,00	0,00	
2546	21840000000	1696	ABAIR CLASSEUR	01/01/1986	345,94	345,94	0,00	0,00	
2547	21840000000	1697	ABAIR CLASSEUR	01/01/1986	345,94	345,94	0,00	0,00	
2548	21840000000	12018	Armoire-Table réunion-Table de formation	29/03/2017	10 659,70	10 659,70	0,00	0,00	
2549	21840000000	1698	ABAIR BLOC TIROIRS	01/01/1986	261,47	261,47	0,00	0,00	
2550	21840000000	1699	ABAIR BLOC TIROIRS	01/01/1986	261,47	261,47	0,00	0,00	
2551	21840000000	12033	Pièlement frêne Réf2065266-Pièlemt Epoxy 2056442	25/12/2017	0,00	0,00	0,00	0,00	
2552	21840000000	1700	ABAIR BLOC TIROIRS	01/01/1986	261,47	261,47	0,00	0,00	
2553	21840000000	1701	ABAIR BLOC TIROIRS	01/01/1986	261,47	261,47	0,00	0,00	
2554	21840000000	1702	ABAIR BLOC TIROIRS	01/01/1986	261,47	261,47	0,00	0,00	
2555	21840000000	1703	ABAIR BLOC TIROIRS	01/01/1986	261,47	261,47	0,00	0,00	
2556	21840000000	1704	ABAIR BLOC TIROIRS	01/01/1986	261,47	261,47	0,00	0,00	
2557	21840000000	1705	ABAIR BLOC TIROIRS	01/01/1986	261,46	261,46	0,00	0,00	
2558	21840000000	1728	ABAIR FAUTEUIL	01/01/1986	546,65	546,65	0,00	0,00	
2559	21840000000	1735	ABAIR FAUTEUIL	01/01/1986	212,24	212,24	0,00	0,00	
2560	21840000000	1736	ABAIR RAYONNAGE	01/01/1986	1 652,41	1 652,41	0,00	0,00	
2561	21840000000	1737	ABAIR ARMOIRE	01/01/1986	760,68	760,68	0,00	0,00	
2562	21840000000	1738	ABAIR ARMOIRE	01/01/1986	760,68	760,68	0,00	0,00	
2563	21840000000	1739	SOCOPAP BUREAU	01/01/1986	1 028,43	1 028,43	0,00	0,00	
2564	21840000000	1740	SOCOPAP COFFRE	01/01/1986	847,66	847,66	0,00	0,00	
2565	21840000000	1741	SOCOPAP BUREAU	01/01/1986	824,03	824,03	0,00	0,00	
2566	21840000000	1742	ABAIR PLAN TRAVAIL	01/01/1986	339,91	339,91	0,00	0,00	
2567	21840000000	1743	ABAIR PLAN TRAVAIL	01/01/1986	339,91	339,91	0,00	0,00	
2568	21840000000	1744	ABAIR PLAN TRAVAIL	01/01/1986	339,91	339,91	0,00	0,00	
2569	21840000000	1745	ABAIR PLAN TRAVAIL	01/01/1986	289,29	289,29	0,00	0,00	
2570	21840000000	1746	ABAIR PLAN TRAVAIL	01/01/1986	182,25	182,25	0,00	0,00	
2571	21840000000	1747	ABAIR PLAN TRAVAIL	01/01/1986	227,09	227,09	0,00	0,00	
2572	21840000000	12230			0,00	0,00	0,00	0,00	
2573	21840000000	1748	ABAIR TABLES	01/01/1986	368,84	368,84	0,00	0,00	
2574	21840000000	1749	ABAIR CAISSON	01/01/1986	237,22	237,22	0,00	0,00	
2575	21840000000	1750	ABAIR ARMOIRE	01/01/1986	435,23	435,23	0,00	0,00	
2576	21840000000	1751	ABAIR SIÈGES DACTYLO	01/01/1986	186,73	186,73	0,00	0,00	
2577	21840000000	1752	ABAIR SIÈGES DACTYLO	01/01/1986	186,73	186,73	0,00	0,00	
2578	21840000000	1753	ABAIR SIÈGES DACTYLO	01/01/1986	186,73	186,73	0,00	0,00	
2579	21840000000	1754	ABAIR SIÈGES DACTYLO	01/01/1986	186,73	186,73	0,00	0,00	
2580	21840000000	1782	ABAIR SIÈGES	01/01/1986	224,38	224,38	0,00	0,00	
2581	21840000000	1783	SOCOPAP TABLE	01/01/1986	852,12	852,12	0,00	0,00	
2582	21840000000	1784	SOCOPAP TABLE	01/01/1986	852,12	852,12	0,00	0,00	
2583	21840000000	12334	Fauteuil 4 pieds Bois tissu uni EVY-ref2047818	01/01/2018	611,59	611,59	0,00	0,00	
2584	21840000000	1785	SOCOPAP TABLE	01/01/1986	852,12	852,12	0,00	0,00	
2585	21840000000	1786	SOCOPAP TABLE	01/01/1986	852,12	852,12	0,00	0,00	
2586	21840000000	1787	SOCOPAP ELÉMENT	01/01/1986	1 024,75	1 024,75	0,00	0,00	
2587	21840000000	1788	SOCOPAP ELÉMENT	01/01/1986	1 024,75	1 024,75	0,00	0,00	
2588	21840000000	12374	Fauteuil Logic 400/AT/ACC	16/07/2018	1 848,00	1 649,53	0,00	198,47	
2589	21840000000	1789	SOCOPAP ELÉMENT	01/01/1986	1 024,75	1 024,75	0,00	0,00	
2590	21840000000	12385	Fauteuil Logic 400XL/AT/ACC-F1809-19408	26/09/2018	2 703,26	2 306,28	0,00	396,98	

Copyright © Salvia Développement
DocuSign Envelope ID: 050AEFB8-07BE-431D-B315-39E8AF91D18C

AUTRES IMMOBILISATIONS CORPORELLES

ANNEXE VII

215 - INSTALLATIONS TECHNIQUES, MATERIEL ET OUTILLAGE
218 - AUTRES IMMOBILISATIONS CORPORELLES :

Fiche n° 6

	N° DE COMPTE (a)	N° D'INVENTAIRE	DESIGNATION DU MATERIEL OU DESCRIPTION DE L'IMMOBILISATION	DATE DE COMPTABILISATION (b)	VALEUR BRUTE AU BILAN	CUMUL DES AMORTISSEMENTS	CUMUL DES DEPRECIATIONS	VALEUR NETTE COMPTABLE (5-6-7)	OBSERVATIONS
	1	2	3	4	5	6	7	8	9
2591	21840000000	1790	SOCOPAP ELÉMENT	01/01/1986	1 024,75	1 024,75	0,00	0,00	
2592	21840000000	12393	FAUTEUIL_ARMOIRE- REF JOF/EECC/AMR1027EN/AMRTT10	05/12/2018	2 008,06	1 636,15	0,00	371,91	
2593	21840000000	12399	Divers Bureaux_Armoires-fauteuil-0054465454	28/12/2018	21 419,14	17 182,27	0,00	4 236,87	
2594	21840000000	1791	SOCOPAP TABLE CONFÉRENCE	01/01/1986	585,20	585,20	0,00	0,00	
2595	21840000000	12404	Fauteuil T4000EDH GAJA NOIR/AT/DUX/ACC-MATOO	13/08/2018	2 046,44	1 795,27	0,00	251,17	
2596	21840000000	12405	Fauteuil AXIA 2.4 noir	13/08/2018	1 760,80	1 544,68	0,00	216,12	
2597	21840000000	12408	Fauteuil bureau LINEA/Accoudoirs/Soutien lombaire	24/07/2018	1 464,70	1 300,97	0,00	163,73	
2598	21840000000	1792	SOCOPAP BUREAU DACTYLO	01/01/1986	502,75	502,75	0,00	0,00	
2599	21840000000	1793	SOCOPAP FAUTEUIL	01/01/1986	463,98	463,98	0,00	0,00	
2600	21840000000	1794	SOCOPAP FAUTEUIL	01/01/1986	463,98	463,98	0,00	0,00	
2601	21840000000	1795	SOCOPAP FAUTEUIL	01/01/1986	463,98	463,98	0,00	0,00	
2602	21840000000	1796	SOCOPAP FAUTEUIL	01/01/1986	463,98	463,98	0,00	0,00	
2603	21840000000	1797	SOCOPAP FAUTEUIL	01/01/1986	463,98	463,98	0,00	0,00	
2604	21840000000	1798	SOCOPAP FAUTEUIL	01/01/1986	463,98	463,98	0,00	0,00	
2605	21840000000	1799	SOCOPAP FAUTEUIL	01/01/1986	463,98	463,98	0,00	0,00	
2606	21840000000	1800	SOCOPAP FAUTEUIL	01/01/1986	463,98	463,98	0,00	0,00	
2607	21840000000	1801	SOCOPAP FAUTEUIL	01/01/1986	463,98	463,98	0,00	0,00	
2608	21840000000	1802	SOCOPAP FAUTEUIL	01/01/1986	463,98	463,98	0,00	0,00	
2609	21840000000	1803	SOCOPAP FAUTEUIL	01/01/1986	463,98	463,98	0,00	0,00	
2610	21840000000	1804	SOCOPAP FAUTEUIL	01/01/1986	463,98	463,98	0,00	0,00	
2611	21840000000	1805	SOCOPAP FAUTEUIL	01/01/1986	463,98	463,98	0,00	0,00	
2612	21840000000	1806	SOCOPAP FAUTEUIL	01/01/1986	463,98	463,98	0,00	0,00	
2613	21840000000	1807	SOCOPAP FAUTEUIL	01/01/1986	463,98	463,98	0,00	0,00	
2614	21840000000	1808	SOCOPAP FAUTEUIL	01/01/1986	463,98	463,98	0,00	0,00	
2615	21840000000	1809	SOCOPAP FAUTEUIL	01/01/1986	463,98	463,98	0,00	0,00	
2616	21840000000	1810	SOCOPAP FAUTEUIL	01/01/1986	463,98	463,98	0,00	0,00	
2617	21840000000	1811	SOCOPAP FAUTEUIL	01/01/1986	463,98	463,98	0,00	0,00	
2618	21840000000	1812	SOCOPAP FAUTEUIL	01/01/1986	463,98	463,98	0,00	0,00	
2619	21840000000	1813	SOCOPAP FAUTEUIL	01/01/1986	463,98	463,98	0,00	0,00	
2620	21840000000	1814	SOCOPAP FAUTEUIL	01/01/1986	463,98	463,98	0,00	0,00	
2621	21840000000	1815	SOCOPAP CHAISE DACTYLO	01/01/1986	296,72	296,72	0,00	0,00	
2622	21840000000	1818	ABAIR ARMOIRE	01/01/1986	1 598,31	1 598,31	0,00	0,00	
2623	21840000000	1827	CEMAB CORBEILLE	01/01/1986	214,25	214,25	0,00	0,00	
2624	21840000000	1858	ABAIR BUREAU MINISTRE	01/01/1986	455,63	455,63	0,00	0,00	
2625	21840000000	1859	ABAIR BUREAU MINISTRE	01/01/1986	455,63	455,63	0,00	0,00	
2626	21840000000	1867	ABAIR TABLE CONFÉRENCE	01/01/1986	627,95	627,95	0,00	0,00	
2627	21840000000	1868	ABAIR TABLE CONFÉRENCE	01/01/1986	331,96	331,96	0,00	0,00	
2628	21840000000	1874	ABAIR ARMOIRE	01/01/1986	483,78	483,78	0,00	0,00	
2629	21840000000	1875	ABAIR CLASSEUR	01/01/1986	223,58	223,58	0,00	0,00	
2630	21840000000	1876	ABAIR TABLE CONFÉRENCE	01/01/1986	714,00	714,00	0,00	0,00	
2631	21840000000	1877	ABAIR CIMAISES	01/01/1986	465,74	465,74	0,00	0,00	
2632	21840000000	2020	CHARIOT AVEC VÉRINS	01/01/1987	180,06	180,06	0,00	0,00	
2633	21840000000	2027	LAMPE HALOGÈNE	01/01/1987	159,47	159,47	0,00	0,00	
2634	21840000000	2045	CHARIOT AVEC VÉRINS	01/01/1987	180,06	180,06	0,00	0,00	
2635	21840000000	1919	CLASSEUR	01/01/1987	302,05	302,05	0,00	0,00	
2636	21840000000	1920	CLASSEUR	01/01/1987	302,05	302,05	0,00	0,00	
2637	21840000000	1921	CLASSEUR	01/01/1987	302,05	302,05	0,00	0,00	
2638	21840000000	1922	CLASSEUR	01/01/1987	302,05	302,05	0,00	0,00	
2639	21840000000	1923	CLASSEUR	01/01/1987	302,05	302,05	0,00	0,00	
2640	21840000000	1924	CLASSEUR	01/01/1987	302,05	302,05	0,00	0,00	
2641	21840000000	1925	CLASSEUR	01/01/1987	302,05	302,05	0,00	0,00	
2642	21840000000	1926	CLASSEUR	01/01/1987	302,05	302,05	0,00	0,00	
2643	21840000000	1934	CHAISE	01/01/1987	135,09	135,09	0,00	0,00	
2644	21840000000	1935	CHAISE	01/01/1987	135,09	135,09	0,00	0,00	
2645	21840000000	1936	CHAISE	01/01/1987	135,09	135,09	0,00	0,00	
2646	21840000000	1937	CHAISE	01/01/1987	135,09	135,09	0,00	0,00	
2647	21840000000	1938	CHAISE	01/01/1987	135,09	135,09	0,00	0,00	
2648	21840000000	1939	CHAISE	01/01/1987	135,09	135,09	0,00	0,00	
2649	21840000000	1940	CHAISE	01/01/1987	135,09	135,09	0,00	0,00	
2650	21840000000	1941	CHAISE	01/01/1987	135,09	135,09	0,00	0,00	
2651	21840000000	1942	ARMOIRE	01/01/1987	365,77	365,77	0,00	0,00	
2652	21840000000	1943	ARMOIRE	01/01/1987	359,62	359,62	0,00	0,00	
2653	21840000000	1944	ARMOIRE	01/01/1987	359,62	359,62	0,00	0,00	
2654	21840000000	1945	ARMOIRE	01/01/1987	359,62	359,62	0,00	0,00	
2655	21840000000	1946	BUREAU	01/01/1987	284,32	284,32	0,00	0,00	
2656	21840000000	1947	CLASSEURS	01/01/1987	239,75	239,75	0,00	0,00	
2657	21840000000	1948	CLASSEURS	01/01/1987	239,75	239,75	0,00	0,00	
2658	21840000000	1949	BUREAU	01/01/1987	325,81	325,81	0,00	0,00	
2659	21840000000	1950	ARMOIRE BASSE	01/01/1987	185,96	185,96	0,00	0,00	
2660	21840000000	1951	POUTRE 5 PLACES	01/01/1987	596,75	596,75	0,00	0,00	

Copyright © Salvia Développement
DocuSign Envelope ID: 050AEFB8-07BE-431D-B315-39E8AF91D18C

AUTRES IMMOBILISATIONS CORPORELLES

ANNEXE VII

215 - INSTALLATIONS TECHNIQUES, MATERIEL ET OUTILLAGE
218 - AUTRES IMMOBILISATIONS CORPORELLES :

Fiche n° 6

	N° DE COMPTE (a)	N° D'INVENTAIRE	DESIGNATION DU MATERIEL OU DESCRIPTION DE L'IMMOBILISATION	DATE DE COMPTABILISATION (b)	VALEUR BRUTE AU BILAN	CUMUL DES AMORTISSEMENTS	CUMUL DES DEPRECIATIONS	VALEUR NETTE COMPTABLE (5-6-7)	OBSERVATIONS
	1	2	3	4	5	6	7	8	9
2661	21840000000	1952	POUTRE 3 PLACES	01/01/1987	374,31	374,31	0,00	0,00	
2662	21840000000	1953	CHAISE ACCEUIL	01/01/1987	94,72	94,72	0,00	0,00	
2663	21840000000	1954	CHAISE ACCEUIL	01/01/1987	94,72	94,72	0,00	0,00	
2664	21840000000	967	8 BUREAUX + 1 TABLE + 9 SUPPORTS ECRANS + 2 TABLES	25/08/2000	5 978,43	5 978,43	0,00	0,00	
2665	21840000000	1955	CHAISE ACCEUIL	01/01/1987	94,72	94,72	0,00	0,00	
2666	21840000000	976	RAYONNAGE ARMOIRES	01/06/2001	5 725,12	5 725,12	0,00	0,00	
2667	21840000000	1956	CHAISE ACCEUIL	01/01/1987	94,72	94,72	0,00	0,00	
2668	21840000000	1957	CHAISE ACCEUIL	01/01/1987	94,72	94,72	0,00	0,00	
2669	21840000000	1003	38 STORES EUROSOLAIRES	05/06/2002	5 017,22	5 017,22	0,00	0,00	
2670	21840000000	1958	CHAISE ACCEUIL	01/01/1987	94,72	94,72	0,00	0,00	
2671	21840000000	1005	3 STORES FILMS EUROSOLAIRES	03/07/2002	533,42	533,42	0,00	0,00	
2672	21840000000	1959	FAUTEUIL	01/01/1987	337,03	337,03	0,00	0,00	
2673	21840000000	1017	4 ENSEM.LITORAL DOUBLE ET SIMPLE EP. 3 ACHIVAL	17/10/2002	12 027,96	12 027,96	0,00	0,00	
2674	21840000000	1029 à 1033	ENSEMBLE LITTORAL SCE AGL	09/05/2003	6 790,59	6 790,59	0,00	0,00	
2675	21840000000	1960	FAUTEUIL	01/01/1987	337,03	337,03	0,00	0,00	
2676	21840000000	1034 à 1036	armoires archives compta	09/05/2003	5 039,13	5 039,13	0,00	0,00	
2677	21840000000	1961	CHAISE RÉUNION	01/01/1987	3 614,65	3 614,65	0,00	0,00	
2678	21840000000	2003	CHAISE DACTYLO	01/01/1987	221,00	221,00	0,00	0,00	
2679	21840000000	2004	CHAISE DACTYLO	01/01/1987	221,00	221,00	0,00	0,00	
2680	21840000000	2005	CHAISE DACTYLO	01/01/1987	221,00	221,00	0,00	0,00	
2681	21840000000	1086	ENSEMBLE LITTORAL+L1940P580H2380	21/07/2005	4 830,20	0,00	0,00	4 830,20	
2682	21840000000	2006	CHAISE DACTYLO	01/01/1987	221,00	221,00	0,00	0,00	
2683	21840000000	2007	CHAISE DACTYLO	01/01/1987	221,00	221,00	0,00	0,00	
2684	21840000000	2008	GROUPE ARMOIRE	01/01/1987	2 923,68	2 923,68	0,00	0,00	
2685	21840000000	2009	GROUPE ARMOIRE	01/01/1987	2 265,70	2 265,70	0,00	0,00	
2686	21840000000	2010	GROUPE ARMOIRE	01/01/1987	2 923,66	2 923,66	0,00	0,00	
2687	21840000000	2022	HORLOGE	01/01/1987	176,28	176,28	0,00	0,00	
2688	21840000000	2023	PORTE MANTEAUX	01/01/1987	185,34	185,34	0,00	0,00	
2689	21840000000	2024	PORTE MANTEAUX	01/01/1987	185,34	185,34	0,00	0,00	
2690	21840000000	2028	MEUBLE BAS	01/01/1987	624,72	624,72	0,00	0,00	
2691	21840000000	2029	ARMOIRE A RIDEAUX	01/01/1987	785,41	785,41	0,00	0,00	
2692	21840000000	2030	ARMOIRE A RIDEAUX	01/01/1987	785,41	785,41	0,00	0,00	
2693	21840000000	2031	FAUTEUIL	01/01/1987	216,70	216,70	0,00	0,00	
2694	21840000000	2032	FAUTEUIL	01/01/1987	216,70	216,70	0,00	0,00	
2695	21840000000	2033	CHAISE DACTYLO	01/01/1987	219,77	219,77	0,00	0,00	
2696	21840000000	2034	CLASSEUR	01/01/1987	280,61	280,61	0,00	0,00	
2697	21840000000	2035	CHAISE DACTYLO	01/01/1987	219,77	219,77	0,00	0,00	
2698	21840000000	2036	CHAISE DACTYLO	01/01/1987	219,77	219,77	0,00	0,00	
2699	21840000000	2037	BUREAU MINISTRE	01/01/1987	452,73	452,73	0,00	0,00	
2700	21840000000	2038	FAUTEUIL	01/01/1987	260,03	260,03	0,00	0,00	
2701	21840000000	2039	FAUTEUIL	01/01/1987	260,03	260,03	0,00	0,00	
2702	21840000000	2040	ARMOIRE BASSE	01/01/1987	243,00	243,00	0,00	0,00	
2703	21840000000	2044	TAPIS	01/01/1987	187,68	187,68	0,00	0,00	
2704	21840000000	1117	TABLE RONDE HETRE NOIR	22/03/2006	157,57	157,57	0,00	0,00	
2705	21840000000	1118	LOT 2 RAYON GALVASTAR	13/03/2006	2 914,39	2 914,39	0,00	0,00	
2706	21840000000	1119	2 TABLES RONDE SIEGE	09/03/2006	315,15	315,15	0,00	0,00	
2707	21840000000	1120	4 ARMOIRES A RIDEAUX H198XL120GRIS CLAIR	30/03/2006	1 335,69	1 335,69	0,00	0,00	
2708	21840000000	1122	ARMOIRES + KIT AMENAGEMENT TIROIRS	09/03/2006	3 879,82	3 879,82	0,00	0,00	
2709	21840000000	2047	PANNEAU AFFICHAGE	01/01/1987	684,35	684,35	0,00	0,00	
2710	21840000000	1129	TABLE RONDE + CHAISES	09/06/2006	281,39	281,39	0,00	0,00	
2711	21840000000	2048	VESTIAIRE	01/01/1987	215,73	215,73	0,00	0,00	
2712	21840000000	2049	VESTIAIRE	01/01/1987	215,74	215,74	0,00	0,00	
2713	21840000000	1139	6 FAUTEUIL TEMPO TISSU NOIR 381 KD	16/01/2007	749,17	749,17	0,00	0,00	
2714	21840000000	2050	VESTIAIRE	01/01/1987	215,74	215,74	0,00	0,00	
2715	21840000000	1143	MEUBLE 6 CASES HE306121+TIROIR HE306221	26/01/2007	270,63	270,63	0,00	0,00	
2716	21840000000	1145	MEUBLES LOGE GARDIENS ARMOIRE COMMODE CAISSO.CHAIS	20/03/2007	1 414,00	1 414,00	0,00	0,00	
2717	21840000000	1147	MOBILIER LOGES GARDIENS	26/03/2007	339,85	339,85	0,00	0,00	
2718	21840000000	1148	6 ARMOIRES LOGES GARDIENS	16/03/2007	1 758,12	1 758,12	0,00	0,00	
2719	21840000000	1149	12 ARMOIRES LOGES GARDIENS	17/03/2007	3 516,24	3 516,24	0,00	0,00	
2720	21840000000	1150	CHAISE ARMOIRE A RIDEAUX ANTHRACIT	24/04/2007	752,02	752,02	0,00	0,00	
2721	21840000000	2051	VESTIAIRE	01/01/1987	215,74	215,74	0,00	0,00	
2722	21840000000	1151	CHAISES+ETAGERES+TABLE+CAISSON	22/05/2007	248,80	248,80	0,00	0,00	
2723	21840000000	1152	FRIGO SIEGE	25/05/2007	219,00	219,00	0,00	0,00	
2724	21840000000	1155	BIBLIOTHEQUE	07/06/2007	98,00	98,00	0,00	0,00	
2725	21840000000	1156	ACCOTOIR WESTAR FIXE	22/05/2007	134,43	134,43	0,00	0,00	
2726	21840000000	1157	4 CHAISE REUNION	22/05/2007	123,82	123,82	0,00	0,00	
2727	21840000000	1158	SIEGE WEBSTAR	22/05/2007	108,00	108,00	0,00	0,00	
2728	21840000000	1159	ARMOIRE A RIDEAUX H100XL120 ANTHRACIT	01/06/2007	568,34	568,34	0,00	0,00	
2729	21840000000	2052	VESTIAIRE	01/01/1987	215,68	215,68	0,00	0,00	
2730	21840000000	2054	TABLEAU	01/01/1987	197,62	197,62	0,00	0,00	

Copyright © Salvia Développement
DocuSign Envelope ID: 050AEFB8-07BE-431D-B315-39E8AF91D18C

AUTRES IMMOBILISATIONS CORPORELLES

ANNEXE VII

215 - INSTALLATIONS TECHNIQUES, MATERIEL ET OUTILLAGE
218 - AUTRES IMMOBILISATIONS CORPORELLES :

Fiche n° 6

	N° DE COMPTE (a)	N° D'INVENTAIRE	DESIGNATION DU MATERIEL OU DESCRIPTION DE L'IMMOBILISATION	DATE DE COMPTABILISATION (b)	VALEUR BRUTE AU BILAN	CUMUL DES AMORTISSEMENTS	CUMUL DES DEPRECIATIONS	VALEUR NETTE COMPTABLE (5-6-7)	OBSERVATIONS
	1	2	3	4	5	6	7	8	9
2731	21840000000	1171	ARMOIRE RIDEAUX	23/07/2007	363,76	363,76	0,00	0,00	
2732	21840000000	2055	ARMOIRE	01/01/1987	530,48	530,48	0,00	0,00	
2733	21840000000	2058	BAHUT	01/01/1987	333,58	333,58	0,00	0,00	
2734	21840000000	2068	SIÈGE	01/01/1987	353,16	353,16	0,00	0,00	
2735	21840000000	2071	BUREAU	01/01/1987	922,41	922,41	0,00	0,00	
2736	21840000000	2072	CHAISE	01/01/1987	212,08	212,08	0,00	0,00	
2737	21840000000	2073	CHAISE	01/01/1987	212,08	212,08	0,00	0,00	
2738	21840000000	2074	CHAISE	01/01/1987	212,08	212,08	0,00	0,00	
2739	21840000000	2075	CHAISE	01/01/1987	212,08	212,08	0,00	0,00	
2740	21840000000	2076	CHAISE	01/01/1987	212,08	212,08	0,00	0,00	
2741	21840000000	2077	CHAISE	01/01/1987	212,08	212,08	0,00	0,00	
2742	21840000000	2078	CHAISE	01/01/1987	212,08	212,08	0,00	0,00	
2743	21840000000	2079	CHAISE	01/01/1987	212,08	212,08	0,00	0,00	
2744	21840000000	2080	CHAISE	01/01/1987	212,08	212,08	0,00	0,00	
2745	21840000000	2081	FAUTEUIL	01/01/1987	253,88	253,88	0,00	0,00	
2746	21840000000	2082	TABLE DACTYLO	01/01/1987	187,49	187,49	0,00	0,00	
2747	21840000000	2084	ARMOIRE A CLÉS	01/01/1987	181,56	181,56	0,00	0,00	
2748	21840000000	2085	ARMOIRE A CLÉS	01/01/1987	181,56	181,56	0,00	0,00	
2749	21840000000	2086	ARMOIRE A CLÉS	01/01/1987	181,56	181,56	0,00	0,00	
2750	21840000000	2087	ARMOIRE A CLÉS	01/01/1987	181,56	181,56	0,00	0,00	
2751	21840000000	1052	MATERIEL CLASSEMENT SECR. DTION	29/03/2004	5 566,48	5 566,48	0,00	0,00	
2752	21840000000	2088	ARMOIRE A CLÉS	01/01/1987	181,56	181,56	0,00	0,00	
2753	21840000000	2089	ARMOIRE A CLÉS	01/01/1987	181,56	181,56	0,00	0,00	
2754	21840000000		ARMOIRE HAUTE & SIEGE BUREAU	17/04/2008	589,01	589,01	0,00	0,00	
2755	21840000000	2090	ARMOIRE A CLÉS	01/01/1987	181,56	181,56	0,00	0,00	
2756	21840000000	2091	ARMOIRE A CLÉS	01/01/1987	181,56	181,56	0,00	0,00	
2757	21840000000	2092	ARMOIRE A CLÉS	01/01/1987	198,54	198,54	0,00	0,00	
2758	21840000000	2093	ARMOIRE A CLÉS	01/01/1987	198,54	198,54	0,00	0,00	
2759	21840000000	2094	ARMOIRE A CLÉS	01/01/1987	198,54	198,54	0,00	0,00	
2760	21840000000	2095	ARMOIRE A CLÉS	01/01/1987	198,54	198,54	0,00	0,00	
2761	21840000000	2096	ARMOIRE A CLÉS	01/01/1987	198,54	198,54	0,00	0,00	
2762	21840000000	2097	ARMOIRE A CLÉS	01/01/1987	298,85	298,85	0,00	0,00	
2763	21840000000		BUREAUX & FAUTEUILS	07/02/2009	1 547,00	1 547,00	0,00	0,00	
2764	21840000000		CHAISES NOIR MOSES	06/05/2009	224,00	224,00	0,00	0,00	
2765	21840000000		BUREAU GALANT	02/07/2009	278,00	278,00	0,00	0,00	
2766	21840000000		ARMOIRE DIRECT PRICE	02/09/2009	273,61	273,61	0,00	0,00	
2767	21840000000		MODULE MOBILE DE CLASSEMENT	20/01/2009	1 587,57	1 587,57	0,00	0,00	
2768	21840000000		RAYONS ARCHIVE PROSPACE	01/01/2009	2 851,74	2 851,74	0,00	0,00	
2769	21840000000		PLATEAUX ARCHIVE	01/01/2009	558,91	558,91	0,00	0,00	
2770	21840000000	2098	ARMOIRE A CLÉS	01/01/1987	397,07	397,07	0,00	0,00	
2771	21840000000	2099	POSTE INFORMATIQUE	01/01/1987	509,87	509,87	0,00	0,00	
2772	21840000000		8 CHAISES COQUE ANTHRACITE	04/11/2009	232,98	232,98	0,00	0,00	
2773	21840000000		BUREAU MULTIMEDIA BOIS	04/11/2009	140,77	140,77	0,00	0,00	
2774	21840000000	2100	POSTE INFORMATIQUE	01/01/1987	236,85	236,85	0,00	0,00	
2775	21840000000	2101	VESTIAIRE	01/01/1987	180,46	180,46	0,00	0,00	
2776	21840000000	2102	VESTIAIRE	01/01/1987	332,61	332,61	0,00	0,00	
2777	21840000000	2103	VESTIAIRE	01/01/1987	332,61	332,61	0,00	0,00	
2778	21840000000	2108	BUREAU	01/01/1987	706,22	706,22	0,00	0,00	
2779	21840000000	2109	CAISSON TIROIR	01/01/1987	247,70	247,70	0,00	0,00	
2780	21840000000		ARMOIRE RDX	01/12/2009	226,07	226,07	0,00	0,00	
2781	21840000000	2110	CAISSON TIROIR	01/01/1987	247,70	247,70	0,00	0,00	
2782	21840000000	2176	MEUBLE LISTING	01/01/1987	341,72	341,72	0,00	0,00	
2783	21840000000	2177	MEUBLE LISTING	01/01/1987	233,06	233,06	0,00	0,00	
2784	21840000000		VESTIAIRE	02/03/2010	522,65	0,00	0,00	522,65	
2785	21840000000		PARAVANT BUREAU ACCUEIL	25/02/2010	1 369,03	1 369,03	0,00	0,00	
2786	21840000000	2178	TABLETTE	01/01/1987	731,53	731,53	0,00	0,00	
2787	21840000000	2179	PLAN DE TRAVAIL	01/01/1987	693,11	693,11	0,00	0,00	
2788	21840000000		ARMOIRE BUREAU RH	18/04/2011	1 238,34	0,00	0,00	1 238,34	
2789	21840000000		TABLE DE DIRECTION CONGRES POUR SIEGE	08/06/2011	1 152,01	1 152,01	0,00	0,00	
2790	21840000000	2180	CAISSON	01/01/1987	256,65	256,65	0,00	0,00	
2791	21840000000	2181	COMPTOIR	01/01/1987	307,37	307,37	0,00	0,00	
2792	21840000000	2201	BUREAU	01/01/1987	600,45	600,45	0,00	0,00	
2793	21840000000	2202	ARMOIRE	01/01/1987	249,08	249,08	0,00	0,00	
2794	21840000000	2203	ARMOIRE	01/01/1987	249,08	249,08	0,00	0,00	
2795	21840000000	2204	VESTIAIRE	01/01/1987	204,60	204,60	0,00	0,00	
2796	21840000000	2205	BUREAU	01/01/1987	333,58	333,58	0,00	0,00	
2797	21840000000	2206	BUREAU	01/01/1987	467,02	467,02	0,00	0,00	
2798	21840000000	2207	ARMOIRE	01/01/1987	383,99	383,99	0,00	0,00	
2799	21840000000	2208	TABLE RÉUNION	01/01/1987	192,74	192,74	0,00	0,00	
2800	21840000000	2209	TABLE RÉUNION	01/01/1987	192,74	192,74	0,00	0,00	

Copyright © Salvia Développement
DocuSign Envelope ID: 050AEFB8-07BE-431D-B315-39E8AF91D18C

AUTRES IMMOBILISATIONS CORPORELLES

ANNEXE VII

215 - INSTALLATIONS TECHNIQUES, MATERIEL ET OUTILLAGE
218 - AUTRES IMMOBILISATIONS CORPORELLES :

Fiche n° 6

	N° DE COMPTE (a)	N° D'INVENTAIRE	DESIGNATION DU MATERIEL OU DESCRIPTION DE L'IMMOBILISATION	DATE DE COMPTABILISATION (b)	VALEUR BRUTE AU BILAN	CUMUL DES AMORTISSEMENTS	CUMUL DES DEPRECIATIONS	VALEUR NETTE COMPTABLE (5-6-7)	OBSERVATIONS
	1	2	3	4	5	6	7	8	9
2801	21840000000	2210	ARMOIRE	01/01/1987	249,08	249,08	0,00	0,00	
2802	21840000000	2227	CHAISE(DELEG STAINS)	01/01/1987	837,42	837,42	0,00	0,00	
2803	21840000000	2231	CHAISE	01/01/1987	152,59	152,59	0,00	0,00	
2804	21840000000	2232	CHAISE (ATTRIB)	01/01/1987	305,18	305,18	0,00	0,00	
2805	21840000000	2234	CHAISE (DELEG ROSNY)	01/01/1987	1 831,10	1 831,10	0,00	0,00	
2806	21840000000	2246	CHAISE	01/01/1987	152,60	152,60	0,00	0,00	
2807	21840000000	2247	SIÈGE	01/01/1987	208,86	208,86	0,00	0,00	
2808	21840000000	2248	SIÈGE DACTYLO	01/01/1987	208,86	208,86	0,00	0,00	
2809	21840000000	2249	SIÈGE DACTYLO	01/01/1987	208,86	208,86	0,00	0,00	
2810	21840000000	2250	SIÈGE DACTYLO	01/01/1987	208,86	208,86	0,00	0,00	
2811	21840000000	2251	CHAISE (COMPTA DEP)	01/01/1987	2 243,18	2 243,18	0,00	0,00	
2812	21840000000	2262	LAMPE	01/01/1987	152,78	152,78	0,00	0,00	
2813	21840000000	2263	LAMPE	01/01/1987	152,78	152,78	0,00	0,00	
2814	21840000000	2264	LAMPE	01/01/1987	152,78	152,78	0,00	0,00	
2815	21840000000	2265	LAMPE	01/01/1987	152,78	152,78	0,00	0,00	
2816	21840000000	2266	BUREAU	01/01/1987	464,05	464,05	0,00	0,00	
2817	21840000000	2267	BUREAU	01/01/1987	464,05	464,05	0,00	0,00	
2818	21840000000	2268	BUREAU	01/01/1987	464,05	464,05	0,00	0,00	
2819	21840000000	2269	ARMOIRE	01/01/1987	844,34	844,34	0,00	0,00	
2820	21840000000		ACQUISITION ARMOIR CLASSTOUT	30/03/2012	370,88	370,88	0,00	0,00	
2821	21840000000		ACQUISITION LIT D'APPOINT	08/06/2012	193,52	193,52	0,00	0,00	
2822	21840000000		ACQUISITION CAISSON STARTING 2 TIROIRD HET	17/07/2012	578,27	578,27	0,00	0,00	
2823	21840000000		ACQUISITION FAUTEUIL TAMI NOIR	23/08/2012	626,23	626,23	0,00	0,00	
2824	21840000000	2270	POUTRE	01/01/1987	299,68	299,68	0,00	0,00	
2825	21840000000		ACQUISITION FAUTEUIL TAMI NOIR	24/08/2012	744,27	744,27	0,00	0,00	
2826	21840000000		ACQUISITION FAUTEUIL	23/11/2012	312,75	312,75	0,00	0,00	
2827	21840000000	2271	POUTRE	01/01/1987	399,58	399,58	0,00	0,00	
2828	21840000000	2284	SIÈGE	01/01/1987	206,75	206,75	0,00	0,00	
2829	21840000000	2285	FAUTEUIL	01/01/1987	226,07	226,07	0,00	0,00	
2830	21840000000	2286	CHAISE	01/01/1987	152,59	152,59	0,00	0,00	
2831	21840000000	2287	CHAISE	01/01/1987	152,59	152,59	0,00	0,00	
2832	21840000000	2375	LAMPE HALOGÈNE	05/05/1988	204,31	204,31	0,00	0,00	
2833	21840000000	2376	LAMPE HALOGÈNE	05/05/1988	204,31	204,31	0,00	0,00	
2834	21840000000	2291	FAUTEUIL	01/01/1988	214,08	214,08	0,00	0,00	
2835	21840000000	2292	BAHUT	01/01/1988	454,86	454,86	0,00	0,00	
2836	21840000000	2293	BUREAU	01/01/1988	489,26	489,26	0,00	0,00	
2837	21840000000		ACQ DE BUREAU	01/01/2013	1 083,70	1 023,73	0,00	59,97	
2838	21840000000		ACQ MEUBLE DE RANGEMENT	01/01/2013	2 445,70	2 310,35	0,00	135,35	
2839	21840000000		ACQ FAUTEUIL	01/01/2013	210,70	199,04	0,00	11,66	
2840	21840000000	2294	ARMOIRE PORTE PLIANTE	01/01/1988	383,99	383,99	0,00	0,00	
2841	21840000000	2315	SIÈGE	01/01/1988	450,20	450,20	0,00	0,00	
2842	21840000000		ARMOIRE A CLES STD	01/09/2013	1 062,68	991,95	0,00	70,73	
2843	21840000000	2316	BUREAUX DACTYLO	01/01/1988	600,45	600,45	0,00	0,00	
2844	21840000000		ARMOIRE CONFORT	14/10/2013	416,26	383,68	0,00	32,58	
2845	21840000000		ARMOIRE DE RANGEMENTS	31/10/2013	2 539,11	2 328,32	0,00	210,79	
2846	21840000000	2317	BUREAUX DACTYLO	01/01/1988	600,45	600,45	0,00	0,00	
2847	21840000000	2318	CLASSEUR 3 TIROIRS	01/01/1988	231,29	231,29	0,00	0,00	
2848	21840000000	2319	CLASSEUR 3 TIROIRS	01/01/1988	231,28	231,28	0,00	0,00	
2849	21840000000		JP GUISSET - ARMOIRE	01/09/2013	847,16	790,80	0,00	56,36	
2850	21840000000	2320	CLASSEUR 3 TIROIRS	01/01/1988	231,28	231,28	0,00	0,00	
2851	21840000000	2321	CLASSEUR 3 TIROIRS	01/01/1988	231,28	231,28	0,00	0,00	
2852	21840000000	2322	CLASSEUR 3 TIROIRS	01/01/1988	231,28	231,28	0,00	0,00	
2853	21840000000	2323	PLAN TRAVAIL	01/01/1988	376,07	376,07	0,00	0,00	
2854	21840000000	2327	BUREAUX	01/01/1988	1 102,73	1 102,73	0,00	0,00	
2855	21840000000	2328	ARMOIRES	01/01/1988	340,95	340,95	0,00	0,00	
2856	21840000000	2329	BUREAU	01/01/1988	1 221,24	1 221,24	0,00	0,00	
2857	21840000000	2332	ARMOIRE À RIDEAUX	01/01/1988	909,72	909,72	0,00	0,00	
2858	21840000000	2334	ARMOIRE	01/01/1988	1 781,20	1 781,20	0,00	0,00	
2859	21840000000	2340	ETAGÈRES	01/01/1988	619,35	619,35	0,00	0,00	
2860	21840000000	2341	PANNEAU D'INFORMATION	01/01/1988	259,09	259,09	0,00	0,00	
2861	21840000000	2342	PANNEAU D'INFORMATION	01/01/1988	259,09	259,09	0,00	0,00	
2862	21840000000	2343	PANNEAU D'INFORMATION	01/01/1988	257,10	257,10	0,00	0,00	
2863	21840000000	2344	PANNEAU D'INFORMATION	01/01/1988	257,10	257,10	0,00	0,00	
2864	21840000000	2345	PANNEAU D'INFORMATION	01/01/1988	257,10	257,10	0,00	0,00	
2865	21840000000	2346	PANNEAU D'INFORMATION	01/01/1988	257,10	257,10	0,00	0,00	
2866	21840000000	2364	BUREAU	01/01/1988	736,78	736,78	0,00	0,00	
2867	21840000000	2365	ARMOIRE	01/01/1988	641,86	641,86	0,00	0,00	
2868	21840000000	2366	FAUTEUIL	01/01/1988	269,40	269,40	0,00	0,00	
2869	21840000000	2367	ENSEMBLE BUREAUTIQUE	01/01/1988	1 756,61	1 756,61	0,00	0,00	
2870	21840000000	2389	BUREAU	10/05/1988	806,39	806,39	0,00	0,00	

Copyright © Salvia Développement
DocuSign Envelope ID: 050AEFB8-07BE-431D-B315-39E8AF91D18C

AUTRES IMMOBILISATIONS CORPORELLES

ANNEXE VII

215 - INSTALLATIONS TECHNIQUES, MATERIEL ET OUTILLAGE
218 - AUTRES IMMOBILISATIONS CORPORELLES :

Fiche n° 6

	N° DE COMPTE (a)	N° D'INVENTAIRE	DESIGNATION DU MATERIEL OU DESCRIPTION DE L'IMMOBILISATION	DATE DE COMPTABILISATION (b)	VALEUR BRUTE AU BILAN	CUMUL DES AMORTISSEMENTS	CUMUL DES DEPRECIATIONS	VALEUR NETTE COMPTABLE (5-6-7)	OBSERVATIONS
	1	2	3	4	5	6	7	8	9
2871	21840000000	2390	ARMOIRE	10/05/1988	618,35	618,35	0,00	0,00	
2872	21840000000		Fauteil cuir noir x2	10/05/2016	319,08	319,08	0,00	0,00	
2873	21840000000		Fauteuil Noir x3	23/11/2016	562,20	562,20	0,00	0,00	
2874	21840000000		1 Armoire + 1 Caisson	19/10/2016	527,88	527,88	0,00	0,00	
2875	21840000000		1 Table + 1 Armoire	20/01/2016	775,32	775,32	0,00	0,00	
2876	21840000000		1 Caisson	14/12/2016	846,00	846,00	0,00	0,00	
2877	21840000000	2391	FAUTEUIL	10/05/1988	310,98	310,98	0,00	0,00	
2878	21840000000	2392	PANNEAU D'INFORMATION	31/05/1988	259,09	259,09	0,00	0,00	
2879	21840000000	2393	PANNEAU D'INFORMATION	21/05/1988	259,09	259,09	0,00	0,00	
2880	21840000000	2394	PANNEAU D'INFORMATION	31/05/1988	257,10	257,10	0,00	0,00	
2881	21840000000	2395	PANNEAU D'INFORMATION	31/05/1988	257,10	257,10	0,00	0,00	
2882	21840000000	2396	PANNEAU D'INFORMATION	31/05/1988	257,10	257,10	0,00	0,00	
2883	21840000000	2397	PANNEAU D'INFORMATION	31/05/1988	257,10	257,10	0,00	0,00	
2884	21840000000	2398	ARMOIRE ARTEC	30/05/1988	816,52	816,52	0,00	0,00	
2885	21840000000	2399	ARMOIRE ARTEC	30/05/1988	816,52	816,52	0,00	0,00	
2886	21840000000	2400	TABLE DESSERTE	30/05/1988	190,57	190,57	0,00	0,00	
2887	21840000000	2401	TABLE	30/05/1988	306,60	306,60	0,00	0,00	
2888	21840000000	2402	BUREAU	30/05/1988	322,74	322,74	0,00	0,00	
2889	21840000000	2415	BUREAUX AMBIANCE DEMI MINISTRE	22/07/1988	348,71	348,71	0,00	0,00	
2890	21840000000	2416	BUREAUX AMBIANCE DEMI MINISTRE	22/07/1988	348,71	348,71	0,00	0,00	
2891	21840000000	2417	BUREAUX AMBIANCE DEMI MINISTRE	22/07/1988	348,71	348,71	0,00	0,00	
2892	21840000000	2418	BUREAUX AMBIANCE DEMI MINISTRE	22/07/1988	348,71	348,71	0,00	0,00	
2893	21840000000	2419	BUREAUX AMBIANCE DEMI MINISTRE	22/07/1988	348,71	348,71	0,00	0,00	
2894	21840000000	2420	BUREAUX AMBIANCE DEMI MINISTRE	22/07/1988	348,71	348,71	0,00	0,00	
2895	21840000000	2421	BUREAUX AMBIANCE DEMI MINISTRE	22/07/1988	348,71	348,71	0,00	0,00	
2896	21840000000	2422	BUREAUX AMBIANCE DEMI MINISTRE	22/07/1988	348,71	348,71	0,00	0,00	
2897	21840000000	2423	BUREAUX AMBIANCE DEMI MINISTRE	22/07/1988	348,71	348,71	0,00	0,00	
2898	21840000000	2424	BUREAUX AMBIANCE DEMI MINISTRE	22/07/1988	348,71	348,71	0,00	0,00	
2899	21840000000	2425	BUREAUX AMBIANCE DEMI MINISTRE	22/07/1988	348,71	348,71	0,00	0,00	
2900	21840000000	2426	BUREAUX AMBIANCE DEMI MINISTRE	22/07/1988	348,71	348,71	0,00	0,00	
2901	21840000000	14800	BUREAU 160 BICOULEUR	03/04/2019	6 612,26	4 956,47	0,00	1 655,79	
2902	21840000000	14801	T4000GAJA NOIR + DOSSIER + SOUTIEN CERVICALES	09/05/2019	2 217,30	1 618,33	0,00	598,97	
2903	21840000000	14802	BUREAU 160 BICOULEUR TRAPPE AP	13/06/2019	1 579,25	1 122,35	0,00	456,90	
2904	21840000000	14803	BUREAU 160 BICOULEUR TRAPPE AP	04/07/2019	4 992,96	3 490,96	0,00	1 502,00	
2905	21840000000	14804	T4000 GAJA NOIR + DOSSIER + SOUTIEN CERVICALES	11/09/2019	1 754,40	1 160,31	0,00	594,09	
2906	21840000000	14805	POSTE SUPERVISEUR 200*80	17/01/2019	1 102,86	872,61	0,00	230,25	
2907	21840000000	14806	MOJO Tissu 1 Bleu ETNA37	29/11/2019	882,73	545,61	0,00	337,12	
2908	21840000000	2427	BUREAUX AMBIANCE DEMI MINISTRE	22/07/1988	348,71	348,71	0,00	0,00	
2909	21840000000	2428	BUREAUX AMBIANCE DEMI MINISTRE	22/07/1988	348,71	348,71	0,00	0,00	
2910	21840000000	2429	BUREAUX AMBIANCE DEMI MINISTRE	22/07/1988	348,71	348,71	0,00	0,00	
2911	21840000000	2430	ARMOIRE	15/07/1988	414,95	414,95	0,00	0,00	
2912	21840000000	2459	ARMOIRE	16/09/1988	327,65	327,65	0,00	0,00	
2913	21840000000	2460	PLAN TRAVAIL	20/09/1988	326,91	326,91	0,00	0,00	
2914	21840000000	2461	ARMOIRE	20/09/1988	504,44	504,44	0,00	0,00	
2915	21840000000	2462	BUREAU	20/09/1988	593,78	593,78	0,00	0,00	
2916	21840000000	2467	ARMOIRE	10/08/1988	327,65	327,65	0,00	0,00	
2917	21840000000	2471	ARMOIRE	29/09/1988	759,24	759,24	0,00	0,00	
2918	21840000000	2488	BUREAU	05/10/1988	277,40	277,40	0,00	0,00	
2919	21840000000	2512	ARMOIRES	23/11/1988	759,24	759,24	0,00	0,00	
2920	21840000000	2513	ARMOIRES	23/11/1988	759,24	759,24	0,00	0,00	
2921	21840000000	2514	ARMOIRES	23/11/1988	759,24	759,24	0,00	0,00	
2922	21840000000	2515	ARMOIRES	23/11/1988	759,24	759,24	0,00	0,00	
2923	21840000000	2516	ARMOIRES	23/11/1988	850,27	850,27	0,00	0,00	
2924	21840000000	2517	BAHUT	23/11/1988	327,66	327,66	0,00	0,00	
2925	21840000000	2518	ARMOIRES	23/11/1988	850,27	850,27	0,00	0,00	
2926	21840000000	2519	ARMOIRES	23/11/1988	850,27	850,27	0,00	0,00	
2927	21840000000	2521	VESTIAIRES	05/10/1988	4 585,56	4 585,56	0,00	0,00	
2928	21840000000	2541	CLASSEUR 4 TIROIRS	05/10/1988	342,86	342,86	0,00	0,00	
2929	21840000000	2542	TABLE	23/11/1988	212,45	212,45	0,00	0,00	
2930	21840000000	2543	TABLE	23/11/1988	212,45	212,45	0,00	0,00	
2931	21840000000	2544	TABLE	23/11/1988	212,45	212,45	0,00	0,00	
2932	21840000000	2545	TABLE	23/11/1988	231,43	231,43	0,00	0,00	
2933	21840000000	2546	TABLE	23/11/1988	231,43	231,43	0,00	0,00	
2934	21840000000	15066	Fauteuil ergonimique_MOJO bleu ETNA37+accoudoirs	29/01/2020	882,73	516,59	0,00	366,14	
2935	21840000000	15067	bureaux droits FrameOne II/Fauteuil transl	19/02/2020	1 332,56	754,99	0,00	577,57	
2936	21840000000	15068	Chaise visit Saturn 4 pied tissu noir x4	22/10/2019	999,54	512,64	0,00	486,90	
2937	21840000000	15069	Table rectangle 14pl méla époxy Alliance	31/10/2019	808,58	414,71	0,00	393,87	
2938	21840000000	2547	TABLE	23/11/1988	224,20	224,20	0,00	0,00	
2939	21840000000	15070	Chaise visiteur 4 pieds Saturn/Poutre 3 plces bosi	06/03/2020	1 649,78	922,08	0,00	727,70	
2940	21840000000	15071	2 Tables Zen DL140X80 antibruit-5Tables Zen 120X80	11/05/2020	1 146,70	606,34	0,00	540,36	

Copyright © Salvia Développement
DocuSign Envelope ID: 050AEFB8-07BE-431D-B315-39E8AF91D18C

AUTRES IMMOBILISATIONS CORPORELLES

ANNEXE VII

215 - INSTALLATIONS TECHNIQUES, MATERIEL ET OUTILLAGE
218 - AUTRES IMMOBILISATIONS CORPORELLES :

Fiche n° 6

	N° DE COMPTE (a)	N° D'INVENTAIRE	DESIGNATION DU MATERIEL OU DESCRIPTION DE L'IMMOBILISATION	DATE DE COMPTABILISATION (b)	VALEUR BRUTE AU BILAN	CUMUL DES AMORTISSEMENTS	CUMUL DES DEPRECIATIONS	VALEUR NETTE COMPTABLE (5-6-7)	OBSERVATIONS
	1	2	3	4	5	6	7	8	9
2941	21840000000	15072	Fauteuil-T4000 GAJA NOIR+accessoires-AZERGO	27/05/2020	1 893,90	984,83	0,00	909,07	
2942	21840000000	15073	Fauteuil de bureau-Chaise visiteur 4 pieds Comfort	05/08/2020	946,51	455,88	0,00	490,63	
2943	21840000000	15074	Fauteuil_MOJO Tissu bleu ETNA37+accoudoirs	29/07/2020	787,28	382,22	0,00	405,06	
2944	21840000000	15075	ECRAN DE SEPARATION L:1360 x H:450-MATERIC	25/09/2020	3 134,10	1 339,51	0,00	1 794,59	
2945	21840000000	15076	Ecrans de separation kendra L 1560 x H 450	29/09/2020	2 628,00	1 117,44	0,00	1 510,56	
2946	21840000000	15077	BureauX160x80-180X80+trappe AP-Armoire métal à rdx	02/04/2020	19 806,53	10 896,31	0,00	8 910,22	
2947	21840000000	15078	Bureau-voile de fond-caisson mobile-table-Armoire	10/09/2020	4 152,00	1 917,88	0,00	2 234,12	
2948	21840000000	15079	Fauteuil de bureau Tertio-tissu X-ANTHRACITE 172	21/10/2020	1 944,77	854,63	0,00	1 090,14	
2949	21840000000	2548	TABLE	23/11/1988	224,20	224,20	0,00	0,00	
2950	21840000000	15080	Fauteuil de bureau Tertio-tissu X-ANTHRACITE 172	21/10/2020	1 215,48	534,15	0,00	681,33	
2951	21840000000	15081	Caisson mobile métallique Epure - 3 tiroirs plats	29/10/2020	1 921,97	836,18	0,00	1 085,79	
2952	21840000000	15082	Bureau droit-Voile de fond-caisson mobile-Ugap	29/10/2020	1 737,94	756,13	0,00	981,81	
2953	21840000000	15083	Table 140x80 piétement époxy-Table 120x40 piétemen	29/10/2020	976,18	424,71	0,00	551,47	
2954	21840000000	15084	Bureau-Voile de fond-caisson mobile-Armoire-Table	29/10/2020	9 054,79	3 939,46	0,00	5 115,33	
2955	21840000000	2549	PANNEAU LIÈGE	04/11/1988	153,68	153,68	0,00	0,00	
2956	21840000000	15095	Vureau Epure-Conviv frontale 160angls-Table réunio	05/11/2020	5 257,25	2 267,10	0,00	2 990,15	
2957	21840000000	15096	Bureau60x80cm-Caisson mobile-Armoire métallique Ep	05/11/2020	4 271,06	1 841,82	0,00	2 429,24	
2958	21840000000	15097	Fauteuil Stripes s/têt.piét alu-Soutien lombaire	05/11/2020	5 392,92	2 325,60	0,00	3 067,32	
2959	21840000000	15098	bureau isolé-4 bureau droits 140 + trappe AP	18/11/2020	4 504,08	1 910,23	0,00	2 593,85	
2960	21840000000	15099	Table de réunion rectangulaire 12 plces 280x140cm	25/03/2020	1 872,94	1 038,59	0,00	834,35	
2961	21840000000	2550	SIÈGE ACCEUIL	04/11/1988	169,96	169,96	0,00	0,00	
2962	21840000000	15100	Fauteuil bureau tissu SP+Prestation mise en plces	21/10/2020	1 215,48	534,15	0,00	681,33	
2963	21840000000	15101	Chaise visiteur Saturn 4 pieds_Installation	26/10/2020	792,29	346,01	0,00	446,28	
2964	21840000000	15102	Bureau-Caisson-Table_Armoire_Coffre armoire-Voile	29/10/2020	7 195,21	3 130,41	0,00	4 064,80	
2965	21840000000	15103	Bureau-Caisson-Table_Armoire_Coffre armoire-Voile	29/10/2020	7 809,01	3 397,45	0,00	4 411,56	
2966	21840000000	15104	Bureau droit Epure-Caisson métal htb pr.60 2TP+1DS	31/07/2019	965,32	386,65	0,00	578,67	
2967	21840000000	15105	Fauteuil de bureau tissu SP+Prestation	19/10/2020	1 694,45	739,06	0,00	955,39	
2968	21840000000	15106	Chaise visit. Saturn 4pieds tissux4_Caisson mobile	26/10/2020	999,46	434,83	0,00	564,63	
2969	21840000000	2551	SIÈGE ACCEUIL	04/11/1988	169,96	169,96	0,00	0,00	
2970	21840000000	2552	BUREAU	04/11/1988	830,80	830,80	0,00	0,00	
2971	21840000000	2553	ARMOIRE	04/11/1988	618,35	618,35	0,00	0,00	
2972	21840000000	2554	FAUTEUIL	04/11/1988	310,98	310,98	0,00	0,00	
2973	21840000000	2555	TABLE TRÉTEAU	04/11/1988	250,41	250,41	0,00	0,00	
2974	21840000000	2556	TABLE	23/11/1988	212,45	212,45	0,00	0,00	
2975	21840000000	2735	RAYONNAGE MÉTAL	06/11/1989	3 269,29	3 269,29	0,00	0,00	
2976	21840000000	2572	BUREAU	06/04/1989	786,50	786,50	0,00	0,00	
2977	21840000000	2573	ARMOIRE	06/04/1989	578,57	578,57	0,00	0,00	
2978	21840000000	2579	ARMOIRE COMBINÉ	17/02/1989	1 553,61	1 553,61	0,00	0,00	
2979	21840000000	2595	ARMOIRE	08/03/1989	869,43	869,43	0,00	0,00	
2980	21840000000	2596	ARMOIRE	08/03/1989	775,25	775,25	0,00	0,00	
2981	21840000000	2597	ARMOIRE	08/03/1989	1 543,49	1 543,49	0,00	0,00	
2982	21840000000	2605	ARMOIRE	08/03/1989	702,09	702,09	0,00	0,00	
2983	21840000000	2606	ARMOIRE	26/04/1989	576,32	576,32	0,00	0,00	
2984	21840000000	2607	ARMOIRE	26/04/1989	576,32	576,32	0,00	0,00	
2985	21840000000	2608	ARMOIRE	26/04/1989	576,32	576,32	0,00	0,00	
2986	21840000000	2609	ARMOIRE	26/04/1989	576,32	576,32	0,00	0,00	
2987	21840000000	2610	ARMOIRE	26/04/1989	576,31	576,31	0,00	0,00	
2988	21840000000	2611	ARMOIRE	26/04/1989	576,31	576,31	0,00	0,00	
2989	21840000000	2612	ARMOIRE	26/04/1989	576,31	576,31	0,00	0,00	
2990	21840000000	2613	ARMOIRE	26/04/1989	576,31	576,31	0,00	0,00	
2991	21840000000	2620	ELÉMENTS DOUBLE FACE	05/06/1989	1 108,69	1 108,69	0,00	0,00	
2992	21840000000	2621	ELÉMENTS DOUBLE FACE	05/06/1989	1 108,69	1 108,69	0,00	0,00	
2993	21840000000	2622	ELÉMENTS DOUBLE FACE	05/06/1989	1 108,69	1 108,69	0,00	0,00	
2994	21840000000	2623	ELÉMENTS DOUBLE FACE	05/06/1989	1 108,69	1 108,69	0,00	0,00	
2995	21840000000	2624	ELÉMENT SIMPLE FACE	05/06/1989	554,35	554,35	0,00	0,00	
2996	21840000000	2625	BUREAU	08/06/1989	693,42	693,42	0,00	0,00	
2997	21840000000	2626	BUREAU	08/06/1989	693,42	693,42	0,00	0,00	
2998	21840000000	2627	BUREAU	08/06/1989	693,42	693,42	0,00	0,00	
2999	21840000000	2628	PLAN TRAVAIL	08/06/1989	752,15	752,15	0,00	0,00	
3000	21840000000	2629	PLAN TRAVAIL	08/06/1989	607,50	607,50	0,00	0,00	
3001	21840000000	2630	MODUCLASS	08/06/1989	581,76	581,76	0,00	0,00	
3002	21840000000	2631	MODUCLASS	08/06/1989	581,76	581,76	0,00	0,00	
3003	21840000000	2632	MODUCLASS	08/06/1989	581,76	581,76	0,00	0,00	
3004	21840000000	2633	MODUCLASS	08/06/1989	581,76	581,76	0,00	0,00	
3005	21840000000	2634	BUREAU	08/06/1989	722,79	722,79	0,00	0,00	
3006	21840000000	2635	BUREAU	08/06/1989	722,79	722,79	0,00	0,00	
3007	21840000000	2636	BUREAU	08/06/1989	722,79	722,79	0,00	0,00	
3008	21840000000	2637	BUREAU	08/06/1989	722,79	722,79	0,00	0,00	
3009	21840000000	2638	BUREAU	08/06/1989	722,79	722,79	0,00	0,00	
3010	21840000000	2639	BUREAU	08/06/1989	722,79	722,79	0,00	0,00	

Copyright © Salvia Développement
DocuSign Envelope ID: 050AEFB8-07BE-431D-B315-39E8AF91D18C

AUTRES IMMOBILISATIONS CORPORELLES

ANNEXE VII

215 - INSTALLATIONS TECHNIQUES, MATERIEL ET OUTILLAGE
218 - AUTRES IMMOBILISATIONS CORPORELLES :

Fiche n° 6

	N° DE COMPTE (a)	N° D'INVENTAIRE	DESIGNATION DU MATERIEL OU DESCRIPTION DE L'IMMOBILISATION	DATE DE COMPTABILISATION (b)	VALEUR BRUTE AU BILAN	CUMUL DES AMORTISSEMENTS	CUMUL DES DEPRECIATIONS	VALEUR NETTE COMPTABLE (5-6-7)	OBSERVATIONS
	1	2	3	4	5	6	7	8	9
3011	21840000000	2640	BUREAU	08/06/1989	722,79	722,79	0,00	0,00	
3012	21840000000	2641	BUREAU	08/06/1989	722,79	722,79	0,00	0,00	
3013	21840000000	2642	ARMOIRE	08/06/1989	461,56	461,56	0,00	0,00	
3014	21840000000	2643	ARMOIRE	08/06/1989	461,56	461,56	0,00	0,00	
3015	21840000000	2644	BUREAU	08/06/1989	722,79	722,79	0,00	0,00	
3016	21840000000	2645	BUREAU	08/06/1989	722,79	722,79	0,00	0,00	
3017	21840000000	2646	MODUCLASS	08/06/1989	581,76	581,76	0,00	0,00	
3018	21840000000	15597	Fauteuil et accessoires "MOJO"	20/05/2021	883,28	286,04	0,00	597,24	
3019	21840000000	15598	Banquette et chauffeuse+installations-UGAP	08/06/2021	1 247,63	391,04	0,00	856,59	
3020	21840000000	15599	FNP-SIEGE T4000 et accessoires par Azerga SAS	31/12/2021	2 496,30	500,63	0,00	1 995,67	
3021	21840000000	2647	MODUCLASS	08/06/1989	581,76	581,76	0,00	0,00	
3022	21840000000	15600	FNP-SIEGE T4000 et accessoires par Azerga SAS	31/12/2021	2 537,10	508,81	0,00	2 028,29	
3023	21840000000	15601	FNP-SIEGE 5000 ARTHRODESE/ACCOUDOIR/SUPPORT	31/12/2021	2 441,98	489,74	0,00	1 952,24	
3024	21840000000	15602	FNP_SIEGE MOJO TISSU grpe1_accessoires	15/12/2021	1 004,48	201,45	0,00	803,03	
3025	21840000000	2648	ARMOIRE	08/06/1989	461,56	461,56	0,00	0,00	
3026	21840000000	2649	ARMOIRE	08/06/1989	461,56	461,56	0,00	0,00	
3027	21840000000	2650	ARMOIRE	08/06/1989	708,75	708,75	0,00	0,00	
3028	21840000000	2651	BUREAU	08/06/1989	722,79	722,79	0,00	0,00	
3029	21840000000	2652	BUREAU	08/06/1989	693,42	693,42	0,00	0,00	
3030	21840000000	2653	MODUCLASS	08/06/1989	554,56	554,56	0,00	0,00	
3031	21840000000	2654	MODUCLASS	08/06/1989	554,56	554,56	0,00	0,00	
3032	21840000000	2655	MODUCLASS	08/06/1989	554,56	554,56	0,00	0,00	
3033	21840000000	2656	MODUCLASS	08/06/1989	554,56	554,56	0,00	0,00	
3034	21840000000	2657	MODUCLASS	08/06/1989	554,56	554,56	0,00	0,00	
3035	21840000000	2658	MODUCLASS	09/06/1989	554,56	554,56	0,00	0,00	
3036	21840000000	2659	MODUCLASS	09/06/1989	554,56	554,56	0,00	0,00	
3037	21840000000	2660	MODUCLASS	08/06/1989	554,56	554,56	0,00	0,00	
3038	21840000000	2661	MODUCLASS	08/06/1989	554,56	554,56	0,00	0,00	
3039	21840000000	2662	ARMOIRE	08/06/1989	461,56	461,56	0,00	0,00	
3040	21840000000	2663	ARMOIRE	08/06/1989	461,56	461,56	0,00	0,00	
3041	21840000000	2664	ARMOIRE	08/06/1989	461,56	461,56	0,00	0,00	
3042	21840000000	2665	ARMOIRE	08/06/1989	461,56	461,56	0,00	0,00	
3043	21840000000	2666	ARMOIRE	08/06/1989	461,56	461,56	0,00	0,00	
3044	21840000000	15790	table de reunion tonneau rosny 240x120	17/06/2022	550,01	59,67	0,00	490,34	
3045	21840000000	15791	Divers Mobiliers de bureau du DG	22/04/2022	24 336,47	2 293,63	0,00	22 042,84	
3046	21840000000	2701	CLASSEUR	16/08/1989	18 111,19	18 111,19	0,00	0,00	
3047	21840000000	2707	BUREAU	31/10/1989	496,67	496,67	0,00	0,00	
3048	21840000000	2708	BUREAU	31/10/1989	496,67	496,67	0,00	0,00	
3049	21840000000	15826	Fauteuil transl assise tissu/résille	06/12/2022	2 945,02	41,96	0,00	2 903,06	
3050	21840000000	15827	Armoire bois PB 73x80+ 2 tab AP	09/12/2022	3 224,70	40,64	0,00	3 184,06	
3051	21840000000	2709	BUREAU	31/10/1989	496,67	496,67	0,00	0,00	
3052	21840000000	15835	Mobilier terasses Cde 2/2	31/12/2022	1 741,10	0,95	0,00	1 740,15	
3053	21840000000	15836	AZERGO-Divers mobilier de bureau -BT759498	31/12/2022	3 319,50	1,82	0,00	3 317,68	
3054	21840000000	15837	AERGO DIVERS MOBILIER DE BUREAU -BT749504	31/12/2022	2 189,10	1,20	0,00	2 187,90	
3055	21840000000	2710	ARMOIRE	31/10/1989	572,14	572,14	0,00	0,00	
3056	21840000000	2717	ARMOIRE	25/10/1989	1 556,43	1 556,43	0,00	0,00	
3057	21840000000	2718	ARMOIRE	25/10/1989	2 189,80	2 189,80	0,00	0,00	
3058	21840000000	2719	ARMOIRE	25/10/1989	2 769,34	2 769,34	0,00	0,00	
3059	21840000000	2755	ARMOIRE	09/01/1990	1 467,62	1 467,62	0,00	0,00	
3060	21840000000	2756	ARMOIRE	04/01/1990	1 097,86	1 097,86	0,00	0,00	
3061	21840000000	2757	ARMOIRE	25/01/1990	835,44	835,44	0,00	0,00	
3062	21840000000	2758	ARMOIRE	04/01/1990	738,33	738,33	0,00	0,00	
3063	21840000000	2759	TABLE	29/12/1989	1 403,28	1 403,28	0,00	0,00	
3064	21840000000	2760	RAYONNAGES	29/12/1989	559,68	559,68	0,00	0,00	
3065	21840000000	2768	ARMOIRE	02/02/1990	828,03	828,03	0,00	0,00	
3066	21840000000	2769	ARMOIRE	02/02/1990	828,03	828,03	0,00	0,00	
3067	21840000000	2799	ARMOIRE	27/04/1990	526,32	526,32	0,00	0,00	
3068	21840000000	2811	RAYONNAGES	27/04/1990	478,88	478,88	0,00	0,00	
3069	21840000000	2812	RAYONNAGES	27/04/1990	687,93	687,93	0,00	0,00	
3070	21840000000	2813	RAYONNAGES	27/04/1990	1 315,06	1 315,06	0,00	0,00	
3071	21840000000	2814	ARMOIRE	29/05/1990	834,70	834,70	0,00	0,00	
3072	21840000000	2815	ARMOIRE	29/05/1990	834,70	834,70	0,00	0,00	
3073	21840000000	2821	ARMOIRE	09/07/1990	794,67	794,67	0,00	0,00	
3074	21840000000	2822	ARMOIRE	09/07/1990	834,70	834,70	0,00	0,00	
3075	21840000000	2875	BUREAUX AMBIANCE	18/12/1990	407,71	407,71	0,00	0,00	
3076	21840000000	2876	BUREAUX AMBIANCE	18/12/1990	407,71	407,71	0,00	0,00	
3077	21840000000	2877	BUREAUX AMBIANCE	18/12/1990	407,71	407,71	0,00	0,00	
3078	21840000000	2878	BUREAUX AMBIANCE	18/12/1990	407,71	407,71	0,00	0,00	
3079	21840000000	2879	BUREAUX AMBIANCE	18/12/1990	407,71	407,71	0,00	0,00	
3080	21840000000	2880	ARMOIRE À RIDEAUX ARTEC	10/12/1990	685,70	685,70	0,00	0,00	

Copyright © Salvia Développement
DocuSign Envelope ID: 050AEFB8-07BE-431D-B315-39E8AF91D18C

AUTRES IMMOBILISATIONS CORPORELLES

ANNEXE VII

215 - INSTALLATIONS TECHNIQUES, MATERIEL ET OUTILLAGE
218 - AUTRES IMMOBILISATIONS CORPORELLES :

Fiche n° 6

	N° DE COMPTE (a)	N° D'INVENTAIRE	DESIGNATION DU MATERIEL OU DESCRIPTION DE L'IMMOBILISATION	DATE DE COMPTABILISATION (b)	VALEUR BRUTE AU BILAN	CUMUL DES AMORTISSEMENTS	CUMUL DES DEPRECIATIONS	VALEUR NETTE COMPTABLE (5-6-7)	OBSERVATIONS
	1	2	3	4	5	6	7	8	9
3081	21840000000	2881	ARMOIRE À RIDEAUX ARTEC	10/12/1990	1 403,28	1 403,28	0,00	0,00	
3082	21840000000	2882	ARMOIRE À RIDEAUX ARTEC	10/12/1990	1 465,55	1 465,55	0,00	0,00	
3083	21840000000	2883	ARMOIRE À RIDEAUX ARTEC	10/12/1990	851,75	851,75	0,00	0,00	
3084	21840000000	2884	SIÈGE ALU PEINT	10/12/1990	429,36	429,36	0,00	0,00	
3085	21840000000	2919	ARTEC ARMOIRES	08/02/1991	1 295,05	1 295,05	0,00	0,00	
3086	21840000000	2920	ARTEC ARMOIRES	08/02/1991	1 888,83	1 888,83	0,00	0,00	
3087	21840000000	2922	ARMOIRE	25/01/1991	2 180,16	2 180,16	0,00	0,00	
3088	21840000000	2923	ARMOIRE	25/01/1991	868,80	868,80	0,00	0,00	
3089	21840000000	2924	PLAN TRAVAIL	25/01/1991	467,02	467,02	0,00	0,00	
3090	21840000000	2925	PLAN TRAVAIL	25/01/1991	592,30	592,30	0,00	0,00	
3091	21840000000	2926	PLAN TRAVAIL	25/01/1991	601,93	601,93	0,00	0,00	
3092	21840000000	2971	BUREAU	12/02/1991	627,14	627,14	0,00	0,00	
3093	21840000000	2972	TABLE RÉUNION	12/02/1991	548,56	548,56	0,00	0,00	
3094	21840000000	2973	ARMOIRE	12/02/1991	1 492,24	1 492,24	0,00	0,00	
3095	21840000000	2974	ARMOIRE	12/02/1991	2 316,56	2 316,56	0,00	0,00	
3096	21840000000	2975	ARMOIRE	28/03/1991	1 015,58	1 015,58	0,00	0,00	
3097	21840000000	2976	ARMOIRE	12/02/1991	749,45	749,45	0,00	0,00	
3098	21840000000	2977	FAUTEUIL	25/03/1991	452,77	452,77	0,00	0,00	
3099	21840000000	2978	FAUTEUIL	25/03/1991	452,77	452,77	0,00	0,00	
3100	21840000000	2979	FAUTEUIL	22/03/1991	452,77	452,77	0,00	0,00	
3101	21840000000	2980	FAUTEUIL	22/03/1991	452,77	452,77	0,00	0,00	
3102	21840000000	2981	FAUTEUIL	22/03/1991	452,77	452,77	0,00	0,00	
3103	21840000000	2982	FAUTEUIL	22/03/1991	452,77	452,77	0,00	0,00	
3104	21840000000	2983	FAUTEUIL	29/03/1991	452,77	452,77	0,00	0,00	
3105	21840000000	2984	FAUTEUIL	29/03/1991	452,77	452,77	0,00	0,00	
3106	21840000000	2985	FAUTEUIL	22/03/1991	452,77	452,77	0,00	0,00	
3107	21840000000	2986	FAUTEUIL	22/03/1991	452,77	452,77	0,00	0,00	
3108	21840000000	2987	RAYONNAGES	12/04/1991	8 232,93	8 232,93	0,00	0,00	
3109	21840000000	2995	BUREAU	22/04/1991	651,44	651,44	0,00	0,00	
3110	21840000000	3004	ARMOIRE	27/05/1991	2 421,82	2 421,82	0,00	0,00	
3111	21840000000	3005	ARMOIRE	27/05/1991	699,79	699,79	0,00	0,00	
3112	21840000000	3006	ARMOIRE	27/05/1991	699,79	699,79	0,00	0,00	
3113	21840000000	3007	ARMOIRE	27/05/1991	781,33	781,33	0,00	0,00	
3114	21840000000	3010	ARMOIRE	15/05/1991	797,64	797,64	0,00	0,00	
3115	21840000000	3014	ARMOIRE	13/05/1991	1 071,92	1 071,92	0,00	0,00	
3116	21840000000	3016	RAYONNAGE	15/07/1991	1 382,17	1 382,17	0,00	0,00	
3117	21840000000	3020	PLAN TRAVAIL	22/07/1991	924,40	924,40	0,00	0,00	
3118	21840000000	3021	ARMOIRE	22/07/1991	568,58	568,58	0,00	0,00	
3119	21840000000	3034	PLAN TRAVAIL	25/01/1991	386,96	386,96	0,00	0,00	
3120	21840000000	3040	PLAN TRAVAIL	31/07/1991	862,87	862,87	0,00	0,00	
3121	21840000000	3041	RAYONNAGES	31/07/1991	1 503,35	1 503,35	0,00	0,00	
3122	21840000000	3042	PLAN TRAVAIL	31/07/1991	1 341,75	1 341,75	0,00	0,00	
3123	21840000000	3171	BUREAU	13/11/1991	395,85	395,85	0,00	0,00	
3124	21840000000	3172	BUREAU	13/11/1991	395,85	395,85	0,00	0,00	
3125	21840000000	3173	BUREAU	13/11/1991	395,85	395,85	0,00	0,00	
3126	21840000000	3174	ARMOIRE	13/11/1991	1 626,41	1 626,41	0,00	0,00	
3127	21840000000	3175	ARMOIRE	13/11/1991	462,57	462,57	0,00	0,00	
3128	21840000000	3181	ARMOIRE	29/11/1991	876,22	876,22	0,00	0,00	
3129	21840000000	3182	GROUPE ARMOIRES	29/11/1991	1 626,41	1 626,41	0,00	0,00	
3130	21840000000	3183	GROUPE ARMOIRES	29/11/1991	1 440,34	1 440,34	0,00	0,00	
3131	21840000000	3184	ARMOIRE	29/11/1991	797,64	797,64	0,00	0,00	
3132	21840000000	3185	BUREAU	29/11/1991	714,61	714,61	0,00	0,00	
3133	21840000000	3186	BUREAU	29/11/1991	395,85	395,85	0,00	0,00	
3134	21840000000	3187	GROUPE ARMOIRES	29/11/1991	1 440,34	1 440,34	0,00	0,00	
3135	21840000000	3206	BAHUT À RIDEAUX	06/12/1991	538,18	538,18	0,00	0,00	
3136	21840000000	3211	ARMOIRE	10/02/1992	484,07	484,07	0,00	0,00	
3137	21840000000	3212	BAHUT	10/02/1992	484,07	484,07	0,00	0,00	
3138	21840000000	3215	BAHUT À RIDEAUX	06/12/1991	538,18	538,18	0,00	0,00	
3139	21840000000	3272	BUREAU	26/02/1992	575,99	575,99	0,00	0,00	
3140	21840000000	3273	BUREAU	26/02/1992	575,99	575,99	0,00	0,00	
3141	21840000000	3274	ARMOIRE	23/12/1991	876,21	876,21	0,00	0,00	
3142	21840000000	3275	ARMOIRE	23/12/1991	876,21	876,21	0,00	0,00	
3143	21840000000	3276	ARMOIRE	23/12/1991	876,21	876,21	0,00	0,00	
3144	21840000000	3289	TABLE	24/12/1991	531,57	531,57	0,00	0,00	
3145	21840000000	3301	BAHUT	06/03/1992	484,07	484,07	0,00	0,00	
3146	21840000000	3302	BUREAU	27/02/1992	575,99	575,99	0,00	0,00	
3147	21840000000	3303	BUREAU	27/02/1992	575,99	575,99	0,00	0,00	
3148	21840000000	3304	PLAN TRAVAIL	27/02/1992	683,48	683,48	0,00	0,00	
3149	21840000000	3305	BUREAU	27/02/1992	737,59	737,59	0,00	0,00	
3150	21840000000	3306	TABLE	27/02/1992	457,38	457,38	0,00	0,00	

Copyright © Salvia Développement
DocuSign Envelope ID: 050AEFB8-07BE-431D-B315-39E8AF91D18C

AUTRES IMMOBILISATIONS CORPORELLES

ANNEXE VII

215 - INSTALLATIONS TECHNIQUES, MATERIEL ET OUTILLAGE
218 - AUTRES IMMOBILISATIONS CORPORELLES :

Fiche n° 6

	N° DE COMPTE (a)	N° D'INVENTAIRE	DESIGNATION DU MATERIEL OU DESCRIPTION DE L'IMMOBILISATION	DATE DE COMPTABILISATION (b)	VALEUR BRUTE AU BILAN	CUMUL DES AMORTISSEMENTS	CUMUL DES DEPRECIATIONS	VALEUR NETTE COMPTABLE (5-6-7)	OBSERVATIONS
	1	2	3	4	5	6	7	8	9
3151	21840000000	3307	TABLE	27/02/1992	457,38	457,38	0,00	0,00	
3152	21840000000	3308	ARMOIRE	27/02/1992	464,79	464,79	0,00	0,00	
3153	21840000000	3309	ARMOIRE	27/02/1992	464,79	464,79	0,00	0,00	
3154	21840000000	3310	BUREAU	27/02/1992	415,65	415,65	0,00	0,00	
3155	21840000000	3311	BUREAU	27/02/1992	415,65	415,65	0,00	0,00	
3156	21840000000	3312	BUREAU	27/02/1992	415,65	415,65	0,00	0,00	
3157	21840000000	3313	BUREAU	27/02/1992	415,65	415,65	0,00	0,00	
3158	21840000000	3314	ARMOIRE	27/02/1992	484,07	484,07	0,00	0,00	
3159	21840000000	3318	ARMOIRE	20/03/1992	464,79	464,79	0,00	0,00	
3160	21840000000	3319	ARMOIRE	20/03/1992	464,79	464,79	0,00	0,00	
3161	21840000000	3321	ARMOIRE	26/03/1992	484,07	484,07	0,00	0,00	
3162	21840000000	3325	ARMOIRE	08/04/1992	464,79	464,79	0,00	0,00	
3163	21840000000	3326	BUREAU	03/04/1992	969,62	969,62	0,00	0,00	
3164	21840000000	3347	SIÊGE	27/04/1992	644,48	644,48	0,00	0,00	
3165	21840000000	3348	BUREAU	08/04/1992	415,65	415,65	0,00	0,00	
3166	21840000000	3349	BUREAU	08/04/1992	429,66	429,66	0,00	0,00	
3167	21840000000	3352	BUREAU	14/05/1992	618,24	618,24	0,00	0,00	
3168	21840000000	3353	ARMOIRE RIDEAUX	14/05/1992	485,70	485,70	0,00	0,00	
3169	21840000000	3354	ARMOIRE	14/05/1992	583,40	583,40	0,00	0,00	
3170	21840000000	3355	BUREAU AMBIANCE CAISSON 3T	14/05/1992	552,64	552,64	0,00	0,00	
3171	21840000000	3356	BUREAU AMBIANCE CAISSON 3T	14/05/1992	552,64	552,64	0,00	0,00	
3172	21840000000	3357	BUREAU AMBIANCE CAISSON 3T	14/05/1992	552,64	552,64	0,00	0,00	
3173	21840000000	3358	BUREAU	14/05/1992	949,60	949,60	0,00	0,00	
3174	21840000000	3398	ARMOIRE	21/05/1992	580,66	580,66	0,00	0,00	
3175	21840000000	3399	BUREAU	21/05/1992	558,20	558,20	0,00	0,00	
3176	21840000000	3404	SIÊGE	15/06/1992	875,77	875,77	0,00	0,00	
3177	21840000000	3419	EQUIPEMENT LOGE	26/06/1992	2 171,20	2 171,20	0,00	0,00	
3178	21840000000	3422	ARMOIRE	15/07/1992	741,30	741,30	0,00	0,00	
3179	21840000000	3424	EQUIPEMENT LOGE	14/05/1992	1 076,07	1 076,07	0,00	0,00	
3180	21840000000	3425	CLOISONS	14/05/1992	4 813,99	4 813,99	0,00	0,00	
3181	21840000000	3445	ARMOIRE	10/07/1992	533,37	533,37	0,00	0,00	
3182	21840000000	3447	FAUTEUIL	02/06/1992	875,77	875,77	0,00	0,00	
3183	21840000000	3450	FAUTEUIL	02/06/1992	875,77	875,77	0,00	0,00	
3184	21840000000	3451	FAUTEUIL	02/06/1992	875,77	875,77	0,00	0,00	
3185	21840000000	3452	CHAISE VISITEURS	02/06/1992	703,64	703,64	0,00	0,00	
3186	21840000000	3453	CHAISE VISITEURS	02/06/1992	703,64	703,64	0,00	0,00	
3187	21840000000	3454	CHAISE VISITEURS	02/06/1992	703,64	703,64	0,00	0,00	
3188	21840000000	3455	CHAISE VISITEURS	02/06/1992	703,64	703,64	0,00	0,00	
3189	21840000000	3456	CHAISE VISITEURS	02/06/1992	703,64	703,64	0,00	0,00	
3190	21840000000	3457	CHAISE VISITEURS	02/06/1992	703,64	703,64	0,00	0,00	
3191	21840000000	3458	FAUTEUIL	02/06/1992	1 025,96	1 025,96	0,00	0,00	
3192	21840000000	3466	ARMOIRE RIDEAUX	22/05/1992	988,15	988,15	0,00	0,00	
3193	21840000000	3467	ARMOIRE BASSE À RIDEAUX	17/06/1992	485,70	485,70	0,00	0,00	
3194	21840000000	3468	ARMOIRE BASSE À RIDEAUX	17/06/1992	485,70	485,70	0,00	0,00	
3195	21840000000	3469	ARMOIRE BASSE À RIDEAUX	17/06/1992	485,70	485,70	0,00	0,00	
3196	21840000000	3470	ARMOIRE BASSE À RIDEAUX	17/06/1992	485,70	485,70	0,00	0,00	
3197	21840000000	3471	BUREAU	17/06/1992	548,93	548,93	0,00	0,00	
3198	21840000000	3472	BUREAU	17/06/1992	548,93	548,93	0,00	0,00	
3199	21840000000	3473	BUREAU	17/06/1992	548,93	548,93	0,00	0,00	
3200	21840000000	3474	POSTE TRAVAIL	17/06/1992	690,52	690,52	0,00	0,00	
3201	21840000000	3475	BUREAU	04/06/1992	618,24	618,24	0,00	0,00	
3202	21840000000	3476	BUREAU	04/06/1992	618,24	618,24	0,00	0,00	
3203	21840000000	3477	ARMOIRE BASSE	04/06/1992	465,46	465,46	0,00	0,00	
3204	21840000000	3478	ARMOIRE RIDEAUX	22/06/1992	580,66	580,66	0,00	0,00	
3205	21840000000	3479	BUREAU AMBIANCE	05/06/1992	618,24	618,24	0,00	0,00	
3206	21840000000	3480	BUREAU AMBIANCE	05/06/1992	618,24	618,24	0,00	0,00	
3207	21840000000	3481	BUREAU AMBIANCE	05/06/1992	618,24	618,24	0,00	0,00	
3208	21840000000	3482	BUREAU AMBIANCE	05/06/1992	618,24	618,24	0,00	0,00	
3209	21840000000	3483	ARMOIRE BASSE À RIDEAUX	05/06/1992	465,46	465,46	0,00	0,00	
3210	21840000000	3484	ARMOIRE BASSE À RIDEAUX	05/06/1992	465,46	465,46	0,00	0,00	
3211	21840000000	3485	ARMOIRE À RIDEAUX 4 TABLETTES	05/06/1992	580,66	580,66	0,00	0,00	
3212	21840000000	3486	ARMOIRE À RIDEAUX 4 TABLETTES	05/06/1992	580,66	580,66	0,00	0,00	
3213	21840000000	3487	ARMOIRE À RIDEAUX 4 TABLETTES	05/06/1992	580,66	580,66	0,00	0,00	
3214	21840000000	3491	GROUPE ARMOIRES	14/09/1992	1 545,61	1 545,61	0,00	0,00	
3215	21840000000	3492	ARMOIRE BASSE	14/09/1992	681,25	681,25	0,00	0,00	
3216	21840000000	3493	ARMOIRE RIDEAUX	01/09/1992	974,81	974,81	0,00	0,00	
3217	21840000000	3494	ARMOIRE RIDEAUX	01/09/1992	747,23	747,23	0,00	0,00	
3218	21840000000	3495	TABLE	02/09/1992	1 498,35	1 498,35	0,00	0,00	
3219	21840000000	3496	ARMOIRE RIDEAUX	15/09/1992	429,95	429,95	0,00	0,00	
3220	21840000000	3497	BUREAU	17/09/1992	610,46	610,46	0,00	0,00	

Copyright © Salvia Développement
DocuSign Envelope ID: 050AEFB8-07BE-431D-B315-39E8AF91D18C

AUTRES IMMOBILISATIONS CORPORELLES

ANNEXE VII

215 - INSTALLATIONS TECHNIQUES, MATERIEL ET OUTILLAGE
218 - AUTRES IMMOBILISATIONS CORPORELLES :

Fiche n° 6

	N° DE COMPTE (a)	N° D'INVENTAIRE	DESIGNATION DU MATERIEL OU DESCRIPTION DE L'IMMOBILISATION	DATE DE COMPTABILISATION (b)	VALEUR BRUTE AU BILAN	CUMUL DES AMORTISSEMENTS	CUMUL DES DEPRECIATIONS	VALEUR NETTE COMPTABLE (5-6-7)	OBSERVATIONS
	1	2	3	4	5	6	7	8	9
3221	21840000000	3498	BUREAU	17/09/1992	610,46	610,46	0,00	0,00	
3222	21840000000	3499	BUREAU	17/09/1992	610,46	610,46	0,00	0,00	
3223	21840000000	3500	BUREAU	17/09/1992	602,68	602,68	0,00	0,00	
3224	21840000000	3501	ARMOIRE	17/09/1992	485,70	485,70	0,00	0,00	
3225	21840000000	3505	BUREAU	22/06/1992	505,94	505,94	0,00	0,00	
3226	21840000000	3509	ARMOIRES BASSES À RIDEAUX	06/10/1992	485,55	485,55	0,00	0,00	
3227	21840000000	3510	ARMOIRES BASSES À RIDEAUX	06/10/1992	485,55	485,55	0,00	0,00	
3228	21840000000	3511	BUREAU	06/10/1992	898,01	898,01	0,00	0,00	
3229	21840000000	3512	CLOISON	06/10/1992	1 708,60	1 708,60	0,00	0,00	
3230	21840000000	3513	TABLE RÉUNION	06/10/1992	457,38	457,38	0,00	0,00	
3231	21840000000	3514	ARMOIRES HAUTES	06/10/1992	629,36	629,36	0,00	0,00	
3232	21840000000	3515	ARMOIRES HAUTES	06/10/1992	580,44	580,44	0,00	0,00	
3233	21840000000	3516	ARMOIRES HAUTES	06/10/1992	629,36	629,36	0,00	0,00	
3234	21840000000	3517	ARMOIRES BASSES À RIDEAUX	06/10/1992	465,46	465,46	0,00	0,00	
3235	21840000000	3518	ARMOIRES BASSES À RIDEAUX	06/10/1992	465,46	465,46	0,00	0,00	
3236	21840000000	3519	ARMOIRES BASSES À RIDEAUX	06/10/1992	465,46	465,46	0,00	0,00	
3237	21840000000	3520	ARMOIRES BASSES À RIDEAUX	06/10/1992	465,46	465,46	0,00	0,00	
3238	21840000000	3521	ARMOIRES BASSES À RIDEAUX	06/10/1992	465,46	465,46	0,00	0,00	
3239	21840000000	3522	ARMOIRES BASSES À RIDEAUX	06/10/1992	465,46	465,46	0,00	0,00	
3240	21840000000	3523	ARMOIRES BASSES À RIDEAUX	06/10/1992	485,70	485,70	0,00	0,00	
3241	21840000000	3528	AMÉNAGEMENT ARCHIVES	13/10/1992	6 067,80	6 067,80	0,00	0,00	
3242	21840000000	3530	ARMOIRE RIDEAUX	05/11/1992	485,70	485,70	0,00	0,00	
3243	21840000000	3531	ARMOIRE RIDEAUX	05/11/1992	485,70	485,70	0,00	0,00	
3244	21840000000	3580	BUREAU	24/03/1993	971,10	971,10	0,00	0,00	
3245	21840000000	3581	BUREAU	10/03/1993	840,63	840,63	0,00	0,00	
3246	21840000000	3582	BUREAU	10/03/1993	840,63	840,63	0,00	0,00	
3247	21840000000	3612	ARMOIRE	23/06/1993	626,40	626,40	0,00	0,00	
3248	21840000000	3664	ARMOIRE	20/09/1993	2 614,56	2 614,56	0,00	0,00	
3249	21840000000	3688	BUREAU	27/10/1993	714,61	714,61	0,00	0,00	
3250	21840000000	3691	PLAN TRAVAIL	21/10/1993	627,88	627,88	0,00	0,00	
3251	21840000000	3692	PLAN TRAVAIL	21/10/1993	627,88	627,88	0,00	0,00	
3252	21840000000	3693	PLAN TRAVAIL	25/10/1993	627,88	627,88	0,00	0,00	
3253	21840000000	3694	PLAN TRAVAIL	25/10/1993	627,88	627,88	0,00	0,00	
3254	21840000000	3695	PLAN TRAVAIL	25/10/1993	627,88	627,88	0,00	0,00	
3255	21840000000	3696	PLAN TRAVAIL	25/10/1993	627,88	627,88	0,00	0,00	
3256	21840000000	3697	PLAN TRAVAIL	25/10/1993	627,88	627,88	0,00	0,00	
3257	21840000000	3698	PLAN TRAVAIL	25/10/1993	627,88	627,88	0,00	0,00	
3258	21840000000	3699	PLAN TRAVAIL	25/10/1993	627,88	627,88	0,00	0,00	
3259	21840000000	3700	PLAN TRAVAIL	25/10/1993	627,88	627,88	0,00	0,00	
3260	21840000000	3707	CAISSON MOBILE	09/07/1993	347,67	347,67	0,00	0,00	
3261	21840000000	3756	RAYONNAGES ARCHIVES	24/12/1993	17 232,94	17 232,94	0,00	0,00	
3262	21840000000	3757	RAYONNAGES ARCHIVES	22/12/1993	19 768,81	19 768,81	0,00	0,00	
3263	21840000000	3780	ARMOIRE RIDEAUX	12/04/1994	893,89	893,89	0,00	0,00	
3264	21840000000	3781	GROUPE ARMOIRES	12/04/1994	2 450,46	2 450,46	0,00	0,00	
3265	21840000000	3782	ARMOIRE RIDEAUX	19/04/1994	702,01	702,01	0,00	0,00	
3266	21840000000	3783	ARMOIRE RIDEAUX	19/04/1994	702,01	702,01	0,00	0,00	
3267	21840000000	3784	ARMOIRE RIDEAUX	19/04/1994	702,01	702,01	0,00	0,00	
3268	21840000000	3785	ARMOIRE RIDEAUX	19/04/1994	702,01	702,01	0,00	0,00	
3269	21840000000	3786	ARMOIRE RIDEAUX	19/04/1994	702,01	702,01	0,00	0,00	
3270	21840000000	3787	ARMOIRE RIDEAUX	18/04/1994	1 617,93	1 617,93	0,00	0,00	
3271	21840000000	3788	BUREAU	18/04/1994	762,06	762,06	0,00	0,00	
3272	21840000000	3789	BUREAU	18/04/1994	762,06	762,06	0,00	0,00	
3273	21840000000	3794	ARMOIRE	28/04/1994	1 357,57	1 357,57	0,00	0,00	
3274	21840000000	3795	GROUPE ARMOIRES	28/04/1994	2 682,31	2 682,31	0,00	0,00	
3275	21840000000	3796	RAYONNAGES ARCHIVES	28/04/1994	1 171,27	1 171,27	0,00	0,00	
3276	21840000000	3797	ENSEMBLE DE MEUBLES	28/04/1994	4 551,57	4 551,57	0,00	0,00	
3277	21840000000	3798	ARMOIRE RIDEAUX	20/04/1994	702,01	702,01	0,00	0,00	
3278	21840000000	3799	ARMOIRE RIDEAUX	20/04/1994	702,01	702,01	0,00	0,00	
3279	21840000000	3800	RETOUR INFORMATIQUE	20/04/1994	640,48	640,48	0,00	0,00	
3280	21840000000	3821	ARMOIRE RIDEAUX	27/06/1994	962,20	962,20	0,00	0,00	
3281	21840000000	3822	GROUPE ARMOIRES	28/06/1994	1 587,83	1 587,83	0,00	0,00	
3282	21840000000	3857	ARMOIRE RIDEAUX	20/07/1994	1 138,60	1 138,60	0,00	0,00	
3283	21840000000	3928	ARMOIRE RIDEAUX	17/10/1994	955,37	955,37	0,00	0,00	
3284	21840000000	3929	GROUPE ARMOIRES	17/10/1994	2 597,08	2 597,08	0,00	0,00	
3285	21840000000	3930	ARMOIRE RIDEAUX	17/10/1994	955,37	955,37	0,00	0,00	
3286	21840000000	3931	ARMOIRE RIDEAUX	17/10/1994	955,37	955,37	0,00	0,00	
3287	21840000000	3932	GROUPE ARMOIRES	17/10/1994	1 575,89	1 575,89	0,00	0,00	
3288	21840000000	3993	GROUPE ARMOIRES	10/11/1994	2 597,08	2 597,08	0,00	0,00	
3289	21840000000	3994	GROUPE ARMOIRES	10/11/1994	2 597,08	2 597,08	0,00	0,00	
3290	21840000000	3995	BUREAU	10/11/1994	572,06	572,06	0,00	0,00	

Copyright © Salvia Développement
DocuSign Envelope ID: 050AEFB8-07BE-431D-B315-39E8AF91D18C

AUTRES IMMOBILISATIONS CORPORELLES

ANNEXE VII

215 - INSTALLATIONS TECHNIQUES, MATERIEL ET OUTILLAGE
218 - AUTRES IMMOBILISATIONS CORPORELLES :

Fiche n° 6

	N° DE COMPTE (a)	N° D'INVENTAIRE	DESIGNATION DU MATERIEL OU DESCRIPTION DE L'IMMOBILISATION	DATE DE COMPTABILISATION (b)	VALEUR BRUTE AU BILAN	CUMUL DES AMORTISSEMENTS	CUMUL DES DEPRECIATIONS	VALEUR NETTE COMPTABLE (5-6-7)	OBSERVATIONS
	1	2	3	4	5	6	7	8	9
3291	21840000000	3996	BUREAU	10/11/1994	572,06	572,06	0,00	0,00	
3292	21840000000	3997	BUREAU	10/11/1994	572,06	572,06	0,00	0,00	
3293	21840000000	3998	BUREAU	27/10/1994	1 017,57	1 017,57	0,00	0,00	
3294	21840000000	3999	BANQUE ACCUEIL	07/12/1994	5 596,80	5 596,80	0,00	0,00	
3295	21840000000	4001	BUREAU MINISTRE	06/12/1994	743,47	743,47	0,00	0,00	
3296	21840000000	4002	BUREAU MINISTRE	06/12/1994	743,47	743,47	0,00	0,00	
3297	21840000000	4003	BUREAU MINISTRE	06/12/1994	743,46	743,46	0,00	0,00	
3298	21840000000	4005	BANQUE ACCUEIL	26/12/1994	2 310,68	2 310,68	0,00	0,00	
3299	21840000000	4008	BUREAU	24/02/1995	522,89	522,89	0,00	0,00	
3300	21840000000	4009	ARTEC ARMOIRE À RIDEAUX	24/02/1995	1 345,91	1 345,91	0,00	0,00	
3301	21840000000	4010	ARTEC ARMOIRE À RIDEAUX	24/02/1995	501,91	501,91	0,00	0,00	
3302	21840000000	4011	ARTEC ARMOIRE À RIDEAUX	24/02/1995	501,91	501,91	0,00	0,00	
3303	21840000000	4022	ARTEC ARMOIRES A RIDEAUX	20/04/1995	2 639,75	2 639,75	0,00	0,00	
3304	21840000000	4023	ARTEC ARMOIRES A RIDEAUX	20/04/1995	4 275,66	4 275,66	0,00	0,00	
3305	21840000000	4024	ARTEC ARMOIRES A RIDEAUX	20/04/1995	1 015,40	1 015,40	0,00	0,00	
3306	21840000000	4025	ARTEC ARMOIRES A RIDEAUX	20/04/1995	1 073,25	1 073,25	0,00	0,00	
3307	21840000000	4026	ARTEC ARMOIRES A RIDEAUX	20/04/1995	653,79	653,79	0,00	0,00	
3308	21840000000	4027	ARTEC ARMOIRES A RIDEAUX	20/04/1995	908,36	908,36	0,00	0,00	
3309	21840000000	4028	ARTEC ARMOIRES A RIDEAUX	20/04/1995	908,36	908,36	0,00	0,00	
3310	21840000000	4029	ARTEC ARMOIRES A RIDEAUX	20/04/1995	486,00	486,00	0,00	0,00	
3311	21840000000	4030	ARTEC ARMOIRES A RIDEAUX	20/04/1995	555,43	555,43	0,00	0,00	
3312	21840000000	4031	ARTEC ARMOIRES A RIDEAUX	20/04/1995	555,43	555,43	0,00	0,00	
3313	21840000000	4032	ARTEC ARMOIRES A RIDEAUX	20/04/1995	624,86	624,86	0,00	0,00	
3314	21840000000	4033	ARTEC ARMOIRES A RIDEAUX	20/04/1995	866,42	866,42	0,00	0,00	
3315	21840000000	4034	ARTEC ARMOIRES A RIDEAUX	20/04/1995	866,42	866,42	0,00	0,00	
3316	21840000000	4035	ARTEC ARMOIRES A RIDEAUX	20/04/1995	588,70	588,70	0,00	0,00	
3317	21840000000	4036	ARTEC ARMOIRES A RIDEAUX	20/04/1995	624,86	624,86	0,00	0,00	
3318	21840000000	4037	ARTEC ARMOIRES A RIDEAUX	20/04/1995	1 021,18	1 021,18	0,00	0,00	
3319	21840000000	4038	ARTEC ARMOIRES A RIDEAUX	20/04/1995	1 021,18	1 021,18	0,00	0,00	
3320	21840000000	4039	ARTEC ARMOIRES A RIDEAUX	20/04/1995	555,43	555,43	0,00	0,00	
3321	21840000000	4040	ARTEC ARMOIRES A RIDEAUX	20/04/1995	1 779,84	1 779,84	0,00	0,00	
3322	21840000000	4045	CLASSEUR 4 TIROIRS	12/04/1995	375,45	375,45	0,00	0,00	
3323	21840000000	4046	BUREAU 1/2 MINISTRE	07/04/1995	983,07	983,07	0,00	0,00	
3324	21840000000	4047	ARMOIRE BASSE A RIDEAUX	12/04/1995	467,61	467,61	0,00	0,00	
3325	21840000000	4048	ARMOIRE BASSE A RIDEAUX	12/04/1995	467,61	467,61	0,00	0,00	
3326	21840000000	4049	TABLE INFORMATIQUE	12/04/1995	556,98	556,98	0,00	0,00	
3327	21840000000	4050	ARMOIRE A RIDEAUX	12/04/1995	499,12	499,12	0,00	0,00	
3328	21840000000	4051	BUREAU 1/2 MINISTRE	07/04/1995	553,01	553,01	0,00	0,00	
3329	21840000000	4052	BUREAU 1/2 MINISTRE	07/04/1995	569,64	569,64	0,00	0,00	
3330	21840000000	4053	ARMOIRE BASSE A RIDEAUX	12/04/1995	417,40	417,40	0,00	0,00	
3331	21840000000	4054	TABLE INFORMATIQUE	12/04/1995	556,98	556,98	0,00	0,00	
3332	21840000000	4055	BUREAU MINISTRE	25/04/1995	743,47	743,47	0,00	0,00	
3333	21840000000	4056	BUREAU MINISTRE	25/04/1995	743,47	743,47	0,00	0,00	
3334	21840000000	4057	ARMOIRE BASSE A RIDEAUX	25/04/1995	704,42	704,42	0,00	0,00	
3335	21840000000	4058	BUREAU MINISTRE	25/04/1995	743,47	743,47	0,00	0,00	
3336	21840000000	4059	BUREAU MINISTRE	25/04/1995	719,60	719,60	0,00	0,00	
3337	21840000000	4060	BUREAU MINISTRE	25/04/1995	743,47	743,47	0,00	0,00	
3338	21840000000	4073	BUREAU MINISTRE	25/04/1995	743,47	743,47	0,00	0,00	
3339	21840000000	4075	BUREAU MINISTRE	25/04/1995	743,47	743,47	0,00	0,00	
3340	21840000000	4076	BUREAU MINISTRE	25/04/1995	743,47	743,47	0,00	0,00	
3341	21840000000	4077	BUREAU MINISTRE	25/04/1995	743,47	743,47	0,00	0,00	
3342	21840000000	4079	BUREAU MINISTRE	25/04/1995	743,47	743,47	0,00	0,00	
3343	21840000000	4080	BUREAU MINISTRE	25/04/1995	743,47	743,47	0,00	0,00	
3344	21840000000	4083	ARMOIRE ARTEC A RIDEAUX	25/04/1995	842,55	842,55	0,00	0,00	
3345	21840000000	4084	TABLE INFORMATIQUE	25/04/1995	625,59	625,59	0,00	0,00	
3346	21840000000	4085	TABLE INFORMATIQUE	25/04/1995	625,59	625,59	0,00	0,00	
3347	21840000000	4086	ARMOIRE ARTEC A RIDEAUX	25/04/1995	974,18	974,18	0,00	0,00	
3348	21840000000	4087	ARMOIRE ARTEC A RIDEAUX	25/04/1995	1 306,13	1 306,13	0,00	0,00	
3349	21840000000	4093	ARMOIRES BASSES RAYMAR	25/04/1995	897,66	897,66	0,00	0,00	
3350	21840000000	4094	RETOUR SPECIAL 1 CAISSON	25/04/1995	522,89	522,89	0,00	0,00	
3351	21840000000	4095	TABLE INFORMATIQUE	25/04/1995	368,12	368,12	0,00	0,00	
3352	21840000000	4096	CLOISONETTES 5 ELEMENTS	25/04/1995	1 612,78	1 612,78	0,00	0,00	
3353	21840000000	4103	BUREAU SERIE AMBIANCE	23/05/1995	647,57	647,57	0,00	0,00	
3354	21840000000	4155	FAUTEUIL HAUT DOSSIER	02/10/1995	669,52	669,52	0,00	0,00	
3355	21840000000	4156	PLAN DE TRAVAIL	12/10/1995	784,75	784,75	0,00	0,00	
3356	21840000000	4159	ARMOIRE ARTEC A RIDEAUX	13/10/1995	3 129,92	3 129,92	0,00	0,00	
3357	21840000000	4160	ARMOIRE A RIDEAUX	13/11/1995	854,55	854,55	0,00	0,00	
3358	21840000000	4161	ARMOIRE BASSE 2 TABLETTES	13/11/1995	518,91	518,91	0,00	0,00	
3359	21840000000	4162	BUREAU MINISTRE AMBIANCE	14/11/1995	778,69	778,69	0,00	0,00	
3360	21840000000	4163	ENSEMBLE STRUCTURE ALU	09/11/1995	6 421,08	6 421,08	0,00	0,00	

Copyright © Salvia Développement
DocuSign Envelope ID: 050AEFB8-07BE-431D-B315-39E8AF91D18C

AUTRES IMMOBILISATIONS CORPORELLES

ANNEXE VII

215 - INSTALLATIONS TECHNIQUES, MATERIEL ET OUTILLAGE
218 - AUTRES IMMOBILISATIONS CORPORELLES :

Fiche n° 6

	N° DE COMPTE (a)	N° D'INVENTAIRE	DESIGNATION DU MATERIEL OU DESCRIPTION DE L'IMMOBILISATION	DATE DE COMPTABILISATION (b)	VALEUR BRUTE AU BILAN	CUMUL DES AMORTISSEMENTS	CUMUL DES DEPRECIATIONS	VALEUR NETTE COMPTABLE (5-6-7)	OBSERVATIONS
	1	2	3	4	5	6	7	8	9
3361	21840000000	4192	BUREAU TECK.CAISSON 3T	01/01/1996	924,88	924,88	0,00	0,00	
3362	21840000000	4193	BUREAU MINISTRE CAIS 3T	01/01/1996	924,88	924,88	0,00	0,00	
3363	21840000000	4206	BUREAU 1/2 MINISTRE CAIS 2T	01/01/1996	1 069,56	1 069,56	0,00	0,00	
3364	21840000000	4207	BUREAU 1/2 MINISTRE CAIS 3T	01/01/1996	616,59	616,59	0,00	0,00	
3365	21840000000	4208	ARMOIRE ARTEC A RIDEAUX	01/01/1996	885,44	885,44	0,00	0,00	
3366	21840000000	4227	ARMOIRE ARTEC A RIDEAUX	01/01/1996	1 232,96	1 232,96	0,00	0,00	
3367	21840000000	4228	BUREAU 1 CAISSON 2T ET RETOUR	01/01/1996	907,46	907,46	0,00	0,00	
3368	21840000000	4229	BUREAU 1 CAISSON 3T ET RETOUR	01/01/1996	924,88	924,88	0,00	0,00	
3369	21840000000	4230	BUREAU 1/2 MINISTRE CAIS 2T	01/01/1996	924,88	924,88	0,00	0,00	
3370	21840000000	4231	BUREAU 1/2 MINISTRE CAIS 3T	01/01/1996	942,30	942,30	0,00	0,00	
3371	21840000000	4295	RAYONNAGE TYPE RAYMAR	01/01/1996	1 616,44	1 616,44	0,00	0,00	
3372	21840000000	4304	BUREAU MINISTRE 1CAI 2TIR	01/01/1996	778,69	778,69	0,00	0,00	
3373	21840000000	4305	BUREAU MINISTRE 1CAI 2TIR	01/01/1996	778,69	778,69	0,00	0,00	
3374	21840000000	4306	BUREAU MINISTRE 1CAI 2TIR	01/01/1996	778,69	778,69	0,00	0,00	
3375	21840000000	4307	BUREAU MINISTRE 1CAI 2TIR	01/01/1996	778,69	778,69	0,00	0,00	
3376	21840000000	4308	BUREAU MINISTRE 1CAI 2TIR	01/01/1996	778,69	778,69	0,00	0,00	
3377	21840000000	4309	BUREAU MINISTRE 1CAI 2TIR	01/01/1996	778,69	778,69	0,00	0,00	
3378	21840000000	4310	BUREAU MINISTRE 1CAI 2TIR	01/01/1996	778,69	778,69	0,00	0,00	
3379	21840000000	4311	BUREAU MINISTRE 1CAI 2TIR	01/01/1996	778,69	778,69	0,00	0,00	
3380	21840000000	4312	BUREAU MINISTRE 1CAI 2TIR	01/01/1996	778,69	778,69	0,00	0,00	
3381	21840000000	4313	TABLE INFORMATIQUE	01/01/1996	636,13	636,13	0,00	0,00	
3382	21840000000	4314	BUREAU MINISTRE 1CAI 2TIR	01/01/1996	778,69	778,69	0,00	0,00	
3383	21840000000	4315	BUREAU MINISTRE 2CAISSONS	01/01/1996	778,69	778,69	0,00	0,00	
3384	21840000000	4319	ARMOIRE RIDEAUX HORIZONTAUX	01/01/1996	695,89	695,89	0,00	0,00	
3385	21840000000	4320	BUREAU SERIE 2001 + RETOUR	01/01/1996	810,10	810,10	0,00	0,00	
3386	21840000000	4322	ARMOIRE 4 TABLETTES	01/01/1996	647,16	647,16	0,00	0,00	
3387	21840000000	4323	BUREAU 3T G 2T D	01/01/1996	778,69	778,69	0,00	0,00	
3388	21840000000	4349	ARMOIRE RIDEAU AVEC REHAUSSE	01/01/1996	829,18	829,18	0,00	0,00	
3389	21840000000	4350	ARMOIRE RIDEAU AVEC REHAUSSE	01/01/1996	829,18	829,18	0,00	0,00	
3390	21840000000	4390	ARMOIRE A RIDEAUX ARTEC	01/01/1997	1 387,73	1 387,73	0,00	0,00	
3391	21840000000	4391	ARMOIRES A RIDEAUX ARTEC	01/01/1997	1 805,44	1 805,44	0,00	0,00	
3392	21840000000	4480	BUREAU START UP RETOUR CAISSON 3T	01/01/1997	812,53	812,53	0,00	0,00	
3393	21840000000	4481	BUREAU START UP RETOUR CAISSON 3T	01/01/1997	812,53	812,53	0,00	0,00	
3394	21840000000	4482	BUREAU START UP RETOUR CAISSON 3T	01/01/1997	812,53	812,53	0,00	0,00	
3395	21840000000	4483	BUREAU START UP RETOUR CAISSON 3T	01/01/1997	812,53	812,53	0,00	0,00	
3396	21840000000	4484	BUREAU START UP RETOUR CAISSON 3T	01/01/1997	812,53	812,53	0,00	0,00	
3397	21840000000	4485	BUREAU START UP CAISSONS 3T EXTENSION ARRONDIE	01/01/1997	961,95	961,95	0,00	0,00	
3398	21840000000	4486	BUREAU START UP CAISSON 3T	01/01/1997	736,08	736,08	0,00	0,00	
3399	21840000000	4491	ARMOIRE A RIDEAUX LATERAUX	01/01/1997	876,82	876,82	0,00	0,00	
3400	21840000000	4492	ARMOIRE A RIDEAUX LATERAUX	01/01/1997	876,82	876,82	0,00	0,00	
3401	21840000000	4493	ARMOIRE A RIDEAUX LATERAUX	01/01/1997	726,24	726,24	0,00	0,00	
3402	21840000000	4494	ARMOIRE A RIDEAUX LATERAUX	01/01/1997	726,24	726,24	0,00	0,00	
3403	21840000000	4495	ARMOIRE A RIDEAUX LATERAUX	01/01/1997	726,24	726,24	0,00	0,00	
3404	21840000000	4542	BUREAU METEORE CAISSON 3T	18/12/1997	874,50	874,50	0,00	0,00	
3405	21840000000	4543	BUREAU METEORE CAISSON 3T	18/12/1997	874,50	874,50	0,00	0,00	
3406	21840000000	4545	ARMOIRE MONT-CENIS+ACCESSOIRES	21/03/1998	869,63	869,63	0,00	0,00	
3407	21840000000	4552	ARMOIRE A RIDEAUX LATERAUX	11/03/1998	745,93	745,93	0,00	0,00	
3408	21840000000	4553	ARMOIRE A RIDEAUX LATERAUX	11/03/1998	745,93	745,93	0,00	0,00	
3409	21840000000	4573	ARMOIRE A RIDEAUX+REHAUSSE	12/06/1998	803,84	803,84	0,00	0,00	
3410	21840000000	4575	BUREAU GALAXIE CAISSON 3T	29/07/1998	611,57	611,57	0,00	0,00	
3411	21840000000	4576	BUREAU GALAXIE CAISSON 3T	29/07/1998	611,57	611,57	0,00	0,00	
3412	21840000000	4577	BUREAU GALAXIE CAISSON 3T	29/07/1998	611,57	611,57	0,00	0,00	
3413	21840000000	4578	BUREAU GALAXIE CAISSON 3T	29/07/1998	693,23	693,23	0,00	0,00	
3414	21840000000	4579	ARMOIRE HAUTE A RIDEAUX	29/07/1998	657,90	657,90	0,00	0,00	
3415	21840000000	4590	PLAN COMPACT DECIMAL+DIVERS	21/09/1998	1 197,14	1 197,14	0,00	0,00	
3416	21840000000	4591	BUREAU ADEQUATION.TIRETTE+PLUMIER	21/09/1998	1 800,85	1 800,85	0,00	0,00	
3417	21840000000	4592	TABLE RODE	21/09/1998	794,25	794,25	0,00	0,00	
3418	21840000000	4593	ENSEMBLE 2 MEUBLES BAS+SOCLES	21/09/1998	1 574,71	1 574,71	0,00	0,00	
3419	21840000000	4594	FAUTEUIL TOURNANT DOSSIER BASCULANT	21/09/1998	697,72	697,72	0,00	0,00	
3420	21840000000	4595	FAUTEUIL SUR ROULETTES REMBOURRE	21/09/1998	656,36	656,36	0,00	0,00	
3421	21840000000	4596	FAUTEUIL SUR ROULETTES REMBOURRE	21/09/1998	656,36	656,36	0,00	0,00	
3422	21840000000	4599	PLAN COMPACT DROIT+CAISSON ROULETTE	02/10/1998	611,57	611,57	0,00	0,00	
3423	21840000000	4600	BUREAU GALAXIE+PLAN COMPACT+CAISSON	01/10/1998	868,71	868,71	0,00	0,00	
3424	21840000000	4601	ENSEMBLE 3 ARMOIRES A RIDEAUX	01/10/1998	1 243,99	1 243,99	0,00	0,00	
3425	21840000000	4629	ARMOIRE A RIDEAUX+SURMEUBLE	27/11/1998	657,90	657,90	0,00	0,00	
3426	21840000000	4630	BUREAU+CAISSON 3TIROIRS ROULETTES	27/11/1998	686,86	686,86	0,00	0,00	
3427	21840000000	4631	BUREAU+CAISSON 2TIROIRS ROULETTES	12/11/1998	917,94	917,94	0,00	0,00	
3428	21840000000	4632	ARMOIRE A RIDEAUX+SURMEUBLE	12/11/1998	657,90	657,90	0,00	0,00	
3429	21840000000	4633	BUREAU+CAISSON 3TIROIRS+COMPACT 90 D/G	12/11/1998	1 692,82	1 692,82	0,00	0,00	
3430	21840000000	4634	BUREAU+CAISSON 2TIROIRS ROULETTES	12/11/1998	868,71	868,71	0,00	0,00	

Copyright © Salvia Développement
DocuSign Envelope ID: 050AEFB8-07BE-431D-B315-39E8AF91D18C

AUTRES IMMOBILISATIONS CORPORELLES

ANNEXE VII

215 - INSTALLATIONS TECHNIQUES, MATERIEL ET OUTILLAGE
218 - AUTRES IMMOBILISATIONS CORPORELLES :

Fiche n° 6

	N° DE COMPTE (a)	N° D'INVENTAIRE	DESIGNATION DU MATERIEL OU DESCRIPTION DE L'IMMOBILISATION	DATE DE COMPTABILISATION (b)	VALEUR BRUTE AU BILAN	CUMUL DES AMORTISSEMENTS	CUMUL DES DEPRECIATIONS	VALEUR NETTE COMPTABLE (5-6-7)	OBSERVATIONS
	1	2	3	4	5	6	7	8	9
3431	21840000000	4683	PLAN DE TRAVAIL+CAISSON GALAXIE	01/03/1999	611,57	611,57	0,00	0,00	
3432	21840000000	4705	PLAN COMPACT GALAXIE CAISSONS	15/03/1999	1 312,68	1 312,68	0,00	0,00	
3433	21840000000	4709	PLAN COMPACT GALAXIE CAISSON 3T	10/03/1999	1 144,84	1 144,84	0,00	0,00	
3434	21840000000	4710	PLAN COMPACT GALAXIE CAISSON	10/03/1999	659,29	659,29	0,00	0,00	
3435	21840000000	4711	PLAN COMPACT GALAXIE CAISSON 3T	10/03/1999	1 059,82	1 059,82	0,00	0,00	
3436	21840000000	4712	PLAN COMPACT GALAXIE CAISSON	10/03/1999	870,79	870,79	0,00	0,00	
3437	21840000000	4726	PLAN COMPACT GALAXIE CAISSON 3T	15/03/1999	659,29	659,29	0,00	0,00	
3438	21840000000	4727	PLAN COMPACT GALAXIE CAISSON 3T	15/03/1999	659,29	659,29	0,00	0,00	
3439	21840000000	4737	PLAN COMPACT GALAXIE CAISSON 3T	02/06/1999	1 977,87	1 977,87	0,00	0,00	
3440	21840000000	4755	PLAN COMPACT GALAXIE CAISSON 2T	21/05/1999	617,94	617,94	0,00	0,00	
3441	21840000000	4756	PLAN COMPACT GALAXIE CAISSON 2T	21/05/1999	617,94	617,94	0,00	0,00	
3442	21840000000	4760	ARMOIRES HAUTES+SURMEUBLE	29/06/1999	1 088,78	1 088,78	0,00	0,00	
3443	21840000000	4783	PLAN COMPACT GALAXIE CAISSON 3T+2T	08/09/1999	936,35	936,35	0,00	0,00	
3444	21840000000	4784	PLAN COMPACT GALAXIE CAISSON 3T+2T	21/09/1999	853,07	853,07	0,00	0,00	
3445	21840000000	4785	PLAN COMPACT GALAXIE CAISSON 3T+2T	21/09/1999	853,07	853,07	0,00	0,00	
3446	21840000000	4786	PLAN COMPACT GALAXIE CAISSON 3T+2T	21/09/1999	853,07	853,07	0,00	0,00	
3447	21840000000	4790	2 PLANS COMPACT GALAXIE CAISSON 2T	21/09/1999	759,95	759,95	0,00	0,00	
3448	21840000000	4791	3 PLANS COMPACT GALAXIE CAISSON 2T	21/09/1999	1 036,66	1 036,66	0,00	0,00	
3449	21840000000	4792	PLAN COMPACT GALAXIE 2 CAISSONS 2T	21/09/1999	847,16	847,16	0,00	0,00	
3450	21840000000	4793	PLAN COMPACT GALAXIE CAISSON 3T+2T	21/09/1999	853,07	853,07	0,00	0,00	
3451	21840000000	4794	PLAN COMPACT GALAXIE CAISSON 3T+2T	21/09/1999	853,07	853,07	0,00	0,00	
3452	21840000000	4795	PLAN COMPACT GALAXIE CAISSON 2T	21/09/1999	617,94	617,94	0,00	0,00	
3453	21840000000	4796	PLAN COMPACT GALAXIE CAISSON 3T+2T	21/09/1999	936,35	936,35	0,00	0,00	
3454	21840000000	4797	PLAN COMPACT GALAXIE CAISSON 2T	21/09/1999	617,94	617,94	0,00	0,00	
3455	21840000000	4798	PLAN COMPACT GALAXIE CAISSON 2T	21/09/1999	617,94	617,94	0,00	0,00	
3456	21840000000	4799	PLAN COMPACT GALAXIE CAISSON 3T+2T	21/09/1999	853,07	853,07	0,00	0,00	
3457	21840000000	4800	PLAN COMPACT GALAXIE CAISSON 3T+2T	21/09/1999	853,07	853,07	0,00	0,00	
3458	21840000000	4801	PLAN COMPACT GALAXIE CAISSON 3T	20/09/1999	623,85	623,85	0,00	0,00	
3459	21840000000	4804	ARMOIRE HAUTE+REHAUSE CORPS	29/10/1999	696,12	696,12	0,00	0,00	
3460	21840000000	4805	ARMOIRE HAUTE A RIDEAU+REHAUSE	21/11/1999	696,12	696,12	0,00	0,00	
3461	21840000000	4806	ARMOIRE HAUTE A RIDEAU+REHAUSE	21/11/1999	696,12	696,12	0,00	0,00	
3462	21840000000	4807	ARMOIRE HAUTE A RIDEAU+REHAUSE	21/11/1999	696,12	696,12	0,00	0,00	
3463	21840000000	4808	ARMOIRE HAUTE A RIDEAU+REHAUSE	21/11/1999	696,12	696,12	0,00	0,00	
3464	21840000000	4809	ARMOIRE HAUTE A RIDEAU+REHAUSE	21/11/1999	696,12	696,12	0,00	0,00	
3465	21840000000	4810	PLAN TRAVAIL GALAXIE PLUS+CAISSONS 3T	21/11/1999	1 060,52	1 060,52	0,00	0,00	
3466	21840000000	4811	PLAN COMPACT A90 GALAXIE CAISSON 2T	21/11/1999	653,38	653,38	0,00	0,00	
3467	21840000000	4812	PLAN COMPACT A90 GALAXIE CAISSON 2T	21/11/1999	653,38	653,38	0,00	0,00	
3468	21840000000	4814	PLAN COMPACT GALAXIE CAISSON 3T	21/11/1999	659,29	659,29	0,00	0,00	
3469	21840000000	4815	PLAN COMPACT GALAXIE CAISSON 2T	21/11/1999	653,38	653,38	0,00	0,00	
3470	21840000000	4816	PLAN COMPACT GALAXIE CAISSON 2T	21/11/1999	653,38	653,38	0,00	0,00	
3471	21840000000	4819	ARMOIRE HAUTE + REHAUSSE	10/11/1999	667,17	667,17	0,00	0,00	
3472	21840000000	4820	ARMOIRE HAUTE + REHAUSSE	10/11/1999	667,17	667,17	0,00	0,00	
3473	21840000000	4821	ARMOIRE HAUTE A RIDEAU	10/11/1999	696,12	696,12	0,00	0,00	
3474	21840000000	4822	PLAN COMPACT90 RETOUR G+CAISSON ROULETTES	10/11/1999	623,85	623,85	0,00	0,00	
3475	21840000000	4823	ARMOIRE HAUTE A RIDEAU	08/11/1999	696,12	696,12	0,00	0,00	
3476	21840000000	4824	PLAN COMPACT GALAXIE+RETOUR G+CAISSON 2T	08/11/1999	647,48	647,48	0,00	0,00	
3477	21840000000	4825	PLAN COMPACT GALAXIE+RETOUR G+CAISSON 2T	08/11/1999	647,48	647,48	0,00	0,00	
3478	21840000000	4826	PLAN COMPACT GALAXIE+RETOUR G+CAISSON 2T	08/11/1999	647,48	647,48	0,00	0,00	
3479	21840000000	4827	PLAN COMPACT GALAXIE+RETOUR G+CAISSON 2T	08/11/1999	647,48	647,48	0,00	0,00	
3480	21840000000	4828	PLAN COMPACT GALAXIE+RETOUR D+2 CAISSONS 2T/3T	08/11/1999	876,70	876,70	0,00	0,00	
3481	21840000000	4829	ARMOIRE HAUTE+SURMEUBLE	16/12/1999	667,17	667,17	0,00	0,00	
3482	21840000000	4830	ARMOIRE HAUTE+SURMEUBLE	16/12/1999	667,17	667,17	0,00	0,00	
3483	21840000000	4940	TABLE INFORMATIQUE MAXI	19/06/2000	1 894,40	1 894,40	0,00	0,00	
3484	21840000000	4944	STATION DE TRAVAIL MIDI	20/07/2000	1 475,04	1 475,04	0,00	0,00	
3485	21840000000	4956	CAISSON HAUT BUREAU AVEC EXTENSION	05/10/2000	752,98	752,98	0,00	0,00	
3486	21840000000	4957	PLAN COMPACT+CAISSONS	05/10/2000	975,06	975,06	0,00	0,00	
3487	21840000000	4958	ARMOIRE A RIDEAUX+SURMEUBLE	05/10/2000	657,48	657,48	0,00	0,00	
3488	21840000000	4959	ARMOIRE A RIDEAUX+SURMEUBLE	05/10/2000	657,48	657,48	0,00	0,00	
3489	21840000000	4960	ARMOIRE A RIDEAUX+SURMEUBLE	05/10/2000	657,48	657,48	0,00	0,00	
3490	21840000000	4961	ARMOIRE A RIDEAUX+SURMEUBLE	05/10/2000	657,48	657,48	0,00	0,00	
3491	21840000000	4962	TABLE OVALE DE REUNION	05/10/2000	1 045,84	1 045,84	0,00	0,00	
3492	21840000000	4963	PLAN DE TRAVAIL+RETOUR CAISSON PORTEUR	11/10/2000	3 028,12	3 028,12	0,00	0,00	
3493	21840000000	4964	TABLE RONDE	11/10/2000	898,52	898,52	0,00	0,00	
3494	21840000000	4965	ELEMENTS DE RANGEMENT 2 PORTES	11/10/2000	3 147,73	3 147,73	0,00	0,00	
3495	21840000000	4966	SIEGE DIRECTION HAUT	11/10/2000	1 082,31	1 082,31	0,00	0,00	
3496	21840000000	4967	SIEGE VISITEUR	11/10/2000	872,26	872,26	0,00	0,00	
3497	21840000000	4968	SIEGE VISITEUR	11/10/2000	872,26	872,26	0,00	0,00	
3498	21840000000	5064	PLAN DE TRAVAIL COMPACT+RETOUR G+CAISSON	27/12/2000	752,98	752,98	0,00	0,00	
3499	21840000000	5065	PLAN DE TRAVAIL COMPACT+RETOUR G+CAISSON	27/12/2000	752,98	752,98	0,00	0,00	
3500	21840000000	5066	PLAN DE TRAVAIL COMPACT+RETOUR D+CAISSON	27/12/2000	752,98	752,98	0,00	0,00	

Copyright © Salvia Développement
DocuSign Envelope ID: 050AEFB8-07BE-431D-B315-39E8AF91D18C

AUTRES IMMOBILISATIONS CORPORELLES

ANNEXE VII

215 - INSTALLATIONS TECHNIQUES, MATERIEL ET OUTILLAGE
218 - AUTRES IMMOBILISATIONS CORPORELLES :

Fiche n° 6

	N° DE COMPTE (a)	N° D'INVENTAIRE	DESIGNATION DU MATERIEL OU DESCRIPTION DE L'IMMOBILISATION	DATE DE COMPTABILISATION (b)	VALEUR BRUTE AU BILAN	CUMUL DES AMORTISSEMENTS	CUMUL DES DEPRECIATIONS	VALEUR NETTE COMPTABLE (5-6-7)	OBSERVATIONS
	1	2	3	4	5	6	7	8	9
3501	21840000000	5067	PLAN DE TRAVAIL COMPACT GAUCHE+CAISSON	27/12/2000	673,34	673,34	0,00	0,00	
3502	21840000000	5068	PLAN DE TRAVAIL COMPACT GAUCHE+CAISSON	27/12/2000	673,34	673,34	0,00	0,00	
3503	21840000000	5069	PLAN DE TRAVAIL COMPACT+RETOUR D+CAISSON	27/12/2000	752,98	752,98	0,00	0,00	
3504	21840000000	5071	PLAN DE TRAVAIL COMPACT+RETOUR GAUCHE+CAISSON	19/01/2001	752,98	752,98	0,00	0,00	
3505	21840000000	5072	PLAN DE TRAVAIL COMPACT+RETOUR GAUCHE+CAISSON	19/01/2001	752,98	752,98	0,00	0,00	
3506	21840000000	5076	PLAN DE TRAVAIL COMPACT+RETOUR DROIT+2CAISSONS	19/01/2001	1 093,32	1 093,32	0,00	0,00	
3507	21840000000	5077	PLAN DE TRAVAIL COMPACT+RETOUR DROIT+CAISSON	27/12/2000	752,98	752,98	0,00	0,00	
3508	21840000000	5078	PLAN DE TRAVAIL COMPACT+RETOUR DROIT+CAISSON	27/12/2000	752,98	752,98	0,00	0,00	
3509	21840000000	5100	PLAN DROIT+JONCTION+RETOUR DROIT+CAISSON	27/12/2000	771,91	771,91	0,00	0,00	
3510	21840000000	5113	TABLE DE REUNION 120CM	18/04/2001	688,44	688,44	0,00	0,00	
3511	21840000000	5114	PLAN COURBE+CAISSON D	18/04/2001	1 178,87	1 178,87	0,00	0,00	
3512	21840000000	5120	PLAN DE TRAVAIL COMPACT G+CAISSON	03/05/2001	752,98	752,98	0,00	0,00	
3513	21840000000	5121	PLAN DE TRAVAIL COMPACT G+CAISSON	03/05/2001	752,98	752,98	0,00	0,00	
3514	21840000000	5161	PLAN COMPACT 90	11/09/2001	732,31	732,31	0,00	0,00	
3515	21840000000	5162	PLAN COMPACT 90	11/09/2001	732,31	732,31	0,00	0,00	
3516	21840000000	5163	PLAN COMPACT 90	11/09/2001	752,98	752,98	0,00	0,00	
3517	21840000000	5165	PLAN COMPACT 90	11/09/2001	1 040,04	1 040,04	0,00	0,00	
3518	21840000000	5166	PLAN COMPACT 90	11/09/2001	629,14	629,14	0,00	0,00	
3519	21840000000	5167	PLAN COMPACT 90	11/09/2001	629,14	629,14	0,00	0,00	
3520	21840000000	5170	ARMOIRE L120	13/09/2001	657,48	657,48	0,00	0,00	
3521	21840000000	5171	ARMOIRE L120	13/09/2001	657,48	657,48	0,00	0,00	
3522	21840000000	5295	BUREAU RETOUR DROIT	28/12/2001	713,38	713,38	0,00	0,00	
3523	21840000000	5296	BUREAU RETOUR DROIT	28/12/2001	713,38	713,38	0,00	0,00	
3524	21840000000	5297	BUREAU RETOUR DROIT	28/12/2001	713,38	713,38	0,00	0,00	
3525	21840000000	5298	BUREAU RETOUR GAUCHE	28/12/2001	1 018,93	1 018,93	0,00	0,00	
3526	21840000000	5364	BUREAU RETOUR DROIT	28/06/2002	1 010,07	1 010,07	0,00	0,00	
3527	21840000000	5368	BUREAU RETOUR DROIT	28/06/2002	1 010,07	1 010,07	0,00	0,00	
3528	21840000000	5369	BUREAU RETOUR DROIT	28/06/2002	1 010,06	1 010,06	0,00	0,00	
3529	21840000000	5370	BUREAU RETOUR DROIT	28/06/2002	673,00	673,00	0,00	0,00	
3530	21840000000	5371	BUREAU RETOUR DROIT	28/06/2002	673,00	673,00	0,00	0,00	
3531	21840000000	5372	BUREAU RETOUR GAUCHE	28/06/2002	1 010,07	1 010,07	0,00	0,00	
3532	21840000000	5379	BUREAU RETOUR GAUCHE	28/06/2002	1 010,07	1 010,07	0,00	0,00	
3533	21840000000	5380	BUREAU RETOUR DROIT	28/06/2002	1 010,07	1 010,07	0,00	0,00	
3534	21840000000	5381	BUREAU RETOUR GAUCHE	28/06/2002	1 010,06	1 010,06	0,00	0,00	
3535	21840000000	5382	BUREAU RETOUR DROIT	28/06/2002	887,32	887,32	0,00	0,00	
3536	21840000000	5383	BUREAU RETOUR GAUCHE	28/06/2002	1 149,99	1 149,99	0,00	0,00	
3537	21840000000	5384	BUREAU RETOUR DROIT	28/06/2002	812,93	812,93	0,00	0,00	
3538	21840000000	5387	PLAN COMPACT 90	03/07/2002	1 010,07	1 010,07	0,00	0,00	
3539	21840000000	5388	PLAN COMPACT 90	03/07/2002	1 010,07	1 010,07	0,00	0,00	
3540	21840000000	5389	PLAN COMPACT 90	07/07/2002	1 010,07	1 010,07	0,00	0,00	
3541	21840000000	5390	PLAN COMPACT 90	03/07/2002	1 010,07	1 010,07	0,00	0,00	
3542	21840000000	5391	PLAN COMPACT 90	03/07/2002	812,93	812,93	0,00	0,00	
3543	21840000000	5392	PLAN COMPACT 90	03/07/2002	812,93	812,93	0,00	0,00	
3544	21840000000	5393	PLAN COMPACT 90	03/07/2002	812,93	812,93	0,00	0,00	
3545	21840000000	5394	ARMOIRE HAUTE	03/07/2002	649,61	649,61	0,00	0,00	
3546	21840000000	5395	PLAN COMPACT 90	03/07/2002	1 224,38	1 224,38	0,00	0,00	
3547	21840000000	5458	PLAN COMPACT 90	09/12/2002	644,82	644,82	0,00	0,00	
3548	21840000000	5459	PLAN COMPACT 90	09/12/2002	644,82	644,82	0,00	0,00	
3549	21840000000	5460	PLAN COMPACT 90	09/12/2002	644,82	644,82	0,00	0,00	
3550	21840000000	5461	PLAN COMPACT 90	09/12/2002	644,82	644,82	0,00	0,00	
3551	21840000000	399	MB - Siege synchrone haut + paire accoudoirs	24/10/2011	637,95	637,95	0,00	0,00	
3552	21840000000	400	Compact 90°+caisson hauteur bureau	24/10/2011	665,57	665,57	0,00	0,00	
3553	21840000000	5490	BANQUE D'ACCUEIL.L'ABREUVOIR	23/10/2003	2 023,25	2 023,25	0,00	0,00	
3554	21840000000	5572	RAYONNAGES TYPE PROFILTOL	21/07/2003	7 893,60	7 893,60	0,00	0,00	
3555	21840000000	4606	MB - Bureau duplex+caisson hauteur	16/01/2012	627,06	627,06	0,00	0,00	
3556	21840000000	4607	MB-bureau duplex+caisson hauteur	16/01/2012	1 881,19	1 881,19	0,00	0,00	
3557	21840000000	4879	MB - Plan compact + caisson	13/04/2012	885,76	885,76	0,00	0,00	
3558	21840000000	4880	MB - Plan compact + caisson	27/03/2012	665,57	665,57	0,00	0,00	
3559	21840000000	4911	MB - Bureau duplex+caisson métal	02/05/2012	465,48	465,48	0,00	0,00	
3560	21840000000	4915	MB - bureau duplex + caisson hauteur	22/05/2012	1 881,19	1 881,19	0,00	0,00	
3561	21840000000	4936	MB-Bureau duplex+caisson hauteur bureau	03/07/2012	3 135,31	3 135,31	0,00	0,00	
3562	21840000000	4937	MB-Bureau duplex+caisson hauteur bureau	03/07/2012	627,06	627,06	0,00	0,00	
3563	21840000000	5106	ENSEMBLE BUREAU SERVICE RECETTE	13/12/2007	6 108,81	6 108,81	0,00	0,00	8 CAISSONS 7 PLAN COMPACT 3 ARMOIRES 2 CHASSIS TELESCOPIQUES 2 TOP FII
3564	21840000000	5107	ENSEMBLE BUREAU SERVICE TECHNIQUE	07/01/2008	1 253,17	1 253,17	0,00	0,00	2 PLAN COMPACT// 2 CAISSONS //
3565	21840000000	5108	ENSEMBLE BUREAU DELEGATION DE STAINS	07/01/2008	614,92	614,92	0,00	0,00	1 PLAN COMPACT RETOUR GAUCHE + 1 CAISSON
3566	21840000000	5240	MB - Fauteuil de bureau	04/04/2013	712,15	712,15	0,00	0,00	
3567	21840000000	5241	MB - Fauteuil de bureau	04/04/2013	712,15	712,15	0,00	0,00	
3568	21840000000	5303	MB - Fauteuil de bureau	18/07/2013	715,06	715,06	0,00	0,00	
3569	21840000000	5310	MB - Fauteuil de bureau	28/06/2013	671,41	671,41	0,00	0,00	
3570	21840000000	5462	MB - Fauteuil de travaill equilibre 230	29/01/2014	1 970,88	1 970,88	0,00	0,00	

Copyright © Salvia Développement
DocuSign Envelope ID: 050AEFB8-07BE-431D-B315-39E8AF91D18C

AUTRES IMMOBILISATIONS CORPORELLES

ANNEXE VII

215 - INSTALLATIONS TECHNIQUES, MATERIEL ET OUTILLAGE
218 - AUTRES IMMOBILISATIONS CORPORELLES :

Fiche n° 6

	N° DE COMPTE (a)	N° D'INVENTAIRE	DESIGNATION DU MATERIEL OU DESCRIPTION DE L'IMMOBILISATION	DATE DE COMPTABILISATION (b)	VALEUR BRUTE AU BILAN	CUMUL DES AMORTISSEMENTS	CUMUL DES DEPRECIATIONS	VALEUR NETTE COMPTABLE (5-6-7)	OBSERVATIONS
	1	2	3	4	5	6	7	8	9
3571	21840000000	5737	PLAN COMPACT ASYMETRIQUE + UN COFFRE	29/03/2004	2 610,59	2 610,59	0,00	0,00	
3572	21840000000	5738	PLAN COMPACT ASYMETRIQUE + COFFRE	29/03/2004	3 480,77	3 480,77	0,00	0,00	
3573	21840000000	5739	PLAN COMPACT ASYMETRIQUE + COFFRE	29/03/2004	8 701,96	8 701,96	0,00	0,00	
3574	21840000000	5740	PLAN COMPACT ASYMETRIQUE + COFFRE	29/03/2004	870,20	870,20	0,00	0,00	
3575	21840000000	5741	PLAN COMPACT ASYMETRIQUE + COFFRE	29/03/2004	2 148,12	2 148,12	0,00	0,00	
3576	21840000000	5742	PLAN COMPTACT ASYMETRIQUE + COFFRE	05/03/2004	2 133,18	2 133,18	0,00	0,00	
3577	21840000000	5751	STATION DE TRAVAIL + SOCLE A ROULETTES	08/04/2004	1 016,60	1 016,60	0,00	0,00	
3578	21840000000	5782	PLAN + CONSOLE TECHNIQUE (SECRETARIAT DIRECTION)	05/05/2004	1 814,66	1 814,66	0,00	0,00	
3579	21840000000	5783	TABLE DIAMETRE 120 (SECRETARIAT DE DIRECTION)	05/05/2004	470,75	470,75	0,00	0,00	
3580	21840000000	5784	ARMOIRE 1980*1000 (SECRETARIAT DIRECTION)	05/05/2004	562,60	562,60	0,00	0,00	
3581	21840000000	5785	BIBLIOTHEQUE + TABLETTES + CADRE TELESCOPIQUE	05/05/2004	825,53	825,53	0,00	0,00	
3582	21840000000	5786	FAUTEUIL CUIR NOIR AMBASSADEUR (S. DIRECTION)	05/05/2004	847,92	847,92	0,00	0,00	
3583	21840000000	5787	CHAISSES VISITEUR CUIR NOIR A. (S. DIRECTION)	05/05/2004	2 532,84	2 532,84	0,00	0,00	
3584	21840000000	5788	PLAN DEMI LUNE + CONSOLE TECHQ.(DIRECTION TECHNIQ)	05/05/2004	1 835,33	1 835,33	0,00	0,00	
3585	21840000000	5789	BIBLIOTHEQUE VITREE + TABLETTE (DIRECTION TECHNIQ)	05/05/2004	674,54	674,54	0,00	0,00	
3586	21840000000	5790	FAUTEUIL DIRECTION TECHNIQUE	05/05/2004	847,92	847,92	0,00	0,00	
3587	21840000000	5791	CHAISSE VISITEUR	05/05/2004	2 532,84	2 532,84	0,00	0,00	
3588	21840000000	5792	TABLE RONDE (DIRECTION TECHNIQUE)	05/05/2004	470,75	470,75	0,00	0,00	
3589	21840000000	5793	PLAN + CONSOLE TECHNIQ.(D. RESSOURCES HUMAINES)	05/05/2004	1 874,94	1 874,94	0,00	0,00	
3590	21840000000	5794	ARMOIRE + TABLETTE (DIRECTION RESSOURCES HUMAINES)	05/05/2004	1 302,01	1 302,01	0,00	0,00	
3591	21840000000	5795	FAUTEUIL DIRECTION DES RESSOURCES HUMAINES	05/05/2004	847,92	847,92	0,00	0,00	
3592	21840000000	5796	CHAISE VISITEUR DIRECTION DES RESSOURCES HUMAINES	05/05/2004	2 532,84	2 532,84	0,00	0,00	
3593	21840000000	5797	TABLE DIAMETRE 120 DIRECTION DES RESSOURCES HUMAIN	05/05/2004	470,75	470,75	0,00	0,00	
3594	21840000000	5798	PLAN +SOUS MAIN CUIR (POUR LE RECEVEUR)	05/05/2004	950,10	950,10	0,00	0,00	
3595	21840000000	5799	TABLE TONNEAU (POUR LE RECEVEUR)	05/05/2004	748,60	748,60	0,00	0,00	
3596	21840000000	5800	ARMOIRE + TABLETTE (POUR LE RECEVEUR)	05/05/2004	1 251,49	1 251,49	0,00	0,00	
3597	21840000000	5801	FAUTEUIL DIRECTION (POUR LE RECEVEUR)	05/05/2004	847,92	847,92	0,00	0,00	
3598	21840000000	5802	CHAISE VISITEUR (POUR LE RECEVEUR)	05/05/2004	3 799,26	3 799,26	0,00	0,00	
3599	21840000000	5804	PLAN DIRECTION + CONSOLE TECHNIQUE (D. FINANCIERE)	05/05/2004	1 874,94	1 874,94	0,00	0,00	
3600	21840000000	5805	ARMOIRE BOIS (DIRECTION FINANCIERE)	05/05/2004	817,49	817,49	0,00	0,00	
3601	21840000000	5806	ARMOIRE + TABLETTES (DIRECTION FINANCIERE)	05/05/2004	676,27	676,27	0,00	0,00	
3602	21840000000	5807	FAUTEUIL (DIRECTION FINANCIERE)	05/05/2004	847,92	847,92	0,00	0,00	
3603	21840000000	5808	CHAISES VISITEUR (DIRECTION FINANCIERE)	05/05/2004	1 266,42	1 266,42	0,00	0,00	
3604	21840000000	5809	PLAN + CONSOLE (DIRECTION DE LA GERANCE)	05/05/2004	1 835,33	1 835,33	0,00	0,00	
3605	21840000000	5810	TABLE TONNEAU (DIRECTION DE LA GERANCE)	05/05/2004	748,60	748,60	0,00	0,00	
3606	21840000000	5811	BIBLIOTHEQUE + TABLETTES (DIRECTION GERANCE)	05/05/2004	1 281,35	1 281,35	0,00	0,00	
3607	21840000000	5812	FAUTEUIL (DIRECTION DE LA GERANCE)	05/05/2004	847,92	847,92	0,00	0,00	
3608	21840000000	5813	CHAISES VISITEUR (DIRECTION DE LA GERANCE)	05/05/2004	4 980,71	4 980,71	0,00	0,00	
3609	21840000000	5819	STATION DE TRAVAIL +SOCLE A ROULETTES	08/04/2004	1 524,90	1 524,90	0,00	0,00	
3610	21840000000	5820	PLAN DIRECTION +COFFRE (DIRECTION TECHNIQUE)	18/03/2004	1 353,03	1 353,03	0,00	0,00	
3611	21840000000	5821	TABLE RONDE (DIRECTION TECHNIQUE)	18/03/2004	295,26	295,26	0,00	0,00	
3612	21840000000	5822	ARMOIRE + TABLETTES (DIRECTION TECHNIQUE)	18/03/2004	640,68	640,68	0,00	0,00	
3613	21840000000	5823	FAUTEUIL CUIR NOIR (DIRECTION TECHNIQUE)	18/03/2004	607,03	607,03	0,00	0,00	
3614	21840000000	5824	CHAISES VISITEUR CUIR NOIR (DIRECTION TECHNIQUE)	18/03/2004	1 730,42	1 730,42	0,00	0,00	
3615	21840000000	5888	RETOUR GAUCHE SERVICE RECOUVREMENT	01/10/2004	684,30	684,30	0,00	0,00	
3616	21840000000	5889	ENSEMBLE RAYONNAGE	06/12/2004	9 349,18	9 349,18	0,00	0,00	
3617	21840000000	5924	BUREAU + RETOUR GAUCHE SCE. PERSONNEL	30/12/2004	638,95	638,95	0,00	0,00	
3618	21840000000	5925	BUREAU+RETOUR GAUCHE ET DROIT SCE. RECETTE DEPEN	30/12/2004	1 277,90	1 277,90	0,00	0,00	
3619	21840000000	6032	BUREAU + RETOUR GAUCHE (RESPONSABLE RECETTE)	01/01/2005	607,95	607,95	0,00	0,00	
3620	21840000000	6105	BUREAUX AVEC CAISSON	23/09/2005	12 309,60	12 309,60	0,00	0,00	
3621	21840000000	6106	BUREAUX AVEC 2 CAISSON ET 1 PLAN DE CONVIVIALITE	23/09/2005	1 242,95	1 242,95	0,00	0,00	
3622	21840000000	6107	BUREAUX AVEC CAISSON ET PLAN DE CONVIVIALITE	23/09/2005	933,78	933,78	0,00	0,00	
3623	21840000000	6112	Bureaux avec caissons	14/12/2005	7 074,63	7 074,63	0,00	0,00	
3624	21840000000	6113	Bureaux avec caissons	15/12/2005	1 286,29	1 286,29	0,00	0,00	
3625	21840000000	6114	Bureaux avec caissons	16/12/2005	1 754,49	1 754,49	0,00	0,00	
3626	21840000000	6115	Bureau avec caisson	13/12/2005	816,21	816,21	0,00	0,00	
3627	21840000000	6117	MOBILIER DIRECTION SIEGE	02/01/2006	4 996,79	4 996,79	0,00	0,00	
3628	21840000000	6163	2 PLANS COMPACT90 + 2 CAISSONS HAUTEUR BUREAU	31/01/2006	1 642,80	1 642,80	0,00	0,00	
3629	21840000000	6164	BUREAU +COMPACT+CAISSON	31/01/2006	1 415,90	1 415,90	0,00	0,00	
3630	21840000000	6191	BUREAU + MEUBLE COPIEUR EVOLUTION	16/08/2006	1 339,40	1 339,40	0,00	0,00	MOBILIER POUR POINT D'ACCUEIL LES SENTES AUX LILAS (1 Square du Docteur Courc
3631	21840000000	6195	ENSEMBLE BUREAU + CAISSONS P. D'ACCUEIL V. JARA	13/10/2006	1 461,51	1 461,51	0,00	0,00	
3632	21840000000	6204	MOBILIER DELEGATION DE DUGNY	02/01/2006	5 792,75	5 792,75	0,00	0,00	
3633	21840000000	6208	BUREAU + CAISSON	01/01/2007	835,71	835,71	0,00	0,00	
3634	21840000000	6533	3 ENSEMBLE BUREAU + 3CAISSONS	24/12/2008	1 499,43	1 499,43	0,00	0,00	
3635	21840000000	6771	MB - Plan compact 90 + caisson hauteur	26/04/2011	665,57	665,57	0,00	0,00	
3636	21840000000	6772	MB - plan compact + caisson hauteur	26/04/2011	691,53	691,53	0,00	0,00	
3637	21840000000	6863	MB - Bureau droit + caisson	26/04/2011	557,86	557,86	0,00	0,00	
3638	21840000000	6865	BUREAU + CAISSON	14/06/2011	665,57	665,57	0,00	0,00	
3639	21840000000	6872	TABLE CHENE CLAIR	28/06/2011	1 163,71	1 163,71	0,00	0,00	
3640	21840000000	6873	BUREAU + CAISSON	14/06/2011	2 662,30	2 662,30	0,00	0,00	

Copyright © Salvia Développement
DocuSign Envelope ID: 050AEFB8-07BE-431D-B315-39E8AF91D18C

AUTRES IMMOBILISATIONS CORPORELLES

ANNEXE VII

215 - INSTALLATIONS TECHNIQUES, MATERIEL ET OUTILLAGE
218 - AUTRES IMMOBILISATIONS CORPORELLES :

Fiche n° 6

	N° DE COMPTE (a)	N° D'INVENTAIRE	DESIGNATION DU MATERIEL OU DESCRIPTION DE L'IMMOBILISATION	DATE DE COMPTABILISATION (b)	VALEUR BRUTE AU BILAN	CUMUL DES AMORTISSEMENTS	CUMUL DES DEPRECIATIONS	VALEUR NETTE COMPTABLE (5-6-7)	OBSERVATIONS
	1	2	3	4	5	6	7	8	9
3641	21840000000	6878	BUREAU+RETOUR+CAISSON	29/04/2011	593,74	593,74	0,00	0,00	
3642	21840000000	6882	MB - plan compact + caisson hauteur	20/07/2011	665,57	665,57	0,00	0,00	
3643	21840000000	6915	ENSEMBLE BUREAU	28/01/2009	4 922,07	4 922,07	0,00	0,00	
3644	21840000000	6920	FAUTEUIL HAUT ENTER	31/03/2009	926,90	926,90	0,00	0,00	
3645	21840000000	6931	ENSEMBLE BUREAU	28/05/2009	678,13	678,13	0,00	0,00	
3646	21840000000	6935	ENSEMBLE BUREAU CAISSON+ANGLE DROIT	25/06/2009	665,57	665,57	0,00	0,00	
3647	21840000000	6936	ENSEMBLE BUREAU CAISSON*2 + ANGLE DROIT + REHAUSSE	25/06/2009	1 305,19	1 305,19	0,00	0,00	
3648	21840000000	6937	ENSEMBLE BUREAU COMPACT*2 +CAISSON+TABLE 1/2 LUNE	25/06/2009	2 216,90	2 216,90	0,00	0,00	
3649	21840000000	6938	ENSEMBLE BUREAU COMPACT *2 + CAISSON *2	25/06/2009	1 203,89	1 203,89	0,00	0,00	
3650	21840000000	6939	ENSEMBLE BUREAU COMPACT+CAISSON	25/06/2009	644,64	644,64	0,00	0,00	
3651	21840000000	6940	ENSEMBLE DE BUREAU COMPACT+ CAISSON *2 + RETOUR	25/06/2009	1 177,94	1 177,94	0,00	0,00	
3652	21840000000	6941	ENSEMBLE RANGEMENT LOCAL DOSSIERS LOCATAIRES	25/06/2009	1 738,86	1 738,86	0,00	0,00	
3653	21840000000	6944	ENSEMBLE BUREAU COMPACT + CAISSON	27/07/2009	678,13	678,13	0,00	0,00	
3654	21840000000	6945	ENSEMBLE BUREAU COMPACT*2 + CAISSON*2	27/07/2009	1 356,26	1 356,26	0,00	0,00	
3655	21840000000	6946	ENSEMBLE BUREAU COMPACT + CAISSON*3	27/07/2009	1 576,45	1 576,45	0,00	0,00	
3656	21840000000	6947	ENSEMBLE BUREAU COMPACT+ CAISSON*2	27/07/2009	1 059,90	1 059,90	0,00	0,00	
3657	21840000000	6948	ENSEMBLE BUREAU COMPACT*2 + CAISSON*2+ARMOIRE*2	27/07/2009	1 880,93	1 880,93	0,00	0,00	
3658	21840000000	7295	ENSEMBLE BUREAU CAISSON + COMPACT	31/08/2009	678,13	678,13	0,00	0,00	
3659	21840000000	7296	ENSEMBLE BUREAU CAISSON+ COMPACT*2	31/08/2009	1 356,26	1 356,26	0,00	0,00	
3660	21840000000	7408	MB-Compact 90°+caisson hauteur	01/09/2011	1 331,15	1 331,15	0,00	0,00	
3661	21840000000	7409	MB-Compact 90°+caisson hauteur	01/09/2011	665,57	665,57	0,00	0,00	
3662	21840000000	7410	MB-Table pliante	01/09/2011	725,85	725,85	0,00	0,00	
3663	21840000000	7910	MB-Siege synchrone+paire accoudoirs	01/09/2011	637,95	637,95	0,00	0,00	
3664	21840000000	7914	MO-Chaises visiteurs	12/09/2011	2 298,71	2 298,71	0,00	0,00	
3665	21840000000	8115	ENSEMBLE BUREAU COMPACT+ CAISSON+ARMOIRE+COLONNE	19/03/2010	1 070,59	1 070,59	0,00	0,00	
3666	21840000000	8119	TABLE BASSE OPIUM	19/03/2010	1 869,47	1 869,47	0,00	0,00	
3667	21840000000	9335	MO - 6 bancs stretto	20/08/2014	16 200,00	16 200,00	0,00	0,00	
3668	21840000000	9348	MO - Bureau compact 90	05/06/2014	1 108,26	1 108,26	0,00	0,00	
3669	21840000000	9365	MO - Fauteuil Fabio	07/11/2014	356,40	356,40	0,00	0,00	
3670	21840000000	9367	MO - FNN BT 371284	25/12/2014	8 582,03	8 582,03	0,00	0,00	
3671	21840000000	9368	MO - FNN BT 381226	25/12/2014	0,00	0,00	0,00	0,00	
3672	21840000000	9369	MO - Mobilier	14/11/2014	11 739,22	11 739,22	0,00	0,00	
3673	21840000000	9370	MO - Mobilier RIE	01/11/2014	25 918,96	25 918,96	0,00	0,00	
3674	21840000000	9371	MO - MOBILIER	12/11/2014	4 115,30	4 115,30	0,00	0,00	
3675	21840000000	9374	MO - MOBILIER	14/11/2014	320 205,20	320 205,20	0,00	0,00	
3676	21840000000	9375	MO - MOBILIER	22/12/2014	808,78	808,78	0,00	0,00	
3677	21840000000	9743	Mobilier pour siège -10 halimi	13/05/2015	9 318,47	9 318,47	0,00	0,00	
3678	21840000000	9746	Bibliothèque 170x100 ALLEGRO	23/07/2015	621,18	621,18	0,00	0,00	
3679	21840000000	9760	Mobilier Administratif BT390631-53	02/03/2015	2 255,52	2 255,52	0,00	0,00	
3680	21840000000	9784	Fauteuil Solidor 4 pieds chromé	01/12/2015	1 034,60	1 034,60	0,00	0,00	
3681	21840000000	9790	Chaises visiteurs-Alto-Fr MACE	21/12/2015	3 311,34	3 311,34	0,00	0,00	
3682	21840000000	9819	Sticks restaurant d'entreprise	31/12/2015	3 120,14	3 120,14	0,00	0,00	
3683	21840000000	9968	CHAISES ARIOSO BLEUE ET ROUGE	28/07/2016	2 825,28	2 825,28	0,00	0,00	
3684	21880000000	1003	BE	01/01/1972	2 565,41	2 565,41	0,00	0,00	
3685	21880000000	1004	BE	01/01/1973	153,19	153,19	0,00	0,00	
3686	21880000000	1005	BE	01/01/1974	946,74	946,74	0,00	0,00	
3687	21880000000	1006	BE	01/01/1975	39 055,81	39 055,81	0,00	0,00	
3688	21880000000	1007	BE	01/01/1976	15 887,35	15 887,35	0,00	0,00	
3689	21880000000	1008	BE	01/01/1977	8 495,84	8 495,84	0,00	0,00	
3690	21880000000	1009	BE	01/01/1979	1 722,87	1 722,87	0,00	0,00	
3691	21880000000	1173	TESTEUR D'HUMIDITE	01/01/1981	171,51	171,51	0,00	0,00	
3692	21880000000	1210	AUTO RADIO	01/01/1982	268,71	268,71	0,00	0,00	
3693	21880000000	1299	TELEVISEUR	01/01/1983	282,03	282,03	0,00	0,00	
3694	21880000000	1300	RAYONNAGES SIMA	01/01/1983	4 381,79	4 381,79	0,00	0,00	
3695	21880000000	1442 A 1446	TABLETTES SIMA	01/01/1983	4 179,11	4 179,11	0,00	0,00	
3696	21880000000	1878	BUREAU	01/01/1986	401,39	401,39	0,00	0,00	
3697	21880000000	1879	BUREAU	01/01/1986	206,12	206,12	0,00	0,00	
3698	21880000000	1880	BUREAU	01/01/1986	206,12	206,12	0,00	0,00	
3699	21880000000	1884	BUREAU	01/01/1986	475,52	475,52	0,00	0,00	
3700	21880000000	2167	VOILAGES	01/01/1988	242,28	242,28	0,00	0,00	
3701	21880000000	2289	STORE A LAMES VERTICALES	01/01/1988	584,00	584,00	0,00	0,00	
3702	21880000000	2489	STORE A LAMES VERTICALES	21/09/1988	306,69	306,69	0,00	0,00	
3703	21880000000	2490	STORE A LAMES VERTICALES	24/09/1988	306,69	306,69	0,00	0,00	
3704	21880000000	2491	STORE A LAMES VERTICALES	24/09/1988	306,69	306,69	0,00	0,00	
3705	21880000000	2492	STORE A LAMES VERTICALES	24/09/1988	306,69	306,69	0,00	0,00	
3706	21880000000	3023	STORE A LAMES VERTICALES	20/05/1991	31 144,67	31 144,67	0,00	0,00	
3707	21880000000	3011	STORE A LAMES VERTICALES	21/05/1991	9 459,69	9 459,69	0,00	0,00	
3708	21880000000	3039	STORE A LAMES VERTICALES	14/06/1991	1 966,25	1 966,25	0,00	0,00	
3709	21880000000	3180	STORE A LAMES VERTICALES	20/09/1991	1 662,50	1 662,50	0,00	0,00	
3710	21880000000	3527	STORE A LAMES VERTICALES	25/06/1992	1 986,86	1 986,86	0,00	0,00	

Copyright © Salvia Développement
DocuSign Envelope ID: 050AEFB8-07BE-431D-B315-39E8AF91D18C

AUTRES IMMOBILISATIONS CORPORELLES

ANNEXE VII

215 - INSTALLATIONS TECHNIQUES, MATERIEL ET OUTILLAGE
218 - AUTRES IMMOBILISATIONS CORPORELLES :

Fiche n° 6

	N° DE COMPTE (a)	N° D'INVENTAIRE	DESIGNATION DU MATERIEL OU DESCRIPTION DE L'IMMOBILISATION	DATE DE COMPTABILISATION (b)	VALEUR BRUTE AU BILAN	CUMUL DES AMORTISSEMENTS	CUMUL DES DEPRECIATIONS	VALEUR NETTE COMPTABLE (5-6-7)	OBSERVATIONS
	1	2	3	4	5	6	7	8	9
3711	21880000000	3464	STORE A LAMES VERTICALES	15/09/1992	2 964,64	2 964,64	0,00	0,00	
3712	21880000000	3465	STORE A LAMES VERTICALES	15/09/1992	2 175,08	2 175,08	0,00	0,00	
3713	21880000000	3837	STORE A LAMES VERTICALES	14/06/1994	5 214,40	5 214,40	0,00	0,00	
3714	21880000000	4098	STORE	25/04/1995	921,23	921,23	0,00	0,00	
3715	21880000000	4099	ENSEMBLE DE RIDEAUX	25/04/1995	3 260,74	3 260,74	0,00	0,00	
3716	21880000000	4121	STORE VENITIEN	25/07/1995	757,01	757,01	0,00	0,00	
3717	21880000000	4122	STORE VENITIEN	25/07/1995	785,25	785,25	0,00	0,00	
3718	21880000000	4165	STORE VENITIEN	27/07/1995	3 057,22	3 057,22	0,00	0,00	
3719	21880000000	4296	STORES INTERIEURS	11/07/1996	1 399,49	1 399,49	0,00	0,00	
3720	21880000000	12380	ARMOIRE NEGATIVE GN2/1,601L,Gamme CC Réf 127709	25/07/2018	3 381,36	3 001,53	0,00	379,83	
3721	21880000000	12388	Batteur Mélangeur-réf const DBE5BY/Fr 600137001	24/10/2018	1 022,10	856,32	0,00	165,78	
3722	21880000000	992	2 BADGEUSES	27/02/2002	4 513,01	4 513,01	0,00	0,00	
3723	21880000000	996	CABLAGE INSTALLATION BADGEUSE	15/03/2002	1 165,91	1 165,91	0,00	0,00	
3724	21880000000	1004	7 BANCS DE JARDIN	19/06/2002	2 614,22	2 614,22	0,00	0,00	
3725	21880000000	1010	APPAREIL PHOTO NUMERIQUE HPSMART 715	06/05/2002	550,16	550,16	0,00	0,00	
3726	21880000000	1015	2 JEUX ENFANTS CHIEN ET CHEVAL	26/08/2002	2 195,86	2 195,86	0,00	0,00	
3727	21880000000	1018	4 JEUX ENFANTS	26/08/2002	22 909,01	22 909,01	0,00	0,00	
3728	21880000000	1138	REQUALIF.LOGES GARDIENS	06/09/2006	9 242,69	9 242,69	0,00	0,00	
3729	21880000000	1140	REQUALIF.LOGES GARDIENS	06/09/2006	2 200,64	2 200,64	0,00	0,00	
3730	21880000000	1153	ADRESSAGE THOREZ JAURES AMITIE ORDADOUR	26/03/2007	10 066,03	10 066,03	0,00	0,00	
3731	21880000000	1154	PLANS DE SITUATION CREATION DE FICHIERS INFOR	09/03/2007	569,70	569,70	0,00	0,00	
3732	21880000000	1166	REQUALIF DES LOGES GARDIENS	06/09/2006	2 640,77	2 640,77	0,00	0,00	
3733	21880000000	1172	REQUAL.LOGES	10/05/2007	1 320,38	1 320,38	0,00	0,00	
3734	21880000000	1053	3 STORFILM A BANDES EUROSOLAIRE	12/03/2004	1 313,21	1 313,21	0,00	0,00	
3735	21880000000	1050	2 PORTES ANTI SQUAT TORJMAN	27/02/2004	1 082,38	1 082,38	0,00	0,00	
3736	21880000000		FOURNITURE ET POSE PLAQUE	22/01/2008	7 552,48	7 552,48	0,00	0,00	
3737	21880000000		FOURNITURE ET POSE PARABOLE	11/03/2008	581,00	581,00	0,00	0,00	
3738	21880000000		CREATION LOCAL CE	01/12/2009	3 979,36	3 979,36	0,00	0,00	
3739	21880000000		18 STORES VENITIEN	26/11/2009	4 892,96	4 892,96	0,00	0,00	
3740	21880000000		CREATION CLOISON SIEGE	26/11/2009	3 452,13	3 452,13	0,00	0,00	
3741	21880000000		SERRURES SIEGE	26/10/2009	140,65	140,65	0,00	0,00	
3742	21880000000		CREATION LOCAL ARCHIVE	18/06/2009	4 325,35	4 325,35	0,00	0,00	
3743	21880000000		CREATION BUREAU SERVICE MARCHES	06/04/2009	3 211,64	3 211,64	0,00	0,00	
3744	21880000000		CREATION LOCAL GARDIEN CACHIN	26/10/2009	5 495,07	5 495,07	0,00	0,00	
3745	21880000000		AMENAGEMENT MAGASIN	01/10/2009	2 402,00	2 402,00	0,00	0,00	
3746	21880000000		BARRE ATTACHE MOTOS	24/02/2009	4 410,00	4 410,00	0,00	0,00	
3747	21880000000		PLATINE RJ45 SIEGE	17/02/2009	1 494,56	1 494,56	0,00	0,00	
3748	21880000000		ACQUISITION CLIMATISEUR FUJITSU	26/04/2012	5 344,33	5 344,33	0,00	0,00	
3749	21880000000		ALARME SIEGE	05/03/2012	17 102,80	17 102,80	0,00	0,00	
3750	21880000000		LOGE CENTRALE LANGEVIN - C01-Structure	25/02/2015	12 767,70	10 021,77	0,00	2 745,93	
3751	21880000000		Transf. loge Bat H loge gardien Cachin - C01-Structure	14/12/2015	5 362,50	3 775,79	0,00	1 586,71	
3752	21880000000		CMPP Cachin - C01-Structure	30/10/2015	71 337,81	48 509,70	0,00	22 828,11	
3753	21880000000	15342	Armoire de maitien en température-Fourniture& pose	16/04/2020	2 891,16	784,19	0,00	2 106,97	
3754	21880000000	4608	TOTEM DELEG DU PSG	06/02/2012	430,56	430,56	0,00	0,00	
3755	21880000000	4895	Fabrication+installat° plaques des loges à Dugny	11/05/2012	6 476,16	6 476,16	0,00	0,00	
3756	21880000000	4896	Fabrication+installat° plaques des loges au PSG	11/05/2012	4 625,83	4 625,83	0,00	0,00	
3757	21880000000	4921	TOTEM + Plaque en plexi	08/06/2012	710,99	710,99	0,00	0,00	
3758	21880000000	4929	TOTEM + Plaques des loges de la délégation 61	21/06/2012	4 625,83	4 625,83	0,00	0,00	
3759	21880000000	4940	TOTEM-Plaques de loges delegation de bobigny	17/07/2012	308,39	308,39	0,00	0,00	
3760	21880000000	4943	TOTEM + SIGNALETIQUE LOGES STAINS	06/09/2012	5 937,96	5 937,96	0,00	0,00	
3761	21880000000	4944	TOTEM + SIGNALETIQUE LBM	22/08/2012	2 325,57	2 325,57	0,00	0,00	
3762	21880000000	4961	Fabrication+installation plaques loge Vitaneuse	26/10/2012	4 009,05	4 009,05	0,00	0,00	
3763	21880000000	4987	TOTEM-Loges délég Rosny sous bois	31/12/2012	6 476,16	6 476,16	0,00	0,00	
3764	21880000000	4988	TOTEM-Loges délég BOBIGNY	31/12/2012	1 850,33	1 850,33	0,00	0,00	
3765	21880000000	6189	TOTEM GAMME ANTARES + ENSEMBLE SIGNALETIQUE	22/08/2006	4 413,24	4 413,24	0,00	0,00	
3766	21880000000	7402	BANDEAUX POINT D'ACCUEIL ET DELEG DUGNY	01/01/2010	10 984,21	10 984,21	0,00	0,00	
3767	21880000000	8125	AIC - TOTEM POUR POINT D'ACCUEIL	18/05/2010	6 274,31	6 274,31	0,00	0,00	
3768	21880000000	8765	AIC - TOTEM Tour Verlaine	23/06/2010	352,74	352,74	0,00	0,00	
3769	21880000000	9093	TOTEM + SIGNALETIQUES 6 DELEG	26/08/2009	63 677,06	63 677,06	0,00	0,00	
3770	21880000000	9094	TOTEM + SIGNALETIQUE DELEG STAINS	26/08/2009	5 408,96	5 408,96	0,00	0,00	
3771	21880000000	9761	ARMOIRE REFRIGEREES REF REFR830	03/08/2015	41 328,00	41 328,00	0,00	0,00	
				TOTAL	**13 704 088,62**	**12 448 790,25**	**0,00**	**1 255 298,38**	

(a) Reprendre la ventilation du plan comptable.
(b) Date d'acquisition ou de mise en service.

DocuSign Envelope ID: 050AEFB8-07BE-431D-B315-39E8AF91D18C
Copyright © Salvia Développement

IMMOBILISATIONS CORPORELLES EN COURS

ANNEXE VII

2312 - TERRAINS

Fiche n°10

	N° D'INVENTAIRE	IDENTIFICATION DU TERRAIN	SURFACE EN M2	DEPENSES COMPTABILISEES			CUMUL DES DEPRECIATIONS	OBSERVATIONS
				AU COURS DES EXERCICES ANTERIEURS	AU COURS DE L'EXERCICE (a)	TOTAL (4+5)		
	1	2	3	4	5	6	7	8
1	13	Régul foncière	5,00	0,00	0,00	0,00	0,00	
2	746CN	TC.TB-Romainville-Vassou	0,00	0,00	0,00	0,00	0,00	
3	66CN	TB- CN FRANKLIN	0,00	236 547,87	(691,32)	235 856,55	0,00	
4	143RU2	TC-TB-STAINS - CSL - Ilot Sasaki	1,00	0,00	0,00	0,00	0,00	
5	131CN	TC.TB - PAVILLONS S/BOIS - CN Canal individuels	0,00	0,00	0,00	0,00	0,00	
6	195CN2	TC.TB - STAINS - Andréas	0,00	0,00	0,00	0,00	0,00	
7								
8								
9								
10								
			TOTAL	**236 547,87**	**(691,32)**	**235 856,55**	**0,00**	

(a) Uniquement pour les immobilisations non terminées à la fin de l'exercice.

Copyright © Salvia Développement
DocuSign Envelope ID: 050AEFB8-07BE-431D-B315-39E8AF91D18C

11 - IMMOBILISATIONS CORPORELLES EN COURS (SUR SOL PROPRE)

ANNEXE VII

Fiche n°11

231311 - IMMEUBLES DE RAPPORT
231315 - BÂTIMENTS ADMINISTRATIFS
231318 - AUTRES ENSEMBLES IMMOBILIERS
23138 - VOIRIES, RESEAUX DIVERS & OUVRAGES D'INFRASTRUCTURE

	N° de compte	N° d'inventaire	Désignation et situation des immeubles	Nombre de logements prévus (a)	Nature d'opération (C ou I) (b)	Date de début des travaux (c)	Date prévue de fin des travaux (d)	Dépenses comptabilisées			Cumul des dépréciations	Observations
								Au cours des exercices antérieurs	Au cours de l'exercice (e)	Total		
	1	2	3	4	5	6	7	8	9	10 (8+9)	11	12
1	23131101000	B1009421	TC - C - BOBIGNY - G Dimitrov - refect etanch pkg	0	I			0,00	0,00	0,00	0,00	
2	23131101000	B1011621	TC - C - LES LILAS - Les sentes - rect° etanch mul	0	I			0,00	0,00	0,00	0,00	
3	23131101000	133RH23	TC - RH - PSG - H. sellier - coll T3	0	I			2 687 717,71	5 613 149,83	8 300 867,54	0,00	
4	23131101000	66CN	TC - CN - PSG - Franklin	0	C			166 186,75	12 777,33	178 964,08	0,00	
5	23131101000	11972	ACQ-LE BLANC MESNIL-Casanova A3	0	C			0,00	0,00	0,00	0,00	
6	23131101000	11973	ACQ-LE BLANC MESNIL-Casanova C1	0	C			0,00	0,00	0,00	0,00	
7	23131101000	11974	ACQ-LE BLANC MESNIL-Casanova E1	0	C			0,00	0,00	0,00	0,00	
8	23131101000	047RU1-1	TC-RH-STAINS-Cité la prêtresse	0	I			1 073 570,87	4 945 371,08	6 018 941,95	0,00	
9	23131101000	617RH1	TC.RH - LE BLANC MESNIL - PASTEUR 1	0	I			252 591,24	1 696 755,20	1 949 346,44	0,00	
10	23131101000	617RU1	TC.RESID - LE BLANC MESNIL - PASTEUR 1	0	I			93 440,22	365 113,38	458 553,60	0,00	
11	23131101000	618RH1	TC.REHAB - LE BLANC MESNIL - PASTEUR 2	0	I			103 171,03	693 040,87	796 211,90	0,00	
12	23131101000	618RU1	TC.RESID - LE BLANC MESNIL - PASTEUR 2	0	I			27 910,70	50 578,27	78 488,97	0,00	
13	23131101000	703RU1	TC-CN-Romainville-Tour Maraichère	0	C			0,00	0,00	0,00	0,00	
14	23131101000	B0311206	TA-RH-Cité Drancy La muette	0	I			0,00	0,00	0,00	0,00	
15	23131101000	12439	TA-Diverses cités-Installations Téléalarmes	0	I			0,00	0,00	0,00	0,00	
16	23131101000	00710RH1	RH-Romainville-De Gaulle Tour 3 à 6	0	I			0,00	0,00	0,00	0,00	
17	23131101000	651RU	TC - RS - NSM - Esplanade Melun	0	I			49 540,75	15 116,69	64 657,44	0,00	
18	23131101000	C1301821	TC.C - STAINS - A. Lurçat - Solaire thermique - C03-Chauf. Coll	0	I			31 697,40	0,00	31 697,40	0,00	
19	23131101000		INTERPHONIE GAGARINE	0	I			0,00	0,00	0,00	0,00	
20	23131101000		ANRU - 84 HUSSON	0	C			0,00	0,00	0,00	0,00	
21	23131101000		ANRU - 7/11 HUSSON	0	C			0,00	0,00	0,00	0,00	
22	23131101000		ANRU - 42 VERDUN	0	C			0,00	0,00	0,00	0,00	
23	23131101000		ANRU - 10/12 BARUSSE, AVENUE DE LA REPUBLIQUE	0	C			0,00	0,00	0,00	0,00	
24	23131101000		ANRU - MISSION DE PILOTAGE	0	I			0,00	0,00	0,00	0,00	
25	23131101000		ANRU - DEMOL AVANCES	0	I			0,00	0,00	0,00	0,00	
26	23131101000		REMPLACEMENT CHAUDIERES PATRIMOINE	0	I			0,00	0,00	0,00	0,00	
27	23131101000		ANRU - REHAB BAT K	0	I			0,00	0,00	0,00	0,00	
28	23131101000		DUCLOS ASSAINISSEMENT RESAUX	0	C			0,00	0,00	0,00	0,00	
29	23131101000		162 REPUBLIQUE	0	C			0,00	0,00	0,00	0,00	
30	23131101000		99/115 ST GERMAIN - fiche complmentaire	0	C			0,00	0,00	0,00	0,00	
31	23131101000		PRIVATISATION PARKING CACHIN	0	I			0,00	0,00	0,00	0,00	
32	23131101000	748CN	ETUDE DU DEVENIR DE LA CITE DE GAULLE	0	I			0,00	0,00	0,00	0,00	
33	23131101000		RENOVATION CHAUFFERIE DE GAULLE	0	I			0,00	0,00	0,00	0,00	
34	23131101000		ETANCHEITE TERRASSE GAGARINE TR 2013	0	I			0,00	0,00	0,00	0,00	
35	23131101000		IMMO EN COURS A ANALYSER	0	I			0,00	0,00	0,00	0,00	
36	23131101000		RESIDENCE BELLEVUE	0	I			0,00	0,00	0,00	0,00	
37	23131101000		CACHIN - TOUR MARAICHERE	0	C			0,00	0,00	0,00	0,00	
38	23131101000		PARAT - COLONNE EDF	0	I			0,00	0,00	0,00	0,00	
39	23131101000		PATRIMOINE - MATS	0	I			0,00	0,00	0,00	0,00	
40	23131101000	746CN	GAGARINE CN Projet Urbain Etudes	0	I			0,00	0,00	0,00	0,00	
41	23131101000	00709RH1	RH - ROMAINVILLE - GAGARINE Réhabilitation Tour A	0	I			761 483,11	472 654,42	1 234 137,53	0,00	
42	23131101000	79RU	RU - EPINAY S/SEINE - ILOT MARCHE	0	I			435 873,05	2 514 940,65	2 950 813,70	0,00	
43	23131101000	176RU2	RU - PIERREFITTE - Rue de Paris	0	I			52 326,97	0,00	52 326,97	0,00	
44	23131101000	112RH1	RH - DRANCY - LA Muette	0	I			133 885,35	111 689,90	245 575,25	0,00	
45	23131101000	55RH1	RH - ILE ST DENIS	0	I			71 661,87	42 776,48	114 438,35	0,00	
46	23131101000	708RH1	RH - ROMAINVILLE - Parat	0	I			98 198,28	218 102,46	316 300,74	0,00	
47	23131101000	C1900022	TA-Divers Cités - Rénovation chaufferie	0	I			0,00	0,00	0,00	0,00	
48	23131101000	C1905222	TA-ST OUEN - Pasteur-suppression VMC gaz	0	I			0,00	0,00	0,00	0,00	
49	23131101000	C1913421	TA-PANTIN-Les Auteurs- Amélioration ventilation	0	I			570 483,35	2 168,38	572 651,73	0,00	
50	23131101000	C1970121	TA-ROMAINVILLE -Langevin - Remp chaudières	0	I			96 030,06	34 954,80	130 984,86	0,00	
51	23131101000	E1963621	TA-LIVRY GARGAN-Gal Leclerc 1- clôture, éclairage	0	I			35 748,58	2 739,60	38 488,18	0,00	
52	23131101000	ET05	ET05 NPNRU- CSL	0	I			15 000,00	0,00	15 000,00	0,00	
53	23131101000	ET06	ET06 NPNRU-LA PRETRESSE	0	I			20 748,00	0,00	20 748,00	0,00	
54	23131101000	ET09	ET09 NPNRU-MAIL DE FONTENAY	0	I			90 376,95	0,00	90 376,95	0,00	
55	23131101000	ET12	ET12 NPNRU- BOURNONVILLE	0	I			20 522,50	55 061,42	75 583,92	0,00	
56	23131101000	ET15	ET15 NPNRU- ILOT DU MARCHE	0	I			10 768,00	0,00	10 768,00	0,00	
57	23131101000	ET16	ET16 NPNRU-ORGEMONT	0	I			18 744,00	9 480,00	28 224,00	0,00	
58	23131101000	ET20	ET20 NPNRU- ABREUVOIR	0	I			23 714,04	0,00	23 714,04	0,00	
59	23131101000	ET21	ET21 NPNRU -ABREUVOIR	0	I			112 833,16	0,00	112 833,16	0,00	
60	23131101000	ET26	ET26 NPNRU-ELUARD	0	I			20 640,00	0,00	20 640,00	0,00	
61	23131101000	ET27	ET27 NPNRU-NOUE CAILLET	0	I			12 402,00	0,00	12 402,00	0,00	
62	23131101000	ET31	ET31 NPNRU-GAGARINE	0	I			0,00	0,00	0,00	0,00	
63	23131101000	ET35	ET35 NPNRU-FRICHE CARCO	0	I			1 366,40	0,00	1 366,40	0,00	
64	23131101000	ET36	ET36 NPNRU-BELLASTOCK	0	I			23 095,20	0,00	23 095,20	0,00	
65	23131101000	328VEFA	BOBIGNY ZAC ECOCITE328VEFA	0	C			165 997,68	0,00	165 997,68	0,00	
66	23131101000	639RU1	RU - LA POUDRERIE - LIVRY GARGAN	0	I			82 056,33	97 373,29	179 429,62	0,00	
67	23131101000	124RH	RH - NLS - Pierre Feuillère	0	I			348 389,73	72 463,84	420 853,57	0,00	
68	23131101000	0184RH1	RH - LBM - Pierre Semard	0	I			148 439,42	42 094,50	190 533,92	0,00	
69	23131101000	023RH1	RH - MONTFERMEIL - LES ORMES	0	I			56 192,58	455 264,51	511 457,09	0,00	
70	23131101000	046RH2	RH - DUGNY - PAUL LANGEVIN Réseau Chauffage	0	I			771 061,14	(771 061,14)	0,00	0,00	

DocuSign Envelope ID: 050AEFB8-07BE-431D-B315-39E8AF91D18C

Copyright © Salvia Développement

71	23131101000	0505RU31	RH BOBIGNY ABREUVOIR LOT3 SERPENTIN	0	I			84 512,82	683 927,03	768 439,85	0,00	
72	23131101000	070RH1	RH BOBIGNY - A RIMBAUD	0	I			105 654,45	586 426,45	692 080,90	0,00	
73	23131101000	0712RH1	RH - RMV - TRIOLET	0	I			107 955,54	163 193,29	271 148,83	0,00	
74	23131101000	088RH1	RH - MONTFERMEIL - BOIS DE l'HERMITAGE	0	I			111 235,06	1 026 282,73	1 137 517,79	0,00	
75	23131101000	090RH1	RH - NLG - GARCIA LORCA	0	I			143 074,93	113 915,05	256 989,98	0,00	
76	23131101000	097RH1	RH - LE RAINCY - LES TOURELLES	0	I			4 103,00	0,00	4 103,00	0,00	
77	23131101000	632RH1	RH - PSG - DANTON	0	I			18 291,41	0,00	18 291,41	0,00	
78	23131101000	A2007621	C-AULANY S/BOIS - RPA Les Cèdres - Remp Asc	0	I			13 620,00	4 041,06	17 661,06	0,00	
79	23131101000	B2000021	C- NSM-Duguay Trouin - Renov Asc	0	I			1 277 061,44	42 889,09	1 319 950,53	0,00	
80	23131101000	B2003221	C-VILLETANEUSE - V.Hugo - Remp Chaudière VMC	0	I			294 179,14	84 774,68	378 953,82	0,00	
81	23131101000	B2064321	C-MONTFERMEIL- Bvd Hardy - RS parking Men Ext	0	I			54 923,37	(28 372,38)	26 550,99	0,00	
82	23131101000	B2070722	C-RMV-Amitié - Remp Menuiserie Ext	0	I			28 120,30	107 392,58	135 512,88	0,00	
83	23131101000	C1904021	C-EPINAY- Ilot gendarmerie - Remp chaudière VMC	0	I			0,00	0,00	0,00	0,00	
84	23131101000	00015RH1	RH BOBIGNY CHEMIN VERT	0	I			166 424,52	418 771,98	585 196,50	0,00	
85	23131101000	000532RU	RH PAVILLON SB ARISTIDE BRIAND	0	I			82 029,77	233 879,80	315 909,57	0,00	
86	23131101000	0004RH1	RH-AUBERVILLIERS-PRESSENSE	0	I			0,00	10 560,00	10 560,00	0,00	
87	23131101000	00612RH1	RH-BM-LA FONTAINE	0	I			10 534,70	0,00	10 534,70	0,00	
88	23131101000	00610RH1	RH-BM-JEAN BOUIN	0	I			15 433,00	0,00	15 433,00	0,00	
89	23131101000	0111RH1	RH-DRANCY-PAUL BERT	0	I			37 829,97	11 495,00	49 324,97	0,00	
90	23131101000	0156RH1	RH-DRANCY-SOUBIRAN	0	I			54 592,74	29 205,00	83 797,74	0,00	
91	23131101000	093RH1	RH-VILLEPINTE-FONTAINE MALLET	0	I			91 817,98	83 545,33	175 363,31	0,00	
92	23131101000	27RH1	RH-ST OUEN-CHARLES SCHMIDT	0	I			627 412,11	34 677,50	662 089,61	0,00	
93	23131101000	500RU11	RH-BM-BOURNONVILLE	0	I			44 101,85	158 623,92	202 725,77	0,00	
94	23131101000	501RU11	RH-BONDY-NOUE CAILLET	0	I			12 425,94	212 370,45	224 796,39	0,00	
95	23131101000	047RU1-2	TC-RS-STAINS-cité la prêtresse	0	I			92 338,17	196 295,23	288 633,40	0,00	
96	23131101000	500RU11	RS-BM-BOURNONVILLE	0	I			0,00	7 388,69	7 388,69	0,00	
97	23131101000	000532RU	CN PAVILLON SB ARISTIDE BRIAND	0	C			9 724,00	11 000,00	20 724,00	0,00	
98	23131101000	B2001223	RH-VILLETANEUSE Allende-Réfection étanchéité	0	I			249 971,01	287 662,12	537 633,13	0,00	
99	23131101000	B2041122	C - N.PLAISANCE - J Jaures -Raval. Façade ITE	0	I			20 565,96	11 506,23	32 072,19	0,00	
100	23131101000	B2062921	C-LA COURNEUVE - Orme Seul 3 - Bouclage ECS + recy	0	I			29 192,43	2 012,29	31 204,72	0,00	
101	23131101000	B2071721	C-OSERAIES -Remp. chaudières ind.+ isolation fac	0	I			17 424,00	2 555,00	19 979,00	0,00	
102	23131101000	049RH1	REHAB-STAINS-LES HUCAILLES	0	I			7 469,00	24 171,84	31 640,84	0,00	
103	23131101000	143RU663	CCE-STAINS-Square Molière	0	I			60 575,98	21 384,08	81 960,06	0,00	
104	23131101000	C2120421	Travaux d'urgences 2021 chauffages - 0204	0	I			19 159,69	0,00	19 159,69	0,00	
105	23131101000	C2122321	Travaux d'urgences 2021 chauffages - 0223	0	I			272 184,91	(78 100,00)	194 084,91	0,00	
106	23131101000	C2100524	Travaux d'urgences 2021 chauffages - 0005	0	I			45 276,53	0,01	45 276,54	0,00	
107	23131101000	C2101222	Travaux d'urgences 2021 chauffages - 0012	0	I			228 798,84	(486,60)	228 312,24	0,00	
108	23131101000	C2108821	Travaux d'urgences 2021 chauffages - 0088	0	I			15 447,92	(15 447,92)	0,00	0,00	
109	23131101000	C2153121	Travaux d'urgences 2021 chauffages - 0531	0	I			16 168,94	21,00	16 189,94	0,00	
110	23131101000	C2121022	Travaux d'urgences 2021 Ascenseurs - 0210	0	I			370 810,00	(29 900,00)	340 910,00	0,00	
111	23131101000	0505RU11	RH BOBIGNY ABREUVOIR LOT1 SATELLITES	0	I			21 100,00	283 264,96	304 364,96	0,00	
112	23131101000	0505RU12	RS BOBIGNY ABREUVOIR LOT1 SATELLITES	0	I			10 550,02	46 752,78	57 302,80	0,00	
113	23131101000	0505RU21	RH BOBIGNY ABREUVOIR LOT2 TOURS	0	I			26 375,00	286 050,66	312 425,66	0,00	
114	23131101000	0505RU22	RS BOBIGNY ABREUVOIR LOT2 TOURS	0	I			2 743,00	51 551,83	54 294,83	0,00	
115	23131101000	0505RU41	RS ABREUVOIR LOT3 SERPENTIN	0	I			7 722,60	87 890,89	95 613,49	0,00	
116	23131101000	0505RU41	RH ABREUVOIR LOT4 TRIPODES	0	I			26 375,00	363 117,69	389 492,69	0,00	
117	23131101000	0505RU42	RS ABREUVOIR LOT4 TRIPODES	0	I			10 634,40	108 824,79	119 459,19	0,00	
118	23131101000	414RU21	RH-LA COURNEUVE- Musset Facades	0	I			35 120,95	122 020,75	157 141,70	0,00	
119	23131101000	B2170421	C - ROMAINVILLE - ORADOUR - Réfection colonnes	0	I			12 771,00	147 580,62	160 351,62	0,00	
120	23131101000	B2101523	BOBIGNY-Chemin Vert-Rplt du réseau de chauffage	0	I			0,00	82 477,45	82 477,45	0,00	
121	23131101000	B2002421	Jeu d'Arc / A. France - Rplt chaudières ind gaz i	0	I			1 157,61	15 958,63	17 116,24	0,00	
122	23131101000	C2113621	Paul Cavaré - Suppression VMC Gaz chaudière	0	I			71,20	981,70	1 052,90	0,00	
123	23131101000	C2171621	République - Remplacement des chaudières	0	I			267,19	3 683,38	3 950,57	0,00	
124	23131101000	00087RH1	Réhabilitation ILOT CARNOT	0	I			1 700,00	24 187,58	25 887,58	0,00	
125	23131101000	063RH1	Réhabilitation Anatole France	0	I			900,00	22 387,22	23 287,22	0,00	
126	23131101000	B2000023	Multi cité - Instal Video Parking	0	I			0,00	0,00	0,00	0,00	
127	23131101000	B2165121	Esplanade de Melun - Depl transfo EDF + Aménag.	0	I			0,00	71 591,90	71 591,90	0,00	
128	23131101000	C2103321	Lucien Noël - Suppression VMC Gaz chaudière indivi	0	I			9 680,00	48 974,68	58 654,68	0,00	
129	23131101000	B2104521	DUGNY L'Eguiller Contrôle d'accès	0	I			69 269,86	0,00	69 269,86	0,00	
130	23131101000	ET37	Etude NPNRU Les 4 tours	0	I			42 514,56	0,00	42 514,56	0,00	
131	23131101000	0519RU11	SEMISO - Rehab Resid Marcel CACHIN	0	I			3 000,00	1 293,60	4 293,60	0,00	
132	23131101000	B2000501	Alcide ORBIGNY - Ravalement + isolation	0	I			8 250,00	26 104,65	34 354,65	0,00	
133	23131101000	00018RU1	REHAB Stains Lurçat Boin	0	I			0,00	28 063,00	28 063,00	0,00	
134	23131101000	D2265721	C-VILLEPINTE R. BALLANGER Création Portes Park	0	I			0,00	12 191,10	12 191,10	0,00	
135	23131101000	D2218621	C- stains le P Cours 8 Etancheite térasses	0	I			0,00	13 970,00	13 970,00	0,00	
136	23131101000	D2218621	C- LILAS-SENTES-Bornes Hydrauliques	0	I			0,00	10 615,00	10 615,00	0,00	
137	23131101000	D2210621	C-MONTFERMEIL B MORISOT-Cezanne PGS	0	I			0,00	12 522,95	12 522,95	0,00	
138	23131101000	D2209321	C-VILLEPINTE F.MALLET -Rempl Portes Parking	0	I			0,00	9 405,00	9 405,00	0,00	
139	23131101000	C2262522	C- CLICHY S/B Aqueduc Chaudiere hygia ECS	0	I			0,00	107 642,74	107 642,74	0,00	
140	23131101000	C2214521	C PRE ST GERVAIS-Le Belvedere-Rempl surpressseur	0	I			0,00	15 473,84	15 473,84	0,00	
141	23131101000	C2165122	C-NEUILLY S/M ESP. DE MELUN-Refection VMC	0	I			0,00	9 891,68	9 891,68	0,00	
142	23131101000	B2164721	NEUILLY S/MARNE 11 NOV	0	I			0,00	24 037,75	24 037,75	0,00	
143	23131101000	B2161921	C- LE BLANC MESNIL-Cloture porte parking	0	I			0,00	69 651,94	69 651,94	0,00	
144	23131101000	B2142022	C-LA COURNNEUVE CURIE	0	I			0,00	38 225,03	38 225,03	0,00	
145	23131101000	B2141921	C- LA COURNEUVE BRAQUE -Refection Sols PC	0	I			0,00	30 861,99	30 861,99	0,00	
146	23131101000	B2103622	C-VILLETANEUSE M.Grandcoing	0	I			0,00	10 266,72	10 266,72	0,00	
147	23131101000	B2013821	C-SAINT OUEN Adrien Lesesne-Réf Sanit Logt ECS C	0	I			0,00	72 658,58	72 658,58	0,00	
148	23131101000	A2270921	C-ROMAINVILLE GAGARINE Rempl Ascenseurs	0	I			0,00	17 377,92	17 377,92	0,00	
149	23131101000	0711RH1	REHAB-ROMAINVILLE J.DUCLOS	0	I			0,00	60 907,20	60 907,20	0,00	
150	23131101000	B2103421	C-DUGNY Salvador Allende-Clt Acces	0	I			0,00	17 386,60	17 386,60	0,00	
151	23131101000	0636RH1	REHAB- LIVRY GARGAN G. Leclerc	0	I			0,00	172 796,80	172 796,80	0,00	
152	23131101000	C2262922	C-CLICHY S/BOIS Renovation chaufferie	0	I			0,00	5 806,21	5 806,21	0,00	
153	23131101000	D2219521	C-STAINS - Reamenagement Es. vert	0	I			0,00	35 406,91	35 406,91	0,00	
154	23131101000	B2103222	C-Villetaneuse-Refection étancheité Balcon	0	I			0,00	51 531,70	51 531,70	0,00	
155	23131101000	D2200031	C- Locaux Aubervilliers	0	I			0,00	14 832,00	14 832,00	0,00	
156	23131101000	000660RU	REHAB- RU ORGEMENT	0	I			0,00	31 342,40	31 342,40	0,00	

Copyright © Salvia Développement
DocuSign Envelope ID: 050AEFB8-07BE-431D-B315-39E8AF91D18C

157	23131101000	000660RU	RESID RU ORGEMENT	0	I			0,00	8 618,40	8 618,40	0,00	
158	23131101000	0116RH1	RH LES SENTES	0	I			0,00	11 546,02	11 546,02	0,00	
159	23131101000	0137RH1	REHAB PRE GENTIL	0	I			0,00	5 040,00	5 040,00	0,00	
160	23131101000	C2217721	C-Rénovtion chaufferie	0	I			0,00	2 117,50	2 117,50	0,00	
161	23131101000	A2220522	c- Aménagement Zone Stockage	0	I			0,00	135 836,53	135 836,53	0,00	
162	23131101000	00034RH1	RH-Réhabilitation Cité Salvador Allende	0	I			0,00	11 880,00	11 880,00	0,00	
163	23131101000	A2221122	Création Boxage Parking Cité Charles Peguy	0	I			0,00	87 146,64	87 146,64	0,00	
164	23131101000	D2250221	C-TA2250221 Rénovation Parement	0	I			0,00	42 180,29	42 180,29	0,00	
165	23131101000	D2220523	C TA2220523 Assain Horiz EU EV	0	I			0,00	85 426,24	85 426,24	0,00	
166	23131101000	00120RH1	REHAB- RPA Voltaire	0	I			0,00	13 090,00	13 090,00	0,00	
167	23131101000	D2200028	C-TA2200028 Rempl Controle Accès	0	I			0,00	82 260,23	82 260,23	0,00	
168	23131101000	D2200030	C- Dugny Etanchéité terrasses	0	I			0,00	24 740,10	24 740,10	0,00	
169	23131101000	D2214021	C- Stains - Interphonie	0	I			0,00	8 440,00	8 440,00	0,00	
170	23131101000	D2271621	C-Cité République Etanchéité Terrasses	0	I			0,00	32 510,54	32 510,54	0,00	
171	23131101000	D2211321	Fermeture jardin et aménagements (parkings ? Aires	0	I			0,00	4 697,00	4 697,00	0,00	
172	23131101000	D2220521	TA2220521 Rénovation EU Extér	0	I			0,00	6 142,40	6 142,40	0,00	
173	23131101000	D2221121	TA2221121 Portail Barrière Lev	0	I			0,00	24 668,01	24 668,01	0,00	
174	23131101000	000233CN	CN ZAC des Tartres Lot 27S-Sta	0	C			0,00	288 543,00	288 543,00	0,00	
175	23131101000	000234AA	Acqu.-amélio- Col.Fabien-Stain	0	C			0,00	140 147,44	140 147,44	0,00	
176	23131101000	D2200026	TA2200026 Rempl Chaudière stains	0	I			0,00	325 489,66	325 489,66	0,00	
177	23131101000	000509CN	CN Les Equerres - Bobigny	0	C			0,00	115 155,64	115 155,64	0,00	
178	23131101000	B2262621	Amélioration VMC et renouvelement d'air	0	I			0,00	5 667,75	5 667,75	0,00	
179	23131101000	D2200029	Raval. Chaudière Ind terrasse Video div. DUGNY	0	I			0,00	2 348,43	2 348,43	0,00	
180	23131101000	C2220921	TA2220921 Ventilation sys hyb	0	I			0,00	4 504,85	4 504,85	0,00	
181	23131101000	A2100026	TA2100026 Vidéo Protection DIvers Cités	0	I			0,00	17 600,00	17 600,00	0,00	
182	23131101000	107RU15	RESID -Refection parking B4E (Suite Démol B5)	0	I			0,00	467,50	467,50	0,00	
183	23131101000	B2104421	C-Amélioration de la VMC passage en hygro A	0	I			0,00	14 784,00	14 784,00	0,00	
184	23131101000	A1920721	C-video protection portail Cité Max jacob	0	I			0,00	7 021,03	7 021,03	0,00	
185	23131101000	26	C- tele surveillance	0	I			0,00	64 073,57	64 073,57	0,00	
186	23131101000	137AM21	C-Amenagt Pré Gentil	0	I			0,00	446 538,68	446 538,68	0,00	
187	23131101000	63	Agence de Stains -Barriere sécurisation	0	I			0,00	121,39	121,39	0,00	
188	23131101000	ET38	ETUDE DMO ENCOURS	0	C			0,00	578 702,87	578 702,87	0,00	
189	23131101000	032RU2	TC.RESID - VLT - Victor Hugo-neutralisé	0	I			0,00	0,00	0,00	0,00	
190	23131101000	101RU104	TC.CN - MONTFERMEIL - Berthe Morisot phase 1	0	C			0,00	0,00	0,00	0,00	
191	23131101000	131CN	TC.CN - PAVILLONS S/BOI - Canal indivuduel	0	C			0,00	0,00	0,00	0,00	
192	23131101000	176RU11	TC.RH - PIERREFITTE - Rue de paris	0	I			337 391,75	0,00	337 391,75	0,00	
193	23131101000	C1000421	TC.C - AUBERV - F. Préssensé - Solaire thermique	0	I			0,00	0,00	0,00	0,00	
194	23131101000	C1301821	TC.C - STAINS - A. Lurçat - Solaire thermique	0	I			(31 697,40)	0,00	(31 697,40)	0,00	
195	23131101000	C1110522	TC.C BOBIGNY - L'Abreuvoir - Solaire thermique	0	I			0,00	0,00	0,00	0,00	
196	23131101000	C0417602	TC.C - PIERREFITE - Rue Paris - Instal chauf indiv	0	I			0,00	0,00	0,00	0,00	
197	23131101000	503CN2	TC.CN - BONDY - Léon Blum - Commerces	0	C			0,00	0,00	0,00	0,00	
198	23131101000	124RH1	TC.RH - NLS - P Feuillères - Réhab	0	I			0,00	0,00	0,00	0,00	
199	23131101000	0174C001	TC - Desnos Pierrefite	0	I			0,00	0,00	0,00	0,00	
200	23131101000	0123C001	PL - DPX - - NLG - Foyer Migrants	0	I			0,00	0,00	0,00	0,00	
201	23131101000	143RU66	TC.COM - STAINS - Ilot Moliere	0	C			0,00	0,00	0,00	0,00	
202	23131101000	0143C011	Op abandonnée CSL Stains 0314310	0	C			0,00	0,00	0,00	0,00	
203	23131101000	B0210801	TC.C - BOBIGNY - P Eluard - Imperméa facades	0	I			0,00	0,00	0,00	0,00	
204	23131101000	B0211601	TC.C - LES LILAS - Sentes - Imperméab. façades	0	I			0,00	0,00	0,00	0,00	
205	23131101000	B0509301	TC.C - VILLEPINTE - F.Mallet - Etud refec° verrier	0	I		31/12/2011	0,00	0,00	0,00	0,00	
206	23131101000	195CN2	TC.COM - STAINS - Andréas	0	C			0,00	0,00	0,00	0,00	
207	23131101000	D64-2008	NE PAS UTILISER ET NE PAS SUPPRIMER FICHE 5145	0	C			0,00	0,00	0,00	0,00	
208	23131101000	419RU14	TC.CN - LA COURNEUVE - Braque 5 Pavillons	0	C			0,00	0,00	0,00	0,00	
209	23131101000	105RU1	TC.RH BOBIGNY - L'Abreuvoir -	0	I			0,01	0,00	0,01	0,00	
210	23131101000	412RU11	TC.RH - LA COURNEUVE - Fontenay	0	I			0,00	0,00	0,00	0,00	
211	23131101000	413RU11	TC.RH - LA COURNEUVE - Fontenay 2	0	I			0,00	0,00	0,00	0,00	
212	23131101000	0501RU2	TC-RS-BONDY-La Noue Caillet- résidentialisation	0	I			37 295,33	20 465,95	57 761,28	0,00	
213	23131101000	B1415601	TC-C- DRANCY- J.Soubiran - façades	0	I			0,00	0,00	0,00	0,00	
214	23131501000	C138T022	TC-BA-St Ouen-A. Lesesne-Rempl ballon esc	0	I			0,00	0,00	0,00	0,00	
215	23131501000	14843	Amenagement Agence Dugny	0	C			668 262,94	0,00	668 262,94	0,00	
216	23131501000	B2000122	TA2000122 - Amgt Agence La Courneuve	0	C			74 357,75	0,00	74 357,75	0,00	
217	23131501000	B2000124	TA2000124 - Amgt RD Agence NSM	0	C			3 360,00	0,00	3 360,00	0,00	
218	23131501000	B2007021	TA2007021 - Amgt CRL LOC	0	C			623 041,98	637 106,55	1 260 148,53	0,00	
219	23131501000	00709RH1	Création agence Romainville	0	C			38 845,34	60 969,53	99 814,87	0,00	
220	23131501000	00651RU2	RU Esplanade Melun Amgt Locaux	0	C			2 954,00	0,00	2 954,00	0,00	
221	23131501000	A1906321	Video protec agcence STAINS	0	C			12 607,20	0,00	12 607,20	0,00	
222	23131501000	C2100021	Climatisation locaux administratifs	0	C			9 627,47	2 310,00	11 937,47	0,00	
223	23131501000	B2100025	Siège Bobigny Aménagement Plateaux	0	C			14 400,00	67 125,60	81 525,60	0,00	
224	23131501000	53	Aménagement siège 2018	0	C			0,00	68 393,13	68 393,13	0,00	
225	23131501000	65	65-Amgt Agence La Courneuve	0	C			0,00	932,80	932,80	0,00	
			TOTAL					**15 604 954,60**	**27 292 636,38**	**42 897 590,98**	**0,00**	

(a) Nombre de logements ou d'équivalents logements pour les foyers, résidences sociales et résidences pour étudiants.
(b) "C" pour les opérations de construction ou d'acquisition-amélioration, "I" pour les interventions sur le parc existant (additions ou remplacement de composant).
(c) Préciser la date de l'ordre de service.
(d) Préciser le mois et l'année.
(e) Uniquement pour les immobilisations non terminées à la fin de l'exercice.

Copyright © Salvia Développement

DocuSign Envelope ID: 050AEFB8-07BE-431D-B315-39E8AF91D18C

PARTICIPATIONS ET CREANCES RATTACHEES A DES PARTICIPATIONS

ANNEXE VII

271 - TITRES IMMOBILISES (Droit de propriété)
272 - TITRES IMMOBILISES (Droit de créance)

Fiche n° 15

	N° DE COMPTE	N° D'INVENTAIRE	NATURE DES VALEURS OU CREANCES	NOMBRE DE TITRES	VALEUR INITIALE		VALEUR DU MARCHE		CUMUL DES DEPRECIATIONS	OBSERVATIONS
					VALEUR UNITAIRE	TOTAL	VALEUR UNITAIRE	TOTAL		
	1	2	3	4	5A	5B	6A	6B	7	8
1	27200000000		SEQUANO	412	60,87	25 077,87	60,87	25 077,87		
2	27200000000		SEMECO	84	152,45	12 805,72	152,45	12 805,72		
3										
4										
5										
6										
7										
8										
9										
				TOTAL	**213,32**	**37 883,59**	**213,32**	**37 883,59**	**0,00**	

Copyright © Salvia Développement
DocuSign Envelope ID: 050AEFB8-07BE-431D-B315-39E8AF91D18C

16 - AUTRES IMMOBILISATIONS FINANCIERES

ANNEXE VII

Fiche n°16

274 - PRÊTS
276 - AUTRES CREANCES IMMOBILISEES (a)
278 - PRÊTS POUR ACCESSION

	N° DE COMPTE	N° D'INVENTAIRE	NATURE DES PRETS	MONTANT EN DEBUT D'EXERCICE	MOUVEMENT DE L'EXERCICE		MONTANT A LA FIN DE L'EXERCICE	CUMUL DES DEPRECIATIONS	VALEUR NETTE COMPTABLE (7-8)	OBSERVATIONS
					REALISATION	REMBOURSEMENT				
	1	2	3	4	5	6	7	8	9	10
1	2741		Prêts participatifs :							
2				*0,00*					*0,00*	
3				*0,00*					*0,00*	
4				*0,00*					*0,00*	
5				*0,00*					*0,00*	
6				*0,00*					*0,00*	
7			SOUS TOTAL :	0,00	0,00	0,00	0,00	0,00	0,00	
8										
9	2743		Prêts au personnel :							
10			*C/2748 - 1990 - CAFRP- fonds de roulement*	*162 358,20*			*162 358,20*		*162 358,20*	
11				*0,00*					*0,00*	
12				*0,00*					*0,00*	
13				*0,00*					*0,00*	
14				*0,00*					*0,00*	
15			SOUS TOTAL :	162 358,20	0,00	0,00	162 358,20	0,00	162 358,20	
16										
17										
18	**274**		**TOTAL**	**162 358,20**	**0,00**	**0,00**	**162 358,20**	**0,00**	**162 358,20**	
19										
20	2761		Autres créances immobilisées - créances diverses	0,00					0,00	
21										
22	**276**		**TOTAL**	**0,00**					**0,00**	
23										
24	2781		Prêts principaux	0,00	0,00	0,00	0,00	0,00	0,00	
25			*- PAP*	*0,00*					*0,00*	
26			*- HLM - A*	*0,00*					*0,00*	
27			*- Ventes HLM*	***0,00***					***0,00***	
28			*- Autres*	***0,00***					***0,00***	
29										
30	2782		Prêts complémentaires	0,00					0,00	
31										
32	**278**		**TOTAL**	**0,00**	**0,00**	**0,00**	**0,00**	**0,00**	**0,00**	
33										
34										
35			**TOTAL GENERAL**	**162 358,20**	**0,00**	**0,00**	**162 358,20**	**0,00**	**162 358,20**	

(a) Hors intérêts courus (comptes 2768)

Observations (noatamment sur les prêts qui font l'objet de dépréciations) :

Copyright © Salvia Développement
DocuSign Envelope ID: 050AEFB8-07BE-431D-B315-39E8AF91D18C

MOUVEMENTS DES COMPTES DE STOCKS D'IMMEUBLES DURANT L'EXERCICE

ANNEXE VII Bis

Fiche n°5

Comptes de stocks (en valeur brute)	Stocks en début d'exercice	Augmentations de l'exercice				Diminution de l'exercice		Stocks en fin d'exercice	Variations de stock
		Achats et coûts externes	Frais financiers	Coûts internes	Virement de poste à poste (a)	Virement de poste à poste (a)	Sorties des stocks (b)		
1	2	3	4	5	6	7	8	9	10 (9-2)
31 - TERRAINS A AMENAGER								**0,00**	**0,00**
331 - Lotissements et terrains en cours d'aménagement	41 298,06					41 298,06		0,00	(41 298,06)
332 - Opérations groupées, constructions neuves								0,00	0,00
333 - Opérations d'acquisition-réhabilitation-revente								0,00	0,00
334 - Constructions de maisons individuelles (CCMI)								0,00	0,00
337 - Autres travaux en cours								0,00	0,00
33 - IMMEUBLES EN COURS (net du 339)	**41 298,06**	**0,00**	**0,00**	**0,00**	**0,00**	**41 298,06**	**0,00**	**0,00**	**(41 298,06)**
351 - Lotissements et terrains aménagés								0,00	0,00
352 - Opérations groupées, constructions neuves								0,00	0,00
353 - Opérations d'acquisition, de réhabilitation, de revente								0,00	0,00
354 - Constructions de maisons individuelles (CCMI)								0,00	0,00
357 - Autres travaux achevés								0,00	0,00
358 - Logements temporairement loués	0,00	0,00	0,00	0,00	0,00	0,00	0,00	0,00	0,00
3581 - Location - accession								*0,00*	*0,00*
3582 et 3587 - Autres								*0,00*	*0,00*
35 - IMMEUBLES ACHEVES (net du 359)	**0,00**	**0,00**	**0,00**	**0,00**	**0,00**	**0,00**	**0,00**	**0,00**	**0,00**
37 - IMMEUBLES ACQUIS PAR RESOLUTION DE VENTE OU ADJUDICATION								**0,00**	**0,00**
TOTAL	**41 298,06**	**0,00**	**0,00**	**0,00**	**0,00**	**41 298,06**	**0,00**	**0,00**	**(41 298,06)**

(a) Y compris les virements en classe 2.
(b) Sorties de stocks lors de livraisons à l'acquéreur.

Copyright © Salvia Développement

DocuSign Envelope ID: 050AEFB8-07BE-431D-B315-39E8AF91D18C

Annexe VIII

1 - ETAT RECAPITULATIF DES EMPRUNTS

N° de compte	Libellés	Montant des ouvertures de crédit	Montant réalisés				Remboursements opérés						Montant net des dettes	Répartition de l'encours d'emprunts (en €)				Part de l'encours faisant l'objet d'opération de couverture (en €)	ACNE (h)
			Au cours des exercices antérieurs	Au cours de l'exercice		Total	Au cours des exercices antérieurs		Au cours de l'exercice		Total			Emprunts à taux indexés sur le livret A (f)	Emprunts à taux variables (f)	Emprunts à taux fixe (f)	Autres emprunts (g)		
				Réalisations	Diminutions (e)		Échéances	Rbts anticipés	Échéances	Rbts anticipés	Échéances	Rbts anticipés							
1	2	3	4	5	6	7 (4+5-6)	8	9	10	11	12 (8+10)	13 (9+11)	14 (7-12-13)	15	16	17	18	19	20
	PAR NATURE DE PRETEURS																		
162	**PARTICIPATION DES EMPLOYEURS A L'EFFORT DE CONSTRUCTION**	**95 971 050,67**	**87 503 863,67**	**5 792 660,00**	**0,00**	**93 296 523,67**	**37 900 763,99**	**101 181,69**	**2 864 307,57**	**0,00**	**40 765 071,56**	**101 181,69**	**52 430 270,42**	**6 419 422,46**	**0,00**	**12 329 808,51**	**33 546 975,63**	**0,00**	**916 472,96**
163	**EMPRUNTS OBLIGATAIRES**	**0,00**	**0,00**	**0,00**	**0,00**	**0,00**	**0,00**	**0,00**	**0,00**	**0,00**	**0,00**	**0,00**	**0,00**	**0,00**	**0,00**	**0,00**	**0,00**	**0,00**	**0,00**
164	**EMPRUNTS AUPRES DES ETABLISSEMENTS DE CREDIT**	**890 001 773,56**	**844 627 874,56**	**38 238 850,00**	**0,00**	**882 866 724,56**	**381 227 580,84**	**7 672 697,30**	**16 949 484,83**	**0,00**	**398 177 065,67**	**7 672 697,30**	**477 016 961,59**	**356 588 237,22**	**2 793 883,85**	**95 153 912,04**	**22 480 928,48**	**0,00**	**5 984 384,49**
1641	CAISSE DES DEPOTS ET CONSIGNATIONS	639 136 670,94	631 698 611,94	0,00	0,00	631 698 611,94	211 171 185,85	3 986 293,43	13 546 987,54	0,00	224 718 173,39	3 986 293,43	402 994 145,12	353 834 446,43	300 390,87	46 296 305,06	2 563 002,76	0,00	4 909 682,25
1642	CAISSE DE GARANTIE DU LOGEMENT LOCATIF SOCIAL	169 059 942,26	169 362 952,26	0,00	0,00	169 362 952,26	154 398 063,97	3 686 403,87	702 506,68	0,00	155 100 570,65	3 686 403,87	10 575 977,74	1 976 067,74	0,00	0,00	8 599 910,00	0,00	448 658,95
1647	PRETS DE L'EX-CAISSE DES PRETS HLM	0,00	0,00	0,00	0,00	0,00	0,00	0,00	0,00	0,00	0,00	0,00	0,00	0,00	0,00	0,00	0,00	0,00	0,00
1648	AUTRES ETABLISSEMENTS DE CREDIT	81 805 160,36	43 566 310,36	38 238 850,00	0,00	81 805 160,36	15 658 331,02	0,00	2 699 990,61	0,00	18 358 321,63	0,00	63 446 838,73	777 723,05	2 493 492,98	48 857 606,98	11 318 015,72	0,00	626 043,29
167	**EMPRUNTS ET DETTES ASSORTIS DE CONDITIONS PARTICULIERES**	**17 119 204,53**	**17 119 204,53**	**0,00**	**0,00**	**17 119 204,53**	**16 063 736,20**	**0,00**	**228 539,33**	**0,00**	**16 292 275,53**	**0,00**	**826 929,00**	**0,00**	**0,00**	**69 852,90**	**757 076,10**	**0,00**	**111 892,27**
1672	DETTES PPP	0,00	0,00	0,00	0,00	0,00	0,00	0,00	0,00	0,00	0,00	0,00	0,00	0,00	0,00	0,00	0,00	0,00	0,00
1673	AVANCES D'ORGANISMES SOCIAUX	11 658 439,42	11 658 439,42	0,00	0,00	11 658 439,42	10 602 971,09	0,00	228 539,33	0,00	10 831 510,42	0,00	826 929,00	0,00	0,00	69 852,90	757 076,10	0,00	111 892,27
1674	AVANCES DE L'ETAT ET DES COLLECTIVITES LOCALES	5 460 765,11	5 460 765,11	0,00	0,00	5 460 765,11	5 460 765,11	0,00	0,00	0,00	5 460 765,11	0,00	0,00	0,00	0,00	0,00	0,00	0,00	0,00
16781	ORGANISMES COLLECTEURS DE LA PEEC	0,00	0,00	0,00	0,00	0,00	0,00	0,00	0,00	0,00	0,00	0,00	0,00	0,00	0,00	0,00	0,00	0,00	0,00
16788	AUTRES	0,00	0,00	0,00	0,00	0,00	0,00	0,00	0,00	0,00	0,00	0,00	0,00	0,00	0,00	0,00	0,00	0,00	0,00
168	**AUTRES EMPRUNTS ET DETTES ASSIMILEES**	**66 347 709,24**	**66 347 709,24**	**0,00**	**0,00**	**66 347 709,24**	**64 238 851,19**	**1 837 737,75**	**34 111,66**	**0,00**	**64 272 962,85**	**1 837 737,75**	**237 008,64**	**0,01**	**0,00**	**12 241,62**	**224 767,01**	**0,00**	**112 805,14**
1681	AUTRES EMPRUNTS	8 643 772,52	8 643 772,52	0,00	0,00	8 643 772,52	7 182 108,53	1 461 663,99	0,00	0,00	7 182 108,53	1 461 663,99	(0,00)	0,00	0,00	0,00	0,00	0,00	0,00
1687	AUTRES DETTES	57 703 936,72	57 703 936,72	0,00	0,00	57 703 936,72	57 056 742,66	376 073,76	34 111,66	0,00	57 090 854,32	376 073,76	237 008,64	0,01	0,00	12 241,62	224 767,01	0,00	112 805,14
17	**DETTES RATTACHEES A DES PARTICIPATIONS (sauf inétrêts courus)**	**0,00**	**0,00**	**0,00**	**0,00**	**0,00**	**0,00**	**0,00**	**0,00**	**0,00**	**0,00**	**0,00**	**0,00**	**0,00**	**0,00**	**0,00**	**0,00**	**0,00**	**0,00**
18	**COMPTES DE LIAISON**	**0,00**	**0,00**	**0,00**	**0,00**	**0,00**	**0,00**	**0,00**	**0,00**	**0,00**	**0,00**	**0,00**	**0,00**	**0,00**	**0,00**	**0,00**	**0,00**	**0,00**	**0,00**
	Total 1	1 069 439 738,00	1 015 598 652,00	44 031 510,00	0,00	1 059 630 162,00	499 430 932,22	9 611 616,74	20 076 443,39	0,00	519 507 375,61	9 611 616,74	530 511 169,65	363 007 659,69	2 793 883,85	107 565 815,07	57 009 747,22	0,00	7 125 554,86
1677	Dettes consécutives à la mise en jeu des garanties	0,00	0,00	0,00	0,00		0,00	0,00	0,00	0,00				0,00	0,00	0,00	0,00	0,00	0,00
	(=Total 2)	0,00	0,00	0,00	0,00	0,00	0,00	0,00	0,00	0,00	0,00	0,00	0,00	0,00	0,00	0,00	0,00	0,00	0,00
519	Concours bancaires courants	0,00	0,00	0,00	0,00		0,00	0,00	0,00	0,00				0,00	0,00	0,00	0,00	0,00	0,00
	(= Total 3)	0,00	0,00	0,00	0,00	0,00	0,00	0,00	0,00	0,00	0,00	0,00	0,00	0,00	0,00	0,00	0,00	0,00	0,00
	TOTAL GENERAL (1 + 2+3)...(a)	**1 069 439 738,00**	**1 015 598 652,00**	**44 031 510,00**	**0,00**	**1 059 630 162,00**	**499 430 932,22**	**9 611 616,74**	**20 076 443,39**	**0,00**	**519 507 375,61**	**9 611 616,74**	**530 511 169,65**	**363 007 659,69**	**2 793 883,85**	**107 565 815,07**	**57 009 747,22**	**0,00**	**7 125 554,86**
	PAR NATURE D'AFFECTATION																		
...1	RESERVES FONCIERES	0,00	0,00	0,00	0,00	0,00	0,00	0,00	0,00	0,00	0,00	0,00	0,00	0,00	0,00	0,00	0,00	0,00	0,00
...2.1	OPERATIONS LOCATIVES (CREDIT RELAIS-AVANCES) (b)	0,00	0,00	0,00	0,00	0,00	0,00	0,00	0,00	0,00	0,00	0,00	0,00	0,00	0,00	0,00	0,00	0,00	0,00
...2.21	OPERATIONS LOCATIVES (FI. DEFINITIF - Y C. SORTIES DE COMPOSANTS) (b)	949 669 679,19	912 787 723,19	27 360 380,00	0,00	940 148 103,19	414 359 026,81	868 434,09	19 099 365,89	0,00	433 458 392,70	868 434,09	505 821 276,40	362 892 595,87	2 793 883,85	91 175 252,85	48 825 480,01	0,00	6 880 396,28
...2.22	OPERATIONS LOCATIVES DEMOLIES OU CEDES (c)	83 047 017,40	82 925 617,40	121 400,00	0,00	83 047 017,40	74 680 010,26	7 281 518,66	263 795,02	0,00	74 943 805,28	7 281 518,66	821 693,46	115 063,82	0,00	156 292,89	550 336,75	0,00	32 103,63
...4	ACCESSION A LA PROPRIETE (FINANCEMENT DE STOCKS IMMOBILIERS)	0,00	0,00	0,00	0,00	0,00	0,00	0,00	0,00	0,00	0,00	0,00	0,00	0,00	0,00	0,00	0,00	0,00	0,00
...5	ACCESSION A LA PROPRIETE (GESTION DE PRETS)	402 516,92	402 516,92	0,00	0,00	402 516,92	402 516,92	0,00	0,00	0,00	402 516,92	0,00	0,00	0,00	0,00	0,00	0,00	0,00	0,00
...6	OPERATIONS D'AMENAGEMENT	0,00	0,00	0,00	0,00	0,00	0,00	0,00	0,00	0,00	0,00	0,00	0,00	0,00	0,00	0,00	0,00	0,00	0,00
...7	BÂTIMENTS ET INSTALLATIONS ADMINISTRATIFS	23 916 946,31	10 821 946,31	13 095 000,00	0,00	23 916 946,31	2 804 308,64	0,00	624 774,01	0,00	3 429 082,65	0,00	20 487 863,66	0,00	0,00	12 861 043,03	7 626 820,63	0,00	175 443,74
...8	AUTRES DESTINATIONS (d)	12 115 578,18	8 660 848,18	3 454 730,00	0,00	12 115 578,18	7 185 069,59	1 461 663,99	88 508,47	0,00	7 273 578,06	1 461 663,99	3 380 336,13	0,00	0,00	3 373 226,30	7 109,83	0,00	37 611,21
	TOTAL GENERAL	**1 069 151 738,00**	**1 015 598 652,00**	**44 031 510,00**	**0,00**	**1 059 630 162,00**	**499 430 932,22**	**9 611 616,74**	**20 076 443,39**	**0,00**	**519 507 375,61**	**9 611 616,74**	**530 511 169,65**	**363 007 659,69**	**2 793 883,85**	**107 565 815,07**	**57 009 747,22**	**0,00**	**7 125 554,86**

(a) Total colonne 14 = dettes financières au bilan passif nettes des dépôts, des intérêts courus, des intérêts compensateurs (et du C/ 166).
(b) Financement des constructions, remplacements, baux, terrains d'assiette relatifs aux immeubles de rapport.
(c) Opérations (ou quotes-parts d'opérations) démolies ou cédées, y compris les quote-parts d'emprunts au titre des démolitions et cessions partielles.
(d) Financements d'immobilisations financières (sauf prêts accession) et financements non affectés (lignes de trésorerie).
(e) Minoration de dettes lors de la clôture d'opérations locatives, diminution d'emprunts (pour des emprunts totalement amortis depuis au moins un an et sortis de l'état car devenus sans objet), reclassement vers une autre nature d'affectation (dans ce cas, pour la nouvelle affectation, renseigner en contre-partie la colonne 5 "Réalisations").
(f) Emprunts classés en 1A dans la "Charte de bonne conduite entre les établissements bancaires et les collectivités locales" dite Charte Gissler.
(g) Emprunts classés au-delà de 1A dans la "Charte de bonne conduite entre les établissements bancaires et les collectivités locales" dite Charte Gissler.
(h) Amortissements courus non échus des emprunts au 31/12

DocuSign Envelope ID: 050AEFB8-07BE-431D-B315-39E8AF91D18C

2 - ETAT DETAILLE DES EMPRUNTS

Annexe VIII

Liste de toutes les ouvertures de crédits, classées par comptes et sous-comptes (colonne 1) et par affectation (colonne 27)
(N° de comptes et codes d'affectation : cf fiche n°1- colonne 1)

	N° de cpte	Nature des ouvertures de crédit ou désignation des emprunts (a)	Devises	Taux d'intérêt	Nature du taux	Taux actuariel au 31/12	Durée de l'emprunt: Début (mm/aaaa)	Durée de l'emprunt: Fin (mm/aaaa)	Montant des ouvertures de crédit	Montant réalisés: Au cours des exercices antérieurs	Montant réalisés: Au cours de l'exercice: Réalisations	Montant réalisés: Au cours de l'exercice: Diminutions (c)	Montant réalisés: Total	Remboursements opérés: Au cours des exercices antérieurs: Echéances	Remboursements opérés: Au cours des exercices antérieurs: Rbts anticipés	Remboursements opérés: Au cours de l'exercice: Échéances	Remboursements opérés: Au cours de l'exercice: Rbts anticipés	Remboursements opérés: Total: Échéances	Remboursements opérés: Total: Rbts anticipés	Modalité de rbt (d)	Périodicité des rbts (e)	Conditions de rbt anticipé (f)	Couverture (O / N)	Niveau de risque (g)	Montant de la dette	ACNE	Affectation de l'emprunt
	1	2	3	4	5	6	4	5	9	10	11	12	13 (10+11-12)	14	15	16	17	18 (14+16)	19 (15+17)	20	21	22	23	24	25 (13-18-19)	26	27
1	162	MONTFERMEIL Les Bosquets Acqui 82-92	EUR	1,50	X	1,50	01/01/1984	01/01/1987	365 877,64	365 877,64	0,00	0,00	365 877,64	365 877,64	0,00	0,00	0,00	365 877,64	0,00	F	A	N	non		0,00	0,00	
2	162	MONTFERMEIL Les Bosquets Acqui 82-92	EUR	1,50	X	1,50	01/01/1985	01/01/1988	340 723,55	340 723,55	0,00	0,00	340 723,55	340 723,55	0,00	0,00	0,00	340 723,55	0,00	F	A	N	non		0,00	0,00	
3	162	DUGNY Larivière	EUR	10,75	X	10,75	30/11/1978	30/11/1987	53 357,16	53 357,16	0,00	0,00	53 357,16	53 357,16	0,00	0,00	0,00	53 357,16	0,00	P	A	N	non		0,00	0,00	
4	162	BOBIGNY Chemin Vert	EUR	0,00	X	0,00	20/11/1974	20/11/2003	20 123,27	20 123,27	0,00	0,00	20 123,27	20 123,27	0,00	0,00	0,00	20 123,27	0,00	P	A	N	non		0,00	0,00	
5	162	BOBIGNY Chemin Vert	EUR	0,00	X	0,00	31/05/1974	31/05/2003	29 727,56	29 727,56	0,00	0,00	29 727,56	29 727,56	0,00	0,00	0,00	29 727,56	0,00	P	A	N	non		0,00	0,00	
6	162	BOBIGNY Chemin Vert	EUR	0,00	X	0,00	25/07/1972	25/07/2012	43 219,30	43 219,30	0,00	0,00	43 219,30	43 219,30	0,00	0,00	0,00	43 219,30	0,00	P	A	N	non		0,00	0,00	
7	162	BOBIGNY Chemin Vert	EUR	0,00	X	0,00	17/01/1980	17/01/2019	6 097,96	6 097,96	0,00	0,00	6 097,96	6 097,96	0,00	0,00	0,00	6 097,96	0,00	P	A	N	non		0,00	0,00	
8	162	BOBIGNY Chemin Vert	EUR	0,00	X	0,00	18/10/1973	18/10/2013	92 612,78	92 612,78	0,00	0,00	92 612,78	92 612,78	0,00	0,00	0,00	92 612,78	0,00	P	A	N	non		0,00	0,00	
9	162	BOBIGNY Chemin Vert	EUR	0,00	X	0,00	16/02/1973	16/02/2012	52 183,30	52 183,30	0,00	0,00	52 183,30	52 183,30	0,00	0,00	0,00	52 183,30	0,00	P	A	N	non		0,00	0,00	
10	162	DUGNY Maurice Thorez	EUR	0,00	X	0,00	28/06/1974	28/06/2023	41 008,79	41 008,79	0,00	0,00	41 008,79	32 807,04	0,00	4 100,88	0,00	36 907,92	0,00	P	A	N	non		4 100,87	2 073,22	
11	162	DUGNY Maurice Thorez	EUR	0,00	X	0,00	31/01/1974	31/01/2013	3 430,10	3 430,10	0,00	0,00	3 430,10	3 430,10	0,00	0,00	0,00	3 430,10	0,00	P	A	N	non		0,00	0,00	
12	162	DUGNY Maurice Thorez	EUR	0,00	X	0,00	30/03/1974	30/03/2013	46 100,58	46 100,58	0,00	0,00	46 100,58	46 100,58	0,00	0,00	0,00	46 100,58	0,00	P	A	N	non		0,00	0,00	
13	162	DUGNY Maurice Thorez	EUR	0,00	X	0,00	28/11/1974	28/11/2013	10 869,61	10 869,61	0,00	0,00	10 869,61	10 869,61	0,00	0,00	0,00	10 869,61	0,00	P	A	N	non		0,00	0,00	
14	162	DUGNY Maurice Thorez	EUR	0,00	X	0,00	13/06/1974	13/06/2013	8 232,25	8 232,25	0,00	0,00	8 232,25	8 232,25	0,00	0,00	0,00	8 232,25	0,00	P	A	N	non		0,00	0,00	
15	162	DUGNY Maurice Thorez	EUR	0,00	X	0,00	25/06/1974	25/06/2013	4 802,14	4 802,14	0,00	0,00	4 802,14	4 802,14	0,00	0,00	0,00	4 802,14	0,00	P	A	N	non		0,00	0,00	
16	162	STAINS André Lurçat	EUR	0,00	X	0,00	25/04/1973	25/04/2012	103 162,25	103 162,25	0,00	0,00	103 162,25	103 162,25	0,00	0,00	0,00	103 162,25	0,00	P	A	N	non		0,00	0,00	
17	162	STAINS André Lurçat	EUR	0,00	X	0,00	30/03/1973	30/03/2012	26 693,82	26 693,82	0,00	0,00	26 693,82	26 693,82	0,00	0,00	0,00	26 693,82	0,00	P	A	N	non		0,00	0,00	
18	162	STAINS André Lurçat	EUR	0,00	X	0,00	15/04/1973	15/04/2002	41 161,23	41 161,23	0,00	0,00	41 161,23	41 161,23	0,00	0,00	0,00	41 161,23	0,00	P	A	N	non		0,00	0,00	
19	162	STAINS André Lurçat	EUR	0,00	X	0,00	20/02/1973	20/02/2012	4 802,14	4 802,14	0,00	0,00	4 802,14	4 802,14	0,00	0,00	0,00	4 802,14	0,00	P	A	N	non		0,00	0,00	
20	162	STAINS André Lurçat	EUR	0,00	X	0,00	25/04/1974	25/04/2013	7 820,63	7 820,63	0,00	0,00	7 820,63	7 820,63	0,00	0,00	0,00	7 820,63	0,00	P	A	N	non		0,00	0,00	
21	162	STAINS André Lurçat	EUR	0,00	X	0,00	25/04/1973	25/04/2012	3 430,10	3 430,10	0,00	0,00	3 430,10	3 430,10	0,00	0,00	0,00	3 430,10	0,00	P	A	N	non		0,00	0,00	
22	162	STAINS André Lurçat	EUR	0,00	X	0,00	17/07/1976	17/07/2015	2 896,53	2 896,53	0,00	0,00	2 896,53	2 896,53	0,00	0,00	0,00	2 896,53	0,00	P	A	N	non		0,00	0,00	
23	162	STAINS André Lurçat	EUR	0,00	X	0,00	30/10/1976	30/10/2015	6 097,96	6 097,96	0,00	0,00	6 097,96	6 097,96	0,00	0,00	0,00	6 097,96	0,00	P	A	N	non		0,00	0,00	
24	162	STAINS André Lurçat	EUR	0,00	X	0,00	25/04/1973	25/04/2012	41 161,23	41 161,23	0,00	0,00	41 161,23	41 161,23	0,00	0,00	0,00	41 161,23	0,00	P	A	N	non		0,00	0,00	
25	162	STAINS André Lurçat	EUR	1,00	X	1,00	30/12/1997	30/12/2026	381 122,54	381 122,54	0,00	0,00	381 122,54	278 617,95	0,00	20 094,98	0,00	298 712,93	0,00	P	A	N	non		82 409,61	0,00	
26	162	STAINS André Lurçat	EUR	0,00	X	0,00	25/01/1974	25/01/2013	46 100,58	46 100,58	0,00	0,00	46 100,58	46 100,58	0,00	0,00	0,00	46 100,58	0,00	P	A	N	non		0,00	0,00	
27	162	LA COURNEUVE L'Orme Seul 2	EUR	2,50	X	2,52	01/03/2002	01/12/2015	143 302,08	143 302,08	0,00	0,00	143 302,08	143 302,08	0,00	0,00	0,00	143 302,08	0,00	P	T	N	non		0,00	0,00	
28	162	BOBIGNY ZAC Jean Rostand	EUR	1,25	X	0,88	01/02/2005	01/02/2043	281 380,00	281 380,00	0,00	0,00	281 380,00	0,00	0,00	0,00	0,00	0,00	0,00	P	A	N	non		281 380,00	0,00	
29	162	VILLEPINTE Fontaine Mallet	EUR	1,00	X	1,00	30/06/1985	30/06/2024	51 832,67	51 832,67	0,00	0,00	51 832,67	25 529,56	0,00	8 680,61	0,00	34 210,17	0,00	P	A	N	non		17 622,50	4 383,71	
30	162	VILLEPINTE Fontaine Mallet	EUR	0,00	X	0,00	10/04/1976	10/04/2015	7 927,35	7 927,35	0,00	0,00	7 927,35	7 927,35	0,00	0,00	0,00	7 927,35	0,00	F	A	N	non		0,00	0,00	
31	162	STAINS André Lurçat	EUR	0,00	X	0,00	28/06/1978	28/06/2023	29 117,76	29 117,76	0,00	0,00	29 117,76	23 294,24	0,00	2 911,78	0,00	26 206,02	0,00	P	A	N	non		2 911,74	1 472,05	
32	162	PIERREFITTE Alcide d'Orbigny	EUR	1,50	X	1,50	01/01/1984	01/01/2023	66 551,77	66 551,77	0,00	0,00	66 551,77	52 437,17	0,00	7 004,77	0,00	59 441,94	0,00	P	A	N	non		7 109,83	7 090,08	
33	162	VILLEPINTE Fontaine Mallet	EUR	0,00	X	0,00	26/03/1975	26/03/2020	88 115,53	88 115,53	0,00	0,00	88 115,53	88 115,53	0,00	0,00	0,00	88 115,53	0,00	F	A	N	non		0,00	0,00	
34	162	PIERREFITTE Alcide d'Orbigny	EUR	2,00	X	2,00	01/01/1989	01/01/2018	51 195,12	51 195,12	0,00	0,00	51 195,12	51 195,12	0,00	0,00	0,00	51 195,12	0,00	F	A	N	non		0,00	0,00	
35	162	PIERREFITTE Alcide d'Orbigny	EUR	1,00	X	1,00	31/12/1993	31/12/2022	289 653,13	289 653,13	0,00	0,00	289 653,13	268 969,12	0,00	20 684,01	0,00	289 653,13	0,00	P	A	N	non		0,00	0,00	
36	162	MONTFERMEIL Les Bosquets Acqui 82-92	EUR	1,50	X	1,50	01/01/1984	01/01/1987	421 521,53	421 521,53	0,00	0,00	421 521,53	421 521,53	0,00	0,00	0,00	421 521,53	0,00	F	A	N	non		0,00	0,00	
37	162	MONTFERMEIL Les Bosquets Acqui 82-92	EUR	1,50	X	1,50	01/01/1986	01/01/1989	762 245,09	762 245,09	0,00	0,00	762 245,09	762 245,09	0,00	0,00	0,00	762 245,09	0,00	F	A	N	non		0,00	0,00	
38	162	ROSNY SOUS BOIS Le Pré Gentil	EUR	0,00	X	0,00	28/03/1977	28/03/2001	91 469,41	91 469,41	0,00	0,00	91 469,41	91 469,41	0,00	0,00	0,00	91 469,41	0,00	P	A	N	non		0,00	0,00	
39	162	MONTFERMEIL Les Bosquets Acqui 82-92	EUR	1,50	X	1,50	01/01/1989	01/01/1992	572 106,53	572 106,53	0,00	0,00	572 106,53	572 106,53	0,00	0,00	0,00	572 106,53	0,00	F	A	N	non		0,00	0,00	
40	162	NOISY LE SEC Feuillère/Bonnets	EUR	1,00	X	1,00	31/12/1992	31/12/2021	304 898,03	304 898,03	0,00	0,00	304 898,03	304 898,03	0,00	0,00	0,00	304 898,03	0,00	P	A	N	non		0,00	0,00	
41	162	NEUILLY SUR MARNE Les Fauvettes	EUR	1,50	X	1,50	01/12/1996	01/12/2025	731 755,28	731 755,28	0,00	0,00	731 755,28	520 377,26	0,00	51 670,26	0,00	572 047,52	0,00	P	A	N	non		159 707,76	4 224,76	
42	162	NEUILLY SUR MARNE Les Fauvettes	EUR	1,50	X	1,50	01/03/1996	01/03/2025	347 583,76	347 583,76	0,00	0,00	347 583,76	247 179,17	0,00	24 543,37	0,00	271 722,54	0,00	P	A	N	non		75 861,22	20 690,40	
43	162	VILLETANEUSE Victor Hugo	EUR	0,00	X	0,00	01/10/1981	01/10/2020	7 622,45	7 622,45	0,00	0,00	7 622,45	7 622,45	0,00	0,00	0,00	7 622,45	0,00	F	A	N	non		0,00	0,00	
44	162	VILLETANEUSE Victor Hugo	EUR	0,00	X	0,00	15/12/1981	15/12/2020	13 720,41	13 720,41	0,00	0,00	13 720,41	13 720,41	0,00	0,00	0,00	13 720,41	0,00	F	A	N	non		0,00	0,00	
45	162	VILLETANEUSE Victor Hugo	EUR	0,00	X	0,00	15/12/1981	15/12/2020	9 146,94	9 146,94	0,00	0,00	9 146,94	9 146,94	0,00	0,00	0,00	9 146,94	0,00	F	A	N	non		0,00	0,00	
46	162	VILLETANEUSE Victor Hugo	EUR	0,00	X	0,00	21/04/1983	21/04/2022	96 042,88	96 042,88	0,00	0,00	96 042,88	0,00	0,00	96 042,88	0,00	96 042,88	0,00	F	A	N	non		0,00	0,00	
47	162	VILLETANEUSE Victor Hugo	EUR	0,00	X	0,00	28/01/1982	28/01/2021	36 587,76	36 587,76	0,00	0,00	36 587,76	36 587,76	0,00	0,00	0,00	36 587,76	0,00	F	A	N	non		0,00	0,00	
48	162	VILLETANEUSE Victor Hugo	EUR	0,00	X	0,00	06/04/1982	06/04/2021	38 112,25	38 112,25	0,00	0,00	38 112,25	38 112,25	0,00	0,00	0,00	38 112,25	0,00	F	A	N	non		0,00	0,00	
49	162	VILLETANEUSE Victor Hugo	EUR	0,00	X	0,00	03/06/1982	03/06/2021	7 622,45	7 622,45	0,00	0,00	7 622,45	7 622,45	0,00	0,00	0,00	7 622,45	0,00	F	A	N	non		0,00	0,00	
50	162	VILLETANEUSE Victor Hugo	EUR	0,00	X	0,00	05/06/1982	05/06/2021	7 622,45	7 622,45	0,00	0,00	7 622,45	7 622,45	0,00	0,00	0,00	7 622,45	0,00	F	A	N	non		0,00	0,00	
51	162	VILLETANEUSE Victor Hugo	EUR	0,00	X	0,00	14/10/1982	14/10/2021	7 622,45	7 622,45	0,00	0,00	7 622,45	7 622,45	0,00	0,00	0,00	7 622,45	0,00	F	A	N	non		0,00	0,00	
52	162	DUGNY Salvador Allende	EUR	1,50	X	1,50	01/01/1984	01/01/2023	34 913,17	34 913,17	0,00	0,00	34 913,17	27 508,63	0,00	3 674,71	0,00	31 183,34	0,00	P	A	N	non		3 729,83	3 719,47	
53	162	VILLETANEUSE Salvador Allende	EUR	0,00	X	0,00	25/04/1974	25/04/2013	9 817,72	9 817,72	0,00	0,00	9 817,72	9 817,72	0,00	0,00	0,00	9 817,72	0,00	F	A	N	non		0,00	0,00	
54	162	VILLETANEUSE Salvador Allende	EUR	0,00	X	0,00	25/04/1974	25/04/2013	41 161,23	41 161,23	0,00	0,00	41 161,23	41 161,23	0,00	0,00	0,00	41 161,23	0,00	F	A	N	non		0,00	0,00	
55	162	VILLETANEUSE Salvador Allende	EUR	0,00	X	0,00	18/03/1974	18/03/2013	2 896,53	2 896,53	0,00	0,00	2 896,53	2 896,53	0,00	0,00	0,00	2 896,53	0,00	F	A	N	non		0,00	0,00	
56	162	VILLETANEUSE Salvador Allende	EUR	0,00	X	0,00	11/02/1973	11/02/2012	3 963,67	3 963,67	0,00	0,00	3 963,67	3 963,67	0,00	0,00	0,00	3 963,67	0,00	F	A	N	non		0,00	0,00	
57	162	VILLETANEUSE Salvador Allende	EUR	0,00	X	0,00	12/03/1974	12/03/2013	3 963,67	3 963,67	0,00	0,00	3 963,67	3 963,67	0,00	0,00	0,00	3 963,67	0,00	F	A	N	non		0,00	0,00	
58	162	VILLETANEUSE Salvador Allende	EUR	0,00	X	0,00	22/04/1974	22/04/2013	2 896,53	2 896,53	0,00	0,00	2 896,53	2 896,53	0,00	0,00	0,00	2 896,53	0,00	F	A	N	non		0,00	0,00	
59	162	VILLETANEUSE Salvador Allende	EUR	0,00	X	0,00	31/05/1974	31/05/2013	10 549,47	10 549,47	0,00	0,00	10 549,47	10 549,47	0,00	0,00	0,00	10 549,47	0,00	F	A	N	non		0,00	0,00	
60	162	VILLETANEUSE Salvador Allende	EUR	0,00	X	0,00	02/05/1976	02/05/2013	80 569,31	80 569,31	0,00	0,00	80 569,31	80 569,31	0,00	0,00	0,00	80 569,31	0,00	F	A	N	non		0,00	0,00	
61	162	VILLETANEUSE Salvador Allende	EUR	0,00	X	0,00	08/04/1975	08/04/2004	2 896,53	2 896,53	0,00	0,00	2 896,53	2 896,53	0,00	0,00	0,00	2 896,53	0,00	F	A	N	non		0,00	0,00	
62	162	VILLETANEUSE Salvador Allende	EUR	0,00	X	0,00	25/01/1975	25/01/2014	5 030,82	5 030,82	0,00	0,00	5 030,82	5 030,82	0,00	0,00	0,00	5 030,82	0,00	F	A	N	non		0,00	0,00	
63	162	VILLETANEUSE Salvador Allende	EUR	0,00	X	0,00	22/10/1972	22/10/2001	4 116,12	4 116,12	0,00	0,00	4 116,12	4 116,12	0,00	0,00	0,00	4 116,12	0,00	F	A	N	non		0,00	0,00	
64	162	VILLETANEUSE Salvador Allende	EUR	0,00	X	0,00	12/03/1974	12/03/2003	8 994,49	8 994,49	0,00	0,00	8 994,49	8 994,49	0,00	0,00	0,00	8 994,49	0,00	F	A	N	non		0,00	0,00	
65	162	VILLETANEUSE Salvador Allende	EUR	0,00	X	0,00	23/04/1973	23/04/2003	5 030,82	5 030,82	0,00	0,00	5 030,82	5 030,82	0,00	0,00	0,00	5 030,82	0,00	F	A	N	non		0,00	0,00	
66	162	VILLETANEUSE Salvador Allende	EUR	0,00	X	0,00	14/05/1976	14/05/2005	2 896,53	2 896,53	0,00	0,00	2 896,53	2 896,53	0,00	0,00	0,00	2 896,53	0,00	F	A	N	non		0,00	0,00	
67	162	ROSNY SOUS BOIS Le Pré Gentil	EUR	1,00	X	1,00	31/12/1993	31/12/2022	381 122,54	381 122,54	0,00	0,00	381 122,54	353 906,70	0,00	27 215,84	0,00	381 122,54	0,00	P	A	N	non		0,00	0,00	
68	162	MONTFERMEIL Les Ormes	EUR	0,00	X	0,00	01/05/1975	01/05/2014	29 727,56	29 727,56	0,00	0,00	29 727,56	29 727,56	0,00	0,00	0,00	29 727,56	0,00	F	A	N	non		0,00	0,00	
69	162	MONTFERMEIL Les Ormes	EUR	0,00	X	0,00	24/06/1977	24/06/2016	26 678,58	26 678,58	0,00	0,00	26 678,58	26 678,58	0,00	0,00	0,00	26 678,58	0,00	F	A	N	non		0,00	0,00	
70	162	MONTFERMEIL Les Ormes	EUR	0,00	X	0,00	25/04/1976	25/04/2015	5 091,80	5 091,80	0,00	0,00	5 091,80	5 091,80	0,00	0,00	0,00	5 091,80	0,00	F	A	N	non		0,00	0,00	
71	162	MONTFERMEIL Les Ormes	EUR	0,00	X	0,00	01/09/1981	01/09/2010	4 573,47	4 573,47	0,00	0,00	4 573,47	4 573,47	0,00	0,00	0,00	4 573,47	0,00	F	A	N	non		0,00	0,00	
72	162	MONTFERMEIL Les Ormes	EUR	0,00	X	0,00	01/05/1975	01/05/2014	2 896,53	2 896,53	0,00	0,00	2 896,53	2 896,53	0,00	0,00	0,00	2 896,53	0,00	F	A	N	non		0,00	0,00	
73	162	MONTFERMEIL Les Ormes	EUR	0,00	X	0,00	25/04/1976	25/04/2015	23 035,05	23 035,05	0,00	0,00	23 035,05	23 035,05	0,00	0,00	0,00	23 035,05	0,00	F	A	N	non		0,00	0,00	
74	162	MONTFERMEIL Anatole France	EUR	0,00	X	0,00	25/04/1976	25/04/2015	11 845,29	11 845,29	0,00	0,00	11 845,29	11 845,29	0,00	0,00	0,00	11 845,29	0,00	F	A	N	non		0,00	0,00	
75	162	LE RAINCY Les Rinceaux	EUR	0,00	X	0,00	12/02/1975	12/02/2014	88 725,33	88 725,33	0,00	0,00	88 725,33	88 725,33	0,00	0,00	0,00	88 725,33	0,00	F	A	N	non		0,00	0,00	
76	162	LE BLANC MESNIL Foyer Manouchian	EUR	1,50	X	1,46	01/01/1986	01/01/2015	91 452,64	91 452,64	0,00	0,00	91 452,64	91 452,64	0,00	0,00	0,00	91 452,64	0,00	P	A	N	non		0,00	0,00	
77	162	LE BLANC MESNIL Foyer Manouchian	EUR	3,00	X	3,00	15/02/1985	15/02/2004	92 785,81	92 785,81	0,00	0,00	92 785,81	92 785,83	0,00	0,00	0,00	92 785,83	0,00	P	A	N	non		(0,02)	0,00	
78	162	LE BLANC MESNIL Foyer Manouchian	EUR	1,50	X	1,50	01/01/1989	01/01/2028	36 625,69	36 625,69	0,00	0,00	36 625,69	10 421,03	0,00	3 578,41	0,00	13 999,44	0,00	P	A	N	non		22 626,25	3 621,99	
79	162	LE BLANC MESNIL Foyer Manouchian	EUR	1,50	X	1,50	01/01/1984	01/01/2023	40 398,99	40 398,99	0,00	0,00	40 398,99	31 831,03	0,00	4 252,11	0,00	36 083,14	0,00	P	A	N	non		4 315,85	4 303,86	
80	162	LE BLANC MESNIL Foyer Manouchian	EUR	2,00	X	2,00	01/01/1988	01/01/2017	43 628,01	43 628,01	0,00	0,00	43 628,01	43 628,01	0,00	0,00	0,00	43 628,01	0,00	F	A	N	non		0,00	0,00	
81	162	EPINAY-SUR-SEINE Ilôt du Marché	EUR	0,00	X	0,00	11/02/1974	11/02/2014	39 636,74	39 636,74	0,00	0,00	39 636,74	39 636,74	0,00	0,00	0,00	39 636,74	0,00	F	A	N	non		0,00	0,00	
82	162	LE PRE SAINT-GERVAIS F. Ferrer	EUR	10,70	X	10,70	15/12/1977	15/12/1991	114 336,76	114 336,76	0,00	0,00	114 336,76	114 336,76	0,00	0,00	0,00	114 336,76	0,00	P	A	N	non		0,00	0,00	
83	162	LE PRE SAINT-GERVAIS F. Ferrer	EUR	10,70	X	10,70	10/04/1978	10/04/1987	114 336,76	114 336,76	0,00	0,00	114 336,76	114 336,76	0,00	0,00	0,00	114 336,76	0,00	P	A	N	non		0,00	0,00	
84	162	LE PRE SAINT-GERVAIS F. Ferrer	EUR	8,75	X	8,75	01/04/1973	01/04/1987	381 122,54	381 122,54	0,00	0,00	381 122,54	381 122,54	0,00	0,00	0,00	381 122,54	0,00	P	A	N	non		0,00	0,00	
85	162	STAINS Le Clos Saint-Lazare Tranche 1	EUR	3,00	X	2,74	31/12/1986	31/12/1995	76 224,51	76 224,51	0,00	0,00	76 224,51	76 224,51	0,00	0,00	0,00	76 224,51	0,00	F	A	N	non		0,00	0,00	
86	162	STAINS Le Clos Saint-Lazare Tranche 2	EUR	1,00	X	0,95	01/06/1987	01/06/2001	167 693,92	167 693,92	0,00	0,00	167 693,92	167 693,92	0,00	0,00	0,00	167 693,92	0,00	P	A	N	non		0,00	0,00	
87	162	STAINS Le Clos Saint-Lazare Tranche 1	EUR	3,00	X	2,85	01/06/1987	01/06/2001	381 122,54	381 122,54	0,00	0,00	381 122,54	381 122,54	0,00	0,00	0,00	381 122,54	0,00	P	A	N	non		0,00	0,00	
88	162	STAINS Le Clos Saint-Lazare Tranche 1	EUR	3,00	X	3,00	30/05/1987	30/05/1996	182 938,82	182 938,82	0,00	0,00	182 938,82	182 938,82	0,00	0,00	0,00	182 938,82	0,00	X	A	N	non		0,00	0,00	
89	162	STAINS Le Clos Saint-Lazare Tranche 2	EUR	2,00	X	1,91	01/01/1987	01/01/2017	145 471,88	145 471,88	0,00	0,00	145 471,88	145 471,88	0,00	0,00	0,00	145 471,88	0,00	P	A	N	non		0,00	0,00	
90	162	STAINS Le Clos Saint-Lazare Tranche 2	EUR	1,00	X	1,01	01/08/1989	01/08/2003	228 673,55	228 673,55	0,00	0,00	228 673,55	228 673,55	0,00	0,00	0,00	228 673,55	0,00	P	A	N	non		0,00	0,00	
91	162	STAINS Le Clos Saint-Lazare Tranche 3	EUR	2,00	X	1,93	31/12/1988	31/12/2017	381 122,54	381 122,54	0,00	0,00	381 122,54	381 122,54	0,00	0,00	0,00	381 122,54	0,00	X	A	N	non		0,00	0,00	
92	162	STAINS Le Clos Saint-Lazare Tranche 4	EUR	2,00	X	2,00	31/12/1989	30/11/2018	398 623,69	398 623,69	0,00	0,00	398 623,69	398 623,69	0,00	0,00	0,00	398 623,69	0,00	P	A	N	non		0,00	0,00	
93	162	STAINS Le Clos Saint-Lazare Tranche 2	EUR	2,00	X	2,00	20/03/1990	20/03/2004	30 489,80	30 489,80	0,00	0,00	30 489,80	30 489,79	0,00	0,00	0,00	30 489,79	0,00	P	A	N	non		0,01	0,00	
94	162	STAINS Le Clos Saint-Lazare Tranche 5	EUR	1,00	X	1,00	31/12/1990	31/12/2019	1 050 183,17	1 050 183,17	0,00	0,00	1 050 183,17	1 050 183,17	0,00	0,00	0,00	1 050 183,17	0,00	P	A	N	non		0,00	0,00	
95	162	STAINS Ilot Carnot	EUR	1,00	X	1,00	30/06/1985	30/06/2024	375 024,58	375 024,58	0,00	0,00	375 024,58	187 512,30	0,00	62 504,10	0,00	250 016,40	0,00	X	A	N	non		125 008,18	31 252,05	
96	162	DUGNY Paul Langevin	EUR	1,50	X	1,50	01/01/1987	01/01/2015	609 796,07	609 796,07	0,00	0,00	609 796,07	609 796,07	0,00	0,00	0,00	609 796,07	0,00	P	A	N	non		0,00	0,00	
97	162	DUGNY Paul Langevin	EUR	2,00	X	1,83	20/03/1990	20/03/2004	30 489,80	30 489,80	0,00	0,00	30 489,80	30 489,79	0,00	0,00	0,00	30 489,79	0,00	P	A	N	non		0,01	0,00	
98	162	DUGNY Maurice Thorez (2ème tranche)	EUR	0,00	X	0,00	31/05/1976	31/05/2016	10 549,47	10 549,47	0,00	0,00	10 549,47	10 549,47	0,00	0,00	0,00	10 549,47	0,00	F	A	N	non		0,00	0,00	
99	162	L'ILE SAINT DENIS Jean Jaurès	EUR	0,00	X	0,00	16/08/1978	16/08/2018	113 430,30	113 430,30	0,00	0,00	113 430,30	113 430,30	0,00	0,00	0,00	113 430,30	0,00	P	A	N	non		0,00	0,00	
100	162	PIERREFITTE Rue de Paris	EUR	1,00	X	1,00	31/12/1986	31/12/2029	144 064,32	144 064,32	0,00	0,00	144 064,32	27 677,64	0,00	14 046,74	0,00	41 724,38	0,00	P	A	N	non		102 339,94	0,00	
101	162	LA COURNEUVE L'Orme Seul 2	EUR	2,00	X	1,35	01/01/2002	01/01/2009	3 877,40	3 877,40	0,00	0,00	3 877,40	3 877,40	0,00	0,00	0,00	3 877,40	0,00	P	A	N	non		0,00	0,00	
102	162	NOISY-LE-GRAND Garcia Lorca	EUR	1,00	X	1,00	31/12/1985	31/12/2028	100 616,35	100 616,35	0,00	0,00	100 616,35	29 140,83	0,00	9 908,52	0,00	39 049,35	0,00	P	A	N	non		61 567,00	0,00	
103	162	BOBIGNY Abreuvoir	EUR	1,00	X	1,00	31/12/1990	31/12/2019	883 234,72	883 234,72	0,00	0,00	883 234,72	883 234,72	0,00	0,00	0,00	883 234,72	0,00	P	A	N	non		0,00	0,00	
104	162	BOBIGNY Abreuvoir	EUR	1,00	X	1,00	31/12/1992	31/12/2021	1 219 592,14	1 219 592,14	0,00	0,00	1 219 592,14	1 219 592,14	0,00	0,00	0,00	1 219 592,14	0,00	P	A	N	non		0,00	0,00	
105	162	STAINS La Prêtresse	EUR	1,00	X	1,00	31/12/1992	31/12/2021	381 122,54	381 122,54	0,00	0,00	381 122,54	381 122,54	0,00	0,00	0,00	381 122,54	0,00	P	A	N	non		0,00	0,00	
106	162	NEUILLY PLAISANCE Jean Jaurès	EUR	1,00	X	1,00	30/06/1988	30/06/2024	52 594,91	52 594,91	0,00	0,00	52 594,91	26 297,46	0,00	8 765,82	0,00	35 063,28	0,00	X	A	N	non		17 531,63	4 382,91	
107	162	VILLETANEUSE Maurice Grandcoing	EUR	1,00	X	1,00	30/12/1997	30/12/2026	304 898,03	304 898,03	0,00	0,00	304 898,03	222 894,36	0,00	16 075,98	0,00	238 970,34	0,00	P	A	N	non		65 927,69	0,00	
108	162	MONTFERMEIL Lucien Noël	EUR	1,00	X	0,99	30/08/1986	30/08/2010	90 707,17	90 707,17	0,00	0,00	90 707,17	90 707,17	0,00	0,00	0,00	90 707,17	0,00	X	A	N	non		0,00	0,00	
109	162	DIVERSES CITES DE L'OFFICE	EUR	1,00	X	1,00	01/01/1987	01/01/2006	30 489,80	30 489,80	0,00	0,00	30 489,80	30 489,80	0,00	0,00	0,00	30 489,80	0,00	F	A	N	non		0,00	0,00	
110	162	DIVERSES CITES DE L'OFFICE	EUR	1,00	X	1,00	01/01/1986	01/01/2006	48 783,69	48 783,69	0,00	0,00	48 783,69	48 783,69	0,00	0,00	0,00	48 783,69	0,00	F	A	N	non		0,00	0,00	
111	162	DIVERSES CITES DE L'OFFICE	EUR	4,00	X	4,46	31/12/1984	31/12/2013	372 737,85	372 737,85	0,00	0,00	372 737,85	372 737,85	0,00	0,00	0,00	372 737,85	0,00	P	A	N	non		0,00	0,00	

DocuSign Envelope ID: 050AEFB8-07BE-431D-B315-39E8AF91D18C

112	162	DIVERSES CITES DE L'OFFICE	EUR	3,00	X	3,00	31/12/1977	31/12/2006	313 250,72	313 250,72	0,00	0,00	313 250,72	313 250,72	0,00	0,00	0,00	313 250,72	0,00	F	A	N	non	0,00	0,00
113	162	AULNAY-SOUS-BOIS La Prairie	EUR	0,00	X	0,00	31/12/1978	31/12/1997	7 622,45	7 622,45	0,00	0,00	7 622,45	7 622,45	0,00	0,00	0,00	7 622,45	0,00	P	A	N	non	0,00	0,00
114	162	AULNAY-SOUS-BOIS La Prairie	EUR	0,00	X	0,00	19/12/1977	19/12/2016	18 293,88	18 293,88	0,00	0,00	18 293,88	18 293,88	0,00	0,00	0,00	18 293,88	0,00	F	A	N	non	0,00	0,00
115	162	VILLETANEUSE Salvador Allende	EUR	0,00	X	0,00	05/11/1977	05/11/2013	4 468,59	4 468,59	0,00	0,00	4 468,59	4 468,59	0,00	0,00	0,00	4 468,59	0,00	F	A	N	non	0,00	0,00
116	162	STAINS André Lurçat	EUR	0,00	X	0,00	28/06/1973	28/06/2023	11 891,02	11 891,02	0,00	0,00	11 891,02	9 512,82	0,00	1 189,10	0,00	10 701,92	0,00	P	A	N	non	1 189,10	601,16
117	162	MONTFERMEIL Lucien Noël	EUR	0,00	X	0,00	01/09/1985	01/09/2022	134 063,82	134 063,82	0,00	0,00	134 063,82	0,00	0,00	0,00	0,00	0,00	0,00	F	A	N	non	134 063,82	0,00
118	162	MONTFERMEIL Lucien Noël	EUR	0,00	X	0,00	01/09/1985	01/09/2023	291 961,82	291 961,82	0,00	0,00	291 961,82	0,00	0,00	0,00	0,00	0,00	0,00	F	A	N	non	291 961,82	96 509,60
119	162	EPINAY-SUR-SEINE Ilôt Gendarmerie	EUR	0,00	X	0,00	19/07/1978	19/07/2020	200 715,90	200 715,90	0,00	0,00	200 715,90	200 715,90	0,00	0,00	0,00	200 715,90	0,00	F	A	N	non	0,00	0,00
120	162	NOISY-LE-GRAND Victor Jara	EUR	0,00	X	0,00	14/09/1978	14/09/2019	177 322,90	177 322,90	0,00	0,00	177 322,90	177 322,90	0,00	0,00	0,00	177 322,90	0,00	X	A	N	non	0,00	0,00
121	162	EPINAY-SUR-SEINE Ilôt du Marché	EUR	0,00	X	0,00	25/04/1974	25/04/2014	21 647,76	21 647,76	0,00	0,00	21 647,76	21 647,76	0,00	0,00	0,00	21 647,76	0,00	F	A	N	non	0,00	0,00
122	162	PIERREFITTE Alcide D'Orbigny	EUR	2,00	X	2,00	01/01/1989	01/01/2018	66 315,32	66 315,32	0,00	0,00	66 315,32	66 315,32	0,00	0,00	0,00	66 315,32	0,00	F	A	N	non	0,00	0,00
123	162	LE BLANC MESNIL Pierre Sémard	EUR	1,50	X	1,50	31/12/2004	31/12/2026	182 938,82	182 938,82	0,00	0,00	182 938,82	88 066,36	0,00	18 413,73	0,00	106 480,09	0,00	P	A	N	non	76 458,73	0,00
124	162	LE BLANC MESNIL Pierre Sémard	EUR	0,00	X	0,00	20/02/2004	20/02/2027	228 673,53	228 673,53	0,00	0,00	228 673,53	0,00	0,00	0,00	0,00	0,00	0,00	P	A	N	non	228 673,53	39 382,67
125	162	LE BLANC MESNIL Pierre Sémard	EUR	1,50	X	1,50	20/07/2004	20/07/2015	228 673,53	228 673,53	0,00	0,00	228 673,53	228 673,53	0,00	0,00	0,00	228 673,53	0,00	P	A	N	non	0,00	0,00
126	162	LE BLANC MESNIL Pierre Sémard	EUR	1,50	X	1,50	20/07/2004	20/07/2016	228 673,53	228 673,53	0,00	0,00	228 673,53	228 673,53	0,00	0,00	0,00	228 673,53	0,00	P	A	N	non	0,00	0,00
127	162	VILLETANEUSE Victor Hugo	EUR	0,00	X	0,00	20/03/1981	20/03/2027	310 996,00	310 996,00	0,00	0,00	310 996,00	124 398,40	0,00	31 099,60	0,00	155 498,00	0,00	P	A	N	non	155 498,00	24 188,58
128	162	PIERREFITTE Robert Desnos	EUR	0,00	X	0,00	05/12/1998	05/12/2017	4 573,47	4 573,47	0,00	0,00	4 573,47	4 573,47	0,00	0,00	0,00	4 573,47	0,00	F	A	N	non	0,00	0,00
129	162	PIERREFITTE Robert Desnos	EUR	0,00	X	0,00	17/03/1999	17/03/2018	7 622,45	7 622,45	0,00	0,00	7 622,45	7 622,45	0,00	0,00	0,00	7 622,45	0,00	F	A	N	non	0,00	0,00
130	162	LA COURNEUVE L'Orme Seul 2	EUR	0,00	X	0,00	31/10/1996	31/10/2015	7 622,45	7 622,45	0,00	0,00	7 622,45	7 622,45	0,00	0,00	0,00	7 622,45	0,00	F	A	N	non	0,00	0,00
131	162	LA COURNEUVE L'Orme Seul 2	EUR	0,00	X	0,00	17/01/1998	17/01/2017	7 622,45	7 622,45	0,00	0,00	7 622,45	7 622,45	0,00	0,00	0,00	7 622,45	0,00	F	A	N	non	0,00	0,00
132	162	LA COURNEUVE L'Orme Seul 2	EUR	0,00	X	0,00	11/03/1998	11/03/2017	6 097,96	6 097,96	0,00	0,00	6 097,96	6 097,96	0,00	0,00	0,00	6 097,96	0,00	F	A	N	non	0,00	0,00
133	162	PIERREFITTE Rue de Paris	EUR	0,00	X	0,00	25/05/1985	09/05/2018	109 763,29	109 763,29	0,00	0,00	109 763,29	109 763,29	0,00	0,00	0,00	109 763,29	0,00	P	A	N	non	0,00	0,00
134	162	LA COURNEUVE 70, Gl Leclerc LOGEO CN	EUR	1,00	X	2,28	31/08/2007	31/08/2031	76 224,00	76 224,00	0,00	0,00	76 224,00	24 154,88	0,00	4 976,87	0,00	29 131,75	0,00	P	A	N	non	47 092,25	1 675,55
135	162	LE BLANC MESNIL Ilot Berne	EUR	1,00	X	1,01	31/03/2006	30/06/2023	121 959,21	121 959,21	0,00	0,00	121 959,21	108 924,78	0,00	8 667,88	0,00	117 592,66	0,00	P	T	N	non	4 366,55	0,00
136	162	LE BLANC MESNIL ZAC Libération III	EUR	1,00	X	1,12	10/01/2006	10/01/2023	124 679,47	124 679,47	0,00	0,00	124 679,47	109 698,14	0,00	7 453,40	0,00	117 151,54	0,00	P	A	N	non	7 527,93	7 318,82
137	162	LE BLANC MESNIL ZAC Libération III	EUR	1,00	X	1,10	28/02/2006	28/02/2023	24 441,94	24 441,94	0,00	0,00	24 441,94	21 505,03	0,00	1 461,15	0,00	22 966,18	0,00	P	A	N	non	1 475,76	1 238,00
138	162	LE BLANC MESNIL ZAC Libération III	EUR	1,00	X	1,10	28/02/2006	28/02/2023	122 209,71	122 209,71	0,00	0,00	122 209,71	107 525,13	0,00	7 305,75	0,00	114 830,88	0,00	P	A	N	non	7 378,83	6 190,02
139	162	LE BLANC MESNIL ZAC Libération III	EUR	0,00	X	0,00	31/12/2000	31/12/2019	10 671,43	10 671,43	0,00	0,00	10 671,43	10 671,43	0,00	0,00	0,00	10 671,43	0,00	P	A	N	non	0,00	0,00
140	162	LE BLANC MESNIL ZAC Libération III	EUR	0,00	X	0,00	31/12/2000	31/12/2019	7 622,45	7 622,45	0,00	0,00	7 622,45	7 622,45	0,00	0,00	0,00	7 622,45	0,00	P	A	N	non	0,00	0,00
141	162	LE BLANC MESNIL ZAC Libération III	EUR	0,00	X	0,00	31/12/2000	31/12/2019	10 671,43	10 671,43	0,00	0,00	10 671,43	10 671,43	0,00	0,00	0,00	10 671,43	0,00	P	A	N	non	0,00	0,00
142	162	LE BLANC MESNIL ZAC Libération III	EUR	0,00	X	0,00	31/12/2000	31/12/2019	7 622,45	7 622,45	0,00	0,00	7 622,45	7 622,45	0,00	0,00	0,00	7 622,45	0,00	P	A	N	non	0,00	0,00
143	162	LE BLANC MESNIL ZAC Libération III	EUR	0,00	X	0,00	31/12/2000	31/12/2019	9 146,94	9 146,94	0,00	0,00	9 146,94	9 146,94	0,00	0,00	0,00	9 146,94	0,00	P	A	N	non	0,00	0,00
144	162	LE BLANC MESNIL Victor Hugo	EUR	1,00	X	1,01	31/03/2006	30/06/2023	190 561,27	190 561,27	0,00	0,00	190 561,27	170 195,01	0,00	13 543,56	0,00	183 738,57	0,00	P	T	N	non	6 822,70	0,00
145	162	LE BLANC MESNIL Victor Hugo	EUR	0,00	X	0,00	31/12/1995	31/12/2014	13 720,41	13 720,41	0,00	0,00	13 720,41	13 720,41	0,00	0,00	0,00	13 720,41	0,00	P	A	N	non	0,00	0,00
146	162	LE BLANC MESNIL Victor Hugo	EUR	1,00	X	0,88	01/10/1994	01/10/2027	114 336,76	114 336,76	0,00	0,00	114 336,76	63 379,27	0,00	8 283,06	0,00	71 662,33	0,00	P	A	N	non	42 674,43	2 068,23
147	162	LE BLANC MESNIL Gabriel Péri	EUR	1,00	X	1,10	31/08/2006	31/08/2026	168 640,22	168 640,22	0,00	0,00	168 640,22	125 235,42	0,00	8 509,07	0,00	133 744,49	0,00	P	A	N	non	34 895,73	2 864,72
148	162	LE BLANC MESNIL Gabriel Péri	EUR	2,00	X	2,00	15/10/1998	15/10/2027	60 979,61	60 979,61	0,00	0,00	60 979,61	40 090,08	0,00	3 311,52	0,00	43 401,60	0,00	P	A	N	non	17 578,01	703,70
149	162	LE BLANC MESNIL Gabriel Péri	EUR	2,00	X	2,04	05/06/2006	05/06/2027	118 045,74	118 045,74	0,00	0,00	118 045,74	82 887,66	0,00	6 109,52	0,00	88 997,18	0,00	P	X	N	non	29 048,56	430,65
150	162	LE BLANC MESNIL Gabriel Péri	EUR	0,00	X	0,00	05/11/1998	05/11/2017	10 671,43	10 671,43	0,00	0,00	10 671,43	10 671,43	0,00	0,00	0,00	10 671,43	0,00	P	A	N	non	0,00	0,00
151	162	LE BLANC MESNIL Gabriel Péri	EUR	2,25	X	2,28	05/06/2006	05/06/2027	100 040,43	100 040,43	0,00	0,00	100 040,43	69 706,73	0,00	5 241,34	0,00	74 948,07	0,00	P	X	N	non	25 092,36	370,14
152	162	LE BLANC MESNIL ZAC Libération II	EUR	3,00	X	2,89	02/01/1996	02/01/2025	609 796,07	609 796,07	0,00	0,00	609 796,07	457 440,01	0,00	36 417,19	0,00	493 857,20	0,00	P	A	N	non	115 938,87	37 301,31
153	162	LE BLANC MESNIL ZAC Libération II	EUR	2,00	X	2,00	29/12/1996	29/12/2027	24 391,84	24 391,84	0,00	0,00	24 391,84	16 654,33	0,00	1 226,59	0,00	17 880,92	0,00	P	A	N	non	6 510,92	3,48
154	162	LE BLANC MESNIL ZAC Libération II	EUR	0,00	X	0,00	31/12/1997	31/12/2016	15 244,90	15 244,90	0,00	0,00	15 244,90	15 244,90	0,00	0,00	0,00	15 244,90	0,00	P	A	N	non	0,00	0,00
155	162	LE BLANC MESNIL ZAC Libération II	EUR	0,00	X	0,00	06/12/1996	06/12/2015	15 244,90	15 244,90	0,00	0,00	15 244,90	15 244,90	0,00	0,00	0,00	15 244,90	0,00	P	A	N	non	0,00	0,00
156	162	LE BLANC MESNIL ZAC Libération II	EUR	0,00	X	0,00	29/01/1997	29/01/2016	15 244,90	15 244,90	0,00	0,00	15 244,90	15 244,90	0,00	0,00	0,00	15 244,90	0,00	P	A	N	non	0,00	0,00
157	162	LE BLANC MESNIL ZAC Libération II	EUR	0,00	X	0,00	31/08/2003	31/08/2022	7 650,00	7 650,00	0,00	0,00	7 650,00	0,00	0,00	7 650,00	0,00	7 650,00	0,00	P	A	N	non	0,00	0,00
158	162	LA COURNEUVE Beaufils	EUR	2,00	X	2,00	31/12/2005	31/12/2022	195 168,41	195 168,41	0,00	0,00	195 168,41	181 928,50	0,00	13 239,91	0,00	195 168,41	0,00	P	T	N	non	0,00	0,00
159	162	LA COURNEUVE Mail de Fontenay	EUR	1,50	X	1,51	30/09/1993	30/09/2022	38 112,25	38 112,25	0,00	0,00	38 112,25	35 298,17	0,00	2 814,08	0,00	38 112,25	0,00	P	A	N	non	0,00	0,00
160	162	LA COURNEUVE Mail de Fontenay	EUR	1,50	X	1,50	30/12/2005	30/03/2022	114 336,76	114 336,76	0,00	0,00	114 336,76	112 213,11	0,00	2 123,65	0,00	114 336,76	0,00	P	T	N	non	0,00	0,00
161	162	LA COURNEUVE Curie	EUR	1,00	X	1,00	18/05/1991	08/07/2020	110 332,69	110 332,69	0,00	0,00	110 332,69	110 332,69	0,00	0,00	0,00	110 332,69	0,00	P	A	N	non	0,00	0,00
162	162	LA COURNEUVE Musset	EUR	2,00	X	2,08	27/11/2005	27/11/2017	130 602,39	130 602,39	0,00	0,00	130 602,39	130 602,39	0,00	0,00	0,00	130 602,39	0,00	P	T	N	non	0,00	0,00
163	162	LA COURNEUVE François Villon	EUR	2,00	X	2,26	05/05/2006	05/05/2013	26 073,77	26 073,77	0,00	0,00	26 073,77	26 073,77	0,00	0,00	0,00	26 073,77	0,00	P	A	N	non	0,00	0,00
164	162	LA COURNEUVE Musset	EUR	2,00	X	2,00	07/06/1995	07/06/2024	295 446,20	295 446,20	0,00	0,00	295 446,20	238 613,85	0,00	18 570,24	0,00	257 184,09	0,00	P	A	N	non	38 262,11	10 680,98
165	162	LA COURNEUVE Moulin Neuf	EUR	2,50	X	2,75	01/03/2006	01/03/2020	189 018,84	189 018,84	0,00	0,00	189 018,84	189 018,84	0,00	0,00	0,00	189 018,84	0,00	P	A	N	non	0,00	0,00
166	162	LA COURNEUVE François Villon	EUR	2,00	X	2,05	15/09/2006	15/09/2016	46 446,11	46 446,11	0,00	0,00	46 446,11	46 446,10	0,00	0,00	0,00	46 446,10	0,00	P	A	N	non	0,01	0,00
167	162	LA COURNEUVE Convention 2	EUR	2,00	X	1,81	05/04/1995	05/04/2027	299 284,86	299 284,86	0,00	0,00	299 284,86	196 760,38	0,00	16 252,80	0,00	213 013,18	0,00	P	A	N	non	86 271,68	12 203,14
168	162	LA COURNEUVE Beaufils	EUR	2,00	X	1,99	30/11/1994	30/11/2023	220 441,28	220 441,28	0,00	0,00	220 441,28	191 892,83	0,00	14 132,93	0,00	206 025,76	0,00	P	A	N	non	14 415,52	1 201,29
169	162	LA COURNEUVE Balzac Braque Curie	EUR	2,00	X	1,57	30/12/1993	30/12/2022	663 153,22	663 153,22	0,00	0,00	663 153,22	612 554,99	0,00	50 598,23	0,00	663 153,22	0,00	P	A	N	non	0,00	0,00
170	162	LA COURNEUVE Mail de Fontenay	EUR	2,00	X	2,01	30/12/1992	30/12/2021	480 214,40	480 214,40	0,00	0,00	480 214,40	480 214,40	0,00	0,00	0,00	480 214,40	0,00	P	A	N	non	0,00	0,00
171	162	LA COURNEUVE Mail de Fontenay	EUR	2,00	X	2,01	30/12/1992	30/12/2021	350 632,74	350 632,74	0,00	0,00	350 632,74	350 632,74	0,00	0,00	0,00	350 632,74	0,00	P	A	N	non	0,00	0,00
172	162	LA COURNEUVE François Villon	EUR	3,00	X	3,34	31/01/2006	31/01/2020	95 292,10	95 292,10	0,00	0,00	95 292,10	95 292,10	0,00	0,00	0,00	95 292,10	0,00	P	A	N	non	0,00	0,00
173	162	LA COURNEUVE François Villon	EUR	3,00	X	3,86	01/02/2006	01/02/2011	69 178,26	69 178,26	0,00	0,00	69 178,26	69 178,26	0,00	0,00	0,00	69 178,26	0,00	P	A	N	non	0,00	0,00
174	162	LA COURNEUVE Braque Curie Debussy	EUR	2,00	X	2,01	15/10/2006	15/10/2021	281 156,13	281 156,13	0,00	0,00	281 156,13	281 156,13	0,00	0,00	0,00	281 156,13	0,00	P	A	N	non	0,00	0,00
175	162	LA COURNEUVE Curie	EUR	2,00	X	2,25	15/01/2006	15/01/2019	402 174,06	402 174,06	0,00	0,00	402 174,06	402 174,06	0,00	0,00	0,00	402 174,06	0,00	P	A	N	non	0,00	0,00
176	162	LA COURNEUVE Debussy	EUR	2,00	X	2,07	01/08/2006	01/08/2019	215 450,37	215 450,37	0,00	0,00	215 450,37	215 450,37	0,00	0,00	0,00	215 450,37	0,00	P	A	N	non	0,00	0,00
177	162	LA COURNEUVE Tour Leclerc	EUR	1,50	X	1,49	30/03/2006	30/03/2022	149 873,39	149 873,39	0,00	0,00	149 873,39	147 089,77	0,00	2 783,62	0,00	149 873,39	0,00	P	T	N	non	0,00	0,00
178	162	LA COURNEUVE Mail de Fontenay	EUR	2,00	X	2,00	20/01/1993	20/01/2022	340 205,23	340 205,23	0,00	0,00	340 205,23	314 247,72	0,00	25 957,51	0,00	340 205,23	0,00	P	A	N	non	0,00	0,00
179	162	LA COURNEUVE Tour Leclerc	EUR	1,50	X	1,49	30/12/1992	30/11/2021	836 640,21	836 640,21	0,00	0,00	836 640,21	836 640,21	0,00	0,00	0,00	836 640,21	0,00	P	A	N	non	0,00	0,00
180	162	LA COURNEUVE Musset	EUR	2,00	X	2,00	01/07/1996	01/07/2015	91 469,41	91 469,41	0,00	0,00	91 469,41	91 469,41	0,00	0,00	0,00	91 469,41	0,00	P	A	N	non	0,00	0,00
181	162	LA COURNEUVE 68, av. du Général Leclerc	EUR	1,00	X	1,00	30/04/2007	30/04/2031	27 440,00	27 440,00	0,00	0,00	27 440,00	8 695,53	0,00	1 791,63	0,00	10 487,16	0,00	P	A	N	non	16 952,84	1 206,36
182	162	LA COURNEUVE Renoir 183CN4	EUR	1,00	X	1,00	31/12/2008	30/09/2033	600 000,00	600 000,00	0,00	0,00	600 000,00	233 073,60	0,00	29 578,70	0,00	262 652,30	0,00	P	T	N	non	337 347,70	0,00
183	162	STAINS Cité Jardins - RH Coll T2	EUR	1,25	X	1,09	01/12/2010	01/12/2024	1 489 355,00	1 489 355,00	0,00	0,00	1 489 355,00	1 022 966,31	0,00	153 535,70	0,00	1 176 502,01	0,00	P	A	N	non	312 852,99	12 522,76
184	162	STAINS Cité Jardins - RH Coll T3	EUR	1,25	X	0,97	30/11/2012	30/11/2026	1 446 802,00	1 446 802,00	0,00	0,00	1 446 802,00	700 942,05	0,00	145 489,01	0,00	846 431,06	0,00	P	A	N	non	600 370,94	12 275,63
185	162	STAINS Le Parc 8	EUR	0,60	X	0,98	01/11/2010	30/04/2045	340 424,00	340 424,00	0,00	0,00	340 424,00	0,00	0,00	0,00	0,00	0,00	0,00	X	A	N	non	340 424,00	0,00
186	162	VILLETANEUSE Salvador Allende RH 012RU1	EUR	1,25	X	1,21	23/11/2011	30/11/2024	557 780,00	557 780,00	0,00	0,00	557 780,00	383 112,25	0,00	57 500,83	0,00	440 613,08	0,00	P	A	N	non	117 166,92	4 851,63
187	162	MONTFERMEIL Bosquets Acqui 85 lgts AFTRP	EUR	0,50	X	0,50	30/03/2010	30/11/2039	946 000,00	946 000,00	0,00	0,00	946 000,00	253 101,87	0,00	36 884,17	0,00	289 986,04	0,00	P	A	N	non	656 013,96	3 089,05
188	162	LA COURNEUVE 70, Gl Leclerc LOGEO CN	EUR	1,25	X	0,88	01/02/2007	01/02/2045	74 570,00	74 570,00	0,00	0,00	74 570,00	0,00	0,00	0,00	0,00	0,00	0,00	P	A	N	non	74 570,00	0,00
189	162	PANTIN Pont de Pierre	EUR	0,00	X	0,00	24/03/2009	24/03/2009	12 958,17	12 958,17	0,00	0,00	12 958,17	12 958,17	0,00	0,00	0,00	12 958,17	0,00	F	A	N	non	0,00	0,00
190	162	MONTFERMEIL Berthe Morisot CN	EUR	1,00	X	1,00	31/12/2010	31/12/2034	600 000,00	600 000,00	0,00	0,00	600 000,00	196 562,98	0,00	29 214,82	0,00	225 777,80	0,00	P	A	N	non	374 222,20	0,00
191	162	MONTFERMEIL Berthe Morisot RH	EUR	1,25	X	1,25	30/06/2011	30/06/2025	297 871,00	297 871,00	0,00	0,00	297 871,00	174 265,22	0,00	30 328,04	0,00	204 593,26	0,00	P	A	N	non	93 277,74	15 353,57
192	162	STAINS Claudel-Nerval-Carco RH	EUR	1,00	X	1,19	15/01/2011	30/06/2025	553 189,00	553 189,00	0,00	0,00	553 189,00	323 635,41	0,00	56 323,50	0,00	379 958,91	0,00	P	A	N	non	173 230,09	28 513,78
193	162	MONTFERMEIL Berthe Morisot CN	EUR	1,00	X	1,00	05/06/2010	05/03/2035	595 742,00	595 742,00	0,00	0,00	595 742,00	235 947,94	0,00	25 524,41	0,00	261 472,35	0,00	P	T	N	non	334 269,65	1 783,62
194	162	STAINS Claudel-Nerval-Carco - AMALLIA CN	EUR	1,00	X	1,00	05/01/2012	05/10/2036	255 318,00	255 318,00	0,00	0,00	255 318,00	82 238,33	0,00	10 749,54	0,00	92 987,87	0,00	P	T	N	non	162 330,13	2 553,97
195	162	STAINS Claudel-Nerval-Carco - AILT CN 143RU1	EUR	1,00	X	1,00	30/03/2011	30/12/2034	170 212,00	170 212,00	0,00	0,00	170 212,00	55 748,16	0,00	8 286,97	0,00	64 035,13	0,00	P	T	N	non	106 176,87	0,00
196	162	LA COURNEUVE Genève Leclerc- AILT CN188cr	EUR	1,00	X	1,00	30/06/2011	30/03/2036	550 000,00	550 000,00	0,00	0,00	550 000,00	147 039,28	0,00	26 445,19	0,00	173 484,47	0,00	P	T	N	non	376 515,53	0,00
197	162	NEUILLY SUR MARNE Ilot Suffren LOGEO CN	EUR	0,00	X	0,99	30/05/2013	30/10/2049	1 702 120,00	1 702 120,00	0,00	0,00	1 702 120,00	0,00	0,00	0,00	0,00	0,00	0,00	X	A	N	non	1 702 120,00	0,00
198	162	LA COURNEUVE - Les Jardins de Présov -AMALI	EUR	1,00	X	1,00	05/10/2010	05/07/2035	600 000,00	600 000,00	0,00	0,00	600 000,00	224 877,10	0,00	25 578,83	0,00	250 455,93	0,00	P	T	N	non	349 544,07	6 077,24
199	162	STAINS Le Parc Cour 11	EUR	0,60	X	0,99	01/01/2011	31/12/2046	425 530,00	425 530,00	0,00	0,00	425 530,00	0,00	0,00	0,00	0,00	0,00	0,00	X	A	N	non	425 530,00	0,00
200	162	STAINS Ilot Sasaki RH 143RU2	EUR	1,25	X	1,25	30/09/2011	30/09/2025	212 765,00	212 765,00	0,00	0,00	212 765,00	124 475,16	0,00	21 662,88	0,00	146 138,04	0,00	P	A	N	non	66 626,96	5 483,42
201	162	LE BLANC MESNIL Gabriel Péri CN	EUR	0,00	X	1,00	30/06/2011	30/06/2046	1 872 332,00	1 872 332,00	0,00	0,00	1 872 332,00	0,00	0,00	0,00	0,00	0,00	0,00	X	A	N	non	1 872 332,00	0,00
202	162	STAINS Villon Verlaine RH	EUR	1,25	X	1,25	31/08/2011	31/08/2025	340 424,00	340 424,00	0,00	0,00	340 424,00	199 160,25	0,00	34 660,62	0,00	233 820,87	0,00	P	A	N	non	106 603,13	11 697,96
203	162	STAINS Marcel Andréas (av.A.Briand) CN-LOGE(	EUR	0,60	X	0,99	30/12/2013	30/10/2049	3 063 816,00	3 063 816,00	0,00	0,00	3 063 816,00	0,00	0,00	0,00	0,00	0,00	0,00	P	A	N	non	3 063 816,00	0,00
204	162	STAINS Durand Vignes CN 190 LOGEO	EUR	0,60	X	1,01	30/04/2016	30/04/2050	680 848,00	680 848,00	0,00	0,00	680 848,00	0,00	0,00	0,00	0,00	0,00	0,00	X	A	N	non	680 848,00	0,00
205	162	STAINS Ilot Sasaki CN	EUR	1,00	X	1,00	05/01/2012	05/10/2036	255 318,00	255 318,00	0,00	0,00	255 318,00	82 238,33	0,00	10 749,54	0,00	92 987,87	0,00	P	T	N	non	162 330,13	2 553,97
206	162	LA COURNEUVE - Les Jardins de Présov - LOGE	EUR	1,00	X	1,00	30/06/2011	30/06/2035	200 000,00	200 000,00	0,00	0,00	200 000,00	55 879,13	0,00	9 641,85	0,00	65 520,98	0,00	P	A	N	non	134 479,02	4 869,14
207	162	LA COURNEUVE Joliot Curie AMALLIA CN	EUR	1,00	X	1,00	05/04/2011	05/01/2036	600 000,00	600 000,00	0,00	0,00	600 000,00	212 183,18	0,00	25 451,41	0,00	237 634,59	0,00	P	T	N	non	362 365,41	6 046,97
208	162	LA COURNEUVE Joliot Curie LOGEO CN	EUR	1,00	X	1,01	30/12/2011	30/12/2035	200 000,00	200 000,00	0,00	0,00	200 000,00	55 879,14	0,00	9 641,85	0,00	65 520,99	0,00	P	A	N	non	134 479,01	0,00
209	162	STAINS Ilot Sasaki CN - LOGEO	EUR	1,00	X	1,01	31/12/2011	31/12/2035	200 000,00	200 000,00	0,00	0,00	200 000,00	55 879,14	0,00	9 641,85	0,00	65 520,99	0,00	P	A	N	non	134 479,01	0,00
210	162	STAINS Claudel-Nerval-Carco LOGEO CN64lgts	EUR	1,00	X	1,01	30/12/2011	30/12/2035	150 000,00	150 000,00	0,00	0,00	150 000,00	41 909,36	0,00	7 231,39	0,00	49 140,75	0,00	P	A	N	non	100 859,25	0,00
211	162	BOBIGNY Abreuvoir	EUR	1,00	X	1,00	31/12/1990	31/12/1993	106 714,31	106 714,31	0,00	0,00	106 714,31	106 714,31	0,00	0,00	0,00	106 714,31	0,00	P	A	N	non	0,00	0,00
212	162	STAINS Ilot Sasaki AILT CN	EUR	1,00	X	1,00	30/03/2011	30/12/2035	85 106,00	85 106,00	0,00	0,00	85 106,00	27 873,91	0,00	4 143,47	0,00	32 017,38	0,00	P	T	N	non	53 088,62	0,00
213	162	PANTIN Jacques Duclos	EUR	1,00	X	1,00	30/06/1986	30/06/1993	30 489,80	30 489,80	0,00	0,00	30 489,80	30 489,80	0,00	0,00	0,00	30 489,80	0,00	F	A	N	non	0,00	0,00
214	162	NEUILLY SUR MARNE Fauvettes W.Churchill AM	EUR	1,00	X	1,01	05/11/2012	05/08/2037	294 000,00	294 000,00	0,00	0,00	294 000,00	85 494,92	0,00	12 285,74	0,00	97 780,66	0,00	P	T	N	non	196 219,34	1 888,74
215	162	STAINS George Sand CN 74 lgts	EUR	1,50	X	1,56	30/07/2013	30/09/2039	200 000,00	200 000,00	0,00	0,00	200 000,00	17 428,04	0,00	8 910,57	0,00	26 338,61	0,00	P	A	N	non	173 661,39	2 261,06
216	162	LA COURNEUVE Genève Leclerc CN	EUR	1,50	X	1,50	30/07/2013	30/11/2038	200 000,00	200 000,00	0,00	0,00	200 000,00	26 338,61	0,00	9 044,23	0,00	35 382,84	0,00	P	A	N	non	164 617,16	764,99
217	162	PIERREFITTE Pasteur - CN	EUR	1,00	X	1,01	05/09/2013	05/06/2038	240 000,00	240 000,00	0,00	0,00	240 000,00	61 467,04	0,00	10 003,00	0,00	71 470,04	0,00	P	T	N	non	168 529,96	699,00
218	162	LA COURNEUVE Ilot Villon CN 28 lgts ALIANCE	EUR	1,50	X	1,51	11/10/2014	11/07/2039	90 000,00	90 000,00	0,00	0,00	90 000,00	8 832,55	0,00	4 022,11	0,00	12 854,66	0,00	P	T	N	non	77 145,34	890,92
219	162	STAINS George Sand CN 74 lgts	EUR	1,50	X	1,51	21/03/2013	21/12/2037	90 000,00	90 000,00	0,00	0,00	90 000,00	15 911,01	0,00	4 128,88	0,00	20 039,89	0,00	P	T	N	non	69 960,11	104,19
220	162	NEUILLY SUR MARNE Fauvettes W.Churchill CN	EUR	1,50	X	1,52	30/12/2012	30/09/2037	240 000,00	240 000,00	0,00	0,00	240 000,00	45 166,63	0,00	11 051,67	0,00	56 218,30	0,00	P	T	N	non	183 781,70	0,00
221	162	NEUILLY SUR MARNE Fauvettes W.Churchill CN	EUR	1,50	X	1,51	20/01/2013	20/01/2038	315 000,00	315 000,00	0,00	0,00	315 000,00	41 483,31	0,00	14 244,66	0,00	55 727,97	0,00	P	A	N	non	259 272,03	13 655,09
222	162	LA COURNEUVE Moulin Neuf RH - RS 70 lgts	EUR	1,50	X	1,51	21/09/2013	21/06/2038	210 000,00	210 000,00	0,00	0,00	210 000,00	62 778,99	0,00	7 924,86	0,00	70 703,85	0,00	P	T	N	non	139 296,15	199,98
223	162	LA COURNEUVE L'Orme Seul 3 St Just RH	EUR	1,50	X	1,51	21/09/2013	21/06/2038	150 000,00	150 000,00	0,00	0,00	150 000,00	44 842,45	0,00	5 660,66	0,00	50 503,11	0,00	P	T	N	non	99 496,89	142,85
224	162	STAINS Square Molière - CN	EUR	1,50	X	1,51	12/12/2014	12/09/2039	45 000,00	45 000,00	0,00	0,00	45 000,00	4 416,30	0,00	2 011,05	0,00	6 427,35	0,00	P	T	N	non	38 572,65	101,50
225	162	PIERREFITTE Pasteur - CN	EUR	1,00	X	1,00	30/09/2013	30/06/2038	240 000,00	240 000,00	0,00	0,00	240 000,00	38 615,80	0,00	11 283,31	0,00	49 899,11	0,00	P	T	N	non	190 100,89	0,00
226	162	NEUILLY SUR MARNE Artois CN Aliance	EUR	1,50	X	1,51	21/09/2013	21/06/2038	135 000,00	135 000,00	0,00	0,00	135 000,00	20 804,49	0,00	6 147,14	0,00	26 951,63	0,00	P	T	N	non	108 048,37	155,12
227	162	STAINS Square Molière - CN	EUR	1,50	X	1,50	05/01/2017	05/01/2041	360 000,00	360 000,00	0,00	0,00	360 000,00	0,00	0,00	15 568,46	0,00	15 568,46	0,00	P	A	N	non	344 431,54	15 582,52
228	162	NEUILLY SUR MARNE Artois CN Inicial	EUR	1,50	X	1,50	05/01/2014	05/01/2038	540 000,00	540 000,00	0,00	0,00	540 000,00	71 114,23	0,00	24 419,41	0,00	95 533,64	0,00	P	A	N	non	444 466,36	24 441,45
229	162	LA COURNEUVE Ilot Villon CN 28 lgt	EUR	1,50	X	1,50	05/07/2015	05/07/2039	315 000,00	315 000,00	0,00	0,00	315 000,00	27 449,16	0,00	14 034,15	0,00	41 483,31	0,00	P	A	N	non	273 516,69	6 924,49
230	162	PIERREFITTE Ilôt E Nougaro CN 32 logts	EUR	1,50	X	1,50	05/01/2014	05/01/2038	360 000,00	360 000,00	0,00	0,00	360 000,00	47 409,47	0,00	16 279,60	0,00	63 689,07	0,00	P	A	N	non	296 310,93	16 294,30
231	162	PIERREFITTE Ilôt E Nougaro CN 32 logts	EUR	1,50	X	1,51	21/03/2013	21/12/2037	90 000,00	90 000,00	0,00	0,00	90 000,00	15 911,01	0,00	4 128,88	0,00	20 039,89	0,00	P	T	N	non	69 960,11	104,19
232	162	LE PRE SAINT-GERVAIS Henri sellier Ilot Stade F	EUR	1,25	X	1,26	27/11/2012	27/08/2027	288 000,00	288 000,00	0,00	0,00	288 000,00	171 185,50	0,00	19 718,13	0,00	190 903,63	0,00	P	T	N	non	97 096,37	1 821,64
233	162	PAVILLONS S/B Canal de l'Ourcq LOGEO CN 13	EUR	1,25	X	1,25	30/09/2015	30/09/2054	120 000,00	120 000,00	0,00	0,00	120 000,00	0,00	0,00	0,00	0,00	0,00	0,00	P	A	N	non	120 000,00	0,00
234	162	PAVILLONS S/B Canal de l'Ourcq GIC CN 132 C(	EUR	1,25	X	1,25	20/10/2014	20/10/2053	500 000,00	500 000,00	0,00	0,00	500 000,00	0,00	0,00	0,00	0,00	0,00	0,00	P	A	N	non	500 000,00	0,00
235	162	PAVILLONS S/B Canal de l'Ourcq INICIAL CN 13	EUR	1,25	X	1,25	05/01/2016	05/01/2055	360 000,00	360 000,00	0,00	0,00	360 000,00	0,00	0,00	0,00	0,00	0,00	0,00	P	A	N	non	360 000,00	0,00

Copyright © Salvia Développement

DocuSign Envelope ID: 050AEFB8-07BE-431D-B315-39E8AF91D18C

236	162	PIERREFITTE Les Digues CN	EUR	1,25	X	1,25	05/06/2019	05/06/2058	300 000,00	300 000,00	0,00	0,00	300 000,00	0,00	0,00	0,00	0,00	0,00	0,00	P	A	N	non		300 000,00	0,00
237	162	BONDY Noue Caillet	EUR	1,00	X	1,14	31/12/2012	31/12/2017	48 960,25	48 960,25	0,00	0,00	48 960,25	48 960,25	0,00	0,00	0,00	48 960,25	0,00	P	A	N	non		0,00	0,00
238	162	BONDY Noue Caillet	EUR	1,00	X	1,14	31/12/2012	31/12/2017	24 480,07	24 480,07	0,00	0,00	24 480,07	24 480,07	0,00	0,00	0,00	24 480,07	0,00	P	A	N	non		0,00	0,00
239	162	BONDY Noue Caillet	EUR	0,00	X	0,00	31/12/2012	31/12/2020	10 671,43	10 671,43	0,00	0,00	10 671,43	10 671,43	0,00	0,00	0,00	10 671,43	0,00	P	A	N	non		0,00	0,00
240	162	BONDY Noue Caillet	EUR	2,00	X	2,00	31/05/2013	31/05/2019	60 340,19	60 340,19	0,00	0,00	60 340,19	60 340,19	0,00	0,00	0,00	60 340,19	0,00	P	A	N	non		0,00	0,00
241	162	PIERREFITTE Pasteur - CN	EUR	1,25	X	1,25	01/06/2014	01/06/2053	120 000,00	120 000,00	0,00	0,00	120 000,00	0,00	0,00	0,00	0,00	0,00	0,00	P	A	N	non		120 000,00	0,00
242	162	STAINS Les Terrasses - CN	EUR	1,25	X	1,25	05/07/2017	05/07/2056	300 000,00	300 000,00	0,00	0,00	300 000,00	0,00	0,00	0,00	0,00	0,00	0,00	F	A	N	non		300 000,00	0,00
243	162	STAINS Les Terrasses - CN	EUR	1,25	X	1,25	07/07/2017	07/07/2056	100 000,00	100 000,00	0,00	0,00	100 000,00	0,00	0,00	0,00	0,00	0,00	0,00	P	A	N	non		100 000,00	0,00
244	162	PIERREFITTE Les Digues CN	EUR	1,25	X	1,25	27/04/2018	27/04/2057	100 000,00	100 000,00	0,00	0,00	100 000,00	0,00	0,00	0,00	0,00	0,00	0,00	P	A	N	non		100 000,00	0,00
245	162	BONDY Noue Caillet	EUR	2,00	X	2,25	01/08/2012	01/08/2026	304 898,03	304 898,03	0,00	0,00	304 898,03	193 053,13	0,00	21 491,93	0,00	214 545,06	0,00	P	A	N	non		90 352,97	9 073,18
246	162	BONDY Noue Caillet	EUR	2,00	X	2,25	01/08/2012	01/08/2026	249 254,14	249 254,14	0,00	0,00	249 254,14	157 820,94	0,00	17 569,66	0,00	175 390,60	0,00	P	A	N	non		73 863,54	7 417,32
247	162	BONDY Noue Caillet	EUR	1,00	X	1,07	01/12/2012	01/12/2027	169 719,66	169 719,66	0,00	0,00	169 719,66	102 888,91	0,00	10 863,23	0,00	113 752,14	0,00	P	A	N	non		55 967,52	883,84
248	162	BONDY Noue Caillet	EUR	2,00	X	2,01	05/07/2012	05/01/2027	175 035,24	175 035,24	0,00	0,00	175 035,24	104 719,24	0,00	12 219,07	0,00	116 938,31	0,00	P	X	N	non		58 096,93	6 029,07
249	162	BONDY Noue Caillet	EUR	1,00	X	1,07	30/06/2012	30/12/2017	134 270,38	134 270,38	0,00	0,00	134 270,38	134 270,38	0,00	0,00	0,00	134 270,38	0,00	P	T	N	non		0,00	0,00
250	162	BONDY Noue Caillet	EUR	2,00	X	2,74	30/06/2012	30/06/2017	27 232,67	27 232,67	0,00	0,00	27 232,67	27 232,67	0,00	0,00	0,00	27 232,67	0,00	P	A	N	non		0,00	0,00
251	162	BONDY Noue Caillet	EUR	1,00	X	1,04	15/02/2013	15/02/2026	283 097,05	283 097,05	0,00	0,00	283 097,05	177 435,44	0,00	20 713,88	0,00	198 149,32	0,00	P	A	N	non		84 947,73	18 305,89
252	162	BONDY Noue Caillet	EUR	1,00	X	1,05	15/01/2013	15/01/2028	304 898,03	304 898,03	0,00	0,00	304 898,03	156 942,35	0,00	20 510,84	0,00	177 453,19	0,00	P	A	N	non		127 444,84	19 852,79
253	162	BONDY Noue Caillet	EUR	1,00	X	1,08	15/11/2012	15/11/2025	285 956,61	285 956,61	0,00	0,00	285 956,61	200 150,83	0,00	21 132,34	0,00	221 283,17	0,00	P	A	N	non		64 673,44	2 667,96
254	162	BONDY Noue Caillet	EUR	1,00	X	1,15	15/06/2012	15/12/2018	71 060,77	71 060,77	0,00	0,00	71 060,77	71 060,77	0,00	0,00	0,00	71 060,77	0,00	P	X	N	non		0,00	0,00
255	162	BONDY Noue Caillet	EUR	3,00	X	3,75	30/06/2012	30/12/2015	95 039,13	95 039,13	0,00	0,00	95 039,13	95 039,13	0,00	0,00	0,00	95 039,13	0,00	P	X	N	non		0,00	0,00
256	162	PIERREFITTE Pasteur - CN	EUR	0,25	X	0,25	20/09/2015	20/09/2054	300 000,00	300 000,00	0,00	0,00	300 000,00	23 982,94	0,00	8 034,32	0,00	32 017,26	0,00	P	A	N	non		267 982,74	2 237,33
257	162	NEUILLY SUR MARNE Ilot Suffren CN	EUR	0,25	X	0,25	20/06/2015	20/06/2054	300 000,00	300 000,00	0,00	0,00	300 000,00	23 982,94	0,00	8 034,32	0,00	32 017,26	0,00	P	A	N	non		267 982,74	4 250,93
258	162	STAINS Les Terrasses - CN	EUR	0,25	X	0,25	20/09/2015	20/09/2054	300 000,00	300 000,00	0,00	0,00	300 000,00	23 982,94	0,00	8 034,32	0,00	32 017,26	0,00	P	A	N	non		267 982,74	2 237,33
259	162	STAINS George Sand CN 74 lgts	EUR	0,25	A	0,25	05/06/2015	05/06/2054	120 000,00	120 000,00	0,00	0,00	120 000,00	15 146,61	0,00	3 052,08	0,00	18 198,69	0,00	P	A	N	non		101 801,31	1 742,33
260	162	STAINS Square Molière - CN	EUR	0,25	X	0,25	06/05/2015	06/05/2054	36 000,00	36 000,00	0,00	0,00	36 000,00	2 877,94	0,00	964,12	0,00	3 842,06	0,00	P	A	N	non		32 157,94	628,24
261	162	STAINS Square Molière - CN	EUR	0,25	X	0,25	30/06/2015	30/06/2054	180 000,00	180 000,00	0,00	0,00	180 000,00	14 389,77	0,00	4 820,59	0,00	19 210,36	0,00	P	A	N	non		160 789,64	2 416,32
262	162	LA COURNEUVE Balzac 2 - CN	EUR	0,25	X	0,25	18/04/2015	30/06/2054	120 000,00	120 000,00	0,00	0,00	120 000,00	9 593,18	0,00	3 213,73	0,00	12 806,91	0,00	P	A	N	non		107 193,09	1 610,88
263	162	LA COURNEUVE Balzac 2 - CN	EUR	0,25	X	0,24	30/11/2018	30/11/2056	240 000,00	240 000,00	0,00	0,00	240 000,00	6 379,49	0,00	6 395,44	0,00	12 774,93	0,00	P	A	N	non		227 225,07	534,29
264	162	LA COURNEUVE Balzac 2 - CN	EUR	0,25	X	0,25	06/05/2015	06/05/2054	600 000,00	540 000,00	0,00	0,00	540 000,00	43 169,29	0,00	14 461,77	0,00	57 631,06	0,00	P	A	N	non		482 368,94	9 423,65
265	162	STAINS Nelson MANDELA-CN-40 logts-93240	EUR	0,25	X	0,25	06/05/2015	06/05/2054	300 000,00	300 000,00	0,00	0,00	300 000,00	23 982,97	0,00	8 034,33	0,00	32 017,30	0,00	P	A	N	non		267 982,70	5 235,37
266	162	STAINS Nelson MANDELA-CN-40 logts-93240	EUR	0,25	X	0,25	20/09/2015	20/09/2054	300 000,00	300 000,00	0,00	0,00	300 000,00	23 982,94	0,00	8 034,32	0,00	32 017,26	0,00	P	A	N	non		267 982,74	2 237,33
267	162	STAINS Nelson MANDELA-CN-40 logts-93240	EUR	0,25	X	0,25	05/10/2015	05/10/2054	312 000,00	312 000,00	0,00	0,00	312 000,00	24 942,27	0,00	8 355,70	0,00	33 297,97	0,00	P	A	N	non		278 702,03	1 977,80
268	162	STAINS RH Ilot ME G. Sand Clos St Lazare	EUR	0,25	X	0,25	30/12/2015	30/12/2034	288 000,00	288 000,00	0,00	0,00	288 000,00	78 705,98	0,00	15 859,45	0,00	94 565,43	0,00	P	A	N	non		193 434,57	0,00
269	162	PAVILLONS S/B Canal de l'Ourcq ALIANCE CN	EUR	0,25	X	0,25	30/03/2017	31/01/2021	288 000,00	288 000,00	0,00	0,00	288 000,00	0,00	288 000,00	0,00	0,00	0,00	288 000,00	P	A	A	non		0,00	0,00
270	162	BONDY Léon Blum CN 28 LGTS	EUR	0,25	A	0,25	05/05/2017	05/05/2056	120 000,00	120 000,00	0,00	0,00	120 000,00	3 189,75	0,00	3 197,73	0,00	6 387,48	0,00	P	A	N	non		113 612,52	2 092,62
271	162	BONDY Léon Blum CN	EUR	0,25	X	0,25	30/03/2017	30/03/2056	240 000,00	240 000,00	0,00	0,00	240 000,00	6 379,49	0,00	6 395,44	0,00	12 774,93	0,00	P	A	N	non		227 225,07	4 808,57
272	162	BONDY Léon Blum CN	EUR	0,25	X	0,25	05/10/2017	05/10/2056	300 000,00	300 000,00	0,00	0,00	300 000,00	7 974,36	0,00	7 994,30	0,00	15 968,66	0,00	P	A	N	non		284 031,34	1 892,26
273	162	BONDY Léon Blum CN	EUR	0,25	X	0,25	30/11/2017	30/11/2056	240 000,00	240 000,00	0,00	0,00	240 000,00	6 379,49	0,00	6 395,44	0,00	12 774,93	0,00	P	A	N	non		227 225,07	534,29
274	162	MONTFERMEIL Les Bosquets Les Jardins d'Utrill	EUR	0,25	X	0,25	05/10/2017	05/10/2056	360 000,00	360 000,00	0,00	0,00	360 000,00	9 569,24	0,00	9 593,16	0,00	19 162,40	0,00	P	A	N	non		340 837,60	2 270,72
275	162	CLICHY S/BOIS Le Vieux Moulin 322 PLR	EUR	0,00	X	0,00	25/05/2017	25/05/2034	9 506,70	9 506,70	0,00	0,00	9 506,70	2 640,75	0,00	528,15	0,00	3 168,90	0,00	P	A	N	non		6 337,80	315,42
276	162	GAGNY Aristide BRIAND	EUR	1,00	X	1,18	20/01/2017	20/01/2028	67 002,54	67 002,54	0,00	0,00	67 002,54	26 948,97	0,00	5 552,55	0,00	32 501,52	0,00	P	A	N	non		34 501,02	5 296,52
277	162	LIVRY GARGAN Résidence Philippe Lebon	EUR	1,00	X	1,02	20/11/2017	20/11/2032	172 228,38	172 228,38	0,00	0,00	172 228,38	50 906,53	0,00	10 488,77	0,00	61 395,30	0,00	P	A	N	non		110 833,08	1 177,07
278	162	CLICHY S/BOIS Le Vieux Moulin	EUR	0,00	X	0,00	25/05/2017	25/05/2029	12 235,60	12 235,60	0,00	0,00	12 235,60	4 706,00	0,00	941,20	0,00	5 647,20	0,00	P	A	N	non		6 588,40	562,11
279	162	LIVRY GARGAN Résidence Philippe Lebon	EUR	1,00	X	1,02	20/11/2017	20/11/2032	73 812,15	73 812,15	0,00	0,00	73 812,15	21 817,10	0,00	4 495,19	0,00	26 312,29	0,00	P	A	N	non		47 499,86	504,46
280	162	CLICHY S/BOIS Aqueduc 304PLA	EUR	1,00	X	1,06	15/02/2017	15/02/2022	37 825,78	37 825,78	0,00	0,00	37 825,78	35 979,22	0,00	1 846,56	0,00	37 825,78	0,00	P	T	N	non		0,00	0,00
281	162	LIVRY GARGAN République	EUR	2,00	X	3,01	06/05/2017	06/05/2019	7 527,44	7 527,44	0,00	0,00	7 527,44	7 527,44	0,00	0,00	0,00	7 527,44	0,00	P	A	N	non		0,00	0,00
282	162	ROMAINVILLE Docteur Calmette	EUR	0,23	X	0,27	30/06/2017	30/06/2030	75 614,71	75 614,71	0,00	0,00	75 614,71	0,00	0,00	0,00	0,00	0,00	0,00	P	A	N	non		75 614,71	0,00
283	162	LIVRY GARGAN République	EUR	2,50	X	4,24	15/03/2017	15/03/2019	17 582,77	17 582,77	0,00	0,00	17 582,77	17 582,77	0,00	0,00	0,00	17 582,77	0,00	P	A	N	non		0,00	0,00
284	162	LIVRY GARGAN République	EUR	0,00	X	0,00	01/10/2019	01/10/2038	396 367,44	396 367,44	0,00	0,00	396 367,44	59 455,11	0,00	19 818,37	0,00	79 273,48	0,00	P	A	N	non		317 093,96	4 899,54
285	162	MONTFERMEIL Les Jardins de l' Hôtel de Ville	EUR	1,50	X	1,54	20/10/2017	20/10/2030	98 050,68	98 050,68	0,00	0,00	98 050,68	32 597,61	0,00	6 835,13	0,00	39 432,74	0,00	P	A	N	non		58 617,94	1 348,99
286	162	CLICHY S/BOIS Aqueduc	EUR	1,00	X	1,13	05/09/2017	05/09/2021	216 407,16	216 407,16	0,00	0,00	216 407,16	216 407,15	0,00	0,00	0,00	216 407,15	0,00	P	A	N	non		0,01	0,00
287	162	NEUILLY SUR MARNE 11 Novembre Espl Fontai	EUR	1,50	X	1,51	31/03/2017	30/09/2025	130 208,72	130 208,72	0,00	0,00	130 208,72	72 316,22	0,00	15 123,13	0,00	87 439,35	0,00	P	T	N	non		42 769,37	0,00
288	162	LIVRY GARGAN Gal Leclerc 1 Ladoumegue	EUR	0,00	X	0,00	06/02/2017	06/02/2017	22 867,35	22 867,35	0,00	0,00	22 867,35	22 867,35	0,00	0,00	0,00	22 867,35	0,00	P	A	N	non		0,00	0,00
289	162	NEUILLY SUR MARNE Esplanade MELUN	EUR	1,00	X	1,11	11/05/2017	11/05/2028	46 746,03	46 746,03	0,00	0,00	46 746,03	18 801,65	0,00	3 873,89	0,00	22 675,54	0,00	P	A	N	non		24 070,49	2 488,87
290	162	NEUILLY SUR MARNE 11 Novembre 3	EUR	0,00	X	0,00	30/06/2017	30/06/2019	21 342,86	21 342,86	0,00	0,00	21 342,86	21 342,86	0,00	0,00	0,00	21 342,86	0,00	P	A	N	non		0,00	0,00
291	162	NEUILLY SUR MARNE 11 Novembre 3	EUR	0,00	X	0,00	20/07/2019	20/07/2019	22 867,35	22 867,35	0,00	0,00	22 867,35	22 867,35	0,00	0,00	0,00	22 867,35	0,00	F	A	N	non		0,00	0,00
292	162	NEUILLY SUR MARNE 11 Novembre 3	EUR	0,00	X	0,00	20/12/2019	20/12/2019	22 867,35	22 867,35	0,00	0,00	22 867,35	22 867,35	0,00	0,00	0,00	22 867,35	0,00	F	A	N	non		0,00	0,00
293	162	NEUILLY SUR MARNE 11 Novembre 2	EUR	1,00	X	1,07	30/11/2017	30/11/2026	43 983,55	43 983,55	0,00	0,00	43 983,55	21 515,36	0,00	4 433,02	0,00	25 948,38	0,00	P	A	N	non		18 035,17	373,11
294	162	MONTFERMEIL Les Jardins de l'Hôtel de Ville	EUR	1,00	X	1,37	31/01/2017	31/01/2022	16 646,55	16 646,55	0,00	0,00	16 646,55	13 802,56	0,00	2 843,99	0,00	16 646,55	0,00	P	A	N	non		0,00	0,00
295	162	NEUILLY SUR MARNE 11 Novembre 1 et 2	EUR	1,50	X	3,07	30/06/2017	30/06/2017	10 130,78	10 130,78	0,00	0,00	10 130,78	10 130,78	0,00	0,00	0,00	10 130,78	0,00	P	A	N	non		0,00	0,00
296	162	LIVRY GARGAN Résidence Philippe Lebon	EUR	1,00	X	1,04	15/09/2017	15/09/2032	278 208,56	278 208,56	0,00	0,00	278 208,56	82 231,64	0,00	16 942,99	0,00	99 174,63	0,00	P	A	N	non		179 033,93	4 991,12
297	162	LIVRY GARGAN Résidence Philippe Lebon	EUR	1,00	X	1,10	15/09/2017	15/09/2022	53 856,22	53 856,22	0,00	0,00	53 856,22	44 655,52	0,00	9 200,70	0,00	53 856,22	0,00	P	A	N	non		0,00	0,00
298	162	LIVRY GARGAN Résidence Philippe Lebon	EUR	1,00	X	1,00	31/12/2017	31/12/2032	77 121,88	77 121,88	0,00	0,00	77 121,88	22 795,32	0,00	4 696,74	0,00	27 492,06	0,00	P	A	N	non		49 629,82	0,00
299	162	LIVRY GARGAN Résidence Philippe Lebon	EUR	1,00	X	1,00	31/12/2017	31/12/2032	37 639,04	37 639,04	0,00	0,00	37 639,04	11 125,25	0,00	2 292,24	0,00	13 417,49	0,00	P	A	N	non		24 221,55	0,00
300	162	NEUILLY SUR MARNE 11 Novembre 2	EUR	0,00	X	0,00	20/12/2017	20/12/2025	5 000,00	5 000,00	0,00	0,00	5 000,00	0,00	0,00	0,00	0,00	0,00	0,00	F	A	N	non		5 000,00	0,00
301	162	CLICHY S/BOIS Romain Rolland	EUR	1,00	X	1,02	25/10/2017	25/10/2035	214 781,55	214 781,55	0,00	0,00	214 781,55	52 645,60	0,00	10 847,09	0,00	63 492,69	0,00	P	A	N	non		151 288,86	1 978,09
302	162	CLICHY S/BOIS Le Rouailler 181 HLM	EUR	1,50	X	1,67	20/02/2017	20/02/2032	299 000,00	299 000,00	0,00	0,00	299 000,00	73 322,73	0,00	19 023,20	0,00	92 345,93	0,00	P	A	N	non		206 654,07	16 626,81
303	162	CLICHY S/BOIS Aqueduc 304 PLA	EUR	0,00	X	0,00	04/04/2017	04/04/2024	51 222,87	51 222,87	0,00	0,00	51 222,87	32 014,30	0,00	6 402,86	0,00	38 417,16	0,00	P	A	N	non		12 805,71	4 731,00
304	162	CLICHY S/BOIS Aqueduc 304 PLA	EUR	0,00	X	0,00	27/01/2019	27/01/2028	50 238,51	50 238,51	0,00	0,00	50 238,51	15 071,55	0,00	5 023,85	0,00	20 095,40	0,00	P	A	N	non		30 143,11	4 647,06
305	162	CLICHY S/BOIS	EUR	1,25	X	1,56	13/09/2017	13/09/2037	200 000,00	200 000,00	0,00	0,00	200 000,00	42 999,12	0,00	9 401,57	0,00	52 400,69	0,00	P	A	N	non		147 599,31	2 829,29
306	162	CLICHY S/BOIS Bois de la Couronne 182 ILM	EUR	1,25	X	1,30	20/10/2017	20/10/2027	155 858,85	155 858,85	0,00	0,00	155 858,85	68 211,16	0,00	14 158,05	0,00	82 369,21	0,00	P	A	N	non		73 489,64	2 787,37
307	162	CLICHY S/BOIS Allée de Gagny II	EUR	1,25	X	1,26	08/11/2017	08/11/2052	180 000,00	180 000,00	0,00	0,00	180 000,00	0,00	0,00	0,00	0,00	0,00	0,00	F	A	N	non		180 000,00	0,00
308	162	CLICHY S/BOIS Allée de Gagny II	EUR	1,25	X	1,33	25/04/2017	25/04/2038	450 000,00	450 000,00	0,00	0,00	450 000,00	60 583,56	0,00	20 701,47	0,00	81 285,03	0,00	P	A	N	non		368 714,97	14 264,61
309	162	CLICHY S/BOIS Aqueduc 304 PLA	EUR	1,00	X	1,08	01/04/2017	01/04/2034	99 091,86	99 091,86	0,00	0,00	99 091,86	12 373,48	0,00	6 279,70	0,00	18 653,18	0,00	P	A	N	non		80 438,68	4 739,25
310	162	CLICHY S/BOIS Le Rouailler 181 HLM	EUR	0,50	X	3,47	31/03/2017	31/12/2026	126 702,03	126 702,03	0,00	0,00	126 702,03	63 351,06	0,00	12 670,21	0,00	76 021,27	0,00	P	T	N	non		50 680,76	0,00
311	162	CLICHY S/BOIS Bois de la Couronne 182 ILM	EUR	0,25	X	0,26	31/12/2017	31/12/2023	12 805,69	12 805,69	0,00	0,00	12 805,69	9 124,05	0,00	1 838,52	0,00	10 962,57	0,00	P	A	N	non		1 843,12	0,00
312	162	CLICHY S/BOIS Bois de la Couronne	EUR	1,00	X	1,00	30/12/2017	30/12/2029	10 751,25	10 751,25	0,00	0,00	10 751,25	3 971,43	0,00	818,27	0,00	4 789,70	0,00	P	A	N	non		5 961,55	0,00
313	162	CLICHY S/BOIS Couronne-Rouai-Vx Moulin	EUR	1,30	X	1,40	02/01/2017	02/01/2031	383 047,19	383 047,19	0,00	0,00	383 047,19	124 038,21	0,00	25 787,12	0,00	149 825,33	0,00	P	X	N	non		233 221,86	12 874,75
314	162	CLICHY S/BOIS Couronne-Rouai-Vx Moulin	EUR	1,30	X	1,40	02/01/2017	02/01/2031	566 312,87	566 312,87	0,00	0,00	566 312,87	183 385,29	0,00	38 124,51	0,00	221 509,80	0,00	P	X	N	non		344 803,07	19 034,43
315	162	CLICHY S/BOIS Etang Beauclair 121 HLM	EUR	1,00	X	1,15	20/05/2017	20/05/2025	47 468,89	47 468,89	0,00	0,00	47 468,89	25 845,98	0,00	5 325,30	0,00	31 171,28	0,00	P	A	N	non		16 297,61	3 286,89
316	162	CLICHY S/BOIS La Petite Montagne 201 ILM	EUR	0,00	X	0,00	05/05/2017	05/05/2025	150 000,00	150 000,00	0,00	0,00	150 000,00	0,00	0,00	0,00	0,00	0,00	0,00	F	A	N	non		150 000,00	0,00
317	162	CLICHY S/BOIS La Petite Montagne 201 ILM	EUR	1,00	X	1,15	20/05/2017	20/05/2025	23 259,74	23 259,74	0,00	0,00	23 259,74	12 664,53	0,00	2 609,40	0,00	15 273,93	0,00	P	A	N	non		7 985,81	1 610,58
318	162	CLICHY S/BOIS Etang Beauclair 121 HLM	EUR	1,00	X	1,14	24/05/2017	24/05/2025	46 997,18	46 997,18	0,00	0,00	46 997,18	25 587,42	0,00	5 272,02	0,00	30 859,44	0,00	P	A	N	non		16 137,74	3 194,84
319	162	CLICHY S/BOIS La Petite Montagne	EUR	1,00	X	1,12	30/06/2017	30/06/2025	47 468,89	47 468,89	0,00	0,00	47 468,89	25 845,98	0,00	5 325,30	0,00	31 171,28	0,00	P	A	N	non		16 297,61	2 689,28
320	162	CLICHY S/BOIS Etang Beauclair 121 HLM	EUR	1,00	X	1,10	31/07/2017	31/07/2025	47 468,89	47 468,89	0,00	0,00	47 468,89	25 846,02	0,00	5 325,31	0,00	31 171,33	0,00	P	A	N	non		16 297,56	2 241,07
321	162	MONTFERMEIL Paul Langevin	EUR	1,25	X	1,45	20/06/2017	20/06/2023	151 683,46	151 683,46	0,00	0,00	151 683,46	106 991,19	0,00	22 207,32	0,00	129 198,51	0,00	P	A	N	non		22 484,95	11 867,06
322	162	MONTFERMEIL Paul Langevin 125 HLM	EUR	1,25	X	1,45	20/06/2017	20/06/2023	101 122,29	101 122,29	0,00	0,00	101 122,29	71 327,50	0,00	14 804,89	0,00	86 132,39	0,00	P	A	N	non		14 989,90	7 911,34
323	162	CLICHY S/BOIS Aqueduc	EUR	0,00	X	0,00	31/12/2017	31/12/2028	20 000,00	20 000,00	0,00	0,00	20 000,00	8 333,35	0,00	1 666,67	0,00	10 000,02	0,00	P	A	N	non		9 999,98	0,00
324	162	CLICHY S/BOIS Aqueduc	EUR	1,00	X	1,03	25/11/2017	25/11/2022	129 205,76	129 205,76	0,00	0,00	129 205,76	107 132,24	0,00	22 073,52	0,00	129 205,76	0,00	P	A	N	non		0,00	0,00
325	162	CLICHY S/BOIS Aqueduc	EUR	1,00	X	1,01	28/12/2017	28/12/2022	129 205,76	129 205,76	0,00	0,00	129 205,76	107 132,24	0,00	22 073,52	0,00	129 205,76	0,00	P	A	N	non		0,00	0,00
326	162	CLICHY S/BOIS Le Vieux Moulin 322 PLR	EUR	1,00	X	1,00	31/12/2017	31/12/2021	99 634,45	99 634,45	0,00	0,00	99 634,45	99 634,45	0,00	0,00	0,00	99 634,45	0,00	P	A	N	non		0,00	0,00
327	162	ROMAINVILLE Rue de Paris	EUR	0,25	X	0,26	30/06/2017	30/06/2034	102 140,84	102 140,84	0,00	0,00	102 140,84	0,00	0,00	0,00	0,00	0,00	0,00	P	A	N	non		102 140,84	4 197,67
328	162	MONTFERMEIL Edgar Degas	EUR	0,25	X	0,25	03/12/2018	03/12/2057	320 000,00	320 000,00	0,00	0,00	320 000,00	30 581,04	0,00	7 693,10	0,00	38 274,14	0,00	P	A	N	non		281 725,86	578,43
329	162	MONTFERMEIL Edgar Degas	EUR	0,25	X	0,25	05/10/2018	05/10/2057	520 000,00	520 000,00	0,00	0,00	520 000,00	49 694,20	0,00	12 501,30	0,00	62 195,50	0,00	P	A	N	non		457 804,50	2 959,07
330	162	MONTFERMEIL Edgar Degas	EUR	0,25	X	0,25	05/10/2018	05/10/2057	156 000,00	156 000,00	0,00	0,00	156 000,00	14 908,27	0,00	3 750,39	0,00	18 658,66	0,00	P	A	N	non		137 341,34	887,72
331	162	MONTFERMEIL Suzanne Valadon "Bosquets"	EUR	0,25	X	0,25	14/12/2018	14/12/2057	200 000,00	200 000,00	0,00	0,00	200 000,00	19 113,16	0,00	4 808,19	0,00	23 921,35	0,00	P	A	N	non		176 078,65	214,23
332	162	MONTFERMEIL Suzanne Valadon "Bosquets"	EUR	0,25	A	0,25	05/10/2018	05/10/2057	180 000,00	180 000,00	0,00	0,00	180 000,00	17 201,87	0,00	4 327,38	0,00	21 529,25	0,00	P	A	N	non		158 470,75	1 024,30
333	162	MONTFERMEIL Suzanne Valadon "Bosquets"	EUR	0,25	A	0,25	05/10/2018	05/10/2057	104 000,00	104 000,00	0,00	0,00	104 000,00	0,00	0,00	0,00	0,00	0,00	0,00	P	A	N	non		104 000,00	0,00
334	162	MONTFERMEIL Edgar Degas	EUR	0,25	X	0,25	24/09/2020	24/09/2059	496 000,00	496 000,00	0,00	0,00	496 000,00	23 641,14	0,00	11 864,92	0,00	35 506,06	0,00	P	A	N	non		460 493,94	3 171,89
335	162	MONTFERMEIL Edgar Degas	EUR	0,25	X	0,25	20/10/2020	20/10/2059	672 000,00	672 000,00	0,00	0,00	672 000,00	32 029,93	0,00	16 075,04	0,00	48 104,97	0,00	P	A	N	non		623 895,03	3 133,52
336	162	MONTFERMEIL Les Bosquets Les Jardins d'Utrill	EUR	0,25	X	0,25	30/09/2019	30/09/2058	208 000,00	208 000,00	0,00	0,00	208 000,00	0,00	0,00	0,00	0,00	0,00	0,00	P	A	N	non		208 000,00	0,00
337	162	MONTFERMEIL Les Bosquets Les Jardins d'Utrill	EUR	0,25	X	0,28	30/09/2019	30/09/2058	400 000,00	400 000,00	0,00	0,00	400 000,00	28 633,92	0,00	9 592,40	0,00	38 226,32	0,00	P	A	N	non		361 773,68	2 469,75
338	162	MONTFERMEIL Les Bosquets Les Jardins d'Utrill	EUR	0,25	X	0,25	05/06/2019	05/06/2058	800 000,00	800 000,00	0,00	0,00	800 000,00	0,00	0,00	0,00	0,00	0,00	0,00	P	A	N	non		800 000,00	12 109,22
339	162	MONTFERMEIL Les Bosquets Les Jardins d'Utrill	EUR	0,25	X	0,25	14/06/2019	14/06/2058	160 000,00	160 000,00	0,00	0,00	160 000,00	11 453,57	0,00	3 836,96	0,00	15 290,53	0,00	P	A	N	non		144 709,47	2 094,23
340	162	MONTFERMEIL Suzanne Valadon "Bosquets"	EUR	0,25	X	0,25	31/01/2019	31/01/2058	128 000,00	128 000,00	0,00	0,00	128 000,00	9 162,85	0,00	3 069,57	0,00	12 232,42	0,00	P	A	N	non		115 767,58	2 820,80
341	162	MONTFERMEIL Suzanne Valadon "Bosquets"	EUR	0,25	X	0,25	29/09/2018	29/09/2057	480 000,00	480 000,00	0,00	0,00	480 000,00	45 871,58	0,00	11 539,66	0,00	57 411,24	0,00	P	A	N	non		422 588,76	2 924,26
342	162	MONTFERMEIL Suzanne Valadon "Bosquets"	EUR	0,25	X	0,25	20/02/2019	20/02/2058	464 000,00	464 000,00	0,00	0,00	464 000,00	33 215,35	0,00	11 127,19	0,00	44 342,54	0,00	P	A	N	non		419 657,46	9 605,70
343	162	ROMAINVILLE Rue de Paris	EUR	0,25	F	0,25	30/03/2017	30/12/2034	134 155,14	134 155,14	0,00	0,00	134 155,14	0,00	0,00	0,00	0,00	0,00	0,00	P	T	N	non	1A	134 155,14	0,00
344	162	CLICHY S/BOIS Aqueduc RH	EUR	1,00	F	1,00	31/07/2017	31/07/2022	129 205,76	129 205,76	0,00	0,00	129 205,76	107 132,24	0,00	22 073,52	0,00	129 205,76	0,00	P	A	N	non	1A	0,00	0,00
345	162	CLICHY S/BOIS Allée de Gagny II	EUR	1,25	F	1,25	27/12/2017	27/12/2038	90 000,00	90 000,00	0,00	0,00	90 000,00	18 350,62	0,00	3 808,89	0,00	22 159,51	0,00	P	A	N	non	1A	67 840,49	32,14
346	162	LE PRE SAINT-GERVAIS Danton/Martin	EUR	0,25	F	0,26	30/06/2017	30/06/2038	465 579,30	465 579,30	0,00	0,00	465 579,30	0,00	0,00	0,00	0,00	0,00	0,00	P	A	N	non	1A	465 579,30	0,00
347	162	MONTFERMEIL Jardins de l'Hotel de Ville	EUR	1,00	F	1,01	24/12/2017	24/12/2024	34 957,97	34 957,97	0,00	0,00	34 957,97	21 521,54	0,00	4 434,30	0,00	25 955,84	0,00	P	A	N	non	1A	9 002,13	74,64
348	162	NEUILLY SUR MARNE 11 Novembre 1 P. Thomo	EUR	1,51	F	1,50	30/06/2017	15/12/2022	47 396,23	47 396,23	0,00	0,00	47 396,23	39 199,98	0,00	8 196,25	0,00	47 396,23	0,00	P	A	N	non	1A	0,00	0,00
349	162	NEUILLY SUR MARNE Les Fauvettes Duguay/Tr	EUR	1,00	F	1,01	31/12/2017	31/12/2017	6 147,76	6 147,76	0,00	0,00	6 147,76	6 147,76	0,00	0,00	0,00	6 147,76	0,00	P	A	N	non	1A	0,00	0,00
350	162	LE BLANC MESNIL - Casanova E2	EUR	1,25	X	1,31	05/07/2017	05/07/2038	50 000,00	50 000,00	0,00	0,00	50 000,00	6 731,51	0,00	2 300,16	0,00	9 031,67	0,00	P	A	N	non		40 968,33	1 132,11
351	162	VILLEPINTE - LA PENSEE VERTE CUVIER	EUR	0,25	X	0,26	28/04/2017	28/04/2054	60 000,00	60 000,00	0,00	0,00	60 000,00	4 796,58	0,00	1 606,86	0,00	6 403,44	0,00	P	A	N	non		53 596,56	1 082,87
352	162	CLICHY S/BOIS Bois de la Couronne	EUR	1,25	X	1,40	25/04/2017	25/04/2028	89 608,49	89 608,49	0,00	0,00	89 608,49	35 720,95	0,00	7 414,32	0,00	43 135,27	0,00	P	A	N	non		46 473,22	5 108,92
353	162	LE BLANC MESNIL - Casanova C2	EUR	1,25	X	1,32	28/04/2017	28/04/2039	100 000,00	100 000,00	0,00	0,00	100 000,00	8 919,48	0,00	4 543,53	0,00	13 463,01	0,00	P	A	N	non		86 536,99	3 092,44
354	162	LE BLANC MESNIL - Les 15 Arpents	EUR	1,00	F	1,01	31/12/2017	31/12/2017	1 338,32	1 338,32	0,00	0,00	1 338,32	1 338,32	0,00	0,00	0,00	1 338,32	0,00	P	A	N	non	1A	0,00	0,00
355	162	LE BLANC MESNIL -Victor Hugo 2	EUR	1,50	F	1,52	12/11/2017	12/11/2038	299 000,00	299 000,00	0,00	0,00	299 000,00	39 376,22	0,00	13 521,12	0,00	52 897,34	0,00	P	A	N	non	1A	246 102,66	1 829,86
356	162	LE BLANC MESNIL - Casanova E1	EUR	0,25	A	0,26	05/05/2017	05/05/2046	120 000,00	120 000,00	0,00	0,00	120 000,00	12 459,56	0,00	4 173,97	0,00	16 633,53	0,00	P	A	N	non	1A	103 366,47	2 731,48
357	162	LE BLANC MESNIL - Casanova E1	EUR	0,25	F	0,26	14/09/2017	14/09/2046	60 000,00	60 000,00	0,00	0,00	60 000,00	4 307,06	0,00	2 161,61	0,00	6 468,67	0,00	P	A	N	non	1A	53 531,33	638,06
358	162	LE BLANC MESNIL - Casanova E1	EUR	0,25	F	0,26	14/09/2017	14/09/2046	360 000,00	360 000,00	0,00	0,00	360 000,00	25 842,36	0,00	12 969,66	0,00	38 812,02	0,00	P	A	N	non	1A	321 187,98	3 828,39
359	162	LE BLANC MESNIL - Casanova A3	EUR	0,25	A	0,26	05/05/2017	05/05/2056	540 000,00	540 000,00	0,00	0,00	540 000,00	40 793,66	0,00	13 665,93	0,00	54 459,59	0,00	P	A	N	non	1A	485 540,41	8 943,12

DocuSign Envelope ID: 050AEFB8-07BE-431D-B315-39E8AF91D18C

360	162	PAVILLONS/BOIS Barre-Albrecht	EUR	1,00	F	1,10	26/08/2017	26/08/2023	450 000,00	450 000,00	0,00	0,00	450 000,00	318 214,62	0,00	65 564,88	0,00	383 779,50	0,00	P	A	N	non	1A	66 220,50	22 809,28
361	162	MONTFERMEIL Les Bosquets Les Jardins d'Utrill	EUR	0,25	F	0,25	20/06/2019	20/06/2058	592 000,00	592 000,00	0,00	0,00	592 000,00	42 378,20	0,00	14 196,76	0,00	56 574,96	0,00	P	A	N	non	1A	535 425,04	7 511,47
362	162	LE BLANC MESNIL - Casanova A3	EUR	1,25	F	1,25	15/12/2022	15/12/2046	150 000,00	150 000,00	0,00	0,00	150 000,00	0,00	0,00	0,00	0,00	0,00	0,00	P	A	N	non	1A	150 000,00	0,00
363	162	LE BLANC MESNIL - Casanova A3	EUR	1,25	F	1,25	24/09/2019	24/09/2043	40 000,00	40 000,00	0,00	0,00	40 000,00	0,00	0,00	1 590,90	0,00	1 590,90	0,00	P	A	N	non	1A	38 409,10	429,54
364	162	LE BLANC MESNIL - Casanova A3	EUR	1,25	F	1,28	10/09/2019	10/09/2043	150 000,00	75 000,00	75 000,00	0,00	150 000,00	0,00	0,00	0,00	0,00	0,00	0,00	P	A	N	non	1A	150 000,00	0,00
365	162	LE BLANC MESNIL - Casanova E1	EUR	0,25	A	0,25	10/09/2019	10/09/2048	180 000,00	180 000,00	0,00	0,00	180 000,00	0,00	0,00	0,00	0,00	0,00	0,00	P	A	N	non	1A	180 000,00	2 050,02
366	162	LE BLANC MESNIL - Casanova E1	EUR	0,25	A	0,25	01/01/3001	01/01/3030	420 000,00	0,00	0,00	0,00	0,00	0,00	0,00	0,00	0,00	0,00	0,00	P	A	N	non	1A	0,00	0,00
367	162	LE BLANC MESNIL - Casanova C1	EUR	1,25	F	1,28	10/09/2019	10/09/2043	100 000,00	50 000,00	50 000,00	0,00	100 000,00	0,00	0,00	0,00	0,00	0,00	0,00	P	A	N	non	1A	100 000,00	0,00
368	162	LE BLANC MESNIL - Casanova C1	EUR	0,25	A	0,25	31/12/3001	31/12/3040	468 000,00	0,00	0,00	0,00	0,00	0,00	0,00	0,00	0,00	0,00	0,00	C	A	N	non	1A	0,00	0,00
369	162	LE BLANC MESNIL - Casanova C1	EUR	1,25	F	1,25	15/12/2022	15/12/2046	100 000,00	100 000,00	0,00	0,00	100 000,00	0,00	0,00	0,00	0,00	0,00	0,00	P	A	N	non	1A	100 000,00	0,00
370	162	LE BLANC MESNIL - Casanova C1	EUR	0,25	F	0,25	10/09/2020	10/09/2059	120 000,00	120 000,00	0,00	0,00	120 000,00	0,00	0,00	0,00	0,00	0,00	0,00	P	A	N	non	1A	120 000,00	0,00
371	162	PAVILLONS S/B Canal de l'Ourcq ACTION LGT C	EUR	0,25	F	0,25	27/11/2019	27/11/2058	1 245 000,00	1 245 000,00	0,00	0,00	1 245 000,00	0,00	0,00	32 158,40	0,00	32 158,40	0,00	P	A	N	non	1A	1 212 841,60	2 955,22
372	162	PAVILLONS S/B Canal de l'Ourcq ACTION LGT C	EUR	0,25	F	0,25	27/11/2019	27/11/2058	630 000,00	630 000,00	0,00	0,00	630 000,00	0,00	0,00	16 272,93	0,00	16 272,93	0,00	P	A	N	non	1A	613 727,07	1 495,41
373	162	ROMAINVILLE Parat	EUR	1,00	F	1,00	05/01/2006	05/01/2025	40 000,00	40 000,00	0,00	0,00	40 000,00	0,00	0,00	0,00	0,00	0,00	0,00	P	A	N	non	1A	40 000,00	0,00
374	162	ROMAINVILLE Duclos CN	EUR	0,00	F	0,00	15/03/1979	15/03/2019	21 800,21	21 800,21	0,00	0,00	21 800,21	21 800,21	0,00	0,00	0,00	21 800,21	0,00	F	A	N	non	1A	0,00	0,00
375	162	ROMAINVILLE République CN	EUR	1,00	F	1,00	25/11/2000	25/11/2024	65 494,69	65 494,69	0,00	0,00	65 494,69	56 748,43	0,00	2 886,44	0,00	59 634,87	0,00	P	A	N	non	1A	5 859,82	283,43
376	162	ROMAINVILLE Amitié RH	EUR	1,00	F	1,00	25/12/2009	25/12/2023	280 000,00	280 000,00	0,00	0,00	280 000,00	221 749,24	0,00	28 980,47	0,00	250 729,71	0,00	P	A	N	non	1A	29 270,29	406,53
377	162	ROMAINVILLE Jaurès	EUR	1,00	F	1,00	30/05/2010	30/05/2021	372 080,00	372 080,00	0,00	0,00	372 080,00	372 080,00	0,00	0,00	0,00	372 080,00	0,00	P	A	N	non	1A	0,00	0,00
378	162	ROMAINVILLE Cachin RH Bât. A 36 lgts	EUR	1,25	F	1,25	25/11/2010	25/11/2024	170 212,00	170 212,00	0,00	0,00	170 212,00	116 910,45	0,00	17 546,94	0,00	134 457,39	0,00	P	A	N	non	1A	35 754,61	1 727,28
379	162	ROMAINVILLE Cachin RH Bât. L 80 lgts	EUR	1,25	F	1,25	25/11/2010	25/11/2024	382 977,00	382 977,00	0,00	0,00	382 977,00	263 048,51	0,00	39 480,61	0,00	302 529,12	0,00	P	A	N	non	1A	80 447,88	3 886,37
380	162	ROMAINVILLE Cachin RH Bât. E 21 lgts	EUR	1,25	F	1,25	25/11/2010	25/11/2024	85 106,00	85 106,00	0,00	0,00	85 106,00	58 455,18	0,00	8 773,46	0,00	67 228,64	0,00	P	A	N	non	1A	17 877,36	863,64
381	162	ROMAINVILLE Cachin RH Bât. H 58 lgts	EUR	1,25	F	1,25	25/11/2010	25/11/2024	297 871,00	297 871,00	0,00	0,00	297 871,00	204 593,24	0,00	30 707,14	0,00	235 300,38	0,00	P	A	N	non	1A	62 570,62	3 022,73
382	162	ROMAINVILLE Les Oseraies	EUR	1,25	F	0,88	30/11/2002	30/11/2040	320 142,94	320 142,94	0,00	0,00	320 142,94	0,00	0,00	0,00	0,00	0,00	0,00	P	A	N	non	1A	320 142,94	0,00
383	162	ROMAINVILLE Les Oseraies	EUR	1,00	F	1,00	31/12/2002	31/12/2036	170 742,90	170 742,90	0,00	0,00	170 742,90	90 243,81	0,00	5 000,89	0,00	95 244,70	0,00	P	A	N	non	1A	75 498,20	0,00
384	162	ROMAINVILLE Les Oseraies	EUR	1,50	F	1,50	31/12/2002	31/12/2036	121 959,21	121 959,21	0,00	0,00	121 959,21	61 855,87	0,00	3 602,84	0,00	65 458,71	0,00	P	A	N	non	1A	56 500,50	0,00
385	162	ROMAINVILLE Résidence Marcel Cachin	EUR	1,00	F	1,03	24/04/1999	24/04/2018	587 386,06	587 386,06	0,00	0,00	587 386,06	505 259,57	82 126,49	0,00	0,00	505 259,57	82 126,49	P	A	A	non	1A	0,00	0,00
386	162	ROMAINVILLE Résidence République	EUR	2,00	F	2,00	20/01/2000	20/01/2029	77 749,00	77 749,00	0,00	0,00	77 749,00	42 917,22	0,00	4 058,23	0,00	46 975,45	0,00	P	A	A	non	1A	30 773,55	3 909,43
387	162	ROMAINVILLE Résidence Langevin	EUR	1,00	F	0,99	31/12/1993	31/12/2022	508 417,47	508 417,47	0,00	0,00	508 417,47	472 111,57	0,00	36 305,90	0,00	508 417,47	0,00	P	A	A	non	1A	0,00	0,00
388	162	ROMAINVILLE Résidence Marcel Cachin	EUR	1,50	F	1,49	31/12/1996	31/12/2025	432 955,21	432 955,21	0,00	0,00	432 955,21	323 129,29	19 055,20	22 390,63	0,00	345 519,92	19 055,20	P	A	A	non	1A	68 380,09	0,00
389	162	ROMAINVILLE Résidence Triolet	EUR	1,00	F	0,99	31/12/1984	31/12/2027	167 693,92	167 693,92	0,00	0,00	167 693,92	65 082,26	0,00	16 679,35	0,00	81 761,61	0,00	P	A	N	non	1A	85 932,31	0,00
390	162	ROMAINVILLE Saint-Germain 99/115 CN	EUR	0,60	F	0,97	30/04/2011	30/04/2045	1 106 378,00	1 106 378,00	0,00	0,00	1 106 378,00	0,00	0,00	0,00	0,00	0,00	0,00	P	A	N	non	1A	1 106 378,00	0,00
391	162	LE BLANC MESNIL - Casanova A3	EUR	0,25	A	0,25	10/09/2020	10/09/2059	52 000,00	52 000,00	0,00	0,00	52 000,00	0,00	0,00	0,00	0,00	0,00	0,00	P	A	N	non	1A	52 000,00	0,00
392	162	ROMAINVILLE Cachin 234 logts GK	EUR	0,00	F	0,00	01/01/1995	01/01/1995	191 902,67	191 902,67	0,00	0,00	191 902,67	191 902,67	0,00	0,00	0,00	191 902,67	0,00	F	A	N	non	1A	0,00	0,00
393	162	ROMAINVILLE Cachin 234 logts GK	EUR	0,00	F	0,00	01/01/1995	01/01/1995	367 669,07	367 669,07	0,00	0,00	367 669,07	367 669,07	0,00	0,00	0,00	367 669,07	0,00	F	A	N	non	1A	0,00	0,00
394	162	ROMAINVILLE Cachin 138 logts HL	EUR	0,00	F	0,00	01/01/1995	01/01/1995	208 550,26	208 550,26	0,00	0,00	208 550,26	208 550,26	0,00	0,00	0,00	208 550,26	0,00	F	A	N	non	1A	0,00	0,00
395	162	ROMAINVILLE Parat	EUR	0,00	F	0,00	01/01/1995	01/01/1995	267 243,13	267 243,13	0,00	0,00	267 243,13	267 243,13	0,00	0,00	0,00	267 243,13	0,00	F	A	N	non	1A	0,00	0,00
396	162	ROMAINVILLE Duclos CN	EUR	0,00	F	0,00	01/01/1995	01/01/1995	18 751,23	18 751,23	0,00	0,00	18 751,23	18 751,23	0,00	0,00	0,00	18 751,23	0,00	F	A	N	non	1A	0,00	0,00
397	162	ROMAINVILLE Duclos CN	EUR	0,00	F	0,00	01/01/1995	01/01/1995	16 083,37	16 083,37	0,00	0,00	16 083,37	16 083,37	0,00	0,00	0,00	16 083,37	0,00	F	A	N	non	1A	0,00	0,00
398	162	ROMAINVILLE Duclos CN	EUR	0,00	F	0,00	01/01/1995	01/01/1995	25 611,43	25 611,43	0,00	0,00	25 611,43	25 611,43	0,00	0,00	0,00	25 611,43	0,00	F	A	N	non	1A	0,00	0,00
399	162	LE PRE SAINT-GERVAIS Franklin CN 5 LGTS	EUR	0,25	A	0,25	01/01/3001	01/01/3040	240 000,00	0,00	0,00	0,00	0,00	0,00	0,00	0,00	0,00	0,00	0,00	P	A	N	non	1A	0,00	0,00
400	162	STAINS Nelson MANDELA-CN-40 logts-93240	EUR	0,25	A	0,25	25/10/2020	25/10/2059	375 000,00	375 000,00	0,00	0,00	375 000,00	0,00	0,00	0,00	0,00	0,00	0,00	P	A	N	non	1A	375 000,00	1 748,91
401	162	LE PRE SAINT-GERVAIS Franklin CN 6 LGTS	EUR	0,25	A	0,25	01/01/3001	01/01/3030	280 000,00	0,00	0,00	0,00	0,00	0,00	0,00	0,00	0,00	0,00	0,00	P	A	N	non	1A	0,00	0,00
402	162	LE PRE SAINT-GERVAIS Franklin CN 5 LGTS	EUR	0,25	A	0,25	01/01/3001	01/01/3040	60 000,00	0,00	0,00	0,00	0,00	0,00	0,00	0,00	0,00	0,00	0,00	P	A	N	non	1A	0,00	0,00
403	162	LE BLANC MESNIL - Casanova E1	EUR	0,25	A	0,25	10/09/2020	10/09/2049	420 000,00	420 000,00	0,00	0,00	420 000,00	0,00	0,00	0,00	0,00	0,00	0,00	P	A	N	non	1A	420 000,00	0,00
404	162	PIERREFITTE Les Digues CN	EUR	0,25	A	0,25	01/01/3001	01/01/3040	858 527,00	0,00	0,00	0,00	0,00	0,00	0,00	0,00	0,00	0,00	0,00	P	A	N	non	1A	0,00	0,00
405	162	LE BLANC MESNIL - Casanova A3	EUR	0,25	A	0,25	11/06/2021	11/06/2060	43 502,00	43 502,00	0,00	0,00	43 502,00	0,00	0,00	0,00	0,00	0,00	0,00	P	A	N	non	1A	43 502,00	0,00
406	162	MONTFERMEIL - Suzanne Valadon	EUR	0,25	A	0,25	11/06/2021	11/06/2060	120 372,00	120 372,00	0,00	0,00	120 372,00	0,00	0,00	0,00	0,00	0,00	0,00	P	A	N	non	1A	120 372,00	0,00
407	162	LE BLANC MESNIL - Casanova E1	EUR	0,25	A	0,25	11/06/2021	11/06/2060	941 598,00	941 598,00	0,00	0,00	941 598,00	0,00	0,00	0,00	0,00	0,00	0,00	P	A	N	non	1A	941 598,00	0,00
408	162	MONTFERMEIL - Les Jardins d'Utrillo	EUR	0,25	A	0,25	28/02/2021	28/02/2060	231 083,00	231 083,00	0,00	0,00	231 083,00	0,00	0,00	0,00	0,00	0,00	0,00	P	A	N	non	1A	231 083,00	0,00
409	162	LE BLANC MESNIL - Casanova C1	EUR	0,25	A	0,25	11/06/2021	11/06/2060	94 676,00	94 676,00	0,00	0,00	94 676,00	0,00	0,00	0,00	0,00	0,00	0,00	C	A	N	non	1A	94 676,00	0,00
410	162	STAINS - LES JARDINS DE STAINS ILOT 8	EUR	0,25	A	0,25	07/04/2022	07/04/2061	781 000,00	781 000,00	0,00	0,00	781 000,00	0,00	0,00	0,00	0,00	0,00	0,00	P	A	N	non	1A	781 000,00	0,00
411	162	STAINS - LES JARDINS DE STAINS ILOT 8	EUR	0,25	A	0,25	23/03/2022	23/03/2061	560 000,00	184 800,00	375 200,00	0,00	560 000,00	0,00	0,00	0,00	0,00	0,00	0,00	C	A	N	non	1A	560 000,00	0,00
412	162	STAINS - LES JARDINS DE STAINS ILOT 8	EUR	0,25	A	0,25	23/03/2022	23/03/2071	218 000,00	71 940,00	146 060,00	0,00	218 000,00	0,00	0,00	0,00	0,00	0,00	0,00	C	A	N	non	1A	218 000,00	0,00
413	162	ROMAINVILLE - VEFA VASSOU	EUR	0,25	A	0,25	28/09/2022	28/09/2061	616 000,00	616 000,00	0,00	0,00	616 000,00	0,00	0,00	0,00	0,00	0,00	0,00	P	A	N	non	1A	616 000,00	0,00
414	162	ROMAINVILLE - VEFA VASSOU	EUR	0,25	A	0,25	28/09/2022	28/09/2071	719 400,00	719 400,00	0,00	0,00	719 400,00	0,00	0,00	0,00	0,00	0,00	0,00	P	A	N	non	1A	719 400,00	0,00
415	162	ROMAINVILLE - 35 BENFLEET	EUR	0,25	F	0,25	28/09/2022	28/09/2061	784 000,00	784 000,00	0,00	0,00	784 000,00	0,00	0,00	0,00	0,00	0,00	0,00	P	A	N	non	1A	784 000,00	0,00
416	162	ROMAINVILLE Adirenne Bolland	EUR	0,25	F	0,25	04/10/2022	04/07/2062	120 000,00	0,00	120 000,00	0,00	120 000,00	0,00	0,00	0,00	0,00	0,00	0,00	P	T	N	non	1A	120 000,00	0,00
417	162	ROMAINVILLE Urban Verde 131-141 République	EUR	0,25	F	0,25	11/08/2023	11/08/2062	280 000,00	0,00	280 000,00	0,00	280 000,00	0,00	0,00	0,00	0,00	0,00	0,00	P	A	N	non	1A	280 000,00	0,00
418	162	ROMAINVILLE Président Wilson PLAI	EUR	0,25	F	0,25	18/07/2023	18/07/2072	65 400,00	0,00	65 400,00	0,00	65 400,00	0,00	0,00	0,00	0,00	0,00	0,00	P	A	N	non	1A	65 400,00	0,00
419	162	ROMAINVILLE Président wilson PLUS	EUR	0,25	F	0,25	18/07/2023	18/07/2062	56 000,00	0,00	56 000,00	0,00	56 000,00	0,00	0,00	0,00	0,00	0,00	0,00	P	A	N	non	1A	56 000,00	0,00
420	162	LE BLANC MESNIL Foyer Manouchian Restructur	EUR	0,25	F	0,25	01/01/3001	01/01/3030	4 625 000,00	0,00	4 625 000,00	0,00	4 625 000,00	0,00	0,00	0,00	0,00	0,00	0,00	P	A	N	non	1A	4 625 000,00	0,00
421	1641	LA COURNEUVE L'Orme Seul 2	EUR	3,55	A	2,95	01/01/2000	01/04/2040	6 594 043,71	6 594 043,71	0,00	0,00	6 594 043,71	3 425 231,15	0,00	162 211,57	0,00	3 587 442,72	0,00	P	A	C	non		3 006 600,99	110 988,44
422	1641	STAINS Le Clos Saint-Lazare Tranche 6 (Ph.2)	EUR	5,80	A	4,83	01/12/1993	01/12/2010	1 326 306,45	1 326 306,45	0,00	0,00	1 326 306,45	1 326 306,45	0,00	0,00	0,00	1 326 306,45	0,00	P	A	N	non		0,00	0,00
423	1641	STAINS Le Clos Saint-Lazare Tranche 6 (Ph.1)	EUR	5,80	A	4,87	01/12/1993	01/12/2010	807 979,79	807 979,79	0,00	0,00	807 979,79	735 333,40	72 646,39	0,00	0,00	735 333,40	72 646,39	P	A	A	non		0,00	0,00
424	1641	STAINS Le Clos Saint-Lazare Tranche 5	EUR	5,80	A	4,84	01/12/1993	01/12/2010	1 370 516,66	1 370 516,66	0,00	0,00	1 370 516,66	1 323 967,91	46 548,75	0,00	0,00	1 323 967,91	46 548,75	P	A	A	non		0,00	0,00
425	1641	BOBIGNY Abreuvoir	EUR	5,80	A	4,83	01/12/1993	01/12/2010	2 378 204,67	2 378 204,67	0,00	0,00	2 378 204,67	2 378 204,67	0,00	0,00	0,00	2 378 204,67	0,00	P	A	N	non		0,00	0,00
426	1641	BOBIGNY Abreuvoir	EUR	5,80	A	4,83	01/12/1993	01/12/2010	213 428,62	213 428,62	0,00	0,00	213 428,62	213 428,62	0,00	0,00	0,00	213 428,62	0,00	P	A	N	non		0,00	0,00
427	1641	BOBIGNY Chemin Vert	EUR	9,75	X	9,59	25/02/1977	25/02/2006	125 008,19	125 008,19	0,00	0,00	125 008,19	125 008,16	0,00	0,00	0,00	125 008,16	0,00	P	A	N	non		0,03	0,00
428	1641	LE BLANC MESNIL Marcel Alizard	EUR	10,75	X	10,53	25/02/1977	25/02/2006	152 449,02	152 449,02	0,00	0,00	152 449,02	152 448,87	0,00	0,00	0,00	152 448,87	0,00	P	A	N	non		0,15	0,00
429	1641	SAINT-OUEN Péri Vaillant	EUR	10,75	X	10,37	25/08/1980	25/08/2009	237 668,02	237 668,02	0,00	0,00	237 668,02	237 668,06	0,00	0,00	0,00	237 668,06	0,00	P	A	N	non		(0,04)	0,00
430	1641	SAINT OUEN Ilot Robespierre 2e tr.	EUR	10,75	X	10,37	25/08/1980	25/08/2009	58 997,77	58 997,77	0,00	0,00	58 997,77	58 997,72	0,00	0,00	0,00	58 997,72	0,00	P	A	N	non		0,05	0,00
431	1641	PIERREFITTE ZAC du Barrage	EUR	7,70	X	10,48	25/08/1980	25/08/2009	85 981,24	85 981,24	0,00	0,00	85 981,24	85 981,24	0,00	0,00	0,00	85 981,24	0,00	P	A	N	non		0,00	0,00
432	1641	NOISY LE GRAND Victor Jara	EUR	7,70	X	10,39	25/08/1980	25/08/2009	104 884,94	104 884,94	0,00	0,00	104 884,94	104 884,94	0,00	0,00	0,00	104 884,94	0,00	P	A	N	non		0,00	0,00
433	1641	NOISY LE GRAND Victor Jara 2e tr.	EUR	7,70	X	7,70	25/08/1979	25/08/2009	103 512,88	103 512,88	0,00	0,00	103 512,88	103 512,88	0,00	0,00	0,00	103 512,88	0,00	P	A	D	non		0,00	0,00
434	1641	SAINT OUEN Pasteur	EUR	10,75	X	10,37	25/08/1980	25/08/2009	106 714,31	106 714,31	0,00	0,00	106 714,31	106 714,36	0,00	0,00	0,00	106 714,36	0,00	P	A	N	non		(0,05)	0,00
435	1641	BOBIGNY Arthur Rimbaud 2ème tr.	EUR	7,70	X	10,66	25/08/1980	25/08/2009	83 084,73	83 084,73	0,00	0,00	83 084,73	83 084,73	0,00	0,00	0,00	83 084,73	0,00	P	A	N	non		0,00	0,00
436	1641	BOBIGNY Arthur Rimbaud 1ère tr.	EUR	10,75	X	10,37	25/08/1980	25/08/2009	73 023,08	73 023,08	0,00	0,00	73 023,08	73 023,08	0,00	0,00	0,00	73 023,08	0,00	P	A	N	non		0,00	0,00
437	1641	LE PRE SAINT-GERVAIS Anatole France	EUR	10,75	X	10,37	25/08/1980	25/08/2009	90 707,19	90 707,19	0,00	0,00	90 707,19	90 707,19	0,00	0,00	0,00	90 707,19	0,00	P	A	N	non		0,00	0,00
438	1641	AULNAY SOUS BOIS RPA Les Tamaris	EUR	10,75	X	10,37	25/08/1980	25/08/2009	157 327,39	157 327,39	0,00	0,00	157 327,39	157 327,38	0,00	0,00	0,00	157 327,38	0,00	P	A	N	non		0,01	0,00
439	1641	MONTFERMEIL Les Bosquets Acqui 82-92	EUR	8,00	X	10,45	25/08/1983	25/08/2013	762 245,09	762 245,09	0,00	0,00	762 245,09	536 820,68	225 424,41	0,00	0,00	536 820,68	225 424,41	P	A	A	non		0,00	0,00
440	1641	STAINS Le Clos Saint-Lazare Tranche 4	EUR	5,80	A	5,32	25/07/1992	25/07/2004	1 356 796,25	1 356 796,25	0,00	0,00	1 356 796,25	1 356 796,24	0,00	0,00	0,00	1 356 796,24	0,00	P	A	N	non		0,01	0,00
441	1641	STAINS La Prêtresse	EUR	5,80	A	4,59	01/09/1994	01/09/2011	1 749 047,57	1 749 047,57	0,00	0,00	1 749 047,57	1 749 047,57	0,00	0,00	0,00	1 749 047,57	0,00	P	A	N	non		0,00	0,00
442	1641	BOBIGNY Abreuvoir	EUR	5,80	A	4,62	01/01/1995	01/01/2012	1 929 394,76	1 929 394,76	0,00	0,00	1 929 394,76	1 929 394,76	0,00	0,00	0,00	1 929 394,76	0,00	P	A	N	non		0,00	0,00
443	1641	ROSNY-SOUS-BOIS Le Pré-Gentil	EUR	5,80	A	4,67	01/02/1995	01/02/2012	838 469,59	838 469,59	0,00	0,00	838 469,59	838 469,60	0,00	0,00	0,00	838 469,60	0,00	P	A	N	non		(0,01)	0,00
444	1641	ROSNY-SOUS-BOIS Le Pré-Gentil	EUR	5,80	A	4,67	01/02/1995	01/02/2012	1 146 416,61	1 146 416,61	0,00	0,00	1 146 416,61	1 146 416,61	0,00	0,00	0,00	1 146 416,61	0,00	P	A	N	non		0,00	0,00
445	1641	LA COURNEUVE L'Orme Seul	EUR	5,80	A	3,74	01/09/1996	01/09/2040	6 603 762,77	6 603 762,77	0,00	0,00	6 603 762,77	3 791 035,65	0,00	155 478,26	0,00	3 946 513,91	0,00	P	A	C	non		2 657 248,86	38 831,04
446	1641	LA COURNEUVE L'Orme Seul	EUR	5,80	A	3,74	01/09/1996	01/09/2040	1 745 534,76	1 745 534,76	0,00	0,00	1 745 534,76	1 002 062,73	0,00	41 096,67	0,00	1 043 159,40	0,00	P	A	C	non		702 375,36	10 263,98
447	1641	LA COURNEUVE L'Orme Seul	EUR	5,80	A	3,74	01/09/1996	01/09/2040	1 058 814,47	1 058 814,47	0,00	0,00	1 058 814,47	607 835,80	0,00	24 928,61	0,00	632 764,41	0,00	P	A	C	non		426 050,06	6 225,98
448	1641	NEUILLY SUR MARNE Les Fauvettes	EUR	5,80	A	4,65	01/07/1995	01/07/2012	457 347,05	457 347,05	0,00	0,00	457 347,05	457 347,04	0,00	0,00	0,00	457 347,04	0,00	P	A	N	non		0,01	0,00
449	1641	NEUILLY SUR MARNE Les Fauvettes	EUR	5,80	A	4,58	01/07/1995	01/07/2012	990 918,62	990 918,62	0,00	0,00	990 918,62	990 918,62	0,00	0,00	0,00	990 918,62	0,00	P	A	N	non		0,00	0,00
450	1641	BOBIGNY Abreuvoir	EUR	5,80	A	4,37	01/01/1996	01/01/2013	1 204 347,24	1 204 347,24	0,00	0,00	1 204 347,24	1 204 347,24	0,00	0,00	0,00	1 204 347,24	0,00	P	A	N	non		0,00	0,00
451	1641	NEUILLY SUR MARNE Les Fauvettes	EUR	5,80	A	3,81	01/04/1996	01/04/2040	289 653,14	289 653,14	0,00	0,00	289 653,14	168 415,19	0,00	6 701,63	0,00	175 116,82	0,00	P	A	C	non		114 536,32	4 575,39
452	1641	NOISY LE SEC Feuillère/Bonnets	EUR	5,80	A	4,34	01/04/1996	01/04/2013	1 729 839,00	1 729 839,00	0,00	0,00	1 729 839,00	1 729 839,00	0,00	0,00	0,00	1 729 839,00	0,00	P	A	N	non		0,00	0,00
453	1641	STAINS André Lurçat	EUR	5,80	A	3,78	01/08/1996	01/08/2013	1 829 388,21	1 829 388,21	0,00	0,00	1 829 388,21	1 829 388,21	0,00	0,00	0,00	1 829 388,21	0,00	P	A	N	non		0,00	0,00
454	1641	STAINS André Lurçat	EUR	5,80	A	3,78	01/08/1996	01/08/2013	1 219 592,13	1 219 592,13	0,00	0,00	1 219 592,13	1 219 592,13	0,00	0,00	0,00	1 219 592,13	0,00	P	A	N	non		0,00	0,00
455	1641	STAINS Le Clos Saint-Lazare 60 pavillons PSR	EUR	5,80	A	4,25	01/08/1996	01/08/2013	655 530,78	655 530,78	0,00	0,00	655 530,78	655 530,78	0,00	0,00	0,00	655 530,78	0,00	P	A	N	non		0,00	0,00
456	1641	PIERREFITTE Alcide d'Orbigny	EUR	4,80	A	4,25	01/05/1997	01/05/2011	187 740,96	187 740,96	0,00	0,00	187 740,96	187 740,95	0,00	0,00	0,00	187 740,95	0,00	P	A	N	non		0,01	0,00
457	1641	DUGNY Le Moulin	EUR	4,80	A	4,25	01/05/1997	01/05/2011	2 123 614,81	2 123 614,81	0,00	0,00	2 123 614,81	2 123 614,80	0,00	0,00	0,00	2 123 614,80	0,00	P	A	N	non		0,01	0,00
458	1641	ROSNY-SOUS-BOIS Le Pré-Gentil	EUR	4,80	A	3,79	01/10/1997	01/10/2011	2 286 735,26	2 286 735,26	0,00	0,00	2 286 735,26	2 286 735,26	0,00	0,00	0,00	2 286 735,26	0,00	X	A	N	non		0,00	0,00
459	1641	VILLETANEUSE Maurice Grandcoing	EUR	4,80	A	4,15	01/08/1997	01/08/2011	914 694,10	914 694,10	0,00	0,00	914 694,10	914 694,10	0,00	0,00	0,00	914 694,10	0,00	X	A	N	non		0,00	0,00
460	1641	DRANCY Charles Gide	EUR	4,80	A	3,40	01/06/1999	01/06/2040	8 264 261,22	8 264 261,22	0,00	0,00	8 264 261,22	4 793 250,52	0,00	191 595,39	0,00	4 984 845,91	0,00	X	A	C	non		3 279 415,31	101 635,68
461	1641	DRANCY Charles Gide	EUR	4,30	A	2,68	01/06/1999	01/09/2044	620 619,95	620 619,95	0,00	0,00	620 619,95	362 189,40	0,00	9 924,69	0,00	372 114,09	0,00	P	A	C	non		248 505,86	3 317,08
462	1641	PANTIN Les Pommiers	EUR	4,30	A	3,72	01/01/2000	01/01/2019	2 286 735,26	2 286 735,26	0,00	0,00	2 286 735,26	2 286 735,26	0,00	0,00	0,00	2 286 735,26	0,00	X	A	N	non		0,00	0,00
463	1641	PANTIN/ LES LILAS Les Auteurs	EUR	4,30	A	3,73	01/02/2000	01/02/2019	952 806,36	952 806,36	0,00	0,00	952 806,36	952 806,36	0,00	0,00	0,00	952 806,36	0,00	X	A	N	non		0,00	0,00
464	1641	PANTIN/ LES LILAS Les Auteurs	EUR	4,30	A	3,73	01/02/2000	01/02/2019	952 806,36	952 806,36	0,00	0,00	952 806,36	952 806,36	0,00	0,00	0,00	952 806,36	0,00	X	A	N	non		0,00	0,00
465	1641	STAINS Le Clos Saint-Lazare Tranche 4	EUR	6,38	A	7,23	25/09/1989	25/09/2004	426 095,03	426 095,03	0,00	0,00	426 095,03	426 095,03	0,00	0,00	0,00	426 095,03	0,00	P	A	N	non		0,00	0,00
466	1641	DUGNY L'Eguiller	EUR	4,20	A	3,23	01/01/2002	01/01/2031	2 744 082,31	2 744 082,31	0,00	0,00	2 744 082,31	2 319 315,12	0,00	45 587,32	0,00	2 364 902,44	0,00	X	A	C	non		379 179,87	44 712,81
467	1641	DUGNY Larivière	EUR	8,75	X	8,11	25/01/1980	25/01/1991	91 286,47	91 286,47	0,00	0,00	91 286,47	91 286,47	0,00	0,00	0,00	91 286,47	0,00	P	A	N	non		0,00	0,00
468	1641	BOBIGNY Arthur Rimbaud 1ère tr.	EUR	11,25	X	11,19	25/05/1982	25/05/1996	344 534,78	344 534,78	0,00	0,00	344 534,78	344 534,78	0,00	0,00	0,00	344 534,78	0,00	P	A	N	non		0,00	0,00
469	1641	BOBIGNY Arthur Rimbaud 2ème tr.	EUR	11,25	X	10,96	25/05/1982	25/05/2001	167 693,92	167 693,92	0,00	0,00	167 693,92	167 693,92	0,00	0,00	0,00	167 693,92	0,00	P	A	N	non		0,00	0,00
470	1641	BOBIGNY Arthur Rimbaud 2ème tr.	EUR	10,25	X	10,13	25/08/1980	25/08/1999	679 617,72	679 617,72	0,00	0,00	679 617,72	679 617,72	0,00	0,00	0,00	679 617,72	0,00	P	A	N	non		0,00	0,00
471	1641	STAINS Le Clos Saint-Lazare Tranche 2	EUR	5,80	A	5,59	25/07/1988	25/07/2002	1 069 124,96	1 069 124,96	0,00	0,00	1 069 124,96	1 069 124,96	0,00	0,00	0,00	1 069 124,96	0,00	P	A	N	non		0,00	0,00
472	1641	STAINS Le Clos Saint-Lazare Tranche 3	EUR	5,80	A	5,59	25/01/1989	25/01/2003	1 389 877,69	1 389 877,69	0,00	0,00	1 389 877,69	1 389 877,69	0,00	0,00	0,00	1 389 877,69	0,00	P	A	N	non		0,00	0,00
473	1641	STAINS Ilot Carnot	EUR	12,75	X	12,75	25/02/1986	25/02/2000	634 340,36	634 340,36	0,00	0,00	634 340,36	634 340,36	0,00	0,00	0,00	634 340,36	0,00	P	A	N	non		0,00	0,00
474	1641	LE BLANC MESNIL Maria Valtat (RPA)	EUR	12,00	X	11,45	25/10/1986	25/10/2000	304 898,03	304 898,03	0,00	0,00	304 898,03	304 898,03	0,00	0,00	0,00	304 898,03	0,00	P	A	N	non		0,00	0,00
475	1641	DUGNY Paul Langevin	EUR	6,50	X	6,50	24/04/1988	24/04/2002	762 245,27	762 245,27	0,00	0,00	762 245,27	762 245,27	0,00	0,00	0,00	762 245,27	0,00	P	A	N	non		0,00	0,00
476	1641	LE BLANC MESNIL Pierre Sémard	EUR	3,46	A	4,82	01/02/2004	01/02/2022	748 303,14	748 303,14	0,00	0,00	748 303,14	694 842,88	0,00	53 460,26	0,00	748 303,14	0,00	X	A	N	non		0,00	0,00
477	1641	LE BLANC MESNIL Pierre Sémard	EUR	3,46	A	4,96	01/05/2004	01/05/2021	446 541,94	446 541,94	0,00	0,00	446 541,94	446 541,94	0,00	0,00	0,00	446 541,94	0,00	X	A	N	non		0,00	0,00
478	1641	LE BLANC MESNIL Pierre Sémard	EUR	2,71	A	4,86	01/08/2004	01/08/2021	2 031 765,78	2 031 765,78	0,00	0,00	2 031 765,78	2 031 765,78	0,00	0,00	0,00	2 031 765,78	0,00	X	A	N	non		0,00	0,00
479	1641	LE BLANC MESNIL Pierre Sémard	EUR	5,50	A	5,46	01/09/2004	01/09/2019	213 876,61	213 876,61	0,00	0,00	213 876,61	213 876,61	0,00	0,00	0,00	213 876,61	0,00	X	A	N	non		0,00	0,00
480	1641	LE BLANC MESNIL Pierre Sémard	EUR	2,71	A	5,20	01/12/2004	01/12/2020	945 632,76	945 632,76	0,00	0,00	945 632,76	945 632,76	0,00	0,00	0,00	945 632,76	0,00	X	A	N	non		0,00	0,00
481	1641	PIERREFITTE Rue de Paris	EUR	6,10	A	5,60	01/09/2002	01/09/2019	199 205,28	199 205,28	0,00	0,00	199 205,28	199 205,28	0,00	0,00	0,00	199 205,28	0,00	X	A	N	non		0,00	0,00
482	1641	PIERREFITTE Rue de Paris	EUR	2,80	A	3,51	01/06/2002	01/06/2020	688 180,82	688 180,82	0,00	0,00	688 180,82	688 180,82	0,00	0,00	0,00	688 180,82	0,00	X	A	N	non		0,00	0,00
483	1641	PIERREFITTE Rue de Paris	EUR	5,68	A	7,74	01/03/2002	01/03/2017	219 330,26	219 330,26	0,00	0,00	219 330,26	219 330,26	0,00	0,00	0,00	219 330,26	0,00	P	A	N	non		0,00	0,00

DocuSign Envelope ID: 050AEFB8-07BE-431D-B315-39E8AF91D18C

484	1641	PIERREFITTE Rue de Paris	EUR	5,68	A	8,06	01/12/2002	01/12/2016	51 096,60	51 096,60	0,00	0,00	51 096,60	51 096,60	0,00	0,00	0,00	51 096,60	0,00	P	A	N	non	0,00	0,00
485	1641	PIERREFITTE Rue de Paris	EUR	5,68	A	8,06	01/12/2002	01/12/2016	24 726,72	24 726,72	0,00	0,00	24 726,72	24 726,72	0,00	0,00	0,00	24 726,72	0,00	P	A	N	non	0,00	0,00
486	1641	PIERREFITTE Rue de Paris	EUR	5,68	A	7,71	01/06/2002	01/06/2017	349 236,59	349 236,59	0,00	0,00	349 236,59	349 236,59	0,00	0,00	0,00	349 236,59	0,00	P	A	N	non	0,00	0,00
487	1641	PIERREFITTE Rue de Paris	EUR	5,68	A	7,71	01/06/2002	01/06/2017	176 015,28	176 015,28	0,00	0,00	176 015,28	176 015,28	0,00	0,00	0,00	176 015,28	0,00	P	A	N	non	0,00	0,00
488	1641	PIERREFITTE Robert Desnos	EUR	5,68	A	8,00	01/09/2002	01/09/2010	528 348,62	528 348,62	0,00	0,00	528 348,62	267 229,17	261 119,45	0,00	0,00	267 229,17	261 119,45	P	A	A	non	0,00	0,00
489	1641	PIERREFITTE Robert Desnos	EUR	3,46	A	4,68	01/04/2002	01/09/2010	553 655,15	553 655,15	0,00	0,00	553 655,15	178 128,63	375 526,52	0,00	0,00	178 128,63	375 526,52	X	A	A	non	0,00	0,00
490	1641	PIERREFITTE Robert Desnos	EUR	3,46	A	4,55	01/10/2002	01/09/2010	1 168 827,54	1 168 827,54	0,00	0,00	1 168 827,54	326 263,61	842 563,93	0,00	0,00	326 263,61	842 563,93	X	A	A	non	0,00	0,00
491	1641	PIERREFITTE Robert Desnos	EUR	4,30	A	3,44	01/10/2002	01/09/2010	118 888,95	118 888,95	0,00	0,00	118 888,95	32 453,78	86 435,17	0,00	0,00	32 453,78	86 435,17	P	A	A	non	0,00	0,00
492	1641	PIERREFITTE Robert Desnos	EUR	4,30	A	3,44	01/10/2002	01/09/2010	154 558,25	154 558,25	0,00	0,00	154 558,25	42 190,63	112 367,62	0,00	0,00	42 190,63	112 367,62	P	A	A	non	0,00	0,00
493	1641	PIERREFITTE Robert Desnos	EUR	4,30	A	3,55	01/10/2002	01/09/2010	123 260,84	123 260,84	0,00	0,00	123 260,84	42 326,77	80 934,07	0,00	0,00	42 326,77	80 934,07	P	A	A	non	0,00	0,00
494	1641	PIERREFITTE Robert Desnos	EUR	3,46	A	4,68	01/03/2002	01/09/2010	1 168 827,54	1 168 827,54	0,00	0,00	1 168 827,54	376 049,29	792 778,25	0,00	0,00	376 049,29	792 778,25	X	A	A	non	0,00	0,00
495	1641	BOBIGNY Abreuvoir	EUR	5,79	A	5,25	25/02/1990	25/02/2004	962 105,73	962 105,73	0,00	0,00	962 105,73	962 105,73	0,00	0,00	0,00	962 105,73	0,00	P	A	N	non	0,00	0,00
496	1641	BOBIGNY ZAC Jean Rostand	EUR	3,45	A	2,97	01/06/2005	01/06/2049	1 952 902,00	1 952 902,00	0,00	0,00	1 952 902,00	666 391,89	0,00	45 334,26	0,00	711 726,15	0,00	P	A	C	non	1 241 175,85	22 884,91
497	1641	BOBIGNY ZAC Jean Rostand	EUR	2,95	A	2,48	01/06/2005	01/06/2049	172 252,00	172 252,00	0,00	0,00	172 252,00	62 307,32	0,00	4 078,52	0,00	66 385,84	0,00	P	A	C	non	105 866,16	2 066,35
498	1641	BOBIGNY ZAC Jean Rostand	EUR	2,95	A	2,47	01/06/2005	01/06/2054	39 044,00	39 044,00	0,00	0,00	39 044,00	9 010,49	0,00	958,69	0,00	9 969,18	0,00	P	A	N	non	29 074,82	473,34
499	1641	STAINS Cité Jardins - RH Coll T1	EUR	2,50	A	2,10	01/05/2006	01/05/2025	826 324,00	826 324,00	0,00	0,00	826 324,00	646 486,69	0,00	45 639,03	0,00	692 125,72	0,00	X	A	N	non	134 198,28	29 700,60
500	1641	LE BLANC MESNIL ZAC Libération III	EUR	2,80	A	2,63	01/09/2006	01/09/2044	627 940,48	627 940,48	0,00	0,00	627 940,48	284 525,56	0,00	16 595,76	0,00	301 121,32	0,00	X	A	C	non	326 819,16	3 905,15
501	1641	LE BLANC MESNIL ZAC Libération III	EUR	3,30	A	1,90	01/09/2006	01/09/2044	2 591 796,75	2 591 796,75	0,00	0,00	2 591 796,75	1 131 845,02	0,00	67 875,60	0,00	1 199 720,62	0,00	X	A	C	non	1 392 076,13	15 799,45
502	1641	VILLETANEUSE Salvador Allende	EUR	3,40	A	2,64	01/12/2007	01/12/2031	1 640 452,00	1 640 452,00	0,00	0,00	1 640 452,00	1 271 765,66	0,00	35 080,23	0,00	1 306 845,89	0,00	P	A	C	non	333 606,11	2 688,71
503	1641	LA COURNEUVE Beaufils	EUR	0,00	X	0,00	31/03/2006	31/03/2017	40 242,90	40 242,90	0,00	0,00	40 242,90	40 242,90	0,00	0,00	0,00	40 242,90	0,00	P	A	N	non	0,00	0,00
504	1641	LA COURNEUVE Beaufils	EUR	2,00	X	0,56	31/03/2006	31/03/2017	69 569,57	69 569,57	0,00	0,00	69 569,57	69 569,57	0,00	0,00	0,00	69 569,57	0,00	P	A	N	non	0,00	0,00
505	1641	LA COURNEUVE Beaufils	EUR	2,00	X	0,56	31/03/2006	31/03/2017	19 844,53	19 844,53	0,00	0,00	19 844,53	19 844,53	0,00	0,00	0,00	19 844,53	0,00	P	A	N	non	0,00	0,00
506	1641	LA COURNEUVE Beaufils	EUR	2,00	X	0,62	31/03/2006	31/03/2019	39 123,72	39 123,72	0,00	0,00	39 123,72	39 123,72	0,00	0,00	0,00	39 123,72	0,00	P	A	N	non	0,00	0,00
507	1641	LA COURNEUVE Beaufils	EUR	2,00	X	0,62	31/03/2006	31/03/2019	51 533,92	51 533,92	0,00	0,00	51 533,92	51 533,92	0,00	0,00	0,00	51 533,92	0,00	P	A	N	non	0,00	0,00
508	1641	LA COURNEUVE Beaufils	EUR	2,00	X	0,62	31/03/2006	31/03/2019	47 275,21	47 275,21	0,00	0,00	47 275,21	47 275,21	0,00	0,00	0,00	47 275,21	0,00	P	A	N	non	0,00	0,00
509	1641	LA COURNEUVE Curie	EUR	1,00	X	0,09	31/03/2006	31/03/2007	74 552,28	74 552,28	0,00	0,00	74 552,28	74 552,28	0,00	0,00	0,00	74 552,28	0,00	P	A	N	non	0,00	0,00
510	1641	LA COURNEUVE Mail de Fontenay	EUR	1,00	X	0,09	31/03/2006	31/03/2007	157 338,79	157 338,79	0,00	0,00	157 338,79	157 338,79	0,00	0,00	0,00	157 338,79	0,00	P	A	N	non	0,00	0,00
511	1641	LA COURNEUVE Musset	EUR	1,00	X	0,14	31/03/2006	31/03/2009	62 232,32	62 232,32	0,00	0,00	62 232,32	62 232,32	0,00	0,00	0,00	62 232,32	0,00	P	A	N	non	0,00	0,00
512	1641	LA COURNEUVE François Villon	EUR	1,00	X	0,14	31/03/2006	31/03/2009	50 872,03	50 872,03	0,00	0,00	50 872,03	50 872,03	0,00	0,00	0,00	50 872,03	0,00	P	A	N	non	0,00	0,00
513	1641	LA COURNEUVE Curie	EUR	4,05	A	1,14	01/01/2006	01/01/2008	101 083,83	101 083,83	0,00	0,00	101 083,83	101 083,83	0,00	0,00	0,00	101 083,83	0,00	P	A	N	non	0,00	0,00
514	1641	LA COURNEUVE Debussy	EUR	4,05	A	10,27	01/01/2006	01/01/2008	136 350,03	136 350,03	0,00	0,00	136 350,03	136 350,03	0,00	0,00	0,00	136 350,03	0,00	P	A	N	non	0,00	0,00
515	1641	LA COURNEUVE Convention 1	EUR	3,30	A	1,92	01/08/2006	01/08/2035	1 991 432,11	1 991 432,11	0,00	0,00	1 991 432,11	1 131 155,58	0,00	63 230,48	0,00	1 194 386,06	0,00	P	A	C	non	797 046,05	21 543,59
516	1641	LA COURNEUVE Convention 3	EUR	3,30	A	1,92	01/08/2006	01/08/2035	1 155 793,44	1 155 793,44	0,00	0,00	1 155 793,44	656 503,54	0,00	36 697,90	0,00	693 201,44	0,00	P	A	C	non	462 592,00	12 503,53
517	1641	LA COURNEUVE L'Orme Seul 3	EUR	2,77	A	1,43	01/07/2006	01/07/2024	1 332 664,43	1 332 664,43	0,00	0,00	1 332 664,43	1 062 160,48	0,00	91 037,42	0,00	1 153 197,90	0,00	P	A	N	non	179 466,53	44 609,46
518	1641	LA COURNEUVE Convention 3	EUR	2,77	A	1,42	01/05/2006	01/05/2024	1 776 885,90	1 776 885,90	0,00	0,00	1 776 885,90	1 417 097,62	0,00	121 085,84	0,00	1 538 183,46	0,00	P	A	N	non	238 702,44	79 221,89
519	1641	LA COURNEUVE Convention 3	EUR	2,77	A	1,51	01/11/2005	01/11/2024	1 144 070,74	1 144 070,74	0,00	0,00	1 144 070,74	921 406,97	0,00	74 936,93	0,00	996 343,90	0,00	P	A	N	non	147 726,84	11 983,98
520	1641	LA COURNEUVE Convention 3	EUR	2,77	A	1,51	01/12/2005	01/12/2024	1 229 452,74	1 229 452,74	0,00	0,00	1 229 452,74	990 171,57	0,00	80 529,47	0,00	1 070 701,04	0,00	P	A	N	non	158 751,70	6 330,04
521	1641	LA COURNEUVE L'Orme Seul 3	EUR	2,77	A	1,45	01/03/2006	01/03/2025	1 799 119,89	1 799 119,89	0,00	0,00	1 799 119,89	1 339 982,15	0,00	116 469,65	0,00	1 456 451,80	0,00	P	A	N	non	342 668,09	94 848,48
522	1641	LA COURNEUVE L'Orme Seul 3	EUR	2,77	A	1,43	01/06/2006	01/06/2025	804 867,32	804 867,32	0,00	0,00	804 867,32	601 130,78	0,00	51 681,92	0,00	652 812,70	0,00	P	A	N	non	152 054,62	29 419,24
523	1641	LA COURNEUVE L'Orme Seul 3	EUR	2,77	A	1,43	01/06/2006	01/06/2025	356 441,25	356 441,25	0,00	0,00	356 441,25	266 215,06	0,00	22 887,71	0,00	289 102,77	0,00	P	A	N	non	67 338,48	13 028,53
524	1641	LA COURNEUVE Tour Leclerc	EUR	3,55	A	1,17	01/05/2006	01/05/2010	742 932,20	742 932,20	0,00	0,00	742 932,20	742 932,20	0,00	0,00	0,00	742 932,20	0,00	P	A	N	non	0,00	0,00
525	1641	LA COURNEUVE Mail de Fontenay	EUR	3,55	A	1,28	01/12/2005	01/12/2010	906 019,45	906 019,45	0,00	0,00	906 019,45	906 019,45	0,00	0,00	0,00	906 019,45	0,00	P	A	N	non	0,00	0,00
526	1641	LA COURNEUVE Beaufils	EUR	3,30	A	1,15	01/09/2006	01/09/2011	263 854,70	263 854,70	0,00	0,00	263 854,70	263 854,70	0,00	0,00	0,00	263 854,70	0,00	P	A	N	non	0,00	0,00
527	1641	LA COURNEUVE Beaufils	EUR	3,30	A	1,18	01/09/2006	01/09/2012	71 851,22	71 851,22	0,00	0,00	71 851,22	71 851,22	0,00	0,00	0,00	71 851,22	0,00	P	A	N	non	0,00	0,00
528	1641	LA COURNEUVE Musset	EUR	3,30	A	1,18	01/09/2006	01/09/2012	315 046,02	315 046,02	0,00	0,00	315 046,02	315 046,02	0,00	0,00	0,00	315 046,02	0,00	P	A	N	non	0,00	0,00
529	1641	LA COURNEUVE 68, av. du Général Leclerc	EUR	3,65	A	2,40	01/11/2008	01/11/2057	110 791,00	110 791,00	0,00	0,00	110 791,00	19 611,93	0,00	2 058,87	0,00	21 670,80	0,00	P	A	N	non	89 120,20	258,41
530	1641	LA COURNEUVE 68, av. du Général Leclerc	EUR	3,65	A	2,40	01/11/2008	01/11/2052	151 798,00	151 798,00	0,00	0,00	151 798,00	39 521,08	0,00	3 035,09	0,00	42 556,17	0,00	P	A	C	non	109 241,83	398,14
531	1641	LA COURNEUVE 70, Gl Leclerc CDC CN	EUR	3,65	A	2,37	01/01/2009	01/01/2053	372 237,00	372 237,00	0,00	0,00	372 237,00	95 340,06	0,00	7 207,42	0,00	102 547,48	0,00	P	A	C	non	269 689,52	7 270,05
532	1641	LA COURNEUVE 70, Gl Leclerc CDC CN	EUR	3,65	A	2,38	01/01/2009	01/01/2058	79 536,00	79 536,00	0,00	0,00	79 536,00	12 989,10	0,00	1 453,14	0,00	14 442,24	0,00	P	A	N	non	65 093,76	1 465,77
533	1641	DUGNY Maurice Thorez CDC Réhab	EUR	3,05	X	2,88	01/04/2008	01/10/2022	1 914 420,00	1 914 420,00	0,00	0,00	1 914 420,00	1 759 956,71	0,00	154 463,29	0,00	1 914 420,00	0,00	P	X	N	non	0,00	0,00
534	1641	LE PRE SAINT-GERVAIS Henri Sellier (Indiv.)	EUR	3,05	X	2,87	01/05/2008	01/11/2022	667 578,00	667 578,00	0,00	0,00	667 578,00	617 155,17	0,00	50 422,83	0,00	667 578,00	0,00	X	X	N	non	0,00	0,00
535	1641	LA COURNEUVE Renoir 183CN4	EUR	1,50	A	1,79	01/09/2010	01/09/2049	5 960 899,00	5 960 899,00	0,00	0,00	5 960 899,00	1 235 988,18	0,00	152 277,79	0,00	1 388 265,97	0,00	P	A	N	non	4 572 633,03	34 930,24
536	1641	LA COURNEUVE Renoir 183CN4	EUR	1,50	A	1,85	01/09/2010	01/09/2059	1 310 341,00	1 310 341,00	0,00	0,00	1 310 341,00	195 669,35	0,00	25 460,85	0,00	221 130,20	0,00	P	A	N	non	1 089 210,80	4 728,57
537	1641	STAINS Le Parc Cour 8	EUR	1,50	A	1,79	01/11/2010	01/11/2049	976 344,00	976 344,00	0,00	0,00	976 344,00	194 643,56	0,00	25 193,20	0,00	219 836,76	0,00	P	A	N	non	756 507,24	2 534,79
538	1641	STAINS Le Parc Cour 8	EUR	1,50	A	1,86	01/11/2010	01/11/2059	543 576,00	543 576,00	0,00	0,00	543 576,00	76 348,31	0,00	10 672,21	0,00	87 020,52	0,00	P	A	N	non	456 555,48	773,88
539	1641	STAINS Le Parc Cour 11	EUR	1,50	A	1,79	01/12/2010	01/12/2049	1 286 113,00	1 286 113,00	0,00	0,00	1 286 113,00	256 399,01	0,00	33 186,36	0,00	289 585,37	0,00	P	A	N	non	996 527,63	1 641,21
540	1641	STAINS Le Parc Cour 11	EUR	1,50	A	1,86	01/12/2010	01/12/2059	600 288,00	600 288,00	0,00	0,00	600 288,00	84 313,83	0,00	11 785,66	0,00	96 099,49	0,00	P	A	N	non	504 188,51	420,07
541	1641	MONTFERMEIL Bosquets Acqui 85 lgts AFTRP	EUR	1,50	A	1,85	01/02/2011	01/02/2060	458 078,00	458 078,00	0,00	0,00	458 078,00	57 827,91	0,00	8 873,11	0,00	66 701,02	0,00	P	A	N	non	391 376,98	6 907,77
542	1641	MONTFERMEIL Les Bosquets CDC CN 101RU1	EUR	2,50	A	1,79	01/06/2013	01/06/2052	3 725 863,00	3 725 863,00	0,00	0,00	3 725 863,00	650 419,93	0,00	88 491,33	0,00	738 911,26	0,00	P	A	N	non	2 986 951,74	47 997,12
543	1641	MONTFERMEIL Les Bosquets CDC CN 101RU1	EUR	2,50	A	1,86	01/06/2013	01/06/2062	683 618,00	683 618,00	0,00	0,00	683 618,00	87 196,57	0,00	12 478,79	0,00	99 675,36	0,00	P	A	N	non	583 942,64	6 584,07
544	1641	LA COURNEUVE Ilot Villon RH CDC	EUR	2,85	A	2,08	01/05/2013	01/05/2047	344 159,00	344 159,00	0,00	0,00	344 159,00	77 102,01	0,00	8 928,53	0,00	86 030,54	0,00	P	A	N	non	258 128,46	5 628,92
545	1641	LE BLANC MESNIL Gabriel Péri CN - foncier	EUR	2,50	A	1,86	01/06/2013	01/06/2062	143 206,00	143 206,00	0,00	0,00	143 206,00	18 266,15	0,00	2 614,09	0,00	20 880,24	0,00	P	A	N	non	122 325,76	1 379,25
546	1641	LE BLANC MESNIL Gabriel Péri CN	EUR	2,50	A	1,79	01/06/2013	01/06/2052	699 037,00	699 037,00	0,00	0,00	699 037,00	122 030,17	0,00	16 602,52	0,00	138 632,69	0,00	P	A	N	non	560 404,31	9 005,10
547	1641	LE BLANC MESNIL Gabriel Péri CN - CDC	EUR	2,85	A	2,13	01/06/2013	01/06/2052	1 667 225,00	1 667 225,00	0,00	0,00	1 667 225,00	272 992,39	0,00	37 986,48	0,00	310 978,87	0,00	P	A	N	non	1 356 246,13	20 654,33
548	1641	LE RAINCY Les Tourelles CN - CDC	EUR	1,85	A	1,99	01/06/2011	01/06/2035	153 127,00	153 127,00	0,00	0,00	153 127,00	52 255,44	0,00	6 704,03	0,00	58 959,47	0,00	P	A	N	non	94 167,53	3 816,57
549	1641	MONTFERMEIL Les Bosquets CDC CN119LOGT	EUR	1,55	A	1,35	01/02/2012	01/02/2051	1 471 666,00	1 471 666,00	0,00	0,00	1 471 666,00	273 628,07	0,00	38 224,33	0,00	311 852,40	0,00	P	A	N	non	1 159 813,60	32 619,06
550	1641	MONTFERMEIL Les Bosquets CDC CN119LOGT	EUR	1,55	A	1,42	01/02/2012	01/02/2061	201 166,00	201 166,00	0,00	0,00	201 166,00	28 363,53	0,00	4 072,51	0,00	32 436,04	0,00	P	A	N	non	168 729,96	3 384,74
551	1641	LE BLANC MESNIL Gabriel Péri CN - CDC	EUR	1,95	A	1,24	01/08/2013	01/08/2052	566 434,00	566 434,00	0,00	0,00	566 434,00	112 269,11	0,00	14 215,65	0,00	126 484,76	0,00	P	A	N	non	439 949,24	3 960,73
552	1641	DUGNY Paul Langevin	EUR	9,00	X	9,00	24/04/1988	08/01/1991	762 245,27	762 245,27	0,00	0,00	762 245,27	33 208,41	729 036,86	0,00	0,00	33 208,41	729 036,86	P	A	A	non	0,00	0,00
553	1641	EPINAY-SUR-SEINE Ilot Gendarmerie CDC CN	EUR	2,35	A	2,10	01/05/2014	01/05/2053	846 015,00	846 015,00	0,00	0,00	846 015,00	106 705,67	0,00	19 400,82	0,00	126 106,49	0,00	P	A	N	non	719 908,51	12 029,21
554	1641	EPINAY-SUR-SEINE Ilot Gendarmerie REHAB	EUR	2,35	A	2,04	01/06/2014	01/06/2048	3 698 285,00	3 698 285,00	0,00	0,00	3 698 285,00	691 919,14	0,00	96 236,00	0,00	788 155,14	0,00	P	A	N	non	2 910 129,86	52 910,06
555	1641	LE PRE SAINT-GERVAIS Henri sellier Ilot Stade F	EUR	1,90	X	1,90	01/08/2013	01/08/2027	3 430 000,00	3 430 000,00	0,00	0,00	3 430 000,00	1 742 438,65	0,00	268 193,67	0,00	2 010 632,32	0,00	P	A	N	non	1 419 367,68	113 111,43
556	1641	STAINS Claudel-Nerval-Carco CN	EUR	2,35	A	2,09	01/05/2014	01/05/2053	3 972 858,00	3 972 858,00	0,00	0,00	3 972 858,00	501 086,24	0,00	91 105,58	0,00	592 191,82	0,00	P	A	N	non	3 380 666,18	56 488,77
557	1641	STAINS Claudel-Nerval-Carco CN Commerces	EUR	1,85	A	1,75	01/10/2014	01/10/2033	342 847,00	342 847,00	0,00	0,00	342 847,00	114 282,36	0,00	19 047,06	0,00	133 329,42	0,00	C	A	N	non	209 517,58	4 708,86
558	1641	EPINAY-SUR-SEINE Ilot Gendarmerie COMMER(	EUR	2,35	A	1,81	01/03/2014	01/03/2033	531 485,00	531 485,00	0,00	0,00	531 485,00	163 130,51	0,00	28 883,09	0,00	192 013,60	0,00	P	A	N	non	339 471,40	23 646,32
559	1641	STAINS Claudel-Nerval-Carco RH	EUR	2,35	A	1,98	01/05/2014	01/05/2043	1 798 057,00	1 798 057,00	0,00	0,00	1 798 057,00	427 812,25	0,00	55 391,46	0,00	483 203,71	0,00	P	A	N	non	1 314 853,29	35 303,04
560	1641	LE PRE SAINT-GERVAIS Danton/Blanc - Réhab	EUR	1,90	X	1,90	01/08/2013	01/08/2027	900 000,00	900 000,00	0,00	0,00	900 000,00	457 199,61	0,00	70 371,51	0,00	527 571,12	0,00	P	A	N	non	372 428,88	29 679,38
561	1641	STAINS Ilot Sasaki RH	EUR	2,35	A	2,06	01/08/2014	01/08/2048	341 789,00	341 789,00	0,00	0,00	341 789,00	59 816,17	0,00	9 026,16	0,00	68 842,33	0,00	P	A	N	non	272 946,67	2 933,13
562	1641	LA COURNEUVE - Les Jardins de Présov CDC P	EUR	1,05	A	1,38	01/06/2015	01/06/2064	143 272,00	143 272,00	0,00	0,00	143 272,00	17 509,04	0,00	2 744,51	0,00	20 253,55	0,00	P	A	N	non	123 018,45	1 437,47
563	1641	LA COURNEUVE - Les Jardins de Présov CDC P	EUR	1,05	A	1,30	01/06/2015	01/06/2054	836 515,00	836 515,00	0,00	0,00	836 515,00	131 936,61	0,00	20 343,41	0,00	152 280,02	0,00	P	A	N	non	684 234,98	10 941,73
564	1641	LA COURNEUVE Genève Leclerc CN CDC PRU(	EUR	2,85	A	2,08	01/09/2013	01/09/2052	4 733 017,00	4 733 017,00	0,00	0,00	4 733 017,00	948 856,78	0,00	140 676,02	0,00	1 089 532,80	0,00	X	A	N	non	3 643 484,20	28 800,66
565	1641	STAINS Cité Jardins - RH Tr.4 139RH24	EUR	2,85	A	1,98	01/05/2013	01/05/2037	1 128 000,00	1 128 000,00	0,00	0,00	1 128 000,00	515 572,74	0,00	35 216,71	0,00	550 789,45	0,00	P	A	N	non	577 210,55	22 806,65
566	1641	NEUILLY SUR MARNE Fauvettes W.Churchill CN	EUR	2,35	A	2,16	01/07/2014	01/07/2063	1 645 700,00	1 645 700,00	0,00	0,00	1 645 700,00	152 727,60	0,00	28 157,38	0,00	180 884,98	0,00	P	A	N	non	1 464 815,02	12 706,98
567	1641	NEUILLY SUR MARNE Fauvettes W.Churchill CN	EUR	2,35	A	2,09	01/07/2014	01/07/2053	4 325 299,00	4 325 299,00	0,00	0,00	4 325 299,00	545 538,73	0,00	99 187,76	0,00	644 726,49	0,00	P	A	N	non	3 680 572,51	46 060,68
568	1641	BONDY Noue Caillet REHAB	EUR	3,55	A	8,02	01/02/2013	01/02/2013	240 626,07	240 626,07	0,00	0,00	240 626,07	240 626,07	0,00	0,00	0,00	240 626,07	0,00	P	A	N	non	0,00	0,00
569	1641	BONDY Noue Caillet REHAB	EUR	3,45	A	4,34	01/10/2012	01/10/2015	138 147,27	138 147,27	0,00	0,00	138 147,27	138 147,27	0,00	0,00	0,00	138 147,27	0,00	X	A	N	non	0,00	0,00
570	1641	BONDY Aubrac CN 31 PLUS	EUR	2,50	A	1,79	01/06/2013	01/06/2052	2 882 131,18	2 882 131,18	0,00	0,00	2 882 131,18	542 848,21	0,00	76 668,80	0,00	619 517,01	0,00	P	A	N	non	2 262 614,17	38 141,74
571	1641	BONDY Aubrac CN 31 PLUS	EUR	2,05	A	1,34	01/06/2013	01/06/2052	319 563,52	319 563,52	0,00	0,00	319 563,52	64 583,68	0,00	8 842,25	0,00	73 425,93	0,00	P	A	N	non	246 137,59	4 420,54
572	1641	BONDY Noue Caillet DEMOL 9 LOGTS	EUR	2,05	A	1,34	01/06/2013	01/06/2052	407 099,82	407 099,82	0,00	0,00	407 099,82	82 274,75	0,00	11 264,35	0,00	93 539,10	0,00	P	A	N	non	313 560,72	5 631,42
573	1641	BONDY Noue Caillet	EUR	2,50	A	1,91	01/06/2012	01/06/2051	1 396 737,46	1 396 737,46	0,00	0,00	1 396 737,46	283 904,96	0,00	37 648,81	0,00	321 553,77	0,00	P	A	N	non	1 075 183,69	18 834,36
574	1641	LA COURNEUVE Moulin Neuf RH 70 ltgs	EUR	1,85	A	2,00	01/06/2015	01/06/2046	210 576,00	210 576,00	0,00	0,00	210 576,00	49 386,87	0,00	5 636,78	0,00	55 023,65	0,00	P	A	N	non	155 552,35	3 116,11
575	1641	LA COURNEUVE Beaufils RH 80 lgts av. Gl Lecle	EUR	0,55	A	0,77	01/05/2016	01/05/2035	1 240 000,00	1 240 000,00	0,00	0,00	1 240 000,00	364 254,85	0,00	62 350,18	0,00	426 605,03	0,00	P	A	N	non	813 394,97	40 185,53
576	1641	LA COURNEUVE L'Orme Seul 3 St Just RH	EUR	1,85	A	1,98	01/06/2015	01/06/2044	307 685,00	307 685,00	0,00	0,00	307 685,00	79 467,69	0,00	8 774,35	0,00	88 242,04	0,00	P	A	N	non	219 442,96	4 877,07
577	1641	LA COURNEUVE Beaufils RH 39 lgts rue Beaufils	EUR	0,55	A	0,77	01/05/2016	01/05/2035	643 500,00	643 500,00	0,00	0,00	643 500,00	189 030,64	0,00	32 356,73	0,00	221 387,37	0,00	P	A	N	non	422 112,63	20 854,34
578	1641	LA COURNEUVE Beaufils RH 78 lgts rue Beaufils	EUR	0,55	A	0,77	01/05/2016	01/05/2035	1 209 000,00	1 209 000,00	0,00	0,00	1 209 000,00	355 148,49	0,00	60 791,42	0,00	415 939,91	0,00	P	A	N	non	793 060,09	39 180,88
579	1641	NEUILLY SUR MARNE Ilot Suffren CN	EUR	1,85	A	2,78	01/01/2015	01/01/2064	889 595,00	889 595,00	0,00	0,00	889 595,00	68 284,24	0,00	15 040,76	0,00	83 325,00	0,00	P	A	N	non	806 270,00	15 163,97
580	1641	NEUILLY SUR MARNE Ilot Suffren CN	EUR	1,85	A	2,10	01/01/2015	01/01/2054	1 960 690,00	1 960 690,00	0,00	0,00	1 960 690,00	204 595,53	0,00	44 428,50	0,00	249 024,03	0,00	P	A	N	non	1 711 665,97	44 792,44
581	1641	NEUILLY SUR MARNE Rambouillet Les Fauvettes	EUR	1,85	A	1,95	01/01/2015	01/01/2043	1 841 672,00	1 841 672,00	0,00	0,00	1 841 672,00	365 181,91	0,00	59 686,37	0,00	424 868,28	0,00	P	A	N	non	1 416 803,72	60 175,30
582	1641	NEUILLY SUR MARNE CN Rambouillet Les Fauv	EUR	1,05	A	1,31	01/01/2015	01/01/2054	218 611,00	218 611,00	0,00	0,00	218 611,00	26 229,04	0,00	5 554,68	0,00	31 783,72	0,00	P	A	N	non	186 827,28	5 555,86
583	1641	NEUILLY SUR MARNE CN Rambouillet Les Fauv	EUR	1,05	A	1,39	01/01/2015	01/01/2064	37 567,00	37 567,00	0,00	0,00	37 567,00	3 467,99	0,00	744,14	0,00	4 212,13	0,00	P	A	N	non	33 354,87	744,30
584	1641	NEUILLY SUR MARNE CN Rambouillet Les Fauv	EUR	1,85	A	2,09	01/01/2015	01/01/2054	1 003 701,00	1 003 701,00	0,00	0,00	1 003 701,00	104 734,97	0,00	22 743,49	0,00	127 478,46	0,00	P	A	N	non	876 222,54	22 929,80
585	1641	NEUILLY SUR MARNE CN Rambouillet Les Fauv	EUR	1,85	A	2,17	01/01/2015	01/01/2064	213 300,00	213 300,00	0,00	0,00	213 300,00	16 372,64	0,00	3 606,36	0,00	19 979,00	0,00	P	A	N	non	193 321,00	3 635,90
586	1641	NEUILLY SUR MARNE Artois CN PLUS Foncier	EUR	1,60	A	2,21	01/12/2015	01/12/2064	1 029 208,00	1 029 208,00	0,00	0,00	1 029 208,00	74 246,80	0,00	17 459,05	0,00	91 705,85	0,00	P	A	N	non	937 502,15	322,63
587	1641	NEUILLY SUR MARNE Artois CN PLAI Foncier	EUR	0,80	A	1,43	01/12/2015	01/12/2064	125 217,00	125 217,00	0,00	0,00	125 217,00	11 084,20	0,00	2 489,84	0,00	13 574,04	0,00	P	A	N	non	111 642,96	69,69
588	1641	NEUILLY SUR MARNE Artois CN PLUS	EUR	1,60	A	2,13	01/12/2015	01/12/2054	3 027 279,00	3 027 279,00	0,00	0,00	3 027 279,00	303 006,80	0,00	68 842,69	0,00	371 849,49	0,00	P	A	N	non	2 655 429,51	2 516,55
589	1641	NEUILLY SUR MARNE Artois CN PLAI	EUR	0,80	A	1,35	01/12/2015	01/12/2054	639 619,00	639 619,00	0,00	0,00	639 619,00	74 437,82	0,00	16 314,36	0,00	90 752,18	0,00	P	A	N	non	548 866,82	676,66
590	1641	STAINS Marcel Andréas (av.A.Briand) CN Constru	EUR	1,85	A	2,05	01/03/2015	01/03/2049	4 274 510,00	4 274 510,00	0,00	0,00	4 274 510,00	639 858,09	0,00	111 550,05	0,00	751 408,14	0,00	P	A	N	non	3 523 101,86	83 443,21
591	1641	STAINS Cité Jardins - RH INDIV.3 139RH1.3	EUR	0,80	A	0,86	01/06/2015	01/06/2034	2 280 000,00	2 280 000,00	0,00	0,00	2 280 000,00	769 746,08	0,00	112 728,73	0,00	882 474,81	0,00	X	A	N	non	1 397 525,19	65 590,80
592	1641	SAINT OUEN Robespierre - RH	EUR	1,05	A	1,05	01/08/2015	01/08/2035	65 755,00	65 755,00	0,00	0,00	65 755,00	16 704,98	0,00	3 435,76	0,00	20 140,74	0,00	P	A	N	non	45 614,26	1 232,98
593	1641	SAINT OUEN Robespierre - RH	EUR	1,85	A	2,03	01/08/2015	01/08/2045	4 526 255,00	4 526 255,00	0,00	0,00	4 526 255,00	736 669,92	0,00	138 834,55	0,00	875 504,47	0,00	P	A	N	non	3 650 750,53	42 569,97
594	1641	LA COURNEUVE-ZAC III RH	EUR	0,55	A	0,90	01/09/2015	01/09/2034	1 722 524,00	1 722 524,00	0,00	0,00	1 722 524,00	583 165,98	0,00	85 044,24	0,00	668 210,22	0,00	P	A	N	non	1 054 313,78	24 988,52
595	1641	NEUILLY SUR MARNE Artois Epargne RH	EUR	1,60	A	1,99	01/11/2015	01/11/2044	1 737 000,00	1 737 000,00	0,00	0,00	1 737 000,00	421 912,99	0,00	50 561,62	0,00	472 474,61	0,00	P	A	N	non	1 264 525,39	6 249,22
596	1641	LA COURNEUVE Tour Leclerc RH	EUR	1,60	A	2,08	01/11/2015	01/11/2049	635 000,00	635 000,00	0,00	0,00	635 000,00	133 976,89	0,00	17 406,61	0,00	151 383,50	0,00	P	A	N	non	483 616,50	1 722,90
597	1641	BONDY Noue Caillet Transf 8 lg 6-12, J. Moulin	EUR	0,80	A	1,29	01/01/2016	01/01/2050	126 270,55	126 270,55	0,00	0,00	126 270,55	20 544,84	0,00	3 761,94	0,00	24 306,78	0,00	P	A	N	non	101 963,77	3 742,57
598	1641	BONDY Noue Caillet Transf 36 lg 1, av J. Moulin	EUR	0,80	A	1,29	01/01/2016	01/01/2050	65 000,00	65 000,00	0,00	0,00	65 000,00	10 575,82	0,00	1 936,53	0,00	12 512,35	0,00	P	A	N	non	52 487,65	1 926,55
599	1641	BONDY Noue Caillet Transf 36 lg 1,av. J. Moulin	EUR	0,80	A	1,29	01/01/2016	01/01/2050	73 889,00	73 889,00	0,00	0,00	73 889,00	12 022,10	0,00	2 201,35	0,00	14 223,45	0,00	P	A	N	non	59 665,55	2 190,01
600	1641	PIERREFITTE Pasteur - CN	EUR	1,60	A	2,17	01/08/2016	01/08/2055	1 000 000,00	1 000 000,00	0,00	0,00	1 000 000,00	83 889,91	0,00	22 365,37	0,00	106 255,28	0,00	P	A	N	non	893 744,72	5 040,51
601	1641	PIERREFITTE Boris Vian RH	EUR	0,55	A	0,83	01/08/2016	01/08/2035	1 674 000,00	1 674 000,00	0,00	0,00	1 674 000,00	491 744,04	0,00	84 172,75	0,00	575 916,79	0,00	P	A	N	non	1 098 083,21	29 637,79
602	1641	STAINS Durand Vignes CN 190 CDC	EUR	0,55	A	1,42	01/02/2017	01/02/2056	467 797,00	467 797,00	0,00	0,00	467 797,00	31 198,78	0,00	11 307,95	0,00	42 506,73	0,00	P	A	N	non	425 290,27	8 508,34
603	1641	STAINS Durand Vignes CN 190 Foncier CDC	EUR	0,55	A	1,49	01/02/2017	01/02/2066	43 574,00	43 574,00	0,00	0,00	43 574,00	2 179,88	0,00	808,58	0,00	2 988,46	0,00	P	A	N	non	40 585,54	562,11
604	1641	LA COURNEUVE Braque RH	EUR	0,30	A	0,81	01/12/2016	01/12/2035	965 354,00	965 354,00	0,00	0,00	965 354,00	284 401,23	0,00	48 481,60	0,00	332 882,83	0,00	P	A	N	non	632 471,17	3 262,12
605	1641	LA COURNEUVE Curie RH	EUR	0,30	A	0,81	01/12/2016	01/12/2035	1 696 992,00	1 696 992,00	0,00	0,00	1 696 992,00	499 947,83	0,00	85 225,62	0,00	585 173,45	0,00	P	A	N	non	1 111 818,55	5 734,47
606	1641	LES LILAS Quartier des Sentes Rehab	EUR	1,35	A	2,05	01/09/2016	01/09/2045	2 000 000,00	2 000 000,00	0,00	0,00	2 000 000,00	414 293,30	0,00	62 250,55	0,00	476 543,85	0,00	P	A	N	non	1 523 456,15	13 509,09
607	1641	STAINS Ilot Molière CN PLAI Foncier	EUR	0,55	A	1,46	01/04/2017	01/04/2066	122 495,00	122 495,00	0,00	0,00	122 495,00	11 071,55	0,00	2 460,65	0,00	13 532,20	0,00	P	A	N	non	108 962,80	1 442,27

DocuSign Envelope ID: 050AEFB8-07BE-431D-B315-39E8AF91D18C

608	1641	STAINS Ilot Molière CN PLAI	EUR	0,55	A	1,39	01/04/2017	01/04/2056	439 195,00	439 195,00	0,00	0,00	439 195,00	50 744,70	0,00	11 035,71	0,00	61 780,41	0,00	P	A	N	non		377 414,59	6 883,47
609	1641	PAVILLONS S/B Canal de l'Ourcq CDC CN 132 (	EUR	0,55	A	1,47	01/07/2017	01/07/2066	840 607,00	840 607,00	0,00	0,00	840 607,00	42 053,36	0,00	15 598,67	0,00	57 652,03	0,00	P	A	N	non		782 954,97	5 899,85
610	1641	PAVILLONS S/B Canal de l'Ourcq CDC CN 132 (	EUR	0,55	A	1,40	01/07/2017	01/07/2056	3 447 216,00	3 447 216,00	0,00	0,00	3 447 216,00	229 905,12	0,00	83 328,73	0,00	313 233,85	0,00	P	A	N	non		3 133 982,15	34 112,45
611	1641	PAVILLONS S/B Canal de l'Ourcq CDC CN 132 (	EUR	1,35	A	2,25	01/07/2017	01/07/2066	537 181,00	537 181,00	0,00	0,00	537 181,00	21 184,40	0,00	8 193,51	0,00	29 377,91	0,00	P	A	N	non		507 803,09	2 907,93
612	1641	PAVILLONS S/B Canal de l'Ourcq CDC CN 132 (	EUR	1,35	A	2,18	01/07/2017	01/07/2056	1 423 565,00	1 423 565,00	0,00	0,00	1 423 565,00	79 893,16	0,00	29 845,52	0,00	109 738,68	0,00	P	A	N	non		1 313 826,32	11 902,73
613	1641	CLICHY S/BOIS Le Vieux Moulin 232PLR (VM II)	EUR	1,00	X	1,91	25/01/2017	25/01/2017	2 274,14	2 274,14	0,00	0,00	2 274,14	2 274,14	0,00	0,00	0,00	2 274,14	0,00	P	A	N	non		0,00	0,00
614	1641	STAINS CSL RH C3 Lamartine 80 l - D4 Jacob 50	EUR	0,30	A	1,10	01/08/2019	01/08/2038	1 280 000,00	1 280 000,00	0,00	0,00	1 280 000,00	72 332,64	0,00	72 186,92	0,00	144 519,56	0,00	P	A	N	non		1 135 480,44	23 218,32
615	1641	STAINS CSL RH C3 Lamartine 80 l - D4 Jacob 50	EUR	1,35	A	2,13	01/08/2019	01/08/2038	1 516 479,73	1 516 479,73	0,00	0,00	1 516 479,73	78 547,16	0,00	79 176,28	0,00	157 723,44	0,00	P	A	N	non		1 358 756,29	25 179,96
616	1641	DIVERSES COMMUNES-Reprise de patrimoine (	EUR	1,30	A	2,11	01/12/2017	01/12/2051	65 378 000,00	65 378 000,00	0,00	0,00	65 378 000,00	8 608 733,01	0,00	1 854 193,13	0,00	10 462 926,14	0,00	P	A	N	non		54 915 073,86	86 014,71
617	1641	GAGNY Aristide Briand	EUR	2,15	V	3,08	01/03/2017	01/03/2024	229 210,63	229 210,63	0,00	0,00	229 210,63	145 505,84	0,00	31 881,53	0,00	177 387,37	0,00	P	X	N	non	1A	51 823,26	10 627,96
618	1641	EPINAY-SUR-SEINE Orgemont	EUR	3,55	F	5,45	01/03/2017	01/03/2020	2 220 946,58	2 220 946,58	0,00	0,00	2 220 946,58	2 220 946,58	0,00	0,00	0,00	2 220 946,58	0,00	P	A	N	non	1A	0,00	0,00
619	1641	CLICHY S/BOIS Aqueduc	EUR	2,05	A	2,14	01/03/2017	01/03/2031	201 732,13	201 732,13	0,00	0,00	201 732,13	108 545,10	0,00	10 054,07	0,00	118 599,17	0,00	P	A	C	non	1A	83 132,96	7 902,06
620	1641	CLICHY S/BOIS Aqueduc	EUR	2,05	A	2,35	01/03/2017	01/03/2031	15 087,89	15 087,89	0,00	0,00	15 087,89	8 118,27	0,00	751,96	0,00	8 870,23	0,00	C	A	N	non	1A	6 217,66	591,02
621	1641	CLICHY S/BOIS Aqueduc	EUR	2,05	A	2,47	01/03/2017	01/03/2032	259 635,39	259 635,39	0,00	0,00	259 635,39	123 597,57	0,00	12 616,88	0,00	136 214,45	0,00	P	A	N	non	1A	123 420,94	10 607,45
622	1641	CLICHY S/BOIS Aqueduc	EUR	2,05	A	2,58	01/06/2017	01/06/2036	143 189,89	143 189,89	0,00	0,00	143 189,89	47 599,79	0,00	6 593,71	0,00	54 193,50	0,00	P	A	C	non	1A	88 996,39	3 568,83
623	1641	CLICHY S/BOIS Aqueduc	EUR	2,05	A	2,04	01/09/2017	01/09/2031	514 174,71	514 174,71	0,00	0,00	514 174,71	220 447,27	0,00	31 690,65	0,00	252 137,92	0,00	P	A	N	non	1A	262 036,79	9 158,03
624	1641	CLICHY S/BOIS La Petite Montagne 201 LHM	EUR	1,00	A	1,45	01/02/2017	01/02/2029	637 591,72	637 591,72	0,00	0,00	637 591,72	236 004,60	0,00	48 895,45	0,00	284 900,05	0,00	P	A	N	non	1A	352 691,67	44 347,74
625	1641	CLICHY S/B ALLEE A.CAMUS	EUR	1,00	A	1,45	01/02/2017	01/02/2029	223 495,73	223 495,73	0,00	0,00	223 495,73	82 726,96	0,00	17 139,37	0,00	99 866,33	0,00	P	A	N	non	1A	123 629,40	15 545,26
626	1641	CLICHY S/BOIS Romain Rolland	EUR	1,35	A	2,23	01/08/2017	01/08/2052	2 458 077,08	2 458 077,08	0,00	0,00	2 458 077,08	276 724,73	0,00	59 431,91	0,00	336 156,64	0,00	P	A	N	non	1A	2 121 920,44	13 371,19
627	1641	CLICHY S/BOIS Romain Rolland	EUR	1,35	A	2,30	01/08/2017	01/08/2062	272 021,19	272 021,19	0,00	0,00	272 021,19	22 330,32	0,00	4 852,48	0,00	27 182,80	0,00	P	A	N	non	1A	244 838,39	697,33
628	1641	CLICHY S/BOIS Romain Rolland	EUR	1,00	A	1,88	01/08/2017	01/08/2052	5 400 505,31	5 400 505,31	0,00	0,00	5 400 505,31	644 345,23	0,00	136 851,48	0,00	781 196,71	0,00	P	A	N	non	1A	4 619 308,60	31 930,50
629	1641	CLICHY S/BOIS Romain Rolland	EUR	1,00	A	1,95	01/08/2017	01/08/2062	764 372,79	764 372,79	0,00	0,00	764 372,79	67 853,51	0,00	14 573,11	0,00	82 426,62	0,00	P	A	N	non	1A	681 946,17	2 344,06
630	1641	CLICHY S/BOIS Allée de Gagny I	EUR	1,35	A	2,23	01/08/2017	01/08/2052	1 297 931,42	1 297 931,42	0,00	0,00	1 297 931,42	146 118,20	0,00	31 381,66	0,00	177 499,86	0,00	P	A	N	non	1A	1 120 431,56	7 060,35
631	1641	CLICHY S/BOIS Allée de Gagny I	EUR	1,35	A	2,30	01/08/2017	01/08/2062	159 651,04	159 651,04	0,00	0,00	159 651,04	13 105,82	0,00	2 847,95	0,00	15 953,77	0,00	P	A	N	non	1A	143 697,27	409,27
632	1641	CLICHY S/BOIS Allée de Gagny I	EUR	1,00	A	1,88	01/08/2017	01/08/2052	4 378 022,42	4 378 022,42	0,00	0,00	4 378 022,42	522 350,72	0,00	110 941,25	0,00	633 291,97	0,00	P	A	N	non	1A	3 744 730,45	25 885,06
633	1641	CLICHY S/BOIS Allée de Gagny I	EUR	1,00	A	1,95	01/08/2017	01/08/2062	726 050,29	726 050,29	0,00	0,00	726 050,29	64 451,64	0,00	13 842,47	0,00	78 294,11	0,00	P	A	N	non	1A	647 756,18	2 226,54
634	1641	CLICHY S/BOIS Aqueduc	EUR	1,35	A	2,08	01/06/2017	01/06/2042	759 831,93	759 831,93	0,00	0,00	759 831,93	159 806,44	0,00	25 555,62	0,00	185 362,06	0,00	P	A	N	non	1A	574 469,87	14 281,48
635	1641	CLICHY S/BOIS Le Vieux Moulin RH 136 lgts	EUR	1,35	A	2,06	01/07/2017	01/07/2042	2 514 884,22	2 514 884,22	0,00	0,00	2 514 884,22	528 925,80	0,00	84 583,72	0,00	613 509,52	0,00	P	A	N	non	1A	1 901 374,70	40 483,71
636	1641	CLICHY S/BOIS Allée de Gagny II	EUR	1,35	A	1,97	01/11/2017	01/11/2037	154 353,93	154 353,93	0,00	0,00	154 353,93	38 546,21	0,00	6 659,35	0,00	45 205,56	0,00	P	A	C	non	1A	109 148,37	990,32
637	1641	CLICHY S/BOIS Allée de Gagny II	EUR	0,55	A	1,48	01/11/2017	01/11/2064	77 273,30	77 273,30	0,00	0,00	77 273,30	7 215,42	0,00	1 528,86	0,00	8 744,28	0,00	P	A	N	non	1A	68 529,02	164,06
638	1641	CLICHY S/BOIS Allée de Gagny II	EUR	0,55	A	1,41	01/11/2017	01/11/2054	426 139,82	426 139,82	0,00	0,00	426 139,82	51 572,82	0,00	10 814,94	0,00	62 387,76	0,00	P	A	N	non	1A	363 752,06	1 307,35
639	1641	CLICHY S/B 40 LOGTS PART FONCIER	EUR	1,35	A	2,26	01/11/2017	01/11/2064	622 240,23	622 240,23	0,00	0,00	622 240,23	48 347,43	0,00	10 509,77	0,00	58 857,20	0,00	P	A	N	non	1A	563 383,03	1 083,72
640	1641	CLICHY S/B 40 LOGTS	EUR	1,35	A	2,20	01/11/2017	01/11/2054	3 183 465,64	3 183 465,64	0,00	0,00	3 183 465,64	335 233,99	0,00	72 059,15	0,00	407 293,14	0,00	P	A	N	non	1A	2 776 172,50	8 575,62
641	1641	CLICHY S/B 180 LOGTS RESID	EUR	1,35	A	2,31	02/01/2017	01/01/2038	938 477,13	938 477,13	0,00	0,00	938 477,13	251 856,54	0,00	36 951,76	0,00	288 808,30	0,00	P	A	C	non	1A	649 668,83	37 254,46
642	1641	CLICHY S/B 180LOGTS	EUR	1,35	A	2,16	02/01/2017	01/01/2043	3 775 676,11	3 775 676,11	0,00	0,00	3 775 676,11	748 672,18	0,00	122 365,12	0,00	871 037,30	0,00	P	A	C	non	1A	2 904 638,81	123 367,49
643	1641	CLICHY S/B 181 LOGTS RESID	EUR	1,35	A	2,17	02/01/2017	01/01/2044	870 550,81	870 550,81	0,00	0,00	870 550,81	159 003,85	0,00	26 440,33	0,00	185 444,18	0,00	P	A	C	non	1A	685 106,63	26 742,36
644	1641	CLICHY S/B 181 LOGT	EUR	1,35	A	2,16	02/01/2017	01/01/2043	2 656 242,78	2 656 242,78	0,00	0,00	2 656 242,78	526 701,72	0,00	86 085,63	0,00	612 787,35	0,00	P	A	C	non	1A	2 043 455,43	86 790,81
645	1641	CLICHY S/B RESID BEAUCLAIR	EUR	1,35	A	1,88	01/07/2017	01/07/2033	249 435,39	249 435,39	0,00	0,00	249 435,39	102 329,93	0,00	11 534,71	0,00	113 864,64	0,00	P	A	N	non	1A	135 570,75	5 653,38
646	1641	CLICHY S/B RH 166 LOGTS	EUR	1,35	A	2,16	02/01/2017	01/01/2043	468 693,95	468 693,95	0,00	0,00	468 693,95	90 387,85	0,00	14 807,88	0,00	105 195,73	0,00	P	A	C	non	1A	363 498,22	14 976,47
647	1641	CLICHY S/B RH 166 LOGTS	EUR	1,35	A	2,16	02/01/2017	01/01/2043	178 429,22	178 429,22	0,00	0,00	178 429,22	34 410,16	0,00	5 637,28	0,00	40 047,44	0,00	P	A	N	non	1A	138 381,78	5 701,46
648	1641	CLICHY S/B RESID JEAN MOULIN	EUR	1,35	A	2,07	01/08/2017	01/08/2039	1 079 413,00	1 079 413,00	0,00	0,00	1 079 413,00	238 405,93	0,00	42 505,29	0,00	280 911,22	0,00	P	A	N	non	1A	798 501,78	13 552,98
649	1641	NEUILLY SUR MARNE Création Agence	EUR	1,55	A	1,70	01/12/2017	01/12/2017	14 744,70	14 744,70	0,00	0,00	14 744,70	14 744,70	0,00	0,00	0,00	14 744,70	0,00	P	A	N	non	1A	0,00	0,00
650	1641	NEUILLY SUR MARNE 11 Novembre 3	EUR	0,00	V	0,00	01/03/2017	01/09/2020	196 128,84	196 128,84	0,00	0,00	196 128,84	196 128,84	0,00	0,00	0,00	196 128,84	0,00	C	T	N	non	1A	0,00	0,00
651	1641	NEUILLY SUR MARNE 11 Novembre 3	EUR	0,00	V	0,00	02/01/2017	01/01/2021	20 728,46	20 728,46	0,00	0,00	20 728,46	20 728,46	0,00	0,00	0,00	20 728,46	0,00	C	T	N	non	1A	0,00	0,00
652	1641	NEUILLY SUR MARNE 11 Novembre 3	EUR	0,00	V	0,00	01/03/2017	01/09/2021	18 754,76	18 754,76	0,00	0,00	18 754,76	18 754,76	0,00	0,00	0,00	18 754,76	0,00	C	T	N	non	1A	0,00	0,00
653	1641	NEUILLY SUR MARNE 11 Novembre Indiv	EUR	2,15	V	3,08	01/03/2017	01/03/2024	351 599,99	351 599,99	0,00	0,00	351 599,99	223 200,17	0,00	48 905,00	0,00	272 105,17	0,00	P	X	N	non	1A	79 494,82	16 302,87
654	1641	NEUILLY SUR MARNE 11 Novembre Coll. 1	EUR	2,15	V	3,08	01/03/2017	01/03/2024	747 796,96	747 796,96	0,00	0,00	747 796,96	474 711,07	0,00	104 013,10	0,00	578 724,17	0,00	P	X	N	non	1A	169 072,79	34 673,59
655	1641	NEUILLY SUR MARNE 11 Novembre 1 P. Thomo	EUR	1,35	A	1,97	01/10/2017	01/10/2036	1 115 220,00	1 115 220,00	0,00	0,00	1 115 220,00	293 288,58	0,00	50 677,23	0,00	343 965,81	0,00	P	A	N	non	1A	771 254,19	10 026,14
656	1641	NOISY LE SEC Les Bergeries	EUR	1,15	A	1,99	01/12/2017	01/12/2053	267 066,08	267 066,08	0,00	0,00	267 066,08	30 098,29	0,00	6 423,05	0,00	36 521,34	0,00	P	A	N	non	1A	230 544,74	355,44
657	1641	NOISY LE SEC Les Bergeries	EUR	0,55	A	1,47	01/12/2017	01/12/2063	94 368,28	94 368,28	0,00	0,00	94 368,28	9 022,39	0,00	1 909,75	0,00	10 932,14	0,00	P	A	N	non	1A	83 436,14	92,34
658	1641	NOISY LE SEC Les Bergeries	EUR	0,35	A	1,20	01/12/2017	01/12/2053	422 916,35	422 916,35	0,00	0,00	422 916,35	54 455,37	0,00	11 336,91	0,00	65 792,28	0,00	P	A	N	non	1A	357 124,07	644,56
659	1641	LIVRY GARGAN Bld République	EUR	7,00	F	8,49	01/10/2017	01/10/2018	579 049,81	579 049,81	0,00	0,00	579 049,81	579 049,81	0,00	0,00	0,00	579 049,81	0,00	P	A	N	non	1A	0,00	0,00
660	1641	LIVRY GARGAN Résidence Philippe Lebon	EUR	1,00	A	1,84	01/12/2017	01/12/2053	832 866,38	832 866,38	0,00	0,00	832 866,38	96 281,85	0,00	20 452,26	0,00	116 734,11	0,00	P	A	N	non	1A	716 132,27	1 219,88
661	1641	LIVRY GARGAN Général Leclerc	EUR	3,59	F	4,17	01/09/2017	01/09/2020	500 347,53	500 347,53	0,00	0,00	500 347,53	500 347,53	0,00	0,00	0,00	500 347,53	0,00	P	A	N	non	1A	0,00	0,00
662	1641	LIVRY GARGAN Joseph Noize	EUR	0,00	V	0,00	01/03/2017	01/09/2020	141 869,71	141 869,71	0,00	0,00	141 869,71	141 869,71	0,00	0,00	0,00	141 869,71	0,00	C	T	N	non	1A	0,00	0,00
663	1641	VILLEPINTE Robert Ballanger	EUR	0,55	A	1,40	01/06/2017	01/06/2054	812 279,52	812 279,52	0,00	0,00	812 279,52	98 304,71	0,00	20 614,72	0,00	118 919,43	0,00	P	A	N	non	1A	693 360,09	11 087,65
664	1641	VILLEPINTE Robert Ballanger	EUR	0,55	A	1,47	01/06/2017	01/06/2064	186 036,22	186 036,22	0,00	0,00	186 036,22	17 371,19	0,00	3 680,76	0,00	21 051,95	0,00	P	A	N	non	1A	164 984,27	1 927,85
665	1641	VILLEPINTE La Pensée Verte	EUR	0,55	A	1,43	01/08/2017	01/08/2054	687 473,23	687 473,23	0,00	0,00	687 473,23	83 200,22	0,00	17 447,28	0,00	100 647,50	0,00	P	A	N	non	1A	586 825,73	5 326,34
666	1641	VILLEPINTE La Pensée Verte	EUR	0,55	A	1,49	01/08/2017	01/08/2064	302 270,54	302 270,54	0,00	0,00	302 270,54	28 224,57	0,00	5 980,47	0,00	34 205,04	0,00	P	A	N	non	1A	268 065,50	1 620,66
667	1641	MONTFERMEIL Boulevard Hardy	EUR	1,95	A	3,30	01/08/2017	01/08/2042	2 206 004,20	2 206 004,20	0,00	0,00	2 206 004,20	275 055,10	0,00	56 708,24	0,00	331 763,34	0,00	P	A	C	non	1A	1 874 240,86	28 286,69
668	1641	MONTFERMEIL Jardins Hôtel de Ville	EUR	1,55	A	2,33	01/12/2017	01/12/2050	83 122,47	83 122,47	0,00	0,00	83 122,47	10 662,30	0,00	2 073,18	0,00	12 735,48	0,00	P	A	C	non	1A	70 386,99	136,07
669	1641	LE BLANC MESNIL Victor Hugo 2 CN	EUR	2,00	F	2,57	31/03/2017	31/03/2022	2 887,17	2 887,17	0,00	0,00	2 887,17	2 381,82	0,00	505,35	0,00	2 887,17	0,00	P	A	N	non	1A	0,00	0,00
670	1641	LE BLANC MESNIL Pasteur 2 CN	EUR	3,60	F	3,60	25/10/2017	25/10/2017	3 130,34	3 130,34	0,00	0,00	3 130,34	3 130,34	0,00	0,00	0,00	3 130,34	0,00	P	A	N	non	1A	0,00	0,00
671	1641	LE BLANC MESNIL Les 4 Tours 2 CN	EUR	1,00	F	2,69	25/01/2017	25/01/2018	4 599,23	4 599,23	0,00	0,00	4 599,23	4 599,23	0,00	0,00	0,00	4 599,23	0,00	P	A	N	non	1A	0,00	0,00
672	1641	LE BLANC MESNIL Les 4 Tours 2 CN	EUR	1,00	F	2,69	25/01/2017	25/01/2018	320,98	320,98	0,00	0,00	320,98	320,98	0,00	0,00	0,00	320,98	0,00	P	A	N	non	1A	0,00	0,00
673	1641	LE BLANC MESNIL Pasteur 1 CN	EUR	1,00	F	2,69	25/01/2017	25/01/2018	11 908,70	11 908,70	0,00	0,00	11 908,70	11 908,70	0,00	0,00	0,00	11 908,70	0,00	P	A	N	non	1A	0,00	0,00
674	1641	LE BLANC MESNIL Les 4 Tours 2 CN	EUR	1,00	F	1,01	25/04/2017	25/04/2017	957,05	957,05	0,00	0,00	957,05	957,05	0,00	0,00	0,00	957,05	0,00	P	A	N	non	1A	0,00	0,00
675	1641	LE BLANC MESNIL Pasteur 2 CN	EUR	3,60	F	5,58	25/04/2017	25/04/2019	5 194,51	5 194,51	0,00	0,00	5 194,51	5 194,51	0,00	0,00	0,00	5 194,51	0,00	P	A	N	non	1A	0,00	0,00
676	1641	LE BLANC MESNIL Les 4 Tours 1 RH	EUR	3,37	F	3,44	01/06/2017	01/06/2017	207 316,67	207 316,67	0,00	0,00	207 316,67	207 316,67	0,00	0,00	0,00	207 316,67	0,00	P	A	N	non	1A	0,00	0,00
677	1641	LE BLANC MESNIL Gaston Montmousseau VEFA	EUR	1,15	A	2,00	01/06/2017	01/06/2053	2 881 573,74	2 881 573,74	0,00	0,00	2 881 573,74	324 752,48	0,00	69 303,04	0,00	394 055,52	0,00	P	A	N	non	1A	2 487 518,22	37 525,49
678	1641	LE BLANC MESNIL Gaston Montmousseau VEFA	EUR	0,35	A	1,19	01/06/2017	01/06/2053	799 714,65	799 714,65	0,00	0,00	799 714,65	102 972,50	0,00	21 437,56	0,00	124 410,06	0,00	P	A	N	non	1A	675 304,59	11 544,91
679	1641	LE BLANC MESNIL Gaston Montmousseau VEFA	EUR	0,55	A	1,46	01/06/2017	01/06/2063	246 146,70	246 146,70	0,00	0,00	246 146,70	23 533,72	0,00	4 981,34	0,00	28 515,06	0,00	P	A	N	non	1A	217 631,64	2 616,03
680	1641	NEUILLY S/MARNE D.Trouin - Esp Melun	EUR	0,00	F	0,86	01/03/2017	01/12/2032	736 230,85	736 230,85	0,00	0,00	736 230,85	198 996,51	0,00	42 906,05	0,00	241 902,56	0,00	P	T	N	non	1A	494 328,29	3 511,25
681	1641	NOISY LE SEC Pierre Feuillère CN	EUR	1,35	A	2,24	01/07/2018	01/07/2057	3 970 427,00	3 970 427,00	0,00	0,00	3 970 427,00	150 248,32	0,00	81 823,75	0,00	232 072,07	0,00	P	A	N	non	1A	3 738 354,93	32 298,70
682	1641	NOISY LE SEC Pierre Feuillère CN Foncier	EUR	1,35	A	2,31	01/07/2018	01/07/2067	382 839,00	382 839,00	0,00	0,00	382 839,00	10 267,78	0,00	5 737,06	0,00	16 004,84	0,00	P	A	N	non	1A	366 834,16	2 008,55
683	1641	LE BLANC MESNIL Les 4 s 1	EUR	0,00	F	0,00	01/02/2017	01/02/2017	210 031,50	210 031,50	0,00	0,00	210 031,50	210 031,50	0,00	0,00	0,00	210 031,50	0,00	P	A	N	non	1A	0,00	0,00
684	1641	STAINS CSL RH T3, T4, T5 Jacob/Béranger	EUR	1,35	A	2,22	01/09/2020	01/09/2039	1 700 000,00	1 700 000,00	0,00	0,00	1 700 000,00	0,00	0,00	88 052,72	0,00	88 052,72	0,00	P	A	N	non	1A	1 611 947,28	21 869,14
685	1641	STAINS Cité Jardins Indiv 4ème Tranche	EUR	0,30	A	1,16	01/09/2020	01/09/2039	1 920 000,00	1 920 000,00	0,00	0,00	1 920 000,00	191 185,12	0,00	97 695,11	0,00	288 880,23	0,00	P	A	N	non	1A	1 631 119,77	24 628,20
686	1641	STAINS Les Terrasses	EUR	0,30	A	1,56	01/09/2020	01/09/2054	1 131 465,00	1 131 465,00	0,00	0,00	1 131 465,00	0,00	0,00	31 269,67	0,00	31 269,67	0,00	P	A	N	non	1A	1 100 195,33	5 112,69
687	1641	STAINS Les Terrasses	EUR	0,55	A	1,64	01/09/2020	01/09/2069	179 436,00	179 436,00	0,00	0,00	179 436,00	0,00	0,00	3 255,15	0,00	3 255,15	0,00	P	A	N	non	1A	176 180,85	227,61
688	1641	STAINS Les Terrasses	EUR	1,35	A	2,36	01/09/2020	01/09/2054	3 438 170,00	3 438 170,00	0,00	0,00	3 438 170,00	0,00	0,00	82 321,34	0,00	82 321,34	0,00	P	A	N	non	1A	3 355 848,66	11 562,51
689	1641	STAINS Les Terrasses	EUR	1,35	A	2,43	01/09/2020	01/09/2069	791 140,00	791 140,00	0,00	0,00	791 140,00	0,00	0,00	11 470,30	0,00	11 470,30	0,00	P	A	N	non	1A	779 669,70	83,41
690	1641	MONTFERMEIL Edgar Degas	EUR	1,35	A	2,30	01/01/2019	01/01/2058	2 684 715,00	2 684 715,00	0,00	0,00	2 684 715,00	47 077,46	0,00	54 517,15	0,00	101 594,61	0,00	P	A	N	non		2 583 120,39	55 173,72
691	1641	MONTFERMEIL Edgar Degas	EUR	1,35	A	2,35	01/01/2019	01/01/2068	397 674,00	397 674,00	0,00	0,00	397 674,00	4 796,54	0,00	5 869,12	0,00	10 665,66	0,00	P	A	N	non		387 008,34	5 942,82
692	1641	BONDY Léon Blum CN	EUR	0,55	A	1,36	01/04/2019	01/04/2043	932 506,00	932 506,00	0,00	0,00	932 506,00	100 982,10	0,00	35 613,67	0,00	136 595,77	0,00	P	A	N	non		795 910,23	23 931,08
693	1641	BONDY Léon Blum CN	EUR	0,55	A	1,57	01/04/2019	01/04/2068	127 142,00	127 142,00	0,00	0,00	127 142,00	6 038,52	0,00	2 250,76	0,00	8 289,28	0,00	P	A	N	non		118 852,72	1 257,47
694	1641	BONDY Léon Blum CN	EUR	1,35	A	2,35	01/04/2019	01/04/2068	280 289,00	280 289,00	0,00	0,00	280 289,00	10 345,08	0,00	4 032,64	0,00	14 377,72	0,00	P	A	N	non		265 911,28	2 092,08
695	1641	VILLETANEUSE Maurice Grandcoing	EUR	0,30	A	1,04	01/08/2018	01/08/2037	3 712 000,00	3 712 000,00	0,00	0,00	3 712 000,00	410 878,59	0,00	209 442,62	0,00	620 321,21	0,00	P	A	N	non		3 091 678,79	68 623,99
696	1641	LA COURNEUVE Balzac 2 - Acquisition en VEFA	EUR	1,35	A	2,30	01/10/2018	01/10/2057	1 592 636,00	1 592 636,00	0,00	0,00	1 592 636,00	60 268,30	0,00	32 821,52	0,00	93 089,82	0,00	P	A	N	non	1A	1 499 546,18	2 856,28
697	1641	LA COURNEUVE Balzac 2 - Acquisition en VEFA	EUR	1,35	A	2,39	01/10/2018	01/10/2077	1 543 065,00	1 543 065,00	0,00	0,00	1 543 065,00	30 305,34	0,00	17 471,32	0,00	47 776,66	0,00	P	A	N	non	1A	1 495 288,34	0,00
698	1641	PIERREFITTE Les Digues CN	EUR	1,35	A	1,35	01/01/3001	01/01/3025	1 100 000,00	0,00	0,00	0,00	0,00	0,00	0,00	0,00	0,00	0,00	0,00	P	A	N	non	1A	0,00	0,00
699	1641	PIERREFITTE Les Digues CN	EUR	1,35	A	1,35	01/01/3001	01/01/3040	1 016 689,00	0,00	0,00	0,00	0,00	0,00	0,00	0,00	0,00	0,00	0,00	P	A	N	non	1A	0,00	0,00
700	1641	PIERREFITTE Les Digues CN	EUR	1,35	A	1,35	01/01/3001	01/01/3050	604 610,00	0,00	0,00	0,00	0,00	0,00	0,00	0,00	0,00	0,00	0,00	P	A	N	non	1A	0,00	0,00
701	1641	MONTFERMEIL Les Bosquets Les Jardins d'Utrill	EUR	1,35	A	2,39	01/03/2020	01/03/2059	3 422 912,00	3 422 912,00	0,00	0,00	3 422 912,00	0,00	0,00	68 317,25	0,00	68 317,25	0,00	P	A	N	non	1A	3 354 594,75	44 092,79
702	1641	MONTFERMEIL Les Bosquets Les Jardins d'Utrill	EUR	1,35	A	2,45	01/03/2020	01/03/2079	950 338,00	950 338,00	0,00	0,00	950 338,00	0,00	0,00	10 397,79	0,00	10 397,79	0,00	P	A	N	non	1A	939 940,21	4 957,10
703	1641	STAINS Nelson MANDELA-CN-40 logts-93240	EUR	0,55	A	1,52	01/10/2018	01/10/2057	328 423,00	328 423,00	0,00	0,00	328 423,00	16 409,68	0,00	8 617,25	0,00	25 026,93	0,00	P	A	N	non		303 396,07	1 041,02
704	1641	STAINS Nelson MANDELA-CN-40 logts-93240	EUR	1,10	A	2,36	01/10/2018	01/10/2067	1 072 058,00	1 072 058,00	0,00	0,00	1 072 058,00	34 820,28	0,00	18 932,49	0,00	53 752,77	0,00	P	A	N	non	1A	1 018 305,23	1 048,32
705	1641	STAINS Nelson MANDELA-CN-40 logts-93240	EUR	1,35	A	2,31	01/10/2018	01/10/2057	1 044 386,00	1 044 386,00	0,00	0,00	1 044 386,00	45 188,16	0,00	24 149,50	0,00	69 337,66	0,00	P	A	N	non	1A	975 048,34	2 527,31
706	1641	STAINS Nelson MANDELA-CN-40 logts-93240	EUR	0,30	A	1,57	01/10/2018	01/10/2067	108 122,00	108 122,00	0,00	0,00	108 122,00	4 218,70	0,00	2 244,63	0,00	6 463,33	0,00	P	A	N	non	1A	101 658,67	187,46
707	1641	LE PRE SAINT-GERVAIS Franklin CN 5 LGTS	EUR	1,35	A	1,35	01/01/3001	01/01/3040	574 855,00	0,00	0,00	0,00	0,00	0,00	0,00	0,00	0,00	0,00	0,00	P	A	N	non	1A	0,00	0,00
708	1641	LE PRE SAINT-GERVAIS Franklin CN 5 LGTS	EUR	1,35	A	1,35	01/01/3001	01/01/3050	200 048,00	0,00	0,00	0,00	0,00	0,00	0,00	0,00	0,00	0,00	0,00	P	A	N	non	1A	0,00	0,00
709	1641	LE PRE SAINT-GERVAIS Franklin CN 6 LGTS	EUR	1,86	A	1,86	01/01/3001	01/01/3040	265 327,00	0,00	0,00	0,00	0,00	0,00	0,00	0,00	0,00	0,00	0,00	P	A	N	non	1A	0,00	0,00
710	1641	LE PRE SAINT-GERVAIS Franklin CN 6 LGTS	EUR	1,86	A	1,86	01/01/3001	01/01/3040	416 131,00	0,00	0,00	0,00	0,00	0,00	0,00	0,00	0,00	0,00	0,00	P	A	N	non	1A	0,00	0,00
711	1641	LE PRE SAINT-GERVAIS Franklin CN 6 LGTS	EUR	1,86	A	1,86	01/01/3001	01/01/3050	201 492,00	0,00	0,00	0,00	0,00	0,00	0,00	0,00	0,00	0,00	0,00	P	A	N	non	1A	0,00	0,00
712	1641	VILLETANEUSE Maurice Grandcoing	EUR	1,49	X	1,49	01/11/2018	01/08/2038	950 333,00	950 333,00	0,00	0,00	950 333,00	135 960,72	0,00	43 166,23	0,00	179 126,95	0,00	P	T	N	non		771 206,05	7 140,13
713	1641	ROMAINVILLE Duclos	EUR	3,60	F	0,00	25/10/1984	25/10/2020	49 362,99	49 362,99	0,00	0,00	49 362,99	49 363,01	0,00	0,00	0,00	49 363,01	0,00	P	A	N	non	1A	(0,02)	0,00
714	1641	ROMAINVILLE Duclos CN	EUR	3,60	F	0,00	25/10/1984	25/10/2020	69 135,63	69 135,63	0,00	0,00	69 135,63	69 135,62	0,00	0,00	0,00	69 135,62	0,00	P	A	N	non	1A	0,01	0,00
715	1641	ROMAINVILLE Duclos	EUR	3,60	F	0,00	25/10/1984	25/10/2020	58 845,32	58 845,32	0,00	0,00	58 845,32	58 845,33	0,00	0,00	0,00	58 845,33	0,00	P	A	N	non	1A	(0,01)	0,00
716	1641	ROMAINVILLE Duclos CN	EUR	3,35	F	0,00	25/01/1982	25/01/2019	186 201,23	186 201,23	0,00	0,00	186 201,23	186 201,21	0,00	0,00	0,00	186 201,21	0,00	P	A	N	non	1A	0,02	0,00
717	1641	ROMAINVILLE Duclos	EUR	3,60	F	0,00	25/04/1983	25/04/2020	113 726,97	113 726,97	0,00	0,00	113 726,97	113 726,97	0,00	0,00	0,00	113 726,97	0,00	P	A	N	non	1A	0,00	0,00
718	1641	ROMAINVILLE Résidence Gagarine	EUR	4,30	A	0,00	01/08/2000	01/08/2019	1 918 397,24	1 918 397,24	0,00	0,00	1 918 397,24	1 918 397,24	0,00	0,00	0,00	1 918 397,24	0,00	X	A	N	non	1A	0,00	0,00
719	1641	ROMAINVILLE Résidence Gagarine T1 T2 cplmt	EUR	4,30	A	0,00	01/08/2000	01/08/2019	499 467,50	499 467,50	0,00	0,00	499 467,50	499 467,50	0,00	0,00	0,00	499 467,50	0,00	X	A	N	non	1A	0,00	0,00
720	1641	ROMAINVILLE Résidence Triolet	EUR	0,00	A	4,63	01/09/1985	01/09/2031	498 630,25	498 630,25	0,00	0,00	498 630,25	416 507,31	0,00	8 657,32	0,00	425 164,63	0,00	P	A	C	non	1A	73 465,62	2 508,02
721	1641	ROMAINVILLE Résidence Triolet	EUR	0,00	A	4,77	01/09/1984	01/09/2030	472 591,95	472 591,95	0,00	0,00	472 591,95	414 642,42	0,00	6 775,98	0,00	421 418,40	0,00	P	A	C	non	1A	51 173,55	1 982,71
722	1641	ROMAINVILLE Résidence Triolet	EUR	0,00	A	4,74	01/12/1984	01/12/2030	937 561,46	937 561,46	0,00	0,00	937 561,46	822 061,42	0,00	13 442,66	0,00	835 504,08	0,00	P	A	C	non	1A	102 057,38	963,63
723	1641	ROMAINVILLE Résidence Gagarine RN T4	EUR	4,20	A	3,60	01/12/2001	01/12/2020	843 402,39	843 402,39	0,00	0,00	843 402,39	843 402,39	0,00	0,00	0,00	843 402,39	0,00	X	A	N	non	1A	0,00	0,00
724	1641	ROMAINVILLE Rue des Mares	EUR	3,45	A	2,97	01/07/2005	01/07/2049	230 025,00	230 025,00	0,00	0,00	230 025,00	68 276,53	0,00	4 558,59	0,00	72 835,12	0,00	P	A	C	non	1A	157 189,88	2 150,45
725	1641	ROMAINVILLE Rue des Mares	EUR	2,95	A	2,49	01/07/2005	01/07/2049	48 023,00	48 023,00	0,00	0,00	48 023,00	15 227,68	0,00	992,44	0,00	16 220,12	0,00	P	A	C	non	1A	31 802,88	466,38
726	1641	ROMAINVILLE Résidence 162 République	EUR	2,00	A	1,80	01/08/2011	01/08/2050	799 717,85	799 717,85	0,00	0,00	799 717,85	178 394,71	0,00	19 259,30	0,00	197 654,01	0,00	P	A	N	non	1A	602 063,84	6 485,17
727	1641	ROMAINVILLE 162 République	EUR	2,00	A	1,86	01/08/2011	01/08/2060	228 270,92	228 270,92	0,00	0,00	228 270,92	37 855,53	0,00	4 221,30	0,00	42 076,83	0,00	P	A	N	non	1A	186 194,09	1 304,50
728	1641	ROMAINVILLE Résidence Villa Respiro Verdun R	EUR	2,25	A	1,92	01/02/2012	01/02/2051	395 923,29	395 923,29	0,00	0,00	395 923,29	79 494,59	0,00	9 444,81	0,00	88 939,40	0,00	P	A	N	non	1A	306 983,89	8 086,07
729	1641	ROMAINVILLE Villa Respiro	EUR	1,50	A	1,84	01/06/2011	01/06/2060	179 422,20	179 422,20	0,00	0,00	179 422,20	29 563,49	0,00	3 322,21	0,00	32 885,70	0,00	P	A	N	non	1A	146 536,50	1 762,69
730	1641	ROMAINVILLE Résidence Villa Respiro Verdun R	EUR	1,05	A	0,88	01/08/2011	01/08/2050	46 536,91	46 536,91	0,00	0,00	46 536,91	11 973,81	0,00	1 191,83	0,00	13 165,64	0,00	P	A	N	non	1A	33 371,27	412,11
731	1641	ROMAINVILLE Villa Respiro	EUR	1,05	A	0,94	01/08/2011	01/08/2060	18 870,60	18 870,60	0,00	0,00	18 870,60	3 799,80	0,00	386,43	0,00	4 186,23	0,00	P	A	N	non	1A	14 684,37	124,69

DocuSign Envelope ID: 050AEFB8-07BE-431D-B315-39E8AF91D18C

732	1641	ROMAINVILLE Résidence Marcel Cachin	EUR	4,60	A	2,27	01/02/2010	01/02/2039	34 594,00	34 594,00	0,00	0,00	34 594,00	19 293,39	0,00	1 057,57	0,00	20 350,96	0,00	X	A	N	non	1A	14 243,04	879,93
733	1641	ROMAINVILLE Résidence Saint-Germain CN 74 l	EUR	2,25	A	1,77	01/06/2012	01/06/2051	4 711 874,89	4 711 874,89	0,00	0,00	4 711 874,89	1 563 675,17	0,00	157 716,45	0,00	1 721 391,62	0,00	X	A	N	non	1A	2 990 483,27	80 539,80
734	1641	ROMAINVILLE Saint-Germain	EUR	2,00	A	1,82	01/12/2011	01/12/2060	741 011,60	741 011,60	0,00	0,00	741 011,60	239 575,48	0,00	21 895,72	0,00	261 471,20	0,00	X	A	N	non	1A	479 540,40	1 157,96
735	1641	ROMAINVILLE Résidence Saint-Germain CN 8 lg	EUR	1,05	A	0,85	01/12/2011	01/12/2050	582 188,93	582 188,93	0,00	0,00	582 188,93	222 634,53	0,00	19 276,66	0,00	241 911,19	0,00	X	A	N	non	1A	340 277,74	1 129,25
736	1641	ROMAINVILLE Saint-Germain	EUR	1,05	A	0,90	01/12/2011	01/12/2060	88 932,28	88 932,28	0,00	0,00	88 932,28	30 371,86	0,00	2 683,89	0,00	33 055,75	0,00	X	A	N	non	1A	55 876,53	146,99
737	1641	ROMAINVILLE Villa Solea	EUR	1,50	A	1,77	01/12/2010	01/12/2049	1 700 807,00	1 700 807,00	0,00	0,00	1 700 807,00	421 646,95	0,00	46 274,82	0,00	467 921,77	0,00	P	A	N	non	1A	1 232 885,23	2 299,17
738	1641	ROMAINVILLE Villa Solea	EUR	1,50	A	1,83	01/12/2010	01/12/2059	719 661,00	719 661,00	0,00	0,00	719 661,00	133 297,58	0,00	15 808,12	0,00	149 105,70	0,00	P	A	N	non	1A	570 555,30	605,59
739	1641	ROMAINVILLE Villa Solea	EUR	1,05	A	1,33	01/12/2010	01/12/2049	223 479,00	223 479,00	0,00	0,00	223 479,00	59 208,41	0,00	6 258,66	0,00	65 467,07	0,00	P	A	N	non	1A	158 011,93	318,79
740	1641	ROMAINVILLE Villa Solea	EUR	1,05	A	1,39	01/12/2010	01/12/2059	57 429,00	57 429,00	0,00	0,00	57 429,00	11 646,46	0,00	1 319,09	0,00	12 965,55	0,00	P	A	N	non	1A	44 463,45	53,72
741	1641	ROMAINVILLE Oradour Gagarine De Gaulle Ducl	EUR	2,35	A	2,04	01/01/2012	01/01/2036	374 696,00	374 696,00	0,00	0,00	374 696,00	192 145,10	0,00	11 260,29	0,00	203 405,39	0,00	P	A	N	non	1A	171 290,61	11 352,53
742	1641	ROMAINVILLE Parat Gagarine Duclos	EUR	2,35	A	2,07	01/12/2011	01/12/2040	81 300,00	81 300,00	0,00	0,00	81 300,00	33 254,90	0,00	2 287,47	0,00	35 542,37	0,00	P	A	N	non	1A	45 757,63	158,28
743	1641	ROMAINVILLE Oradour Thorez Gagarine Républi	EUR	2,35	A	2,07	01/12/2011	01/12/2040	161 937,00	161 937,00	0,00	0,00	161 937,00	66 238,61	0,00	4 556,29	0,00	70 794,90	0,00	P	A	N	non	1A	91 142,10	315,27
744	1641	ROMAINVILLE Oradour, M. Thorez Séparat°Gain	EUR	2,35	A	2,07	01/12/2011	01/12/2040	45 000,00	45 000,00	0,00	0,00	45 000,00	18 406,78	0,00	1 266,12	0,00	19 672,90	0,00	P	A	N	non	1A	25 327,10	87,61
745	1641	ROMAINVILLE Paul Langevin	EUR	2,35	A	2,07	01/01/2012	01/01/2041	2 981 222,00	2 981 222,00	0,00	0,00	2 981 222,00	1 136 469,88	0,00	82 967,55	0,00	1 219 437,43	0,00	P	A	N	non	1A	1 761 784,57	83 647,19
746	1641	ROMAINVILLE Résidence Marcel Cachin	EUR	1,55	A	1,32	01/01/2012	01/01/2051	1 167 143,00	1 167 143,00	0,00	0,00	1 167 143,00	244 487,12	0,00	29 438,05	0,00	273 925,17	0,00	P	A	N	non	1A	893 217,83	29 444,35
747	1641	ROMAINVILLE Résidence Des Saisons Acq 4 lgts	EUR	1,55	A	1,32	01/02/2012	01/02/2051	304 664,00	304 664,00	0,00	0,00	304 664,00	65 284,77	0,00	7 637,58	0,00	72 922,35	0,00	P	A	N	non	1A	231 741,65	6 517,60
748	1641	ROMAINVILLE Des Saisons	EUR	1,55	A	1,39	01/02/2012	01/02/2061	101 555,00	101 555,00	0,00	0,00	101 555,00	16 512,61	0,00	2 004,23	0,00	18 516,84	0,00	P	A	N	non	1A	83 038,16	1 665,75
749	1641	ROMAINVILLE Résidence Villa Respiro Acq 1 lgt	EUR	1,55	A	1,34	01/02/2012	01/02/2051	56 117,00	56 117,00	0,00	0,00	56 117,00	12 025,00	0,00	1 406,79	0,00	13 431,79	0,00	P	A	N	non	1A	42 685,21	1 200,49
750	1641	ROMAINVILLE Villa Respiro	EUR	1,55	A	1,40	01/02/2012	01/02/2061	18 439,00	18 439,00	0,00	0,00	18 439,00	2 998,11	0,00	363,90	0,00	3 362,01	0,00	P	A	N	non	1A	15 076,99	302,44
751	1641	ROMAINVILLE Résidence Atout Coeur Acq 4 lgts	EUR	1,35	A	1,12	01/02/2012	01/02/2051	208 837,00	208 837,00	0,00	0,00	208 837,00	46 213,94	0,00	5 342,57	0,00	51 556,51	0,00	P	A	N	non	1A	157 280,49	4 552,55
752	1641	ROMAINVILLE Résidence Atout Coeur	EUR	1,55	A	1,38	01/02/2012	01/02/2061	69 612,00	69 612,00	0,00	0,00	69 612,00	11 318,75	0,00	1 373,82	0,00	12 692,57	0,00	P	A	N	non	1A	56 919,43	1 141,81
753	1641	ROMAINVILLE Résidence Marcel Cachin Sécu G	EUR	2,60	A	2,03	01/03/2012	01/03/2031	94 920,00	94 920,00	0,00	0,00	94 920,00	70 964,06	0,00	2 279,39	0,00	73 243,45	0,00	P	A	N	non	1A	21 676,55	1 875,76
754	1641	ROMAINVILLE Résidence Bellevue DémReconst	EUR	2,85	A	2,11	01/04/2013	01/04/2052	1 210 093,00	1 210 093,00	0,00	0,00	1 210 093,00	207 633,12	0,00	27 312,46	0,00	234 945,58	0,00	P	A	N	non	1A	975 147,42	19 113,88
755	1641	ROMAINVILLE Résidence Bellevue DémReconst	EUR	2,05	A	1,33	01/04/2013	01/04/2052	129 988,00	129 988,00	0,00	0,00	129 988,00	25 500,45	0,00	3 221,32	0,00	28 721,77	0,00	P	A	N	non	1A	101 266,23	2 241,73
756	1641	ROMAINVILLE Bellevue	EUR	2,05	A	1,40	01/04/2013	01/04/2062	43 329,00	43 329,00	0,00	0,00	43 329,00	6 506,25	0,00	845,36	0,00	7 351,61	0,00	P	A	N	non	1A	35 977,39	572,93
757	1641	ROMAINVILLE Résidence Brazza Reconst 7 lgts	EUR	2,85	A	2,10	01/08/2013	01/08/2052	922 403,00	922 403,00	0,00	0,00	922 403,00	161 163,33	0,00	20 740,31	0,00	181 903,64	0,00	P	A	N	non	1A	740 499,36	6 870,45
758	1641	ROMAINVILLE Henriette Pizzoli	EUR	2,85	A	2,09	01/08/2013	01/08/2052	2 361 003,00	2 361 003,00	0,00	0,00	2 361 003,00	412 517,17	0,00	53 087,36	0,00	465 604,53	0,00	P	A	N	non	1A	1 895 398,47	17 585,75
759	1641	ROMAINVILLE 68 Carnot Reconst 17 lgts	EUR	2,85	A	2,09	01/08/2013	01/08/2052	2 099 417,00	2 099 417,00	0,00	0,00	2 099 417,00	366 812,57	0,00	47 205,57	0,00	414 018,14	0,00	P	A	N	non	1A	1 685 398,86	15 637,35
760	1641	ROMAINVILLE Résidence 36 Houel Recont 3 lgts	EUR	2,85	A	2,10	01/08/2013	01/08/2052	530 612,00	530 612,00	0,00	0,00	530 612,00	92 709,16	0,00	11 930,86	0,00	104 640,02	0,00	P	A	N	non	1A	425 971,98	3 952,23
761	1641	ROMAINVILLE Résidence Marcel Cachin Résid T	EUR	2,85	A	1,84	01/11/2013	01/11/2037	988 483,00	988 483,00	0,00	0,00	988 483,00	424 630,04	0,00	32 423,52	0,00	457 053,56	0,00	P	A	N	non	1A	531 429,44	4 821,76
762	1641	ROMAINVILLE Sente de la Ferme	EUR	2,85	A	2,07	01/01/2014	01/01/2053	221 472,00	221 472,00	0,00	0,00	221 472,00	33 770,24	0,00	4 925,63	0,00	38 695,87	0,00	P	A	N	non	1A	182 776,13	4 965,98
763	1641	ROMAINVILLE Sente de la Ferme	EUR	2,05	A	1,30	01/01/2014	01/01/2053	71 072,00	71 072,00	0,00	0,00	71 072,00	12 439,17	0,00	1 748,48	0,00	14 187,65	0,00	P	A	N	non	1A	56 884,35	1 748,86
764	1641	ROMAINVILLE Sente de la Ferme Reconst 1 lgt F	EUR	2,05	A	1,37	01/01/2014	01/01/2063	23 691,00	23 691,00	0,00	0,00	23 691,00	3 181,48	0,00	458,93	0,00	3 640,41	0,00	P	A	N	non	1A	20 050,59	459,03
765	1641	ROMAINVILLE Place des Commerces	EUR	2,85	A	2,07	01/01/2014	01/01/2053	938 077,00	938 077,00	0,00	0,00	938 077,00	143 038,67	0,00	20 863,25	0,00	163 901,92	0,00	P	A	N	non	1A	774 175,08	21 034,15
766	1641	ROMAINVILLE 91 Husson Reconst 5 lgts	EUR	2,85	A	2,07	01/01/2014	01/01/2053	244 873,00	244 873,00	0,00	0,00	244 873,00	37 338,38	0,00	5 446,09	0,00	42 784,47	0,00	P	A	N	non	1A	202 088,53	5 490,71
767	1641	ROMAINVILLE 91 Husson Reconst 5 lgts	EUR	2,05	A	1,30	01/01/2014	01/01/2053	51 540,00	51 540,00	0,00	0,00	51 540,00	9 020,65	0,00	1 267,96	0,00	10 288,61	0,00	P	A	N	non	1A	41 251,39	1 268,24
768	1641	ROMAINVILLE 91 Husson	EUR	2,05	A	1,37	01/01/2014	01/01/2063	17 180,00	17 180,00	0,00	0,00	17 180,00	2 307,12	0,00	332,80	0,00	2 639,92	0,00	P	A	N	non	1A	14 540,08	332,87
769	1641	ROMAINVILLE Place des Commerces	EUR	2,05	A	1,30	01/01/2014	01/01/2053	341 119,00	341 119,00	0,00	0,00	341 119,00	59 703,39	0,00	8 392,04	0,00	68 095,43	0,00	P	A	N	non	1A	273 023,57	8 393,84
770	1641	ROMAINVILLE Place des Commerces DémRecor	EUR	2,05	A	1,37	01/01/2014	01/01/2063	113 706,00	113 706,00	0,00	0,00	113 706,00	15 269,65	0,00	2 202,68	0,00	17 472,33	0,00	P	A	N	non	1A	96 233,67	2 203,15
771	1641	ROMAINVILLE Gabriel Husson	EUR	2,85	A	2,11	01/01/2014	01/01/2053	75 218,00	75 218,00	0,00	0,00	75 218,00	11 469,31	0,00	1 672,88	0,00	13 142,19	0,00	P	A	N	non	1A	62 075,81	1 686,59
772	1641	ROMAINVILLE Gabriel Husson	EUR	2,05	A	1,33	01/01/2014	01/01/2053	35 630,00	35 630,00	0,00	0,00	35 630,00	6 236,03	0,00	876,55	0,00	7 112,58	0,00	P	A	N	non	1A	28 517,42	876,74
773	1641	ROMAINVILLE Gabriel Husson 84 Reconst 1 lgt	EUR	2,05	A	1,40	01/01/2014	01/01/2063	11 877,00	11 877,00	0,00	0,00	11 877,00	1 594,96	0,00	230,07	0,00	1 825,03	0,00	P	A	N	non	1A	10 051,97	230,12
774	1641	ROMAINVILLE Résidence Marcel Cachin	EUR	2,85	A	2,06	01/01/2014	01/01/2048	305 000,00	305 000,00	0,00	0,00	305 000,00	71 810,59	0,00	7 464,57	0,00	79 275,16	0,00	P	A	N	non	1A	225 724,84	7 525,72
775	1641	ROMAINVILLE Résidence Gagarine Porte Cab as	EUR	2,85	A	1,75	01/01/2014	01/01/2028	71 000,00	71 000,00	0,00	0,00	71 000,00	35 734,18	0,00	4 874,15	0,00	40 608,33	0,00	P	A	N	non	1A	30 391,67	4 914,07
776	1641	ROMAINVILLE Paul Langevin	EUR	2,85	A	1,88	01/01/2014	01/01/2033	1 900 000,00	1 900 000,00	0,00	0,00	1 900 000,00	1 090 684,07	0,00	63 459,38	0,00	1 154 143,45	0,00	P	A	N	non	1A	745 856,55	63 979,22
777	1641	ROMAINVILLE Duclos	EUR	2,85	A	2,06	01/01/2014	01/01/2048	100 000,00	100 000,00	0,00	0,00	100 000,00	23 544,46	0,00	2 447,40	0,00	25 991,86	0,00	P	A	N	non	1A	74 008,14	2 467,45
778	1641	ROMAINVILLE 19 rue de Benfleet	EUR	1,05	A	1,37	01/01/2015	01/01/2064	256 498,00	256 498,00	0,00	0,00	256 498,00	31 082,99	0,00	4 919,20	0,00	36 002,19	0,00	P	A	N	non	1A	220 495,81	4 920,25
779	1641	ROMAINVILLE 19 rue de Benfleet	EUR	1,05	A	1,29	01/01/2015	01/01/2054	812 835,00	812 835,00	0,00	0,00	812 835,00	127 389,43	0,00	19 790,98	0,00	147 180,41	0,00	P	A	N	non	1A	665 654,59	19 795,22
780	1641	ROMAINVILLE Duclos	EUR	1,60	A	1,77	01/01/2016	01/01/2035	196 965,00	196 965,00	0,00	0,00	196 965,00	78 748,17	0,00	7 856,81	0,00	86 604,98	0,00	P	A	N	non	1A	110 360,02	7 921,18
781	1641	ROMAINVILLE Maurice Thorez	EUR	1,35	A	2,15	01/01/2018	01/01/2052	375 000,00	375 000,00	0,00	0,00	375 000,00	38 456,57	0,00	9 169,27	0,00	47 625,84	0,00	P	A	N	non	1A	327 374,16	9 244,38
782	1641	ROMAINVILLE RESIDENCE OURADOUR ISOLA	EUR	1,35	A	2,15	01/01/2018	01/01/2052	250 000,00	250 000,00	0,00	0,00	250 000,00	25 637,72	0,00	6 112,84	0,00	31 750,56	0,00	P	A	N	non	1A	218 249,44	6 162,92
783	1641	ROMAINVILLE Résidence Marcel Cachin	EUR	1,35	A	2,18	01/04/2018	01/04/2052	445 641,00	445 641,00	0,00	0,00	445 641,00	42 243,37	0,00	10 447,90	0,00	52 691,27	0,00	P	A	N	non	1A	392 949,73	6 507,86
784	1641	STAINS Square Molière CN 12 logts PMR	EUR	0,55	A	1,56	01/11/2019	01/11/2058	181 347,00	181 347,00	0,00	0,00	181 347,00	4 512,58	0,00	4 526,12	0,00	9 038,70	0,00	P	A	N	non		172 308,30	369,26
785	1641	STAINS Square Molière CN 12 logts PMR	EUR	1,35	A	2,34	01/11/2019	01/11/2058	1 026 904,00	1 026 904,00	0,00	0,00	1 026 904,00	21 914,39	0,00	22 155,44	0,00	44 069,83	0,00	P	A	N	non		982 834,17	1 560,93
786	1641	STAINS CSL RH Ilot Guimier D1 D2 C2	EUR	0,30	F	1,03	01/05/2019	01/05/2038	137 500,00	137 500,00	0,00	0,00	137 500,00	7 770,11	0,00	7 754,45	0,00	15 524,56	0,00	P	A	N	non	1A	121 975,44	4 758,72
787	1641	LE BLANC MESNIL - Casanova C1	EUR	1,35	A	2,37	01/12/2019	01/12/2058	706 545,00	706 545,00	0,00	0,00	706 545,00	14 101,80	0,00	14 312,05	0,00	28 413,85	0,00	P	A	N	non	1A	678 131,15	376,92
788	1641	LE BLANC MESNIL - Casanova C1	EUR	1,35	A	2,42	01/12/2019	01/12/2068	331 714,00	331 714,00	0,00	0,00	331 714,00	4 809,34	0,00	4 883,56	0,00	9 692,90	0,00	P	A	N	non	1A	322 021,10	20,50
789	1641	ROMAINVILLE Résidence Gagarine	EUR	1,00	F	0,87	25/01/1974	25/01/2018	29 392,17	29 392,17	0,00	0,00	29 392,17	29 392,17	0,00	0,00	0,00	29 392,17	0,00	P	A	A	non	1A	0,00	0,00
790	1641	ROMAINVILLE Résidence Gagarine	EUR	4,30	A	3,82	01/08/1999	01/08/2018	1 570 272,74	1 570 272,74	0,00	0,00	1 570 272,74	1 570 272,74	0,00	0,00	0,00	1 570 272,74	0,00	P	A	A	non	1A	0,00	0,00
791	1641	ROMAINVILLE Résidence Gagarine	EUR	4,30	A	3,82	01/08/1999	01/08/2018	914 058,39	914 058,39	0,00	0,00	914 058,39	914 058,39	0,00	0,00	0,00	914 058,39	0,00	X	A	A	non	1A	0,00	0,00
792	1641	LE BLANC MESNIL - Casanova A3	EUR	1,35	F	2,36	01/02/2020	01/02/2059	945 469,00	945 469,00	0,00	0,00	945 469,00	0,00	0,00	18 870,43	0,00	18 870,43	0,00	P	A	N	non	1A	926 598,57	13 401,20
793	1641	LE BLANC MESNIL - Casanova A3	EUR	1,35	F	2,40	01/02/2020	01/02/2069	200 393,00	200 393,00	0,00	0,00	200 393,00	0,00	0,00	2 905,39	0,00	2 905,39	0,00	P	A	N	non	1A	197 487,61	1 816,92
794	1641	MONTFERMEIL Suzanne Valadon "Bosquets" Fo	EUR	1,35	A	2,42	01/03/2020	01/03/2079	531 253,00	531 253,00	0,00	0,00	531 253,00	0,00	0,00	5 812,52	0,00	5 812,52	0,00	P	A	N	non	1A	525 440,48	2 771,09
795	1641	MONTFERMEIL Suzanne Valadon "Bosquets"	EUR	1,35	A	2,35	01/03/2020	01/03/2059	2 070 127,00	2 070 127,00	0,00	0,00	2 070 127,00	0,00	0,00	41 317,27	0,00	41 317,27	0,00	P	A	N	non	1A	2 028 809,73	26 666,67
796	1641	ROMAINVILLE Langevin CN	EUR	0,00	F	0,00	01/01/1995	01/01/1995	6 404,00	6 404,00	0,00	0,00	6 404,00	6 404,00	0,00	0,00	0,00	6 404,00	0,00	F	A	N	non	1A	0,00	0,00
797	1641	ROMAINVILLE Langevin CN	EUR	0,00	F	0,00	01/01/1995	01/01/1995	3 397,84	3 397,84	0,00	0,00	3 397,84	3 397,84	0,00	0,00	0,00	3 397,84	0,00	F	A	N	non	1A	0,00	0,00
798	1641	ROMAINVILLE Langevin CN	EUR	0,00	F	0,00	01/01/1995	01/01/1995	43 952,17	43 952,17	0,00	0,00	43 952,17	43 952,17	0,00	0,00	0,00	43 952,17	0,00	F	A	N	non	1A	0,00	0,00
799	1641	ROMAINVILLE Langevin CN	EUR	0,00	F	0,00	01/01/1995	01/01/1995	93 975,67	93 975,67	0,00	0,00	93 975,67	93 975,67	0,00	0,00	0,00	93 975,67	0,00	F	A	N	non	1A	0,00	0,00
800	1641	ROMAINVILLE Langevin CN	EUR	0,00	F	0,00	01/01/1995	01/01/1995	1 462 417,41	1 462 417,41	0,00	0,00	1 462 417,41	1 462 417,41	0,00	0,00	0,00	1 462 417,41	0,00	F	A	N	non	1A	0,00	0,00
801	1641	ROMAINVILLE Langevin CN	EUR	0,00	F	0,00	01/01/1995	01/01/1995	880 608,94	880 608,94	0,00	0,00	880 608,94	880 608,94	0,00	0,00	0,00	880 608,94	0,00	F	A	N	non	1A	0,00	0,00
802	1641	ROMAINVILLE Jaurès CN	EUR	0,00	F	0,00	01/01/1995	01/01/1995	3 137,75	3 137,75	0,00	0,00	3 137,75	3 137,75	0,00	0,00	0,00	3 137,75	0,00	F	A	N	non	1A	0,00	0,00
803	1641	ROMAINVILLE Oradour CN	EUR	0,00	F	0,00	01/01/1995	01/01/1995	235 135,86	235 135,86	0,00	0,00	235 135,86	235 135,86	0,00	0,00	0,00	235 135,86	0,00	F	A	N	non	1A	0,00	0,00
804	1641	ROMAINVILLE Thorez CN	EUR	0,00	F	0,00	01/01/1995	01/01/1995	296 358,92	296 358,92	0,00	0,00	296 358,92	296 358,92	0,00	0,00	0,00	296 358,92	0,00	F	A	N	non	1A	0,00	0,00
805	1641	ROMAINVILLE Thorez CN	EUR	0,00	F	0,00	01/01/1995	01/01/1995	32 672,07	32 672,07	0,00	0,00	32 672,07	32 672,07	0,00	0,00	0,00	32 672,07	0,00	F	A	N	non	1A	0,00	0,00
806	1641	ROMAINVILLE Amitié CN	EUR	0,00	F	0,00	01/01/1995	01/01/1995	120 769,18	120 769,18	0,00	0,00	120 769,18	120 769,18	0,00	0,00	0,00	120 769,18	0,00	F	A	N	non	1A	0,00	0,00
807	1641	ROMAINVILLE Amitié CN	EUR	0,00	F	0,00	01/01/1995	01/01/1995	22 388,66	22 388,66	0,00	0,00	22 388,66	22 388,66	0,00	0,00	0,00	22 388,66	0,00	F	A	N	non	1A	0,00	0,00
808	1641	ROMAINVILLE Amitié CN	EUR	0,00	F	0,00	01/01/1995	01/01/1995	10 363,48	10 363,48	0,00	0,00	10 363,48	10 363,48	0,00	0,00	0,00	10 363,48	0,00	F	A	N	non	1A	0,00	0,00
809	1641	ROMAINVILLE Parat CN	EUR	0,00	F	0,00	01/01/1995	01/01/1995	705 918,22	705 918,22	0,00	0,00	705 918,22	705 918,22	0,00	0,00	0,00	705 918,22	0,00	F	A	N	non	1A	0,00	0,00
810	1641	ROMAINVILLE Parat CN	EUR	0,00	F	0,00	01/01/1995	01/01/1995	126 576,89	126 576,89	0,00	0,00	126 576,89	126 576,89	0,00	0,00	0,00	126 576,89	0,00	F	A	N	non	1A	0,00	0,00
811	1641	ROMAINVILLE Parat RH	EUR	0,00	F	0,00	01/01/1995	01/01/1995	1 501 772,08	1 501 772,08	0,00	0,00	1 501 772,08	1 501 772,08	0,00	0,00	0,00	1 501 772,08	0,00	F	A	N	non	1A	0,00	0,00
812	1641	ROMAINVILLE Gagarine CN	EUR	0,00	F	0,00	01/01/1995	01/01/1995	83 846,96	83 846,96	0,00	0,00	83 846,96	83 846,96	0,00	0,00	0,00	83 846,96	0,00	F	A	N	non	1A	0,00	0,00
813	1641	ROMAINVILLE Gagarine CN	EUR	0,00	F	0,00	01/01/1995	01/01/1995	337 289,56	337 289,56	0,00	0,00	337 289,56	337 289,56	0,00	0,00	0,00	337 289,56	0,00	F	A	N	non	1A	0,00	0,00
814	1641	ROMAINVILLE Gagarine CN	EUR	0,00	F	0,00	01/01/1995	01/01/1995	114 946,56	114 946,56	0,00	0,00	114 946,56	114 946,56	0,00	0,00	0,00	114 946,56	0,00	F	A	N	non	1A	0,00	0,00
815	1641	ROMAINVILLE Gagarine CN	EUR	0,00	F	0,00	01/01/1995	01/01/1995	1 645 115,46	1 645 115,46	0,00	0,00	1 645 115,46	1 645 115,46	0,00	0,00	0,00	1 645 115,46	0,00	F	A	N	non	1A	0,00	0,00
816	1641	ROMAINVILLE Gagarine CN	EUR	0,00	F	0,00	01/01/1995	01/01/1995	248 202,24	248 202,24	0,00	0,00	248 202,24	248 202,24	0,00	0,00	0,00	248 202,24	0,00	F	A	N	non	1A	0,00	0,00
817	1641	ROMAINVILLE Cachin CN	EUR	0,00	F	0,00	01/01/1995	01/01/1995	431 118,58	431 118,58	0,00	0,00	431 118,58	431 118,58	0,00	0,00	0,00	431 118,58	0,00	F	A	N	non	1A	0,00	0,00
818	1641	ROMAINVILLE Cachin CN	EUR	0,00	F	0,00	01/01/1995	01/01/1995	241 215,51	241 215,51	0,00	0,00	241 215,51	241 215,51	0,00	0,00	0,00	241 215,51	0,00	F	A	N	non	1A	0,00	0,00
819	1641	ROMAINVILLE Cachin CN	EUR	0,00	F	0,00	01/01/1995	01/01/1995	338 656,34	338 656,34	0,00	0,00	338 656,34	338 656,34	0,00	0,00	0,00	338 656,34	0,00	F	A	N	non	1A	0,00	0,00
820	1641	ROMAINVILLE Cachin CN	EUR	0,00	F	0,00	01/01/1995	01/01/1995	209 096,02	209 096,02	0,00	0,00	209 096,02	209 096,02	0,00	0,00	0,00	209 096,02	0,00	F	A	N	non	1A	0,00	0,00
821	1641	ROMAINVILLE Cachin CN	EUR	0,00	F	0,00	01/01/1995	01/01/1995	187 870,55	187 870,55	0,00	0,00	187 870,55	187 870,55	0,00	0,00	0,00	187 870,55	0,00	F	A	N	non	1A	0,00	0,00
822	1641	ROMAINVILLE Cachin CN	EUR	0,00	F	0,00	01/01/1995	01/01/1995	836 338,67	836 338,67	0,00	0,00	836 338,67	836 338,67	0,00	0,00	0,00	836 338,67	0,00	F	A	N	non	1A	0,00	0,00
823	1641	ROMAINVILLE Cachin CN	EUR	0,00	F	0,00	01/01/1995	01/01/1995	610 568,99	610 568,99	0,00	0,00	610 568,99	610 568,99	0,00	0,00	0,00	610 568,99	0,00	F	A	N	non	1A	0,00	0,00
824	1641	ROMAINVILLE Cachin CN	EUR	0,00	F	0,00	01/01/1995	01/01/1995	151 208,08	151 208,08	0,00	0,00	151 208,08	151 208,08	0,00	0,00	0,00	151 208,08	0,00	F	A	N	non	1A	0,00	0,00
825	1641	ROMAINVILLE Cachin CN	EUR	0,00	F	0,00	01/01/1995	01/01/1995	76 224,51	76 224,51	0,00	0,00	76 224,51	76 224,51	0,00	0,00	0,00	76 224,51	0,00	F	A	N	non	1A	0,00	0,00
826	1641	ROMAINVILLE Cachin CN	EUR	0,00	F	0,00	01/01/1995	01/01/1995	39 164,15	39 164,15	0,00	0,00	39 164,15	39 164,15	0,00	0,00	0,00	39 164,15	0,00	F	A	N	non	1A	0,00	0,00
827	1641	ROMAINVILLE Cachin CN	EUR	0,00	F	0,00	01/01/1995	01/01/1995	227 062,14	227 062,14	0,00	0,00	227 062,14	227 062,14	0,00	0,00	0,00	227 062,14	0,00	F	A	N	non	1A	0,00	0,00
828	1641	ROMAINVILLE Cachin CN	EUR	0,00	F	0,00	01/01/1995	01/01/1995	33 538,78	33 538,78	0,00	0,00	33 538,78	33 538,78	0,00	0,00	0,00	33 538,78	0,00	F	A	N	non	1A	0,00	0,00
829	1641	ROMAINVILLE Cachin CN	EUR	0,00	F	0,00	01/01/1995	01/01/1995	454 125,80	454 125,80	0,00	0,00	454 125,80	454 125,80	0,00	0,00	0,00	454 125,80	0,00	F	A	N	non	1A	0,00	0,00
830	1641	ROMAINVILLE Cachin CN	EUR	0,00	F	0,00	01/01/1995	01/01/1995	147 646,87	147 646,87	0,00	0,00	147 646,87	147 646,87	0,00	0,00	0,00	147 646,87	0,00	F	A	N	non	1A	0,00	0,00
831	1641	ROMAINVILLE Cachin 218 Logts DLEH CN	EUR	0,00	F	0,00	01/01/1995	01/01/1995	58 855,99	58 855,99	0,00	0,00	58 855,99	58 855,99	0,00	0,00	0,00	58 855,99	0,00	F	A	N	non	1A	0,00	0,00
832	1641	ROMAINVILLE Cachin 210 Logts MNO CN	EUR	0,00	F	0,00	01/01/1995	01/01/1995	100 738,31	100 738,31	0,00	0,00	100 738,31	100 738,31	0,00	0,00	0,00	100 738,31	0,00	F	A	N	non	1A	0,00	0,00
833	1641	ROMAINVILLE Cachin 96 Logts Tour G CN	EUR	0,00	F	0,00	01/01/1995	01/01/1995	15 042,14	15 042,14	0,00	0,00	15 042,14	15 042,14	0,00	0,00	0,00	15 042,14	0,00	F	A	N	non	1A	0,00	0,00
834	1641	ROMAINVILLE Cachin 396 Logts 3EME T	EUR	0,00	F	0,00	01/01/1995	01/01/1995	103 448,85	103 448,85	0,00	0,00	103 448,85	103 448,85	0,00	0,00	0,00	103 448,85	0,00	F	A	N	non	1A	0,00	0,00
835	1641	ROMAINVILLE Cachin 210 Logts 5EME T	EUR	0,00	F	0,00	01/01/1995	01/01/1995	81 988,61	81 988,61	0,00	0,00	81 988,61	81 988,61	0,00	0,00	0,00	81 988,61	0,00	F	A	N	non	1A	0,00	0,00
836	1641	ROMAINVILLE Cachin 396 Logts 3EME T	EUR	0,00	F	0,00	01/01/1995	01/01/1995	42 074,40	42 074,40	0,00	0,00	42 074,40	42 074,40	0,00	0,00	0,00	42 074,40	0,00	F	A	N	non	1A	0,00	0,00
837	1641	ROMAINVILLE Cachin 96 Logts Tour	EUR	0,00	F	0,00	01/01/1995	01/01/1995	20 226,94	20 226,94	0,00	0,00	20 226,94	20 226,94	0,00	0,00	0,00	20 226,94	0,00	F	A	N	non	1A	0,00	0,00
838	1641	ROMAINVILLE Cachin 210 Logts	EUR	0,00	F	0,00	01/01/1995	01/01/1995	63 420,32	63 420,32	0,00	0,00	63 420,32	63 420,32	0,00	0,00	0,00	63 420,32	0,00	F	A	N	non	1A	0,00	0,00
839	1641	ROMAINVILLE Cachin 100 Logts M-F RH	EUR	0,00	F	0,00	01/01/1995	01/01/1995	756 576,12	756 576,12	0,00	0,00	756 576,12	756 576,12	0,00	0,00	0,00	756 576,12	0,00	F	A	N	non	1A	0,00	0,00
840	1641	ROMAINVILLE Cachin 332 Logts ACDRS	EUR	0,00	F	0,00	01/01/1995	01/01/1995	2 464 461,24	2 464 461,24	0,00	0,00	2 464 461,24	2 464 461,24	0,00	0,00	0,00	2 464 461,24	0,00	F	A	N	non	1A	0,00	0,00
841	1641	ROMAINVILLE Cachin 234 Logts GK	EUR	0,00	F	0,00	01/01/1995	01/01/1995	58 346,81	58 346,81	0,00	0,00	58 346,81	58 346,81	0,00	0,00	0,00	58 346,81	0,00	F	A	N	non	1A	0,00	0,00
842	1641	ROMAINVILLE Cachin 834 Logts ACDEFHJLMN(	EUR	0,00	F	0,00	01/01/1995	01/01/1995	911 536,64	911 536,64	0,00	0,00	911 536,64	911 536,64	0,00	0,00	0,00	911 536,64	0,00	F	A	N	non	1A	0,00	0,00
843	1641	ROMAINVILLE Cachin 234 Logts GK	EUR	0,00	F	0,00	01/01/1995	01/01/1995	2 095 714,35	2 095 714,35	0,00	0,00	2 095 714,35	2 095 714,35	0,00	0,00	0,00	2 095 714,35	0,00	F	A	N	non	1A	0,00	0,00
844	1641	ROMAINVILLE Cachin	EUR	0,00	F	0,00	01/01/1995	01/01/1995	11 191,28	11 191,28	0,00	0,00	11 191,28	11 191,28	0,00	0,00	0,00	11 191,28	0,00	F	A	N	non	1A	0,00	0,00
845	1641	ROMAINVILLE Gagarine RH	EUR	0,00	F	0,00	01/01/1995	01/01/1995	914 694,10	914 694,10	0,00	0,00	914 694,10	914 694,10	0,00	0,00	0,00	914 694,10	0,00	F	A	N	non	1A	0,00	0,00
846	1641	ROMAINVILLE Langevin CN	EUR	0,00	F	0,00	01/01/1995	01/01/1995	1 336,98	1 336,98	0,00	0,00	1 336,98	1 336,98	0,00	0,00	0,00	1 336,98	0,00	F	A	N	non	1A	0,00	0,00
847	1641	ROMAINVILLE Langevin CN	EUR	0,00	F	0,00	01/01/1995	01/01/1995	1 135,75	1 135,75	0,00	0,00	1 135,75	1 135,75	0,00	0,00	0,00	1 135,75	0,00	F	A	N	non	1A	0,00	0,00
848	1641	ROMAINVILLE Langevin CN	EUR	0,00	F	0,00	01/01/1995	01/01/1995	94 137,27	94 137,27	0,00	0,00	94 137,27	94 137,27	0,00	0,00	0,00	94 137,27	0,00	F	A	N	non	1A	0,00	0,00
849	1641	ROMAINVILLE Cachin	EUR	0,00	F	0,00	01/01/1995	01/01/1995	14 952,20	14 952,20	0,00	0,00	14 952,20	14 952,20	0,00	0,00	0,00	14 952,20	0,00	F	A	N	non	1A	0,00	0,00
850	1641	ROMAINVILLE Oradour	EUR	0,00	F	0,00	01/01/1995	01/01/1995	64 362,45	64 362,45	0,00	0,00	64 362,45	64 362,45	0,00	0,00	0,00	64 362,45	0,00	F	A	N	non	1A	0,00	0,00
851	1641	ROMAINVILLE Oradour	EUR	0,00	F	0,00	01/01/1995	01/01/1995	91 946,58	91 946,58	0,00	0,00	91 946,58	91 946,58	0,00	0,00	0,00	91 946,58	0,00	F	A	N	non	1A	0,00	0,00
852	1641	ROMAINVILLE Thorez	EUR	0,00	F	0,00	01/01/1995	01/01/1995	140 317,12	140 317,12	0,00	0,00	140 317,12	140 317,12	0,00	0,00	0,00	140 317,12	0,00	F	A	N	non	1A	0,00	0,00
853	1641	ROMAINVILLE Amitié	EUR	0,00	F	0,00	01/01/1995	01/01/1995	35 795,03	35 795,03	0,00	0,00	35 795,03	35 795,03	0,00	0,00	0,00	35 795,03	0,00	F	A	N	non	1A	0,00	0,00
854	1641	ROMAINVILLE Parat	EUR	0,00	F	0,00	01/01/1995	01/01/1995	113 010,46	113 010,46	0,00	0,00	113 010,46	113 010,46	0,00	0,00	0,00	113 010,46	0,00	F	A	N	non	1A	0,00	0,00
855	1641	ROMAINVILLE Cachin Maison des Jeunes	EUR	0,00	F	0,00	01/01/1995	01/01/1995	26 648,09	26 648,09	0,00	0,00	26 648,09	26 648,09	0,00	0,00	0,00	26 648,09	0,00	F	A	N	non	1A	0,00	0,00

DocuSign Envelope ID: 050AEFB8-07BE-431D-B315-39E8AF91D18C

856	1641	ROMAINVILLE Cachin	EUR	0,00	F	0,00	01/01/1995	01/01/1995	14 468,94	14 468,94	0,00	0,00	14 468,94	14 468,94	0,00	0,00	0,00	14 468,94	0,00	F	A	N	non	1A	0,00	0,00
857	1641	ROMAINVILLE Cachin	EUR	0,00	F	0,00	01/01/1995	01/01/1995	64 084,99	64 084,99	0,00	0,00	64 084,99	64 084,99	0,00	0,00	0,00	64 084,99	0,00	F	A	N	non	1A	0,00	0,00
858	1641	ROMAINVILLE Cachin	EUR	0,00	F	0,00	01/01/1995	01/01/1995	59 974,97	59 974,97	0,00	0,00	59 974,97	59 974,97	0,00	0,00	0,00	59 974,97	0,00	F	A	N	non	1A	0,00	0,00
859	1641	ROMAINVILLE Cachin	EUR	0,00	F	0,00	01/01/1995	01/01/1995	26 056,59	26 056,59	0,00	0,00	26 056,59	26 056,59	0,00	0,00	0,00	26 056,59	0,00	F	A	N	non	1A	0,00	0,00
860	1641	ROMAINVILLE Cachin	EUR	0,00	F	0,00	01/01/1995	01/01/1995	47 617,45	47 617,45	0,00	0,00	47 617,45	47 617,45	0,00	0,00	0,00	47 617,45	0,00	F	A	N	non	1A	0,00	0,00
861	1641	ROMAINVILLE Cachin	EUR	0,00	F	0,00	01/01/1995	01/01/1995	17 777,08	17 777,08	0,00	0,00	17 777,08	17 777,08	0,00	0,00	0,00	17 777,08	0,00	F	A	N	non	1A	0,00	0,00
862	1641	ROMAINVILLE Cachin	EUR	0,00	F	0,00	01/01/1995	01/01/1995	10 386,35	10 386,35	0,00	0,00	10 386,35	10 386,35	0,00	0,00	0,00	10 386,35	0,00	F	A	N	non	1A	0,00	0,00
863	1641	ROMAINVILLE Cachin	EUR	0,00	F	0,00	01/01/1995	01/01/1995	3 452,97	3 452,97	0,00	0,00	3 452,97	3 452,97	0,00	0,00	0,00	3 452,97	0,00	F	A	N	non	1A	0,00	0,00
864	1641	ROMAINVILLE Cachin	EUR	0,00	F	0,00	01/01/1995	01/01/1995	23 809,49	23 809,49	0,00	0,00	23 809,49	23 809,49	0,00	0,00	0,00	23 809,49	0,00	F	A	N	non	1A	0,00	0,00
865	1641	ROMAINVILLE Cachin	EUR	0,00	F	0,00	01/01/1995	01/01/1995	3 863,06	3 863,06	0,00	0,00	3 863,06	3 863,06	0,00	0,00	0,00	3 863,06	0,00	F	A	N	non	1A	0,00	0,00
866	1641	ROMAINVILLE Cachin	EUR	0,00	F	0,00	01/01/1995	01/01/1995	88 075,90	88 075,90	0,00	0,00	88 075,90	88 075,90	0,00	0,00	0,00	88 075,90	0,00	F	A	N	non	1A	0,00	0,00
867	1641	ROMAINVILLE Cachin	EUR	0,00	F	0,00	01/01/1995	01/01/1995	15 915,68	15 915,68	0,00	0,00	15 915,68	15 915,68	0,00	0,00	0,00	15 915,68	0,00	F	A	N	non	1A	0,00	0,00
868	1641	ROMAINVILLE Cachin	EUR	0,00	F	0,00	01/01/1995	01/01/1995	33 154,61	33 154,61	0,00	0,00	33 154,61	33 154,61	0,00	0,00	0,00	33 154,61	0,00	F	A	N	non	1A	0,00	0,00
869	1641	ROMAINVILLE Cachin	EUR	0,00	F	0,00	01/01/1995	01/01/1995	150 811,71	150 811,71	0,00	0,00	150 811,71	150 811,71	0,00	0,00	0,00	150 811,71	0,00	F	A	N	non	1A	0,00	0,00
870	1641	ROMAINVILLE Cachin	EUR	0,00	F	0,00	01/01/1995	01/01/1995	16 577,31	16 577,31	0,00	0,00	16 577,31	16 577,31	0,00	0,00	0,00	16 577,31	0,00	F	A	N	non	1A	0,00	0,00
871	1641	ROMAINVILLE Cachin	EUR	0,00	F	0,00	01/01/1995	01/01/1995	71 840,07	71 840,07	0,00	0,00	71 840,07	71 840,07	0,00	0,00	0,00	71 840,07	0,00	F	A	N	non	1A	0,00	0,00
872	1641	ROMAINVILLE Cachin	EUR	0,00	F	0,00	01/01/1995	01/01/1995	75 328,11	75 328,11	0,00	0,00	75 328,11	75 328,11	0,00	0,00	0,00	75 328,11	0,00	F	A	N	non	1A	0,00	0,00
873	1641	ROMAINVILLE Cachin	EUR	0,00	F	0,00	01/01/1995	01/01/1995	381 122,54	381 122,54	0,00	0,00	381 122,54	381 122,54	0,00	0,00	0,00	381 122,54	0,00	F	A	N	non	1A	0,00	0,00
874	1641	ROMAINVILLE Cachin	EUR	0,00	F	0,00	01/01/1995	01/01/1995	228 673,53	228 673,53	0,00	0,00	228 673,53	228 673,53	0,00	0,00	0,00	228 673,53	0,00	F	A	N	non	1A	0,00	0,00
875	1641	ROMAINVILLE Jaurès	EUR	0,00	F	0,00	01/01/1995	01/01/1995	3 630,48	3 630,48	0,00	0,00	3 630,48	3 630,48	0,00	0,00	0,00	3 630,48	0,00	F	A	N	non	1A	0,00	0,00
876	1641	ROMAINVILLE Jaurès	EUR	0,00	F	0,00	01/01/1995	01/01/1995	2 699,16	2 699,16	0,00	0,00	2 699,16	2 699,16	0,00	0,00	0,00	2 699,16	0,00	F	A	N	non	1A	0,00	0,00
877	1641	ROMAINVILLE Jaurès	EUR	0,00	F	0,00	01/01/1995	01/01/1995	1 150,90	1 150,90	0,00	0,00	1 150,90	1 150,90	0,00	0,00	0,00	1 150,90	0,00	F	A	N	non	1A	0,00	0,00
878	1641	ROMAINVILLE Jaurès	EUR	0,00	F	0,00	01/01/1995	01/01/1995	1 159,93	1 159,93	0,00	0,00	1 159,93	1 159,93	0,00	0,00	0,00	1 159,93	0,00	F	A	N	non	1A	0,00	0,00
879	1641	ROMAINVILLE Diverses Cités CN	EUR	0,00	F	0,00	01/01/1995	01/01/1995	125 404,86	125 404,86	0,00	0,00	125 404,86	125 404,86	0,00	0,00	0,00	125 404,86	0,00	F	A	N	non	1A	0,00	0,00
880	1641	ROMAINVILLE Diverses Cités CN	EUR	0,00	F	0,00	01/01/1995	01/01/1995	177 178,84	177 178,84	0,00	0,00	177 178,84	177 178,84	0,00	0,00	0,00	177 178,84	0,00	F	A	N	non	1A	0,00	0,00
881	1641	ROMAINVILLE Diverses Cités CN	EUR	0,00	F	0,00	01/01/1995	01/01/1995	56 831,51	56 831,51	0,00	0,00	56 831,51	56 831,51	0,00	0,00	0,00	56 831,51	0,00	F	A	N	non	1A	0,00	0,00
882	1641	ROMAINVILLE Diverses Cités RH	EUR	0,00	F	0,00	01/01/1995	01/01/1995	1 372 041,16	1 372 041,16	0,00	0,00	1 372 041,16	1 372 041,16	0,00	0,00	0,00	1 372 041,16	0,00	F	A	N	non	1A	0,00	0,00
883	1641	ROMAINVILLE Diverses Cités RH	EUR	0,00	F	0,00	01/01/1995	01/01/1995	911 829,10	911 829,10	0,00	0,00	911 829,10	911 829,10	0,00	0,00	0,00	911 829,10	0,00	F	A	N	non	1A	0,00	0,00
884	1641	ROMAINVILLE Diverses Cités RH	EUR	0,00	F	0,00	01/01/1995	01/01/1995	472 591,95	472 591,95	0,00	0,00	472 591,95	472 591,95	0,00	0,00	0,00	472 591,95	0,00	F	A	N	non	1A	0,00	0,00
885	1641	ROMAINVILLE Cachin 138 logts HL	EUR	0,00	F	0,00	01/01/1995	01/01/1995	1 188 808,87	1 188 808,87	0,00	0,00	1 188 808,87	1 188 808,87	0,00	0,00	0,00	1 188 808,87	0,00	F	A	N	non	1A	0,00	0,00
886	1641	ROMAINVILLE Parking Chemin Vert	EUR	0,00	F	0,00	01/01/1995	01/01/1995	305 395,96	305 395,96	0,00	0,00	305 395,96	305 395,96	0,00	0,00	0,00	305 395,96	0,00	F	A	N	non	1A	0,00	0,00
887	1641	ROMAINVILLE Oradour	EUR	0,00	F	0,00	01/01/1995	01/01/1995	896 360,00	896 360,00	0,00	0,00	896 360,00	896 360,00	0,00	0,00	0,00	896 360,00	0,00	F	A	N	non	1A	0,00	0,00
888	1641	ROMAINVILLE Thorez	EUR	0,00	F	0,00	01/01/1995	01/01/1995	975 517,00	975 517,00	0,00	0,00	975 517,00	975 517,00	0,00	0,00	0,00	975 517,00	0,00	F	A	N	non	1A	0,00	0,00
889	1641	ROMAINVILLE Cachin 234 logts NOPJE	EUR	0,00	F	0,00	01/01/1995	01/01/1995	1 534 747,14	1 534 747,14	0,00	0,00	1 534 747,14	1 534 747,14	0,00	0,00	0,00	1 534 747,14	0,00	F	A	N	non	1A	0,00	0,00
890	1641	MONTFERMEIL Les Bosquets Les Jardins d'Utrill	EUR	1,75	A	2,67	01/03/2020	01/03/2044	383 331,00	383 331,00	0,00	0,00	383 331,00	23 806,22	0,00	12 723,03	0,00	36 529,25	0,00	P	A	N	non	1A	346 801,75	9 397,89
891	1641	LE BLANC MESNIL - Casanova E1	EUR	1,81	A	2,82	01/07/2020	01/07/2059	108 199,00	108 199,00	0,00	0,00	108 199,00	0,00	0,00	1 949,93	0,00	1 949,93	0,00	P	A	N	non	1A	106 249,07	734,03
892	1641	LE BLANC MESNIL - Casanova E1	EUR	1,81	A	2,82	01/07/2020	01/07/2059	2 055 164,00	2 055 164,00	0,00	0,00	2 055 164,00	0,00	0,00	37 037,51	0,00	37 037,51	0,00	P	A	N	non	1A	2 018 126,49	13 942,44
893	1641	LE BLANC MESNIL - Casanova E1	EUR	1,81	A	2,86	01/07/2020	01/07/2069	313 746,00	313 746,00	0,00	0,00	313 746,00	0,00	0,00	3 962,13	0,00	3 962,13	0,00	P	A	N	non	1A	309 783,87	1 263,52
894	1641	LIVRY GARGAN Résidence Philippe Lebon CN	EUR	0,78	F	0,78	01/01/2017	01/09/2039	3 357 081,07	3 357 081,07	0,00	0,00	3 357 081,07	562 774,83	0,00	145 200,03	0,00	707 974,86	0,00	P	A	D	non	1A	2 649 106,21	48 371,05
895	1641	MONTFERMEIL Jardins Hotel de Ville	EUR	0,78	F	0,78	01/01/2017	01/09/2039	825 130,16	825 130,16	0,00	0,00	825 130,16	164 241,43	0,00	34 341,64	0,00	198 583,07	0,00	P	A	D	non	1A	626 547,09	11 440,36
896	1641	LE BLANC MESNIL Les 15 Arpents RH	EUR	0,78	F	0,78	01/01/2017	01/09/2039	5 972 621,68	5 972 621,68	0,00	0,00	5 972 621,68	1 111 394,07	0,00	252 603,09	0,00	1 363 997,16	0,00	P	A	D	non	1A	4 608 624,52	84 150,65
897	1641	STAINS CSL RH Ilot Guimier D1 D2 C2	EUR	0,78	F	0,78	12/11/2018	01/09/2039	931 000,00	931 000,00	0,00	0,00	931 000,00	86 725,74	0,00	43 870,87	0,00	130 596,61	0,00	P	A	D	non	1A	800 403,39	14 614,87
898	1641	STAINS Cité Jardins - RH INDIV.1 139RH1.1	EUR	1,11	F	1,11	30/08/2013	01/09/2044	933 450,00	933 450,00	0,00	0,00	933 450,00	197 939,48	0,00	28 246,34	0,00	226 185,82	0,00	P	A	D	non	1A	707 264,18	9 440,63
899	1641	MONTFERMEIL- P. Langevin	EUR	1,11	F	1,11	01/01/2017	01/09/2044	351 056,58	351 056,58	0,00	0,00	351 056,58	72 020,67	0,00	10 716,02	0,00	82 736,69	0,00	P	A	D	non	1A	268 319,89	3 581,56
900	1641	PAVILLONS S/BOIS 94-98, av. Aristide Briand	EUR	1,11	F	1,11	01/01/2017	01/09/2044	1 177 461,41	1 177 461,41	0,00	0,00	1 177 461,41	211 171,93	0,00	37 109,12	0,00	248 281,05	0,00	P	A	D	non	1A	929 180,36	12 402,78
901	1641	BONDY Noue Caillet Transfert patrimoine 542 lgts	EUR	1,11	F	1,11	16/04/2015	01/09/2044	700 000,00	700 000,00	0,00	0,00	700 000,00	155 085,58	0,00	20 926,74	0,00	176 012,32	0,00	P	A	D	non	1A	523 987,68	6 994,23
902	1641	PANTIN Pont de Pierre RH	EUR	1,11	F	1,11	20/06/2012	01/09/2044	1 191 020,00	1 191 020,00	0,00	0,00	1 191 020,00	335 728,51	0,00	32 846,38	0,00	368 574,89	0,00	P	A	D	non	1A	822 445,11	10 978,07
903	1641	LE BLANC MESNIL Victor Hugo 2 RH	EUR	1,11	F	1,11	01/01/2017	01/09/2044	4 177 029,54	4 177 029,54	0,00	0,00	4 177 029,54	636 694,59	0,00	135 962,03	0,00	772 656,62	0,00	P	A	D	non	1A	3 404 372,92	45 441,87
904	1641	BONDY Léon Blum CN	EUR	1,11	F	1,11	16/07/2018	01/09/2044	1 299 052,00	1 299 052,00	0,00	0,00	1 299 052,00	129 013,03	0,00	44 933,85	0,00	173 946,88	0,00	P	A	D	non	1A	1 125 105,12	15 018,00
905	1641	BONDY Léon Blum CN Commerces	EUR	1,11	F	1,11	16/07/2018	01/09/2044	88 300,00	88 300,00	0,00	0,00	88 300,00	8 769,35	0,00	3 054,27	0,00	11 823,62	0,00	P	A	D	non	1A	76 476,38	1 020,82
906	1641	MONTFERMEIL Les Bosquets CDC CN119LOGT	EUR	1,15	F	1,15	01/02/2011	01/09/2049	6 114 840,00	6 114 840,00	0,00	0,00	6 114 840,00	1 022 334,14	0,00	155 196,92	0,00	1 177 531,06	0,00	P	A	D	non	1A	4 937 308,94	51 891,17
907	1641	LE BLANC MESNIL Bournonville-CDC-ACQ-500	EUR	1,15	F	1,15	03/03/2011	01/09/2049	6 098 973,00	6 098 973,00	0,00	0,00	6 098 973,00	1 156 937,30	0,00	150 611,26	0,00	1 307 548,56	0,00	P	A	D	non	1A	4 791 424,44	50 357,92
908	1641	CLICHY S/B 180 LOGTS	EUR	1,15	F	1,15	01/01/2017	01/09/2049	289 124,21	289 124,21	0,00	0,00	289 124,21	42 460,24	0,00	7 517,22	0,00	49 977,46	0,00	P	A	D	non	1A	239 146,75	2 513,44
909	1641	CLICHY S/B 181 LOGTS	EUR	1,15	F	1,15	01/01/2017	01/09/2049	480 989,33	480 989,33	0,00	0,00	480 989,33	70 637,19	0,00	12 505,71	0,00	83 142,90	0,00	P	A	D	non	1A	397 846,43	4 181,37
910	1641	CLICHY S/B RH ANRU 136 LOGTS	EUR	1,15	F	1,15	01/01/2017	01/09/2049	401 988,85	401 988,85	0,00	0,00	401 988,85	60 889,25	0,00	10 395,19	0,00	71 284,44	0,00	P	A	D	non	1A	330 704,41	3 475,71
911	1641	BONDY Noue Caillet Transfert patrimoine 542 lgts	EUR	1,15	F	1,15	16/04/2015	01/09/2049	300 000,00	300 000,00	0,00	0,00	300 000,00	43 833,12	0,00	7 806,83	0,00	51 639,95	0,00	P	A	D	non	1A	248 360,05	2 610,27
912	1641	BONDY Noue Caillet Transf 36 lg 1. av J. Moulin	EUR	1,15	F	1,15	16/04/2015	01/09/2049	403 000,00	403 000,00	0,00	0,00	403 000,00	58 882,49	0,00	10 487,17	0,00	69 369,66	0,00	P	A	D	non	1A	333 630,34	3 506,46
913	1641	BONDY Noue Caillet Transf 36 lg 1, av. J. Moulin	EUR	1,15	F	1,15	16/04/2015	01/09/2049	458 111,00	458 111,00	0,00	0,00	458 111,00	66 934,78	0,00	11 921,31	0,00	78 856,09	0,00	P	A	D	non	1A	379 254,91	3 985,97
914	1641	BONDY Noue Caillet Transf 30 lg 6-12, J. Moulin	EUR	1,15	F	1,15	16/04/2015	01/09/2049	473 680,00	473 680,00	0,00	0,00	473 680,00	69 209,59	0,00	12 326,46	0,00	81 536,05	0,00	P	A	D	non	1A	392 143,95	4 121,44
915	1641	MONTFERMEIL - P Langevin	EUR	1,11	F	1,11	01/01/2017	01/09/2044	285 732,17	285 732,17	0,00	0,00	285 732,17	58 464,64	0,00	8 727,92	0,00	67 192,56	0,00	P	A	D	non	1A	218 539,61	2 917,09
916	1641	LE BLANC MESNIL Victor Hugo	EUR	1,11	F	1,11	01/11/1992	01/09/2044	2 462 292,47	2 462 292,47	0,00	0,00	2 462 292,47	1 224 344,67	0,00	47 541,80	0,00	1 271 886,47	0,00	P	A	D	non	1A	1 190 406,00	15 889,64
917	1641	LE BLANC MESNIL ZAC Libération II	EUR	1,11	F	1,11	01/02/2005	01/09/2044	6 634 174,62	6 634 174,62	0,00	0,00	6 634 174,62	3 294 768,15	0,00	128 245,64	0,00	3 423 013,79	0,00	P	A	D	non	1A	3 211 160,83	42 862,86
918	1641	LE BLANC MESNIL Gabriel Péri	EUR	1,11	F	1,11	01/02/1998	01/09/2044	2 129 227,22	2 129 227,22	0,00	0,00	2 129 227,22	1 089 030,52	0,00	39 947,43	0,00	1 128 977,95	0,00	P	A	D	non	1A	1 000 249,27	13 351,42
919	1641	LE BLANC MESNIL Gabriel Péri	EUR	1,11	F	1,11	01/02/1998	01/09/2044	234 863,76	234 863,76	0,00	0,00	234 863,76	123 236,86	0,00	4 286,89	0,00	127 523,75	0,00	P	A	D	non	1A	107 340,01	1 432,79
920	1641	LE BLANC MESNIL Pierre Sémard	EUR	0,78	F	0,78	01/01/2003	01/09/2039	4 729 263,79	4 729 263,79	0,00	0,00	4 729 263,79	3 225 790,59	0,00	78 124,70	0,00	3 303 915,29	0,00	P	A	D	non	1A	1 425 348,50	26 025,98
921	1641	LE BLANC MESNIL Pierre Sémard	EUR	0,78	F	0,78	01/10/2003	01/09/2039	286 065,05	286 065,05	0,00	0,00	286 065,05	168 621,48	0,00	6 102,70	0,00	174 724,18	0,00	P	A	D	non	1A	111 340,87	2 033,02
922	1641	LE BLANC MESNIL Pierre Sémard	EUR	0,78	F	0,78	01/01/2003	01/09/2039	228 063,21	228 063,21	0,00	0,00	228 063,21	136 454,65	0,00	4 760,23	0,00	141 214,88	0,00	P	A	D	non	1A	86 848,33	1 585,80
923	1641	LE BLANC MESNIL Pierre Sémard	EUR	0,78	F	0,78	01/01/2003	01/09/2039	164 199,46	164 199,46	0,00	0,00	164 199,46	98 243,72	0,00	3 427,25	0,00	101 670,97	0,00	P	A	D	non	1A	62 528,49	1 141,73
924	1641	LE BLANC MESNIL Ilot Berne	EUR	0,78	F	0,78	01/11/1991	01/09/2039	384 128,74	384 128,74	0,00	0,00	384 128,74	216 105,24	0,00	8 730,98	0,00	224 836,22	0,00	P	A	D	non	1A	159 292,52	2 908,58
925	1641	ROMAINVILLE Résidence République	EUR	1,65	A	2,21	01/05/1997	01/11/2030	2 809 459,99	2 809 459,99	0,00	0,00	2 809 459,99	1 803 234,39	0,00	116 733,88	0,00	1 919 968,27	0,00	X	A	D	non	1A	889 491,72	17 034,37
926	1641	BOBIGNY ZAC Jean Rostand	EUR	1,65	A	2,59	01/09/2004	01/06/2054	622 190,00	622 190,00	0,00	0,00	622 190,00	133 288,14	0,00	16 139,16	0,00	149 427,30	0,00	X	A	D	non	1A	472 762,70	7 994,32
927	1641	ROMAINVILLE Rue des Mares	EUR	1,65	A	2,59	29/06/2004	01/07/2054	467 792,00	467 792,00	0,00	0,00	467 792,00	79 291,72	0,00	9 342,68	0,00	88 634,40	0,00	P	A	D	non	1A	379 157,60	4 334,93
928	1641	ROMAINVILLE Résidence Les Oseraies	EUR	1,65	A	2,64	06/07/2004	01/08/2054	178 366,00	178 366,00	0,00	0,00	178 366,00	33 686,99	0,00	3 479,25	0,00	37 166,24	0,00	P	A	D	non	1A	141 199,76	1 132,67
929	1641	LA COURNEUVE Convention 2	EUR	1,65	A	2,12	01/10/1993	01/10/2028	23 739,50	23 739,50	0,00	0,00	23 739,50	15 253,83	0,00	1 251,23	0,00	16 505,06	0,00	X	A	D	non	1A	7 234,44	283,97
930	1641	LE BLANC MESNIL Bournonville-CDC-ACQ-500	EUR	1,65	A	2,59	03/03/2011	01/03/2051	3 049 487,00	3 049 487,00	0,00	0,00	3 049 487,00	469 012,08	0,00	69 805,26	0,00	538 817,34	0,00	P	A	D	non	1A	2 510 669,66	54 569,53
931	1641	LE BLANC MESNIL Bournonville-CDC-ACQ-500	EUR	1,65	A	2,65	03/03/2011	01/03/2061	1 642 031,00	1 642 031,00	0,00	0,00	1 642 031,00	179 142,36	0,00	27 531,68	0,00	206 674,04	0,00	P	A	D	non	1A	1 435 356,96	20 905,18
932	1641	LE BLANC MESNIL Bournonville-CDC-ACQ-500	EUR	1,65	A	2,59	03/03/2011	01/03/2051	4 691 517,00	4 691 517,00	0,00	0,00	4 691 517,00	725 981,01	0,00	107 272,99	0,00	833 254,00	0,00	P	A	D	non	1A	3 858 263,00	83 859,53
933	1641	NOISY LE SEC Foyer des Etudiants	EUR	1,65	A	2,65	01/01/2017	01/05/2064	1 627 889,38	1 627 889,38	0,00	0,00	1 627 889,38	114 951,99	0,00	25 888,73	0,00	140 840,72	0,00	P	A	D	non	1A	1 487 048,66	15 572,46
934	1641	NOISY LE SEC Foyer des Etudiants	EUR	1,65	A	2,60	01/01/2017	01/05/2054	3 015 768,01	3 015 768,01	0,00	0,00	3 015 768,01	295 545,17	0,00	65 416,06	0,00	360 961,23	0,00	P	A	D	non	1A	2 654 806,78	40 526,61
935	1641	NOISY LE SEC Foyer des Etudiants	EUR	1,65	A	2,60	01/01/2017	01/05/2054	4 444 207,72	4 444 207,72	0,00	0,00	4 444 207,72	438 788,24	0,00	96 322,54	0,00	535 110,78	0,00	P	A	D	non	1A	3 909 096,94	59 673,81
936	1641	LE BLANC MESNIL Gabriel Péri CN	EUR	1,35	A	2,40	19/02/2012	01/09/2062	699 663,00	699 663,00	0,00	0,00	699 663,00	58 673,34	0,00	0,00	0,00	58 673,34	0,00	P	A	D	non	1A	640 989,66	0,00
937	1641	MONTFERMEIL Les Bosquets CDC CN 119LOGT	EUR	1,35	A	2,40	01/02/2011	01/09/2061	1 523 883,00	1 523 883,00	0,00	0,00	1 523 883,00	127 851,74	0,00	0,00	0,00	127 851,74	0,00	P	A	D	non	1A	1 396 031,26	0,00
938	1641	LE BLANC MESNIL Bournonville-CDC-ACQ-500	EUR	1,35	A	2,40	03/03/2011	01/09/2061	3 284 062,00	3 284 062,00	0,00	0,00	3 284 062,00	329 017,64	0,00	0,00	0,00	329 017,64	0,00	P	A	D	non	1A	2 955 044,36	0,00
939	1641	LA COURNEUVE Joliot Curie CDC CN	EUR	1,35	A	2,37	02/05/2012	01/09/2054	2 274 034,00	2 274 034,00	0,00	0,00	2 274 034,00	216 092,16	0,00	0,00	0,00	216 092,16	0,00	P	A	D	non	1A	2 057 941,84	0,00
940	1641	LA COURNEUVE Joliot Curie CDC CN	EUR	1,35	A	2,41	05/09/2012	01/09/2064	687 294,00	687 294,00	0,00	0,00	687 294,00	48 127,17	0,00	0,00	0,00	48 127,17	0,00	P	A	D	non	1A	639 166,83	0,00
941	1641	LA COURNEUVE - Les Jardins de Présov CDC P	EUR	1,35	A	2,41	18/05/2012	01/09/2064	2 194 831,00	2 194 831,00	0,00	0,00	2 194 831,00	153 691,19	0,00	0,00	0,00	153 691,19	0,00	P	A	D	non	1A	2 041 139,81	0,00
942	1641	LA COURNEUVE - Les Jardins de Présov CDC P	EUR	1,35	A	2,37	14/05/2012	01/09/2054	8 167 746,00	8 167 746,00	0,00	0,00	8 167 746,00	776 147,48	0,00	0,00	0,00	776 147,48	0,00	P	A	D	non	1A	7 391 598,52	0,00
943	1641	LA COURNEUVE Genève Leclerc CN CDC PRU (	EUR	1,35	A	2,39	14/01/2013	01/09/2062	1 458 570,00	1 458 570,00	0,00	0,00	1 458 570,00	171 798,09	0,00	0,00	0,00	171 798,09	0,00	X	A	D	non	1A	1 286 771,91	0,00
944	1641	EPINAY-SUR-SEINE Ilot Gendarmerie CN	EUR	1,35	A	2,40	01/05/2013	01/09/2063	131 770,00	131 770,00	0,00	0,00	131 770,00	7 919,31	0,00	0,00	0,00	7 919,31	0,00	P	A	D	non	1A	123 850,69	0,00
945	1641	STAINS Claudel-Nerval-Carco CN	EUR	1,35	A	2,40	01/05/2013	01/09/2063	998 670,00	998 670,00	0,00	0,00	998 670,00	60 019,38	0,00	0,00	0,00	60 019,38	0,00	P	A	D	non	1A	938 650,62	0,00
946	1641	STAINS Ilot Sasaki CN - CDC	EUR	1,35	A	2,40	30/05/2013	01/09/2065	1 003 252,00	1 003 252,00	0,00	0,00	1 003 252,00	56 987,86	0,00	0,00	0,00	56 987,86	0,00	P	A	D	non	1A	946 264,14	0,00
947	1641	STAINS Ilot Sasaki CN - CDC	EUR	1,35	A	2,37	30/05/2013	01/09/2055	4 280 546,00	4 280 546,00	0,00	0,00	4 280 546,00	328 361,24	0,00	0,00	0,00	328 361,24	0,00	P	A	D	non	1A	3 952 184,76	0,00
948	1641	PIERREFITTE Ilot E Nougaro Poetes CN 32 logts	EUR	1,35	A	2,37	26/05/2014	01/09/2054	1 761 580,00	1 761 580,00	0,00	0,00	1 761 580,00	108 618,22	0,00	0,00	0,00	108 618,22	0,00	P	A	D	non	1A	1 652 961,78	0,00
949	1641	PIERREFITTE Ilot E Nougaro Foncier	EUR	1,35	A	1,11	26/05/2014	01/09/2064	418 323,00	418 323,00	0,00	0,00	418 323,00	18 959,25	0,00	0,00	0,00	18 959,25	0,00	P	A	D	non	1A	399 363,75	0,00
950	1641	STAINS Marcel Andréas (av.A.Briand) CN Foncie	EUR	1,35	A	2,41	01/03/2014	01/09/2064	1 122 059,00	1 122 059,00	0,00	0,00	1 122 059,00	50 854,00	0,00	0,00	0,00	50 854,00	0,00	P	A	D	non	1A	1 071 205,00	0,00
951	1641	LE BLANC MESNIL 61-67 Surcouf CN	EUR	1,35	A	2,38	01/01/2017	01/09/2056	1 394 363,86	1 394 363,86	0,00	0,00	1 394 363,86	55 063,04	0,00	0,00	0,00	55 063,04	0,00	P	A	D	non	1A	1 339 300,82	0,00
952	1641	LE BLANC MESNIL 61-67 Surcouf CN	EUR	1,35	A	2,42	01/01/2017	01/09/2066	244 803,51	244 803,51	0,00	0,00	244 803,51	7 142,71	0,00	0,00	0,00	7 142,71	0,00	P	A	D	non	1A	237 660,80	0,00
953	1641	LE BLANC MESNIL Clara Zetkin CN	EUR	1,35	A	2,38	01/01/2017	01/09/2056	2 500 316,88	2 500 316,88	0,00	0,00	2 500 316,88	98 736,82	0,00	0,00	0,00	98 736,82	0,00	P	A	D	non	1A	2 401 580,06	0,00
954	1641	LE BLANC MESNIL Clara Zetkin CN	EUR	1,35	A	2,42	01/01/2017	01/09/2066	319 190,15	319 190,15	0,00	0,00	319 190,15	9 313,11	0,00	0,00	0,00	9 313,11	0,00	P	A	D	non	1A	309 877,04	0,00
955	1641	STAINS George Sand CN 74 lgts Foncier	EUR	1,35	A	2,40	01/03/2014	01/09/2064	1 140 620,00	1 140 620,00	0,00	0,00	1 140 620,00	51 825,60	0,00	0,00	0,00	51 825,60	0,00	P	A	D	non	1A	1 088 794,40	0,00
956	1641	STAINS George Sand CN 74 lgts Construction	EUR	1,35	A	2,36	01/03/2014	01/09/2054	5 649 716,00	5 649 716,00	0,00	0,00	5 649 716,00	348 970,96	0,00	0,00	0,00	348 970,96	0,00	P	A	D	non	1A	5 300 745,04	0,00
957	1641	PIERREFITTE - Briais - VEFA - Foncier	EUR	1,35	A	2,40	28/02/2014	01/09/2064	343 268,00	343 268,00	0,00	0,00	343 268,00	15 596,85	0,00	0,00	0,00	15 596,85	0,00	P	A	D	non	1A	327 671,15	0,00
958	1641	PIERREFITTE - Briais - VEFA	EUR	1,35	A	2,36	28/02/2014	01/09/2054	638 242,00	638 242,00	0,00	0,00	638 242,00	39 422,84	0,00	0,00	0,00	39 422,84	0,00	P	A	D	non	1A	598 819,16	0,00
959	1641	VILLEPINTE Robert Ballanger	EUR	1,35	A	2,36	01/01/2017	01/09/2054	2 140 789,43	2 140 789,43	0,00	0,00	2 140 789,43	132 232,01	0,00	0,00	0,00	132 232,01	0,00	P	A	D	non	1A	2 008 557,42	0,00
960	1641	VILLEPINTE Robert Ballanger	EUR	1,35	A	2,40	01/01/2017	01/09/2064	548 776,79	548 776,79	0,00	0,00	548 776,79	24 934,43	0,00	0,00	0,00	24 934,43	0,00	P	A	D	non	1A	523 842,36	0,00
961	1641	VILLEPINTE La Pensée Verte	EUR	1,35	A	2,36	01/01/2017	01/09/2054	2 047 367,30	2 047 367,30	0,00	0,00	2 047 367,30	126 461,52	0,00	0,00	0,00	126 461,52	0,00	P	A	D	non	1A	1 920 905,78	0,00
962	1641	VILLEPINTE La Pensée Verte	EUR	1,35	A	2,40	01/01/2017	01/09/2064	1 260 490,96	1 260 490,96	0,00	0,00	1 260 490,96	57 272,11	0,00	0,00	0,00	57 272,11	0,00	P	A	D	non	1A	1 203 218,85	0,00
963	1641	LE BLANC MESNIL Gaston Montmousseau VEFA	EUR	1,35	A	2,40	01/01/2017	01/09/2063	704 807,76	704 807,76	0,00	0,00	704 807,76	32 948,58	0,00	0,00	0,00	32 948,58	0,00	P	A	D	non	1A	671 859,18	0,00
964	1641	LE BLANC MESNIL Danielle Mitterand	EUR	1,35	A	2,38	01/01/2017	01/09/2056	5 011 138,00	5 011 138,00	0,00	0,00	5 011 138,00	289 247,58	0,00	0,00	0,00	289 247,58	0,00	P	A	D	non	1A	4 721 890,42	0,00
965	1641	LE BLANC MESNIL Danielle Mitterand	EUR	1,35	A	2,42	01/01/2017	01/09/2066	399 656,00	399 656,00	0,00	0,00	399 656,00	17 129,15	0,00	0,00	0,00	17 129,15	0,00	P	A	D	non	1A	382 526,85	0,00
966	1641	LE BLANC MESNIL Rosa Parks	EUR	1,35	A	2,42	01/01/2017	01/09/2066	199 893,00	199 893,00	0,00	0,00	199 893,00	8 567,36	0,00	0,00	0,00	8 567,36	0,00	P	A	D	non	1A	191 325,64	0,00
967	1641	LE BLANC MESNIL Rosa Parks	EUR	1,35	A	2,38	01/01/2017	01/09/2056	2 072 958,00	2 072 958,00	0,00	0,00	2 072 958,00	119 653,08	0,00	0,00	0,00	119 653,08	0,00	P	A	D	non	1A	1 953 304,92	0,00
968	1641	LA COURNEUVE Ilot Villon CN 28 lgts	EUR	1,35	A	2,38	15/12/2015	01/09/2055	2 245 027,00	2 245 027,00	0,00	0,00	2 245 027,00	85 573,65	0,00	0,00	0,00	85 573,65	0,00	P	A	D	non	1A	2 159 453,35	0,00
969	1641	LA COURNEUVE Ilot Villon CN 28 lgt Foncier	EUR	1,35	A	2,42	15/12/2015	01/09/2065	552 709,00	552 709,00	0,00	0,00	552 709,00	15 019,45	0,00	0,00	0,00	15 019,45	0,00	P	A	D	non	1A	537 689,55	0,00
970	1641	STAINS Ilot Molière CN PLUS foncier	EUR	1,35	A	2,42	25/04/2016	01/09/2066	968 724,00	968 724,00	0,00	0,00	968 724,00	41 631,10	0,00	0,00	0,00	41 631,10	0,00	P	A	D	non	1A	927 092,90	0,00
971	1641	STAINS Ilot Molière CN PLUS	EUR	1,35	A	2,38	25/04/2016	01/09/2056	1 452 282,00	1 452 282,00	0,00	0,00	1 452 282,00	83 986,23	0,00	0,00	0,00	83 986,23	0,00	P	A	D	non	1A	1 368 295,77	0,00
972	1641	PIERREFITTE Pasteur - CN	EUR	1,35	A	2,37	17/08/2015	01/09/2055	3 037 828,00	3 037 828,00	0,00	0,00	3 037 828,00	124 252,89	0,00	0,00	0,00	124 252,89	0,00	P	A	D	non	1A	2 913 575,11	0,00
973	1641	PIERREFITTE Pasteur - CN	EUR	1,35	A	2,41	17/08/2015	01/09/2065	1 078 697,00	1 078 697,00	0,00	0,00	1 078 697,00	32 455,14	0,00	0,00	0,00	32 455,14	0,00	P	A	D	non	1A	1 046 241,86	0,00
974	1641	STAINS Durand Vignes CN 190 CDC	EUR	1,35	A	2,38	01/08/2016	01/09/2056	675 632,00	675 632,00	0,00	0,00	675 632,00	11 847,45	0,00	0,00	0,00	11 847,45	0,00	P	A	D	non	1A	663 784,55	0,00
975	1641	STAINS Durand Vignes CN 190 Foncier CDC	EUR	1,35	A	2,42	01/08/2016	01/09/2066	207 389,00	207 389,00	0,00	0,00	207 389,00	2 501,42	0,00	0,00	0,00	2 501,42	0,00	P	A	D	non	1A	204 887,58	0,00
976	1641	MONTFERMEIL Les Bosquets CDC RH B4E	EUR	1,65	A	2,44	03/01/2011	01/09/2036	360 000,00	360 000,00	0,00	0,00	360 000,00	200 775,61	0,00	9 376,25	0,00	210 151,86	0,00	P	T	D	non	1A	149 848,14	719,20
977	1641	STAINS Villon/Verlaine RH Clos St Lazare	EUR	1,65	A	2,46	02/07/2012	01/09/2037	1 368 751,00	1 368 751,00	0,00	0,00	1 368 751,00	585 298,31	0,00	42 756,93	0,00	628 055,24	0,00	P	T	D	non	1A	740 695,76	3 263,77
978	1641	LE BLANC MESNIL Marcel Alizard RH	EUR	1,65	A	2,46	20/07/2012	01/09/2037	3 456 500,00	3 456 500,00	0,00	0,00	3 456 500,00	1 478 050,94	0,00	107 973,84	0,00	1 586 024,78	0,00	P	T	D	non	1A	1 870 475,22	8 241,99
979	1641	STAINS Cité Jardins - RH Tr.4 139RH24	EUR	1,65	A	2,46	01/12/2011	01/09/2037	3 384 000,00	3 384 000,00	0,00	0,00	3 384 000,00	1 674 825,63	0,00	93 278,18	0,00	1 768 103,81	0,00	P	T	D	non	1A	1 615 896,19	7 120,22

DocuSign Envelope ID: 050AEFB8-07BE-431D-B315-39E8AF91D18C

980	1641	LE BLANC MESNIL Victor Hugo 2 RH	EUR	1,65	A	2,48	01/01/2017	01/09/2038	3 171 196,47	3 171 196,47	0,00	0,00	3 171 196,47	792 770,03	0,00	120 781,48	0,00	913 551,51	0,00	P	T	D	non	1A	2 257 644,96	9 174,66
981	1641	MONTFERMEIL Jardins Hôtel de Ville	EUR	1,35	A	2,24	01/01/2017	01/05/2045	677 650,00	677 650,00	0,00	0,00	677 650,00	147 532,05	0,00	19 406,30	0,00	166 938,35	0,00	P	A	D	non	1A	510 711,65	11 413,84
982	1641	PAVILLONS S/BOIS 94-98, av. Aristide Briand	EUR	1,35	A	2,23	01/01/2017	01/09/2042	304 506,96	304 506,96	0,00	0,00	304 506,96	105 856,26	0,00	10 300,04	0,00	116 156,30	0,00	X	A	D	non	1A	188 350,66	2 498,25
983	1641	LE BLANC MESNIL Victor Hugo 2 RS	EUR	1,35	A	2,24	01/01/2017	01/03/2044	1 914 085,00	1 914 085,00	0,00	0,00	1 914 085,00	636 431,87	0,00	49 122,39	0,00	685 554,26	0,00	P	A	D	non	1A	1 228 530,74	37 689,63
984	1641	STAINS Cité Jardins - RH INDIV.2 139RH12	EUR	1,35	A	2,23	02/06/2014	01/06/2045	1 100 000,00	1 100 000,00	0,00	0,00	1 100 000,00	289 146,31	0,00	29 706,29	0,00	318 852,60	0,00	P	A	D	non	1A	781 147,40	16 466,96
985	1641	BONDY Noue Caillet Transfert commerces	EUR	1,35	A	2,17	16/04/2015	01/01/2040	590 000,00	590 000,00	0,00	0,00	590 000,00	185 255,35	0,00	20 298,19	0,00	205 553,54	0,00	P	A	D	non	1A	384 446,46	20 343,00
986	1641	VILLETANEUSE Victor Hugo	EUR	1,35	A	2,21	29/07/2016	01/05/2043	1 228 558,00	1 228 558,00	0,00	0,00	1 228 558,00	271 899,67	0,00	38 672,43	0,00	310 572,10	0,00	P	A	D	non	1A	917 985,90	23 854,62
987	1641	MONTFERMEIL Les Bosquets B5	EUR	1,30	A	1,87	01/06/2003	01/09/2038	960 429,00	960 429,00	0,00	0,00	960 429,00	581 348,09	360 912,01	949,35	0,00	582 297,44	360 912,01	P	T	D	non	1A	17 219,55	71,98
988	1641	BONDY Noue Caillet REHAB ACOUSTIQUE	EUR	1,30	A	2,16	01/06/2012	01/09/2040	183 242,36	183 242,36	0,00	0,00	183 242,36	76 149,61	0,00	4 913,54	0,00	81 063,15	0,00	P	T	D	non	1A	102 179,21	368,95
989	1641	BONDY Noue Caillet CAILLET RESID	EUR	1,30	A	2,16	01/06/2012	01/09/2040	91 209,19	91 209,19	0,00	0,00	91 209,19	37 903,54	0,00	2 445,73	0,00	40 349,27	0,00	P	T	D	non	1A	50 859,92	183,64
990	1641	BONDY Noue Caillet RESID	EUR	1,30	A	2,16	01/06/2012	01/09/2040	375 287,17	375 287,17	0,00	0,00	375 287,17	155 957,18	0,00	10 063,12	0,00	166 020,30	0,00	P	T	D	non	1A	209 266,87	755,62
991	1641	BONDY Noue Caillet RESID	EUR	1,30	A	2,16	01/06/2012	01/09/2040	132 712,81	132 712,81	0,00	0,00	132 712,81	55 151,14	0,00	3 558,62	0,00	58 709,76	0,00	P	T	D	non	1A	74 003,05	267,21
992	1641	BONDY Noue Caillet RESID	EUR	1,30	A	2,16	01/06/2012	01/09/2040	164 047,43	164 047,43	0,00	0,00	164 047,43	68 172,77	0,00	4 398,84	0,00	72 571,61	0,00	P	T	D	non	1A	91 475,82	330,30
993	1641	BONDY Noue Caillet RESID	EUR	1,30	A	2,16	01/06/2012	01/09/2040	112 379,42	112 379,42	0,00	0,00	112 379,42	46 701,23	0,00	3 013,39	0,00	49 714,62	0,00	P	T	D	non	1A	62 664,80	226,27
994	1641	BONDY Noue Caillet RESID	EUR	1,30	A	2,16	01/06/2012	01/09/2040	241 000,91	241 000,91	0,00	0,00	241 000,91	100 152,15	0,00	6 462,31	0,00	106 614,46	0,00	P	T	D	non	1A	134 386,45	485,24
995	1641	BONDY Noue Caillet REHAB ACOUSTIQUE	EUR	1,30	A	2,16	01/06/2012	01/09/2040	327 677,38	327 677,38	0,00	0,00	327 677,38	136 172,07	0,00	8 786,48	0,00	144 958,55	0,00	P	T	D	non	1A	182 718,83	659,76
996	1641	BONDY Noue Caillet RESID	EUR	1,30	A	2,16	01/06/2012	01/09/2040	109 192,07	109 192,07	0,00	0,00	109 192,07	45 376,73	0,00	2 927,92	0,00	48 304,65	0,00	P	T	D	non	1A	60 887,42	219,85
997	1641	BONDY Noue Caillet RESID	EUR	1,30	A	2,16	01/06/2012	01/09/2040	145 590,04	145 590,04	0,00	0,00	145 590,04	60 502,48	0,00	3 903,92	0,00	64 406,40	0,00	P	T	D	non	1A	81 183,64	293,14
998	1641	BONDY Noue Caillet RESID	EUR	1,30	A	2,16	01/06/2012	01/09/2040	237 226,86	237 226,86	0,00	0,00	237 226,86	98 583,78	0,00	6 361,12	0,00	104 944,90	0,00	P	T	D	non	1A	132 281,96	477,64
999	1641	BONDY Noue Caillet	EUR	1,30	A	2,09	01/06/2012	01/09/2036	152 098,84	152 098,84	0,00	0,00	152 098,84	85 137,70	0,00	4 042,02	0,00	89 179,72	0,00	P	T	D	non	1A	62 919,12	309,45
1000	1641	LE BLANC MESNIL Pierre Sémard	EUR	1,30	A	2,04	01/05/2003	01/09/2034	50 690,21	50 690,21	0,00	0,00	50 690,21	37 128,47	0,00	963,38	0,00	38 091,85	0,00	P	T	D	non	1A	12 598,36	74,46
1001	1641	LE BLANC MESNIL Pierre Sémard	EUR	0,78	F	0,62	01/11/1989	01/09/2039	1 888 595,05	1 888 595,05	0,00	0,00	1 888 595,05	1 202 401,04	0,00	35 656,58	0,00	1 238 057,62	0,00	P	A	D	non	1A	650 537,43	11 878,41
1002	1641	LE BLANC MESNIL Foyer Manouchianr Restructu	EUR	0,75	F	0,75	01/01/3001	01/01/3025	3 058 907,00	0,00	0,00	0,00	0,00	0,00	0,00	0,00	0,00	0,00	0,00	P	A	N	non	1A	0,00	0,00
1003	1641	ROMAINVILLE Rue des Mares	EUR	1,45	A	2,46	29/06/2004	01/09/2054	104 448,00	104 448,00	0,00	0,00	104 448,00	15 669,00	0,00	0,00	0,00	15 669,00	0,00	P	A	D	non	1A	88 779,00	0,00
1004	1641	ROMAINVILLE Des Saisons	EUR	1,35	A	2,39	25/01/2011	01/09/2061	172 375,00	172 375,00	0,00	0,00	172 375,00	17 647,54	0,00	0,00	0,00	17 647,54	0,00	P	A	D	non	1A	154 727,46	0,00
1005	1641	ROMAINVILLE Villa Respiro	EUR	1,35	A	2,39	26/01/2011	01/09/2061	112 007,00	112 007,00	0,00	0,00	112 007,00	11 467,13	0,00	0,00	0,00	11 467,13	0,00	P	A	D	non	1A	100 539,87	0,00
1006	1641	ROMAINVILLE Villa Respiro	EUR	1,35	A	2,39	25/01/2011	01/09/2061	39 152,00	39 152,00	0,00	0,00	39 152,00	4 008,33	0,00	0,00	0,00	4 008,33	0,00	P	A	D	non	1A	35 143,67	0,00
1007	1641	ROMAINVILLE Résidence Atout Coeur	EUR	1,35	A	2,39	25/01/2011	01/09/2061	302 816,00	302 816,00	0,00	0,00	302 816,00	31 001,92	0,00	0,00	0,00	31 001,92	0,00	P	A	D	non	1A	271 814,08	0,00
1008	1641	ROMAINVILLE Bellevue	EUR	1,35	A	2,39	23/03/2012	01/09/2062	403 364,00	403 364,00	0,00	0,00	403 364,00	37 473,13	0,00	0,00	0,00	37 473,13	0,00	P	A	D	non	1A	365 890,87	0,00
1009	1641	ROMAINVILLE Brazza	EUR	1,35	A	2,39	16/07/2012	01/09/2062	227 208,00	227 208,00	0,00	0,00	227 208,00	21 830,72	0,00	0,00	0,00	21 830,72	0,00	P	A	D	non	1A	205 377,28	0,00
1010	1641	ROMAINVILLE Henriette Pizzoli	EUR	1,35	A	2,39	16/07/2012	01/09/2062	1 152 050,00	1 152 050,00	0,00	0,00	1 152 050,00	110 691,94	0,00	0,00	0,00	110 691,94	0,00	P	A	D	non	1A	1 041 358,06	0,00
1011	1641	ROMAINVILLE 68 Carnot	EUR	1,35	A	2,39	16/07/2012	01/09/2062	470 233,00	470 233,00	0,00	0,00	470 233,00	45 181,21	0,00	0,00	0,00	45 181,21	0,00	P	A	D	non	1A	425 051,79	0,00
1012	1641	ROMAINVILLE 36 Houel	EUR	1,35	A	2,39	16/07/2012	01/09/2062	168 437,00	168 437,00	0,00	0,00	168 437,00	16 183,86	0,00	0,00	0,00	16 183,86	0,00	P	A	D	non	1A	152 253,14	0,00
1013	1641	ROMAINVILLE Sente de la Ferme Reconst 4 lgts	EUR	1,35	A	2,39	03/12/2012	01/09/2063	73 824,00	73 824,00	0,00	0,00	73 824,00	5 953,63	0,00	0,00	0,00	5 953,63	0,00	P	A	D	non	1A	67 870,37	0,00
1014	1641	ROMAINVILLE 91 Husson	EUR	1,35	A	2,39	03/12/2012	01/09/2063	81 624,00	81 624,00	0,00	0,00	81 624,00	6 582,68	0,00	0,00	0,00	6 582,68	0,00	P	A	D	non	1A	75 041,32	0,00
1015	1641	ROMAINVILLE Place des Commerces DémRecor	EUR	1,35	A	2,39	03/12/2012	01/09/2063	312 692,00	312 692,00	0,00	0,00	312 692,00	25 217,47	0,00	0,00	0,00	25 217,47	0,00	P	A	D	non	1A	287 474,53	0,00
1016	1641	ROMAINVILLE Gabriel Husson 84 2lgts Foncier	EUR	1,35	A	2,39	03/12/2012	01/09/2063	25 073,00	25 073,00	0,00	0,00	25 073,00	2 022,05	0,00	0,00	0,00	2 022,05	0,00	P	A	D	non	1A	23 050,95	0,00
1017	1641	ROMAINVILLE Résidence Duclos	EUR	1,35	A	2,37	04/12/2014	01/09/2055	932 193,00	932 193,00	0,00	0,00	932 193,00	71 508,64	0,00	0,00	0,00	71 508,64	0,00	P	A	D	non	1A	860 684,36	0,00
1018	1641	ROMAINVILLE Résidence Duclos	EUR	1,35	A	1,11	02/03/2015	01/09/2055	57 186,00	57 186,00	0,00	0,00	57 186,00	4 386,74	0,00	0,00	0,00	4 386,74	0,00	P	A	D	non	1A	52 799,26	0,00
1019	1641	ROMAINVILLE 19 rue de Benfleet	EUR	1,35	A	2,40	18/12/2013	01/09/2064	1 619 099,00	1 619 099,00	0,00	0,00	1 619 099,00	113 376,06	0,00	0,00	0,00	113 376,06	0,00	P	A	D	non	1A	1 505 722,94	0,00
1020	1641	ROMAINVILLE 19 rue de Benfleet	EUR	1,35	A	2,36	18/12/2013	01/09/2054	5 130 882,00	5 130 882,00	0,00	0,00	5 130 882,00	487 566,72	0,00	0,00	0,00	487 566,72	0,00	P	A	D	non	1A	4 643 315,28	0,00
1021	1641	NOISY LE SEC Les Bergeries	EUR	1,35	A	2,40	01/01/2017	01/09/2064	95 278,38	95 278,38	0,00	0,00	95 278,38	2 949,44	0,00	0,00	0,00	2 949,44	0,00	P	A	D	non	1A	92 328,94	0,00
1022	1641	ROMAINVILLE Résidence Les Oseraies	EUR	1,45	A	2,46	06/07/2004	01/09/2054	50 308,00	50 308,00	0,00	0,00	50 308,00	8 629,85	0,00	0,00	0,00	8 629,85	0,00	P	A	D	non	1A	41 678,15	0,00
1023	1641	ROMAINVILLE Résidence 27 29 République	EUR	1,20	A	2,23	18/01/2008	01/09/2058	262 948,00	262 948,00	0,00	0,00	262 948,00	60 349,77	0,00	0,00	0,00	60 349,77	0,00	P	A	D	non	1A	202 598,23	0,00
1024	1641	ROMAINVILLE Résidence Marcel Cachin	EUR	1,30	A	2,15	17/11/2008	01/09/2039	35 592,00	35 592,00	0,00	0,00	35 592,00	20 338,45	0,00	745,69	0,00	21 084,14	0,00	P	T	D	non	1A	14 507,86	56,27
1025	1641	ROMAINVILLE Résidence Marcel Cachin	EUR	1,30	A	2,15	17/11/2008	01/09/2039	42 941,00	42 941,00	0,00	0,00	42 941,00	24 537,90	0,00	899,64	0,00	25 437,54	0,00	P	T	D	non	1A	17 503,46	67,89
1026	1641	ROMAINVILLE Résidence Marcel Cachin RH 36 l	EUR	1,30	A	2,15	05/01/2009	01/09/2039	56 008,00	56 008,00	0,00	0,00	56 008,00	32 063,30	0,00	1 170,54	0,00	33 233,84	0,00	P	T	D	non	1A	22 774,16	88,32
1027	1641	ROMAINVILLE Résidence Marcel Cachin	EUR	1,30	A	2,07	24/12/2009	01/09/2035	1 681 636,00	1 681 636,00	0,00	0,00	1 681 636,00	1 052 590,64	0,00	41 082,94	0,00	1 093 673,58	0,00	P	T	D	non	1A	587 962,42	3 160,27
1028	1641	ROMAINVILLE Résidence Marcel Cachin	EUR	1,30	A	2,07	24/12/2009	01/09/2035	650 298,00	650 298,00	0,00	0,00	650 298,00	407 042,65	0,00	15 886,99	0,00	422 929,64	0,00	P	T	D	non	1A	227 368,36	1 222,09
1029	1641	ROMAINVILLE Parat Chaufferie	EUR	1,30	A	2,13	31/03/2008	01/09/2038	142 948,00	142 948,00	0,00	0,00	142 948,00	86 047,19	0,00	2 973,16	0,00	89 020,35	0,00	P	T	D	non	1A	53 927,65	225,44
1030	1641	ROMAINVILLE Gagarine, Duclos et ... 1ère T. Asc	EUR	1,30	A	2,13	31/03/2008	01/09/2038	178 219,00	178 219,00	0,00	0,00	178 219,00	107 278,47	0,00	3 706,77	0,00	110 985,24	0,00	P	T	D	non	1A	67 233,76	281,07
1031	1641	ROMAINVILLE Oradour Thorez	EUR	1,30	A	2,13	09/07/2008	01/09/2038	45 000,00	45 000,00	0,00	0,00	45 000,00	25 006,20	0,00	1 044,72	0,00	26 050,92	0,00	P	T	D	non	1A	18 949,08	79,22
1032	1641	ROMAINVILLE Mares, Parat, Gagarine, Duclos, P	EUR	1,30	A	2,13	09/07/2008	01/09/2038	81 300,00	81 300,00	0,00	0,00	81 300,00	45 177,85	0,00	1 887,45	0,00	47 065,30	0,00	P	T	D	non	1A	34 234,70	143,11
1033	1641	ROMAINVILLE De Gaulle	EUR	1,30	A	2,13	09/07/2008	01/09/2038	36 000,00	36 000,00	0,00	0,00	36 000,00	20 004,95	0,00	835,77	0,00	20 840,72	0,00	P	T	D	non	1A	15 159,28	63,37
1034	1641	ROMAINVILLE Rés. Gagarine, De Gaulle RH	EUR	1,30	A	2,15	05/09/2008	01/09/2039	158 729,00	158 729,00	0,00	0,00	158 729,00	80 851,13	0,00	3 807,10	0,00	84 658,23	0,00	P	T	D	non	1A	74 070,77	287,27
1035	1641	ROMAINVILLE Duclos Thorez	EUR	1,30	A	2,15	05/09/2008	01/09/2039	138 346,00	138 346,00	0,00	0,00	138 346,00	70 468,75	0,00	3 318,23	0,00	73 786,98	0,00	P	T	D	non	1A	64 559,02	250,38
1036	1641	ROMAINVILLE Résidence Parat	EUR	1,30	A	2,15	05/11/2008	01/09/2039	50 201,00	50 201,00	0,00	0,00	50 201,00	25 570,72	0,00	1 204,06	0,00	26 774,78	0,00	P	T	D	non	1A	23 426,22	90,85
1037	1641	ROMAINVILLE Oradour Duclos Gagarine	EUR	1,30	A	2,15	05/11/2008	01/09/2039	78 600,00	78 600,00	0,00	0,00	78 600,00	40 036,17	0,00	1 885,22	0,00	41 921,39	0,00	P	T	D	non	1A	36 678,61	142,25
1038	1641	ROMAINVILLE Résidence De Gaulle Rénov locau	EUR	1,30	A	2,15	12/11/2008	01/09/2039	35 000,00	35 000,00	0,00	0,00	35 000,00	17 827,79	0,00	839,47	0,00	18 667,26	0,00	P	T	D	non	1A	16 332,74	63,35
1039	1641	ROMAINVILLE Diverses Cités	EUR	1,30	A	2,15	05/11/2008	01/09/2039	161 937,00	161 937,00	0,00	0,00	161 937,00	82 485,19	0,00	3 884,06	0,00	86 369,25	0,00	P	T	D	non	1A	75 567,75	293,08
1040	1641	ROMAINVILLE Résidence Oradour	EUR	1,30	A	2,15	12/11/2008	01/09/2039	13 200,00	13 200,00	0,00	0,00	13 200,00	6 723,64	0,00	316,61	0,00	7 040,25	0,00	P	T	D	non	1A	6 159,75	23,89
1041	1641	ROMAINVILLE Diverses Cités	EUR	1,30	A	2,15	04/11/2008	01/09/2039	111 000,00	111 000,00	0,00	0,00	111 000,00	56 539,59	0,00	2 662,34	0,00	59 201,93	0,00	P	T	D	non	1A	51 798,07	200,89
1042	1641	ROMAINVILLE Résidences Parat & Oradour Rénc	EUR	1,30	A	2,15	04/11/2008	01/09/2039	46 030,00	46 030,00	0,00	0,00	46 030,00	23 446,10	0,00	1 104,02	0,00	24 550,12	0,00	P	T	D	non	1A	21 479,88	83,31
1043	1641	ROMAINVILLE Parat	EUR	1,30	A	2,15	04/11/2008	01/09/2039	40 561,00	40 561,00	0,00	0,00	40 561,00	20 660,41	0,00	972,85	0,00	21 633,26	0,00	P	T	D	non	1A	18 927,74	73,41
1044	1641	ROMAINVILLE Résidence Amitié RH 60 lgts	EUR	1,30	A	2,15	27/11/2008	01/09/2039	634 743,00	634 743,00	0,00	0,00	634 743,00	323 316,44	0,00	15 224,27	0,00	338 540,71	0,00	P	T	D	non	1A	296 202,29	1 148,78
1045	1641	ROMAINVILLE Résidence Gagarine	EUR	1,30	A	2,15	16/12/2008	01/09/2039	112 416,51	112 416,51	0,00	0,00	112 416,51	57 261,15	0,00	2 696,30	0,00	59 957,45	0,00	P	T	D	non	1A	52 459,06	203,45
1046	1641	ROMAINVILLE Résidence Jean Jaurès RH 100 lg	EUR	1,30	A	2,04	12/06/2009	01/09/2034	542 200,00	542 200,00	0,00	0,00	542 200,00	373 650,83	0,00	11 973,10	0,00	385 623,93	0,00	P	T	D	non	1A	156 576,07	925,38
1047	1641	ROMAINVILLE Rés. Pavillons République	EUR	1,55	A	2,35	31/01/1997	01/02/2039	38 112,25	38 112,25	0,00	0,00	38 112,25	24 345,38	0,00	825,26	0,00	25 170,64	0,00	X	A	D	non	1A	12 941,61	691,82
1048	1641	ROMAINVILLE Résidence République	EUR	1,55	A	2,38	01/05/1997	01/11/2040	277 179,73	277 179,73	0,00	0,00	277 179,73	166 767,29	0,00	6 306,18	0,00	173 073,47	0,00	X	A	D	non	1A	104 106,26	785,28
1049	1641	ROMAINVILLE Résidence Gagarine	EUR	1,35	A	2,18	11/12/2009	01/01/2040	60 000,00	60 000,00	0,00	0,00	60 000,00	26 236,23	0,00	1 607,53	0,00	27 843,76	0,00	P	A	D	non	1A	32 156,24	1 620,70
1050	1641	ROMAINVILLE Résidence Gagarine	EUR	1,35	A	2,21	03/09/2010	01/10/2040	147 883,00	147 883,00	0,00	0,00	147 883,00	62 831,55	0,00	4 049,38	0,00	66 880,93	0,00	P	A	D	non	1A	81 002,07	807,23
1051	1641	ROMAINVILLE Résidence Gagarine	EUR	1,35	A	2,19	07/12/2010	01/01/2041	220 000,00	220 000,00	0,00	0,00	220 000,00	87 487,02	0,00	5 959,76	0,00	93 446,78	0,00	P	A	D	non	1A	126 553,22	6 008,58
1052	1641	ROMAINVILLE Gagarine De Gaulle	EUR	1,35	A	2,18	03/12/2010	01/01/2041	158 729,00	158 729,00	0,00	0,00	158 729,00	63 929,11	0,00	4 263,62	0,00	68 192,73	0,00	P	A	D	non	1A	90 536,27	4 298,55
1053	1641	ROMAINVILLE Résidence Marcel Cachin	EUR	1,65	A	2,54	06/01/2012	01/09/2042	2 203 860,00	2 203 860,00	0,00	0,00	2 203 860,00	787 638,42	0,00	55 658,37	0,00	843 296,79	0,00	P	T	D	non	1A	1 360 563,21	4 144,24
1054	1641	ROMAINVILLE Résidence Les Oseraies	EUR	0,78	F	0,78	06/07/2004	01/09/2039	1 237 685,00	1 237 685,00	0,00	0,00	1 237 685,00	449 383,80	0,00	40 962,35	0,00	490 346,15	0,00	P	A	D	non	1A	747 338,85	13 645,95
1055	1641	ROMAINVILLE Résidence Gagarine Repris Etan T	EUR	0,78	F	0,78	03/12/2012	01/09/2039	279 345,00	279 345,00	0,00	0,00	279 345,00	77 429,63	0,00	10 492,09	0,00	87 921,72	0,00	P	A	D	non	1A	191 423,28	3 495,27
1056	1641	ROMAINVILLE Résidence Les Oseraies	EUR	1,11	F	1,11	06/07/2004	01/09/2044	472 592,00	472 592,00	0,00	0,00	472 592,00	172 506,19	0,00	11 524,41	0,00	184 030,60	0,00	P	A	D	non	1A	288 561,40	3 851,74
1057	1641	ROMAINVILLE 29 République	EUR	1,15	F	1,15	18/01/2008	01/09/2049	154 558,00	154 558,00	0,00	0,00	154 558,00	49 113,78	0,00	3 213,47	0,00	52 327,25	0,00	P	A	D	non	1A	102 230,75	1 074,45
1058	1641	ROMAINVILLE Résidence Marcel Cachin	EUR	1,15	F	1,15	16/12/2010	01/09/2049	6 321 809,00	6 321 809,00	0,00	0,00	6 321 809,00	1 186 725,91	0,00	156 494,49	0,00	1 343 220,40	0,00	P	A	D	non	1A	4 978 588,60	52 325,02
1059	1641	ROMAINVILLE Résidence Des Saisons Acq 11 lg	EUR	1,15	F	1,15	25/01/2011	01/09/2049	517 126,00	517 126,00	0,00	0,00	517 126,00	99 116,62	0,00	12 739,07	0,00	111 855,69	0,00	P	A	D	non	1A	405 270,31	4 259,40
1060	1641	ROMAINVILLE Résidence Villa Respiro Acq 6 lgt	EUR	1,15	F	1,15	25/01/2011	01/09/2049	336 020,00	336 020,00	0,00	0,00	336 020,00	64 404,37	0,00	8 277,64	0,00	72 682,01	0,00	P	A	D	non	1A	263 337,99	2 767,69
1061	1641	ROMAINVILLE Résidence Villa Respiro Acq 2 lgt	EUR	1,15	F	1,15	25/01/2011	01/09/2049	71 976,00	71 976,00	0,00	0,00	71 976,00	13 795,50	0,00	1 773,08	0,00	15 568,58	0,00	P	A	D	non	1A	56 407,42	592,84
1062	1641	ROMAINVILLE Résidence Atout Coeur Acq 18 lgt	EUR	1,15	F	1,15	25/01/2011	01/09/2049	908 449,00	908 449,00	0,00	0,00	908 449,00	178 697,81	0,00	22 239,57	0,00	200 937,38	0,00	P	A	D	non	1A	707 511,62	7 435,95
1063	1642	STAINS André Lurçat	EUR	2,95	X	2,35	25/10/1974	25/10/2013	478 506,98	478 506,98	0,00	0,00	478 506,98	478 506,97	0,00	0,00	0,00	478 506,97	0,00	P	A	N	non		0,01	0,00
1064	1642	DUGNY Maurice Thorez	EUR	2,95	X	2,57	25/10/1974	25/10/2013	219 953,44	219 953,44	0,00	0,00	219 953,44	219 953,45	0,00	0,00	0,00	219 953,45	0,00	P	A	N	non		(0,01)	0,00
1065	1642	LE RAINCY Les Rinceaux	EUR	3,35	X	2,67	25/10/1975	25/10/2014	940 031,13	940 031,13	0,00	0,00	940 031,13	940 031,13	0,00	0,00	0,00	940 031,13	0,00	P	A	N	non		0,00	0,00
1066	1642	AULNAY SOUS BOIS RPA Les Tamaris	EUR	1,00	X	0,83	25/10/1976	25/10/2020	658 671,22	658 671,22	0,00	0,00	658 671,22	658 671,24	0,00	0,00	0,00	658 671,24	0,00	P	A	N	non		(0,02)	0,00
1067	1642	STAINS André Lurçat	EUR	2,95	X	2,37	25/10/1976	25/10/2015	240 290,14	240 290,14	0,00	0,00	240 290,14	240 290,14	0,00	0,00	0,00	240 290,14	0,00	P	A	N	non		0,00	0,00
1068	1642	EPINAY-SUR-SEINE Ilôt Gendarmerie	EUR	3,35	X	2,67	25/10/1976	25/10/2015	299 577,56	299 577,56	0,00	0,00	299 577,56	299 577,57	0,00	0,00	0,00	299 577,57	0,00	P	A	N	non		(0,01)	0,00
1069	1642	EPINAY-SUR-SEINE Ilot Gendarmerie	EUR	3,35	X	2,65	25/10/1976	25/10/2015	2 070 181,43	2 070 181,43	0,00	0,00	2 070 181,43	2 070 181,43	0,00	0,00	0,00	2 070 181,43	0,00	P	A	N	non		0,00	0,00
1070	1642	STAINS André Lurçat	EUR	3,35	X	2,65	25/10/1976	25/10/2015	290 811,75	290 811,75	0,00	0,00	290 811,75	290 811,76	0,00	0,00	0,00	290 811,76	0,00	P	A	N	non		(0,01)	0,00
1071	1642	STAINS André Lurçat	EUR	2,95	X	2,36	25/10/1977	25/10/2016	254 574,61	254 574,61	0,00	0,00	254 574,61	254 574,64	0,00	0,00	0,00	254 574,64	0,00	P	A	N	non		(0,03)	0,00
1072	1642	LE RAINCY Les Rinceaux	EUR	3,35	X	2,91	25/10/1977	25/10/2016	133 347,16	133 347,16	0,00	0,00	133 347,16	133 347,14	0,00	0,00	0,00	133 347,14	0,00	P	A	N	non		0,02	0,00
1073	1642	LE BLANC MESNIL Marcel Alizard	EUR	2,95	X	2,56	25/10/1977	25/10/2016	66 025,67	66 025,67	0,00	0,00	66 025,67	66 025,66	0,00	0,00	0,00	66 025,66	0,00	P	A	N	non		0,01	0,00
1074	1642	LE PRE SAINT-GERVAIS F. Ferrer	EUR	3,60	X	2,85	25/10/1977	25/10/2016	121 959,21	121 959,21	0,00	0,00	121 959,21	121 959,22	0,00	0,00	0,00	121 959,22	0,00	P	A	N	non		(0,01)	0,00
1075	1642	LE PRE SAINT-GERVAIS F. Ferrer	EUR	3,60	X	2,83	25/10/1978	25/10/2017	1 158,61	1 158,61	0,00	0,00	1 158,61	1 158,62	0,00	0,00	0,00	1 158,62	0,00	P	A	N	non		(0,01)	0,00
1076	1642	PANTIN Jacques Duclos	EUR	2,95	X	2,58	25/10/1978	25/10/2017	87 200,84	87 200,84	0,00	0,00	87 200,84	87 200,84	0,00	0,00	0,00	87 200,84	0,00	P	A	N	non		0,00	0,00
1077	1642	SAINT OUEN Robespierre 3	EUR	3,60	X	2,84	25/10/1978	25/10/2017	29 026,29	29 026,29	0,00	0,00	29 026,29	29 026,28	0,00	0,00	0,00	29 026,28	0,00	P	A	N	non		0,01	0,00
1078	1642	AULNAY SOUS BOIS RPA Les Tamaris	EUR	1,00	X	0,90	25/10/1978	25/10/2022	83 450,59	83 450,59	0,00	0,00	83 450,59	81 054,36	0,00	2 396,24	0,00	83 450,60	0,00	P	A	N	non		(0,01)	0,00
1079	1642	SAINT OUEN Robespierre 4	EUR	3,60	X	3,12	25/10/1978	25/10/2017	137 356,56	137 356,56	0,00	0,00	137 356,56	137 356,57	0,00	0,00	0,00	137 356,57	0,00	P	A	N	non		(0,01)	0,00
1080	1642	DUGNY Maurice Thorez (2ème tranche)	EUR	3,60	X	2,85	25/10/1978	25/10/2017	17 607,86	17 607,86	0,00	0,00	17 607,86	17 607,88	0,00	0,00	0,00	17 607,88	0,00	P	A	N	non		(0,02)	0,00
1081	1642	DUGNY Maurice Thorez (2ème tranche)	EUR	3,60	X	2,84	25/10/1978	25/10/2017	41 725,30	41 725,30	0,00	0,00	41 725,30	41 725,30	0,00	0,00	0,00	41 725,30	0,00	P	A	N	non		0,00	0,00
1082	1642	EPINAY-SUR-SEINE Ilôt Gendarmerie	EUR	3,35	X	2,90	25/10/1978	25/10/2017	282 777,68	282 777,68	0,00	0,00	282 777,68	282 777,67	0,00	0,00	0,00	282 777,67	0,00	P	A	N	non		0,01	0,00
1083	1642	SAINT OUEN Ilot Robespierre 2e tr.	EUR	1,00	X	0,90	25/10/1978	25/10/2022	134 902,14	134 902,14	0,00	0,00	134 902,14	131 028,59	0,00	3 873,55	0,00	134 902,14	0,00	P	A	N	non		0,00	0,00
1084	1642	SAINT OUEN Ilot Robespierre 2e tr.	EUR	1,00	X	0,90	25/10/1978	25/10/2022	15 732,74	15 732,74	0,00	0,00	15 732,74	15 281,00	0,00	451,75	0,00	15 732,75	0,00	P	A	N	non		(0,01)	0,00
1085	1642	SAINT OUEN Robespierre 1ère tranche	EUR	3,35	X	2,91	25/10/1978	25/10/2017	71 498,59	71 498,59	0,00	0,00	71 498,59	71 498,59	0,00	0,00	0,00	71 498,59	0,00	P	A	N	non		0,00	0,00
1086	1642	SAINT OUEN Robespierre 1ère tranche	EUR	3,35	X	2,92	25/10/1978	25/10/2017	6 418,10	6 418,10	0,00	0,00	6 418,10	6 418,10	0,00	0,00	0,00	6 418,10	0,00	P	A	N	non		0,00	0,00
1087	1642	EPINAY-SUR-SEINE Ilot Gendarmerie	EUR	3,35	X	2,90	25/10/1978	25/10/2017	318 587,96	318 587,96	0,00	0,00	318 587,96	318 587,95	0,00	0,00	0,00	318 587,95	0,00	P	A	N	non		0,01	0,00
1088	1642	LE RAINCY Les Rinceaux	EUR	3,60	X	2,83	25/10/1978	25/10/2017	83 877,45	83 877,45	0,00	0,00	83 877,45	83 877,45	0,00	0,00	0,00	83 877,45	0,00	P	A	N	non		0,00	0,00
1089	1642	BOBIGNY Arthur Rimbaud 2ème tr.	EUR	3,60	X	2,83	25/10/1978	25/10/2017	227 819,81	227 819,81	0,00	0,00	227 819,81	227 819,81	0,00	0,00	0,00	227 819,81	0,00	P	A	N	non		0,00	0,00
1090	1642	LE RAINCY Les Rinceaux	EUR	3,60	X	2,83	25/10/1978	25/10/2017	35 673,07	35 673,07	0,00	0,00	35 673,07	35 673,06	0,00	0,00	0,00	35 673,06	0,00	P	A	N	non		0,01	0,00
1091	1642	LE RAINCY Les Rinceaux	EUR	3,60	X	2,83	25/10/1978	25/10/2017	121 273,19	121 273,19	0,00	0,00	121 273,19	121 273,20	0,00	0,00	0,00	121 273,20	0,00	P	A	N	non		(0,01)	0,00
1092	1642	BOBIGNY Arthur Rimbaud 1ère tr.	EUR	3,60	X	3,14	25/10/1979	25/10/2018	95 234,90	95 234,90	0,00	0,00	95 234,90	95 234,90	0,00	0,00	0,00	95 234,90	0,00	P	A	N	non		0,00	0,00
1093	1642	LE PRE SAINT-GERVAIS F. Ferrer	EUR	3,60	X	2,87	25/10/1979	25/10/2018	80 111,96	80 111,96	0,00	0,00	80 111,96	80 111,95	0,00	0,00	0,00	80 111,95	0,00	P	A	N	non		0,01	0,00
1094	1642	BOBIGNY Arthur Rimbaud 2ème tr.	EUR	3,60	X	3,09	25/10/1979	25/10/2018	145 969,93	145 969,93	0,00	0,00	145 969,93	145 969,95	0,00	0,00	0,00	145 969,95	0,00	P	A	N	non		(0,02)	0,00
1095	1642	AULNAY SOUS BOIS RPA Les Cèdres	EUR	3,60	X	3,10	25/10/1980	25/10/2019	123 910,56	123 910,56	0,00	0,00	123 910,56	123 910,58	0,00	0,00	0,00	123 910,58	0,00	P	A	N	non		(0,02)	0,00
1096	1642	STAINS Ilot Carnot	EUR	3,60	X	2,84	25/10/1980	25/10/2019	61 726,61	61 726,61	0,00	0,00	61 726,61	61 726,59	0,00	0,00	0,00	61 726,59	0,00	P	A	N	non		0,02	0,00
1097	1642	SAINT OUEN Pasteur (2ème tranche)	EUR	3,60	X	3,12	25/10/1981	25/10/2020	75 523,24	75 523,24	0,00	0,00	75 523,24	75 523,25	0,00	0,00	0,00	75 523,25	0,00	P	A	N	non		(0,01)	0,00
1098	1642	STAINS Ilot Carnot	EUR	3,60	X	3,12	25/10/1981	25/10/2020	16 982,82	16 982,82	0,00	0,00	16 982,82	16 982,80	0,00	0,00	0,00	16 982,80	0,00	P	A	N	non		0,02	0,00
1099	1642	SAINT OUEN Pasteur	EUR	3,60	X	3,11	25/10/1981	25/10/2020	223 718,93	223 718,93	0,00	0,00	223 718,93	223 718,91	0,00	0,00	0,00	223 718,91	0,00	P	A	N	non		0,02	0,00
1100	1642	DUGNY Maurice Thorez	EUR	2,95	X	2,35	25/01/1973	25/01/2012	3 257 896,49	3 257 896,49	0,00	0,00	3 257 896,49	3 257 896,48	0,00	0,00	0,00	3 257 896,48	0,00	P	A	N	non		0,01	0,00
1101	1642	BOBIGNY Chemin Vert	EUR	2,95	X	2,34	25/01/1973	25/01/2012	521 939,70	521 939,70	0,00	0,00	521 939,70	521 939,72	0,00	0,00	0,00	521 939,72	0,00	P	A	N	non		(0,02)	0,00
1102	1642	BOBIGNY Chemin Vert	EUR	2,95	X	2,36	25/01/1975	25/01/2014	286 116,31	286 116,31	0,00	0,00	286 116,31	286 116,31	0,00	0,00	0,00	286 116,31	0,00	P	A	N	non		0,00	0,00
1103	1642	SAINT-OUEN Péri Vaillant	EUR	3,35	X	2,66	25/01/1976	25/01/2015	1 622 027,05	1 622 027,05	0,00	0,00	1 622 027,05	1 622 027,04	0,00	0,00	0,00	1 622 027,04	0,00	P	A	N	non		0,01	0,00

DocuSign Envelope ID: 050AEFB8-07BE-431D-B315-39E8AF91D18C

1104	1642	DUGNY Maurice Thorez	EUR	2,95	X	2,58	25/01/1976	25/01/2015	46 664,64	46 664,64	0,00	0,00	46 664,64	46 664,65	0,00	0,00	0,00	46 664,65	0,00	P	A	N	non		(0,01)	0,00
1105	1642	SAINT-OUEN Ottino Vaillant	EUR	3,35	X	2,65	25/01/1976	25/01/2015	64 745,10	64 745,10	0,00	0,00	64 745,10	64 745,10	0,00	0,00	0,00	64 745,10	0,00	P	A	N	non		0,00	0,00
1106	1642	EPINAY-SUR-SEINE Rue de l'Yser	EUR	0,00	X	2,96	25/01/1980	25/01/2017	360 831,58	360 831,58	0,00	0,00	360 831,58	360 831,56	0,00	0,00	0,00	360 831,56	0,00	P	A	N	non		0,02	0,00
1107	1642	PIERREFITTE ZAC du Barrage	EUR	3,60	X	2,85	25/01/1978	25/01/2017	2 285 515,67	2 285 515,67	0,00	0,00	2 285 515,67	2 285 515,67	0,00	0,00	0,00	2 285 515,67	0,00	P	A	N	non		0,00	0,00
1108	1642	MONTFERMEIL Anatole France	EUR	3,60	X	2,85	25/01/1978	25/01/2017	50 796,01	50 796,01	0,00	0,00	50 796,01	50 796,05	0,00	0,00	0,00	50 796,05	0,00	P	A	N	non		(0,04)	0,00
1109	1642	SAINT-OUEN Ottino Vaillant	EUR	3,60	X	2,87	25/01/1978	25/01/2017	56 253,69	56 253,69	0,00	0,00	56 253,69	56 253,69	0,00	0,00	0,00	56 253,69	0,00	P	A	N	non		0,00	0,00
1110	1642	SAINT-OUEN Péri Vaillant	EUR	3,60	X	2,87	25/01/1978	25/01/2017	112 766,54	112 766,54	0,00	0,00	112 766,54	112 766,54	0,00	0,00	0,00	112 766,54	0,00	P	A	N	non		0,00	0,00
1111	1642	SAINT-OUEN Péri Vaillant	EUR	3,35	X	2,91	25/01/1978	25/01/2017	39 743,46	39 743,46	0,00	0,00	39 743,46	39 743,45	0,00	0,00	0,00	39 743,45	0,00	P	A	N	non		0,01	0,00
1112	1642	MONTFERMEIL Les Ormes	EUR	3,60	X	2,85	25/01/1978	25/01/2017	21 190,41	21 190,41	0,00	0,00	21 190,41	21 190,43	0,00	0,00	0,00	21 190,43	0,00	P	A	N	non		(0,02)	0,00
1113	1642	SAINT-OUEN Péri Vaillant	EUR	3,60	X	2,85	25/01/1978	25/01/2017	79 075,31	79 075,31	0,00	0,00	79 075,31	79 075,31	0,00	0,00	0,00	79 075,31	0,00	P	A	N	non		0,00	0,00
1114	1642	SAINT-OUEN Ottino Vaillant	EUR	2,95	X	2,66	25/01/1981	25/01/2017	137 672,73	137 672,73	0,00	0,00	137 672,73	137 672,72	0,00	0,00	0,00	137 672,72	0,00	P	A	N	non		0,01	0,00
1115	1642	MONTFERMEIL Les Ormes	EUR	3,60	X	2,84	25/01/1978	25/01/2017	29 209,23	29 209,23	0,00	0,00	29 209,23	29 209,24	0,00	0,00	0,00	29 209,24	0,00	P	A	N	non		(0,01)	0,00
1116	1642	LE BLANC MESNIL Foyer Manouchian	EUR	1,20	X	1,00	25/01/1979	25/01/2023	58 555,67	58 555,67	0,00	0,00	58 555,67	55 052,69	0,00	1 741,04	0,00	56 793,73	0,00	P	A	N	non		1 761,94	1 639,58
1117	1642	LE BLANC MESNIL Foyer Manouchian	EUR	1,00	X	0,90	25/01/1979	25/01/2023	130 801,26	130 801,26	0,00	0,00	130 801,26	123 326,82	0,00	3 718,68	0,00	127 045,50	0,00	P	A	N	non		3 755,76	3 494,94
1118	1642	LE PRE SAINT-GERVAIS Anatole France	EUR	3,60	X	2,87	25/01/1979	25/01/2018	112 690,31	112 690,31	0,00	0,00	112 690,31	112 690,31	0,00	0,00	0,00	112 690,31	0,00	P	A	N	non		0,00	0,00
1119	1642	SAINT OUEN Pasteur	EUR	3,60	X	2,85	25/01/1979	25/01/2018	3 430 102,89	3 430 102,89	0,00	0,00	3 430 102,89	3 430 102,89	0,00	0,00	0,00	3 430 102,89	0,00	P	A	N	non		0,00	0,00
1120	1642	SAINT OUEN Pasteur (2ème tranche)	EUR	3,60	X	2,86	25/01/1979	25/01/2018	553 405,18	553 405,18	0,00	0,00	553 405,18	553 405,18	0,00	0,00	0,00	553 405,18	0,00	P	A	N	non		0,00	0,00
1121	1642	L'ILE SAINT DENIS Jean Jaurès	EUR	3,60	X	3,12	25/01/1979	25/01/2018	91 850,53	91 850,53	0,00	0,00	91 850,53	91 850,54	0,00	0,00	0,00	91 850,54	0,00	P	A	N	non		(0,01)	0,00
1122	1642	EPINAY-SUR-SEINE Rue de l'Yser	EUR	3,60	X	3,13	25/01/1979	25/01/2018	22 059,37	22 059,37	0,00	0,00	22 059,37	22 059,37	0,00	0,00	0,00	22 059,37	0,00	P	A	N	non		0,00	0,00
1123	1642	DUGNY Maurice Thorez (2ème tranche)	EUR	3,35	X	2,91	25/01/1979	25/01/2018	13 461,25	13 461,25	0,00	0,00	13 461,25	13 461,25	0,00	0,00	0,00	13 461,25	0,00	P	A	N	non		0,00	0,00
1124	1642	NOISY LE GRAND Victor Jara 2e tr.	EUR	3,60	X	2,86	25/01/1979	25/01/2018	539 410,36	539 410,36	0,00	0,00	539 410,36	539 410,34	0,00	0,00	0,00	539 410,34	0,00	P	A	N	non		0,02	0,00
1125	1642	SAINT OUEN Robespierre 3	EUR	3,35	X	2,91	25/01/1979	25/01/2018	11 083,04	11 083,04	0,00	0,00	11 083,04	11 083,03	0,00	0,00	0,00	11 083,03	0,00	P	A	N	non		0,01	0,00
1126	1642	SAINT OUEN Robespierre 3	EUR	3,35	X	2,91	25/01/1979	25/01/2018	2 210,51	2 210,51	0,00	0,00	2 210,51	2 210,48	0,00	0,00	0,00	2 210,48	0,00	P	A	N	non		0,03	0,00
1127	1642	SAINT OUEN Ilot Robespierre 2e tr.	EUR	1,00	X	0,90	25/01/1979	25/01/2023	1 737,92	1 737,92	0,00	0,00	1 737,92	1 638,54	0,00	49,41	0,00	1 687,95	0,00	P	A	N	non		49,97	46,50
1128	1642	SAINT OUEN Ilot Robespierre 2e tr.	EUR	1,00	X	0,90	25/01/1979	25/01/2023	14 940,00	14 940,00	0,00	0,00	14 940,00	14 086,29	0,00	424,74	0,00	14 511,03	0,00	P	A	N	non		428,97	399,18
1129	1642	AULNAY-SOUS-BOIS La Prairie	EUR	3,60	X	2,85	25/01/1979	25/01/2018	11 128,78	11 128,78	0,00	0,00	11 128,78	11 128,77	0,00	0,00	0,00	11 128,77	0,00	P	A	N	non		0,01	0,00
1130	1642	AULNAY-SOUS-BOIS La Prairie	EUR	3,60	X	2,86	25/01/1979	25/01/2018	75 294,57	75 294,57	0,00	0,00	75 294,57	75 294,55	0,00	0,00	0,00	75 294,55	0,00	P	A	N	non		0,02	0,00
1131	1642	AULNAY-SOUS-BOIS La Prairie	EUR	3,35	X	2,91	25/01/1979	25/01/2018	74 562,81	74 562,81	0,00	0,00	74 562,81	74 562,82	0,00	0,00	0,00	74 562,82	0,00	P	A	N	non		(0,01)	0,00
1132	1642	PIERREFITTE ZAC du Barrage	EUR	3,60	X	3,12	25/01/1979	25/01/2018	131 670,22	131 670,22	0,00	0,00	131 670,22	131 670,24	0,00	0,00	0,00	131 670,24	0,00	P	A	N	non		(0,02)	0,00
1133	1642	EPINAY-SUR-SEINE Ilôt Gendarmerie	EUR	3,60	X	2,85	25/01/1980	25/01/2019	104 320,86	104 320,86	0,00	0,00	104 320,86	104 320,86	0,00	0,00	0,00	104 320,86	0,00	P	A	N	non		0,00	0,00
1134	1642	EPINAY-SUR-SEINE Ilot Gendarmerie	EUR	3,60	X	2,85	25/01/1979	25/01/2018	100 921,25	100 921,25	0,00	0,00	100 921,25	100 921,24	0,00	0,00	0,00	100 921,24	0,00	P	A	N	non		0,01	0,00
1135	1642	LE RAINCY Les Rinceaux	EUR	3,35	X	2,89	25/01/1979	25/01/2018	24 620,52	24 620,52	0,00	0,00	24 620,52	24 620,53	0,00	0,00	0,00	24 620,53	0,00	P	A	N	non		(0,01)	0,00
1136	1642	AULNAY SOUS BOIS RPA Les Tamaris	EUR	1,20	X	0,99	25/01/1979	25/01/2023	9 421,35	9 421,35	0,00	0,00	9 421,35	8 857,74	0,00	280,13	0,00	9 137,87	0,00	P	A	N	non		283,48	263,79
1137	1642	NOISY LE GRAND Victor Jara 2e tr.	EUR	3,60	X	3,13	25/01/1980	25/01/2019	177 313,45	177 313,45	0,00	0,00	177 313,45	177 313,44	0,00	0,00	0,00	177 313,44	0,00	P	A	N	non		0,01	0,00
1138	1642	PIERREFITTE ZAC du Barrage	EUR	3,60	X	3,13	25/01/1980	25/01/2019	76 819,06	76 819,06	0,00	0,00	76 819,06	76 819,04	0,00	0,00	0,00	76 819,04	0,00	P	A	N	non		0,02	0,00
1139	1642	EPINAY-SUR-SEINE Ilot Gendarmerie	EUR	3,35	X	2,92	25/01/1980	25/01/2019	32 639,33	32 639,33	0,00	0,00	32 639,33	32 639,31	0,00	0,00	0,00	32 639,31	0,00	P	A	N	non		0,02	0,00
1140	1642	SAINT OUEN Robespierre 4	EUR	3,60	X	3,12	25/01/1980	25/01/2019	32 898,50	32 898,50	0,00	0,00	32 898,50	32 898,51	0,00	0,00	0,00	32 898,51	0,00	P	A	N	non		(0,01)	0,00
1141	1642	LE PRE SAINT-GERVAIS Anatole France	EUR	3,60	X	2,87	25/01/1981	25/01/2020	100 311,45	100 311,45	0,00	0,00	100 311,45	100 311,45	0,00	0,00	0,00	100 311,45	0,00	P	A	N	non		0,00	0,00
1142	1642	NOISY LE GRAND Victor Jara	EUR	3,60	X	2,85	25/01/1981	25/01/2020	101 790,21	101 790,21	0,00	0,00	101 790,21	101 790,22	0,00	0,00	0,00	101 790,22	0,00	P	A	N	non		(0,01)	0,00
1143	1642	NOISY LE GRAND Victor Jara 2e tr.	EUR	3,60	X	2,86	25/01/1982	25/01/2021	66 406,79	66 406,79	0,00	0,00	66 406,79	66 406,78	0,00	0,00	0,00	66 406,78	0,00	P	A	N	non		0,01	0,00
1144	1642	STAINS André Lurçat	EUR	2,95	X	2,37	25/04/1972	25/04/2011	3 139 900,94	3 139 900,94	0,00	0,00	3 139 900,94	3 139 900,94	0,00	0,00	0,00	3 139 900,94	0,00	P	A	N	non		0,00	0,00
1145	1642	STAINS André Lurçat	EUR	2,95	X	2,37	25/04/1972	25/04/2011	1 375 730,42	1 375 730,42	0,00	0,00	1 375 730,42	1 375 730,43	0,00	0,00	0,00	1 375 730,43	0,00	P	A	N	non		(0,01)	0,00
1146	1642	VILLETANEUSE Salvador Allende	EUR	2,95	X	2,34	25/04/1973	25/04/2012	1 219 454,93	1 219 454,93	0,00	0,00	1 219 454,93	1 160 280,51	59 174,42	0,00	0,00	1 160 280,51	59 174,42	P	A	A	non		0,00	0,00
1147	1642	DUGNY Maurice Thorez	EUR	2,95	X	2,35	25/04/1973	25/04/2012	31 328,27	31 328,27	0,00	0,00	31 328,27	31 328,28	0,00	0,00	0,00	31 328,28	0,00	P	A	N	non		(0,01)	0,00
1148	1642	LE BLANC MESNIL Marcel Alizard	EUR	2,95	X	2,36	25/04/1974	25/04/2013	2 307 437,84	2 307 437,84	0,00	0,00	2 307 437,84	2 307 437,84	0,00	0,00	0,00	2 307 437,84	0,00	P	A	N	non		0,00	0,00
1149	1642	SAINT-OUEN Ottino Vaillant	EUR	2,95	X	2,35	25/04/1974	25/04/2013	1 193 005,03	1 193 005,03	0,00	0,00	1 193 005,03	1 193 005,03	0,00	0,00	0,00	1 193 005,03	0,00	P	A	N	non		0,00	0,00
1150	1642	MONTFERMEIL Les Ormes	EUR	2,95	X	2,36	25/04/1975	25/04/2014	379 902,95	379 902,95	0,00	0,00	379 902,95	379 902,95	0,00	0,00	0,00	379 902,95	0,00	P	A	N	non		0,00	0,00
1151	1642	MONTFERMEIL Les Ormes	EUR	2,95	X	2,36	25/04/1975	25/04/2014	85 783,06	85 783,06	0,00	0,00	85 783,06	85 783,04	0,00	0,00	0,00	85 783,04	0,00	P	A	N	non		0,02	0,00
1152	1642	PANTIN Jacques Duclos	EUR	0,00	X	2,48	25/04/1976	25/04/2014	1 179 924,90	1 179 924,90	0,00	0,00	1 179 924,90	1 179 924,90	0,00	0,00	0,00	1 179 924,90	0,00	P	A	N	non		0,00	0,00
1153	1642	MONTFERMEIL Anatole France	EUR	2,95	X	2,35	25/04/1975	25/04/2014	866 520,21	866 520,21	0,00	0,00	866 520,21	866 520,23	0,00	0,00	0,00	866 520,23	0,00	P	A	N	non		(0,02)	0,00
1154	1642	LE PRE SAINT-GERVAIS F. Ferrer	EUR	2,95	X	2,35	25/04/1975	25/04/2014	1 643 598,59	1 643 598,59	0,00	0,00	1 643 598,59	1 643 598,59	0,00	0,00	0,00	1 643 598,59	0,00	P	A	N	non		0,00	0,00
1155	1642	SAINT OUEN Robespierre 1ère tranche	EUR	0,00	X	2,79	25/04/1977	25/04/2015	559 228,72	559 228,72	0,00	0,00	559 228,72	559 228,72	0,00	0,00	0,00	559 228,72	0,00	P	A	N	non		0,00	0,00
1156	1642	SAINT OUEN Robespierre 3	EUR	3,35	X	2,65	25/04/1976	25/04/2015	74 700,02	74 700,02	0,00	0,00	74 700,02	74 700,02	0,00	0,00	0,00	74 700,02	0,00	P	A	N	non		0,00	0,00
1157	1642	SAINT OUEN Ilot Robespierre 2e tr.	EUR	0,00	X	0,87	25/04/1977	25/04/2020	949 711,63	949 711,63	0,00	0,00	949 711,63	949 711,63	0,00	0,00	0,00	949 711,63	0,00	P	A	N	non		0,00	0,00
1158	1642	AULNAY-SOUS-BOIS La Prairie	EUR	3,60	X	2,83	25/04/1977	25/04/2016	90 371,78	90 371,78	0,00	0,00	90 371,78	90 371,80	0,00	0,00	0,00	90 371,80	0,00	P	A	N	non		(0,02)	0,00
1159	1642	PANTIN Jacques Duclos	EUR	3,60	X	2,85	25/04/1978	25/04/2017	71 544,32	71 544,32	0,00	0,00	71 544,32	71 544,33	0,00	0,00	0,00	71 544,33	0,00	P	A	N	non		(0,01)	0,00
1160	1642	SAINT OUEN Ilot Robespierre 2e tr.	EUR	1,20	X	1,00	25/04/1978	25/04/2022	59 836,24	59 836,24	0,00	0,00	59 836,24	58 035,65	0,00	1 800,58	0,00	59 836,23	0,00	P	A	N	non		0,01	0,00
1161	1642	BOBIGNY Arthur Rimbaud 2ème tr.	EUR	3,60	X	2,83	25/04/1978	25/04/2017	1 396 128,10	1 396 128,10	0,00	0,00	1 396 128,10	1 396 128,09	0,00	0,00	0,00	1 396 128,09	0,00	P	A	N	non		0,01	0,00
1162	1642	NOISY LE GRAND Victor Jara 2e tr.	EUR	3,60	X	2,83	25/04/1978	25/04/2017	1 540 192,42	1 540 192,42	0,00	0,00	1 540 192,42	1 540 192,44	0,00	0,00	0,00	1 540 192,44	0,00	P	A	N	non		(0,02)	0,00
1163	1642	NOISY LE GRAND Victor Jara	EUR	3,60	X	2,83	25/04/1978	25/04/2017	2 088 094,19	2 088 094,19	0,00	0,00	2 088 094,19	2 088 094,22	0,00	0,00	0,00	2 088 094,22	0,00	P	A	N	non		(0,03)	0,00
1164	1642	MONTFERMEIL Le Jeu d'Arc	EUR	3,60	X	2,85	25/04/1979	25/04/2018	847 555,56	847 555,56	0,00	0,00	847 555,56	847 555,54	0,00	0,00	0,00	847 555,54	0,00	P	A	N	non		0,02	0,00
1165	1642	MONTFERMEIL Le Jeu d'Arc	EUR	3,60	X	2,85	25/04/1979	25/04/2018	1 539 430,18	1 539 430,18	0,00	0,00	1 539 430,18	1 539 430,18	0,00	0,00	0,00	1 539 430,18	0,00	P	A	N	non		0,00	0,00
1166	1642	AULNAY SOUS BOIS RPA Les Cèdres	EUR	3,60	X	2,85	25/04/1979	25/04/2018	1 495 174,23	1 495 174,23	0,00	0,00	1 495 174,23	1 495 174,24	0,00	0,00	0,00	1 495 174,24	0,00	P	A	N	non		(0,01)	0,00
1167	1642	STAINS Ilot Carnot	EUR	3,60	X	2,87	25/04/1979	25/04/2018	2 253 470,88	2 253 470,88	0,00	0,00	2 253 470,88	2 253 470,88	0,00	0,00	0,00	2 253 470,88	0,00	P	A	N	non		0,00	0,00
1168	1642	SAINT OUEN Robespierre 4	EUR	3,60	X	2,87	25/04/1979	25/04/2018	6 387,61	6 387,61	0,00	0,00	6 387,61	6 387,62	0,00	0,00	0,00	6 387,62	0,00	P	A	N	non		(0,01)	0,00
1169	1642	EPINAY-SUR-SEINE Rue de l'Yser	EUR	3,60	X	2,84	25/04/1979	25/04/2018	14 071,04	14 071,04	0,00	0,00	14 071,04	14 071,05	0,00	0,00	0,00	14 071,05	0,00	P	A	N	non		(0,01)	0,00
1170	1642	AULNAY-SOUS-BOIS La Prairie	EUR	3,35	X	2,89	25/04/1980	25/04/2019	11 982,49	11 982,49	0,00	0,00	11 982,49	11 982,48	0,00	0,00	0,00	11 982,48	0,00	P	A	N	non		0,01	0,00
1171	1642	SAINT OUEN Pasteur	EUR	3,60	X	3,13	25/04/1980	25/04/2019	363 346,99	363 346,99	0,00	0,00	363 346,99	363 347,03	0,00	0,00	0,00	363 347,03	0,00	P	A	N	non		(0,04)	0,00
1172	1642	LE PRE SAINT-GERVAIS Anatole France	EUR	3,60	X	3,13	25/04/1980	25/04/2019	187 176,90	187 176,90	0,00	0,00	187 176,90	187 176,90	0,00	0,00	0,00	187 176,90	0,00	P	A	N	non		0,00	0,00
1173	1642	LE PRE SAINT-GERVAIS Anatole France	EUR	3,60	X	2,86	25/04/1980	25/04/2019	26 541,37	26 541,37	0,00	0,00	26 541,37	26 541,37	0,00	0,00	0,00	26 541,37	0,00	P	A	N	non		0,00	0,00
1174	1642	BOBIGNY Arthur Rimbaud 1ère tr.	EUR	3,60	X	2,84	25/04/1981	25/04/2020	67 199,53	67 199,53	0,00	0,00	67 199,53	67 199,53	0,00	0,00	0,00	67 199,53	0,00	P	A	N	non		0,00	0,00
1175	1642	BOBIGNY Arthur Rimbaud 2ème tr.	EUR	3,60	X	2,84	25/04/1981	25/04/2020	79 166,77	79 166,77	0,00	0,00	79 166,77	79 166,78	0,00	0,00	0,00	79 166,78	0,00	P	A	N	non		(0,01)	0,00
1176	1642	SAINT OUEN Pasteur	EUR	3,60	X	2,83	25/04/1981	25/04/2020	31 953,31	31 953,31	0,00	0,00	31 953,31	31 953,31	0,00	0,00	0,00	31 953,31	0,00	P	A	N	non		0,00	0,00
1177	1642	SAINT OUEN Pasteur (2ème tranche)	EUR	3,60	X	2,83	25/04/1981	25/04/2020	8 003,57	8 003,57	0,00	0,00	8 003,57	8 003,58	0,00	0,00	0,00	8 003,58	0,00	P	A	N	non		(0,01)	0,00
1178	1642	BOBIGNY Arthur Rimbaud 1ère tr.	EUR	3,60	X	3,11	25/04/1982	25/04/2021	49 393,48	49 393,48	0,00	0,00	49 393,48	49 393,50	0,00	0,00	0,00	49 393,50	0,00	P	A	N	non		(0,02)	0,00
1179	1642	BOBIGNY Arthur Rimbaud 2ème tr.	EUR	3,60	X	3,11	25/04/1982	25/04/2021	63 174,87	63 174,87	0,00	0,00	63 174,87	63 174,87	0,00	0,00	0,00	63 174,87	0,00	P	A	N	non		0,00	0,00
1180	1642	BOBIGNY Chemin Vert	EUR	2,95	X	2,35	25/07/1972	25/07/2011	2 033 715,62	2 033 715,62	0,00	0,00	2 033 715,62	2 033 715,62	0,00	0,00	0,00	2 033 715,62	0,00	P	A	N	non		0,00	0,00
1181	1642	BOBIGNY Chemin Vert	EUR	2,95	X	2,37	25/07/1973	25/07/2012	239 329,70	239 329,70	0,00	0,00	239 329,70	239 329,70	0,00	0,00	0,00	239 329,70	0,00	P	A	N	non		0,00	0,00
1182	1642	BOBIGNY Chemin Vert	EUR	2,95	X	2,37	25/07/1973	25/07/2012	953 888,73	953 888,73	0,00	0,00	953 888,73	953 888,73	0,00	0,00	0,00	953 888,73	0,00	P	A	N	non		0,00	0,00
1183	1642	VILLETANEUSE Salvador Allende	EUR	2,95	X	2,35	25/07/1973	25/07/2012	1 209 301,83	1 209 301,83	0,00	0,00	1 209 301,83	1 209 301,83	0,00	0,00	0,00	1 209 301,83	0,00	P	A	N	non		0,00	0,00
1184	1642	LE BLANC MESNIL Foyer Manouchian	EUR	1,00	X	0,83	25/07/1974	25/07/2018	761 452,35	761 452,35	0,00	0,00	761 452,35	761 452,33	0,00	0,00	0,00	761 452,33	0,00	P	A	N	non		0,02	0,00
1185	1642	DUGNY Salvador Allende	EUR	1,00	X	0,83	25/07/1974	25/07/2018	553 450,91	553 450,91	0,00	0,00	553 450,91	553 450,87	0,00	0,00	0,00	553 450,87	0,00	P	A	N	non		0,04	0,00
1186	1642	LE BLANC MESNIL Marcel Alizard	EUR	2,95	X	2,56	25/07/1975	25/07/2014	405 682,08	405 682,08	0,00	0,00	405 682,08	405 682,10	0,00	0,00	0,00	405 682,10	0,00	P	A	N	non		(0,02)	0,00
1187	1642	AULNAY-SOUS-BOIS La Prairie	EUR	3,35	X	2,67	25/07/1976	25/07/2015	474 436,59	474 436,59	0,00	0,00	474 436,59	474 436,59	0,00	0,00	0,00	474 436,59	0,00	P	A	N	non		0,00	0,00
1188	1642	EPINAY-SUR-SEINE Ilôt Gendarmerie	EUR	3,35	X	2,66	25/07/1976	25/07/2015	1 840 227,33	1 840 227,33	0,00	0,00	1 840 227,33	1 840 227,33	0,00	0,00	0,00	1 840 227,33	0,00	P	A	N	non		0,00	0,00
1189	1642	DUGNY Maurice Thorez (2ème tranche)	EUR	3,35	X	2,66	25/07/1976	25/07/2015	855 925,01	855 925,01	0,00	0,00	855 925,01	855 925,01	0,00	0,00	0,00	855 925,01	0,00	P	A	N	non		0,00	0,00
1190	1642	SAINT-OUEN Péri Vaillant	EUR	3,35	X	2,92	25/07/1977	25/07/2016	91 393,19	91 393,19	0,00	0,00	91 393,19	91 393,18	0,00	0,00	0,00	91 393,18	0,00	P	A	N	non		0,01	0,00
1191	1642	LE BLANC MESNIL Marcel Alizard	EUR	3,60	X	2,84	25/07/1977	25/07/2016	101 378,60	101 378,60	0,00	0,00	101 378,60	101 378,58	0,00	0,00	0,00	101 378,58	0,00	P	A	N	non		0,02	0,00
1192	1642	SAINT OUEN Robespierre 4	EUR	3,60	X	2,85	25/07/1977	25/07/2016	1 177 058,86	1 177 058,86	0,00	0,00	1 177 058,86	1 177 058,86	0,00	0,00	0,00	1 177 058,86	0,00	P	A	N	non		0,00	0,00
1193	1642	L'ILE SAINT DENIS Jean Jaurès	EUR	0,00	X	3,18	25/07/1979	25/07/2016	1 217 656,06	1 217 656,06	0,00	0,00	1 217 656,06	1 217 656,06	0,00	0,00	0,00	1 217 656,06	0,00	P	A	N	non		0,00	0,00
1194	1642	DUGNY Maurice Thorez (2ème tranche)	EUR	3,35	X	2,91	25/07/1978	25/07/2017	97 994,23	97 994,23	0,00	0,00	97 994,23	97 994,22	0,00	0,00	0,00	97 994,22	0,00	P	A	N	non		0,01	0,00
1195	1642	LE PRE SAINT-GERVAIS F. Ferrer	EUR	2,95	X	2,58	25/07/1978	25/07/2017	208 367,32	208 367,32	0,00	0,00	208 367,32	208 367,28	0,00	0,00	0,00	208 367,28	0,00	P	A	N	non		0,04	0,00
1196	1642	MONTFERMEIL Les Ormes	EUR	2,95	X	2,56	25/07/1978	25/07/2017	24 971,15	24 971,15	0,00	0,00	24 971,15	24 971,15	0,00	0,00	0,00	24 971,15	0,00	P	A	N	non		0,00	0,00
1197	1642	MONTFERMEIL Anatole France	EUR	2,95	X	2,56	25/07/1978	25/07/2017	71 132,71	71 132,71	0,00	0,00	71 132,71	71 132,73	0,00	0,00	0,00	71 132,73	0,00	P	A	N	non		(0,02)	0,00
1198	1642	DUGNY Salvador Allende	EUR	1,20	X	0,99	25/07/1978	25/07/2022	53 067,50	53 067,50	0,00	0,00	53 067,50	51 470,71	0,00	1 596,79	0,00	53 067,50	0,00	P	A	N	non		0,00	0,00
1199	1642	DUGNY Salvador Allende	EUR	1,00	X	0,89	25/07/1978	25/07/2022	199 708,21	199 708,21	0,00	0,00	199 708,21	193 973,79	0,00	5 734,44	0,00	199 708,23	0,00	P	A	N	non		(0,02)	0,00
1200	1642	BOBIGNY Arthur Rimbaud 1ère tr.	EUR	3,60	X	2,86	25/07/1978	25/07/2017	1 378 444,01	1 378 444,01	0,00	0,00	1 378 444,01	1 378 444,02	0,00	0,00	0,00	1 378 444,02	0,00	P	A	N	non		(0,01)	0,00
1201	1642	SAINT OUEN Robespierre 1ère tranche	EUR	3,60	X	2,85	25/07/1978	25/07/2017	50 247,20	50 247,20	0,00	0,00	50 247,20	50 247,19	0,00	0,00	0,00	50 247,19	0,00	P	A	N	non		0,01	0,00
1202	1642	LE PRE SAINT-GERVAIS Anatole France	EUR	3,60	X	2,87	25/07/1978	25/07/2017	1 815 667,80	1 815 667,80	0,00	0,00	1 815 667,80	1 815 667,80	0,00	0,00	0,00	1 815 667,80	0,00	P	A	N	non		0,00	0,00
1203	1642	NOISY LE GRAND Victor Jara	EUR	3,60	X	3,11	25/07/1979	25/07/2018	155 787,65	155 787,65	0,00	0,00	155 787,65	155 787,65	0,00	0,00	0,00	155 787,65	0,00	P	A	N	non		0,00	0,00
1204	1642	SAINT OUEN Robespierre 1ère tranche	EUR	3,35	X	2,90	25/07/1979	25/07/2018	7 454,76	7 454,76	0,00	0,00	7 454,76	7 454,76	0,00	0,00	0,00	7 454,76	0,00	P	A	N	non		0,00	0,00
1205	1642	AULNAY SOUS BOIS RPA Les Tamaris	EUR	1,00	X	0,89	25/07/1980	25/07/2024	2 225,76	2 225,76	0,00	0,00	2 225,76	2 035,95	0,00	62,65	0,00	2 098,60	0,00	P	A	N	non		127,16	27,25
1206	1642	PIERREFITTE ZAC du Barrage	EUR	3,60	X	2,86	25/07/1980	25/07/2019	96 561,21	96 561,21	0,00	0,00	96 561,21	96 561,21	0,00	0,00	0,00	96 561,21	0,00	P	A	N	non		0,00	0,00
1207	1642	STAINS Ilot Carnot	EUR	3,60	X	3,10	25/07/1980	25/07/2019	254 666,08	254 666,08	0,00	0,00	254 666,08	254 666,08	0,00	0,00	0,00	254 666,08	0,00	P	A	N	non		0,00	0,00
1208	1642	LE BLANC MESNIL Maria Valtat (RPA)	EUR	8,00	X	12,16	25/05/1984	25/05/2013	106 714,33	106 714,33	0,00	0,00	106 714,33	106 714,33	0,00	0,00	0,00	106 714,33	0,00	P	A	N	non		0,00	0,00
1209	1642	NOISY-LE-GRAND Garcia Lorca	EUR	8,00	X	11,99	25/07/1986	25/07/2015	203 671,88	203 671,88	0,00	0,00	203 671,88	203 671,88	0,00	0,00	0,00	203 671,88	0,00	P	A	N	non		0,00	0,00
1210	1642	VILLEPINTE Fontaine Mallet	EUR	3,80	A	4,97	01/06/1981	01/06/2018	719 010,55	719 010,55	0,00	0,00	719 010,55	719 010,55	0,00	0,00	0,00	719 010,55	0,00	P	A	N	non		0,00	0,00
1211	1642	VILLEPINTE Fontaine Mallet	EUR	3,80	A	4,94	01/03/1982	01/03/2019	1 600 714,68	1 600 714,68	0,00	0,00	1 600 714,68	1 600 714,68	0,00	0,00	0,00	1 600 714,68	0,00	P	A	N	non		0,00	0,00
1212	1642	BOBIGNY Georges Dimitrov	EUR	3,80	A	5,08	01/03/1984	01/03/2031	659 419,80	659 419,80	0,00	0,00	659 419,80	570 829,86	0,00	9 339,06	0,00	580 168,92	0,00	P	A	C	non		79 250,88	7 373,19
1213	1642	NOISY-LE-GRAND Garcia Lorca	EUR	3,80	A	5,11	01/06/1984	01/06/2021	1 456 467,42	1 456 467,42	0,00	0,00	1 456 467,42	1 456 467,43	0,00	0,00	0,00	1 456 467,43	0,00	P	A	N	non		(0,01)	0,00
1214	1642	VILLEPINTE Parc Bellevue	EUR	3,80	A	5,84	01/03/1982	01/03/2019	2 231 396,27	2 231 396,27	0,00	0,00	2 231 396,27	2 231 396,27	0,00	0,00	0,00	2 231 396,27	0,00	P	A	N	non		0,00	0,00
1215	1642	VILLEPINTE Fontaine Mallet	EUR	3,80	A	5,76	01/06/1982	01/06/2019	762 245,08	762 245,08	0,00	0,00	762 245,08	762 245,08	0,00	0,00	0,00	762 245,08	0,00	P	A	N	non		0,00	0,00
1216	1642	VILLEPINTE Fontaine Mallet	EUR	3,80	A	5,67	01/09/1982	01/09/2019	457 347,02	457 347,02	0,00	0,00	457 347,02	457 347,02	0,00	0,00	0,00	457 347,02	0,00	P	A	N	non		0,00	0,00
1217	1642	NEUILLY-PLAISANCE Caves Avron	EUR	3,80	A	5,66	01/12/1982	01/12/2019	714 162,65	714 162,65	0,00	0,00	714 162,65	714 162,65	0,00	0,00	0,00	714 162,65	0,00	P	A	N	non		0,00	0,00
1218	1642	NEUILLY PLAISANCE Jean Jaurès	EUR	3,80	A	3,67	01/12/1982	01/12/2019	381 122,54	381 122,54	0,00	0,00	381 122,54	381 122,54	0,00	0,00	0,00	381 122,54	0,00	P	A	N	non		0,00	0,00
1219	1642	BOBIGNY Georges Dimitrov	EUR	3,80	A	5,50	01/03/1983	01/03/2020	888 541,50	888 541,50	0,00	0,00	888 541,50	888 541,50	0,00	0,00	0,00	888 541,50	0,00	P	A	N	non		0,00	0,00
1220	1642	VILLEPINTE Fontaine Mallet	EUR	3,80	A	5,50	01/03/1983	01/03/2020	1 219 592,13	1 219 592,13	0,00	0,00	1 219 592,13	1 219 592,13	0,00	0,00	0,00	1 219 592,13	0,00	P	A	N	non		0,00	0,00
1221	1642	NOISY-LE-GRAND Garcia Lorca -	EUR	3,80	A	5,41	01/06/1983	01/06/2020	1 524 490,15	1 524 490,15	0,00	0,00	1 524 490,15	1 524 490,10	0,00	0,00	0,00	1 524 490,10	0,00	P	A	N	non		0,05	0,00
1222	1642	VILLEPINTE Parc Bellevue	EUR	3,80	A	5,34	01/06/1983	01/06/2030	336 698,94	336 698,94	0,00	0,00	336 698,94	306 679,44	0,00	3 493,87	0,00	310 173,31	0,00	P	A	C	non		26 525,63	1 937,51
1223	1642	VILLEPINTE Fontaine Mallet	EUR	3,80	A	3,45	01/06/1983	01/06/2030	1 767 798,80	1 767 798,80	0,00	0,00	1 767 798,80	1 610 184,82	0,00	18 344,16	0,00	1 628 528,98	0,00	P	A	C	non		139 269,82	10 172,67
1224	1642	NEUILLY PLAISANCE Jean Jaurès	EUR	3,80	A	3,50	01/01/1984	01/06/2020	843 370,52	843 370,52	0,00	0,00	843 370,52	843 370,52	0,00	0,00	0,00	843 370,52	0,00	P	A	D	non		0,00	0,00
1225	1642	NOISY-LE-GRAND Garcia Lorca -	EUR	3,80	A	3,69	01/06/1983	01/06/2020	4 672 834,04	4 672 834,04	0,00	0,00	4 672 834,04	4 672 834,04	0,00	0,00	0,00	4 672 834,04	0,00	P	A	N	non		0,00	0,00
1226	1642	BOBIGNY Georges Dimitrov	EUR	3,80	A	5,22	01/09/1983	01/09/2030	1 372 041,19	1 372 041,19	0,00	0,00	1 372 041,19	1 203 016,72	0,00	19 672,19	0,00	1 222 688,91	0,00	P	A	C	non		149 352,28	5 786,64
1227	1642	NOISY-LE-GRAND Garcia Lorca	EUR	3,80	A	5,33	01/12/1983	01/12/2020	1 067 143,16	1 067 143,16	0,00	0,00	1 067 143,16	1 067 143,15	0,00	0,00	0,00	1 067 143,15	0,00	P	A	N	non		0,01	0,00

DocuSign Envelope ID: 050AEFB8-07BE-431D-B315-39E8AF91D18C

1228	1642	BOBIGNY Georges Dimitrov	EUR	3,80	A	5,20	01/09/1983	01/12/2030	457 347,01	457 347,01	0,00	0,00	457 347,01	401 005,52	0,00	6 557,39	0,00	407 562,91	0,00	P	A	C	non	49 784,10	470,06
1229	1642	EPINAY-SUR-SEINE Ilôt du Marché	EUR	3,80	A	5,37	01/06/1979	01/06/2016	2 288 534,13	2 288 534,13	0,00	0,00	2 288 534,13	2 288 534,13	0,00	0,00	0,00	2 288 534,13	0,00	P	A	N	non	0,00	0,00
1230	1642	EPINAY-SUR-SEINE Ilôt du Marché (2e tr.)	EUR	3,80	A	3,96	01/12/1979	01/12/2016	809 046,93	809 046,93	0,00	0,00	809 046,93	809 046,93	0,00	0,00	0,00	809 046,93	0,00	P	A	N	non	0,00	0,00
1231	1642	EPINAY-SUR-SEINE Ilôt du Marché	EUR	3,80	A	5,20	01/09/1980	01/09/2017	195 104,25	195 104,25	0,00	0,00	195 104,25	195 104,29	0,00	0,00	0,00	195 104,29	0,00	P	A	N	non	(0,04)	0,00
1232	1642	LE BLANC MESNIL Maria Valtat (RPA)	EUR	3,80	A	3,74	01/12/1981	25/05/2016	1 067 143,10	1 067 143,10	0,00	0,00	1 067 143,10	1 067 143,10	0,00	0,00	0,00	1 067 143,10	0,00	P	A	D	non	0,00	0,00
1233	1642	STAINS Ilot Carnot	EUR	3,80	A	5,74	01/06/1982	01/06/2019	363 133,60	363 133,60	0,00	0,00	363 133,60	363 133,60	0,00	0,00	0,00	363 133,60	0,00	P	A	N	non	0,00	0,00
1234	1642	LE BLANC MESNIL Maria Valtat (RPA)	EUR	3,80	A	5,76	01/06/1982	03/06/2016	1 219 592,08	1 219 592,08	0,00	0,00	1 219 592,08	1 012 379,60	207 212,48	0,00	0,00	1 012 379,60	207 212,48	P	A	A	non	0,00	0,00
1235	1642	LE BLANC MESNIL Maria Valtat (RPA)	EUR	3,80	A	5,67	01/09/1982	25/05/2016	415 667,45	415 667,45	0,00	0,00	415 667,45	415 667,45	0,00	0,00	0,00	415 667,45	0,00	P	A	A	non	0,00	0,00
1236	1642	STAINS Ilot Carnot	EUR	3,80	A	5,48	01/03/1983	01/03/2020	3 826 470,20	3 826 470,20	0,00	0,00	3 826 470,20	3 826 470,20	0,00	0,00	0,00	3 826 470,20	0,00	P	A	N	non	0,00	0,00
1237	1642	EPINAY-SUR-SEINE Ilôt du Marché	EUR	3,80	A	5,41	01/06/1983	01/06/2020	128 011,46	128 011,46	0,00	0,00	128 011,46	128 011,46	0,00	0,00	0,00	128 011,46	0,00	P	A	N	non	0,00	0,00
1238	1642	STAINS Ilot Carnot	EUR	3,80	A	5,20	01/12/1983	01/12/2030	2 864 379,77	2 864 379,77	0,00	0,00	2 864 379,77	2 511 511,15	0,00	41 069,19	0,00	2 552 580,34	0,00	P	A	C	non	311 799,43	2 944,02
1239	1642	MONTFERMEIL Lucien Noël	EUR	3,80	A	4,97	01/06/1981	01/06/2018	411 612,33	411 612,33	0,00	0,00	411 612,33	411 612,33	0,00	0,00	0,00	411 612,33	0,00	P	A	N	non	0,00	0,00
1240	1642	MONTFERMEIL Lucien Noël	EUR	3,80	A	4,95	01/09/1984	01/09/2031	3 658 776,42	3 658 776,42	0,00	0,00	3 658 776,42	3 058 086,33	0,00	63 324,11	0,00	3 121 410,44	0,00	P	A	C	non	537 365,98	18 344,95
1241	1642	MONTFERMEIL Lucien Noël	EUR	1,35	A	4,93	01/09/1984	01/09/2031	3 314 211,15	3 314 211,15	0,00	0,00	3 314 211,15	2 770 091,03	0,00	57 360,57	0,00	2 827 451,60	0,00	P	A	C	non	486 759,55	16 617,32
1242	1642	MONTFERMEIL Boulevard Hardy	EUR	3,80	A	5,84	01/03/1982	01/03/2019	173 771,75	173 771,75	0,00	0,00	173 771,75	173 771,75	0,00	0,00	0,00	173 771,75	0,00	P	A	N	non	0,00	0,00
1243	1642	MONTFERMEIL Boulevard Hardy	EUR	3,80	A	5,84	01/03/1982	01/03/2019	1 524 490,08	1 524 490,08	0,00	0,00	1 524 490,08	1 524 490,09	0,00	0,00	0,00	1 524 490,09	0,00	P	A	N	non	(0,01)	0,00
1244	1642	MONTFERMEIL Boulevard Hardy	EUR	3,80	A	5,76	01/06/1982	01/06/2019	2 555 045,41	2 555 045,41	0,00	0,00	2 555 045,41	2 555 045,41	0,00	0,00	0,00	2 555 045,41	0,00	P	A	N	non	0,00	0,00
1245	1642	LE RAINCY Les Tourelles	EUR	3,80	A	5,50	01/03/1983	01/03/2020	227 072,82	227 072,82	0,00	0,00	227 072,82	227 072,82	0,00	0,00	0,00	227 072,82	0,00	P	A	N	non	0,00	0,00
1246	1642	LE RAINCY Les Tourelles	EUR	3,80	A	5,50	01/03/1983	01/03/2020	1 257 509,22	1 257 509,22	0,00	0,00	1 257 509,22	1 257 509,23	0,00	0,00	0,00	1 257 509,23	0,00	P	A	N	non	(0,01)	0,00
1247	1642	MONTFERMEIL Boulevard Hardy	EUR	3,80	A	5,34	01/06/1983	01/06/2030	1 219 592,13	1 219 592,13	0,00	0,00	1 219 592,13	1 110 855,33	0,00	12 655,51	0,00	1 123 510,84	0,00	P	A	C	non	96 081,29	7 018,06
1248	1642	MONTFERMEIL Boulevard Hardy	EUR	3,80	A	5,20	01/12/1983	01/12/2030	917 534,49	917 534,49	0,00	0,00	917 534,49	804 501,61	0,00	13 155,52	0,00	817 657,13	0,00	P	A	C	non	99 877,36	943,05
1249	1642	STAINS André Lurçat	EUR	3,80	A	3,86	25/10/1976	25/10/2016	167 709,26	167 709,26	0,00	0,00	167 709,26	167 709,26	0,00	0,00	0,00	167 709,26	0,00	X	A	N	non	0,00	0,00
1250	1642	MONTFERMEIL Le Jeu d'Arc	EUR	3,80	A	3,74	01/01/1983	25/10/2016	13 613,70	13 613,70	0,00	0,00	13 613,70	13 613,70	0,00	0,00	0,00	13 613,70	0,00	X	A	D	non	0,00	0,00
1251	1642	MONTFERMEIL Le Jeu d'Arc	EUR	3,80	A	3,74	01/01/1983	25/10/2016	83 542,05	83 542,05	0,00	0,00	83 542,05	83 542,05	0,00	0,00	0,00	83 542,05	0,00	X	A	D	non	0,00	0,00
1252	1642	L'ILE SAINT DENIS Jean Jaurès	EUR	3,99	A	3,99	25/01/1978	25/01/2008	43 752,72	43 752,72	0,00	0,00	43 752,72	43 752,72	0,00	0,00	0,00	43 752,72	0,00	P	A	N	non	0,00	0,00
1253	1642	STAINS Ilot Carnot	EUR	3,80	A	3,79	25/04/1978	25/04/2018	22 851,95	22 851,95	0,00	0,00	22 851,95	22 851,95	0,00	0,00	0,00	22 851,95	0,00	X	A	N	non	0,00	0,00
1254	1642	STAINS Ilot Carnot	EUR	3,43	A	3,99	25/04/1979	25/04/2009	109 763,31	109 763,31	0,00	0,00	109 763,31	109 763,31	0,00	0,00	0,00	109 763,31	0,00	P	A	N	non	0,00	0,00
1255	1642	L'ILE SAINT DENIS Jean Jaurès	EUR	3,80	A	3,88	25/07/1976	25/07/2016	36 892,58	36 892,58	0,00	0,00	36 892,58	36 892,58	0,00	0,00	0,00	36 892,58	0,00	X	A	N	non	0,00	0,00
1256	1642	STAINS André Lurçat	EUR	3,80	A	3,85	25/07/1977	25/07/2017	2 362,96	2 362,96	0,00	0,00	2 362,96	2 362,93	0,00	0,00	0,00	2 362,93	0,00	X	A	N	non	0,03	0,00
1257	1642	PIERREFITTE ZAC du Barrage	EUR	3,80	A	3,86	01/01/1978	25/01/2017	12 013,00	12 013,00	0,00	0,00	12 013,00	12 013,00	0,00	0,00	0,00	12 013,00	0,00	X	A	D	non	0,00	0,00
1258	1642	PIERREFITTE ZAC du Barrage	EUR	3,80	A	3,34	25/04/2000	25/04/2008	67 884,92	67 884,92	0,00	0,00	67 884,92	67 884,92	0,00	0,00	0,00	67 884,92	0,00	P	A	N	non	0,00	0,00
1259	1642	VILLETANEUSE Victor Hugo	EUR	3,80	A	5,30	01/09/1979	01/09/2016	2 549 278,20	2 549 278,20	0,00	0,00	2 549 278,20	2 549 278,20	0,00	0,00	0,00	2 549 278,20	0,00	P	A	N	non	0,00	0,00
1260	1642	VILLETANEUSE Victor Hugo	EUR	3,80	A	3,79	01/06/1980	01/06/2017	2 491 729,63	2 491 729,63	0,00	0,00	2 491 729,63	2 491 729,63	0,00	0,00	0,00	2 491 729,63	0,00	P	A	N	non	0,00	0,00
1261	1642	VILLETANEUSE Victor Hugo	EUR	3,80	A	3,74	01/09/1979	01/09/2016	582 461,96	582 461,96	0,00	0,00	582 461,96	582 461,96	0,00	0,00	0,00	582 461,96	0,00	P	A	D	non	0,00	0,00
1262	1642	SAINT-OUEN Péri Vaillant 2e tr	EUR	3,80	A	5,26	01/06/1980	01/06/2017	1 277 559,98	1 277 559,98	0,00	0,00	1 277 559,98	1 277 559,98	0,00	0,00	0,00	1 277 559,98	0,00	P	A	N	non	0,00	0,00
1263	1642	MONTFERMEIL Les Bosquets Acqui 82-92	EUR	3,80	A	3,56	01/06/1982	01/06/2019	5 028 494,25	5 028 494,25	0,00	0,00	5 028 494,25	3 172 754,23	1 855 740,02	0,00	0,00	3 172 754,23	1 855 740,02	P	A	A	non	0,00	0,00
1264	1642	LE PRE SAINT-GERVAIS Anatole France	EUR	3,80	A	3,82	25/10/1977	25/10/2017	2 012,26	2 012,26	0,00	0,00	2 012,26	2 012,26	0,00	0,00	0,00	2 012,26	0,00	X	A	N	non	0,00	0,00
1265	1642	EPINAY-SUR-SEINE Ilot Gendarmerie	EUR	3,80	A	3,71	25/01/1978	25/10/2017	14 208,27	14 208,27	0,00	0,00	14 208,27	14 208,27	0,00	0,00	0,00	14 208,27	0,00	X	A	D	non	0,00	0,00
1266	1642	EPINAY-SUR-SEINE Ilôt Gendarmerie	EUR	3,32	A	4,01	25/04/1977	25/04/2007	121 654,12	121 654,12	0,00	0,00	121 654,12	121 654,12	0,00	0,00	0,00	121 654,12	0,00	P	A	N	non	0,00	0,00
1267	1642	EPINAY-SUR-SEINE Ilot Gendarmerie	EUR	3,55	A	3,55	25/04/2000	25/04/2007	106 074,03	106 074,03	0,00	0,00	106 074,03	106 074,03	0,00	0,00	0,00	106 074,03	0,00	P	A	N	non	0,00	0,00
1268	1642	LE PRE SAINT-GERVAIS Anatole France	EUR	3,80	A	3,86	25/04/1982	25/04/2016	8 050,22	8 050,22	0,00	0,00	8 050,22	8 049,22	0,00	0,00	0,00	8 049,22	0,00	X	A	N	non	1,00	0,00
1269	1642	LE PRE SAINT-GERVAIS F. Ferrer	EUR	3,80	A	3,68	25/07/1977	25/07/2014	61 589,40	61 589,40	0,00	0,00	61 589,40	61 589,40	0,00	0,00	0,00	61 589,40	0,00	P	A	D	non	0,00	0,00
1270	1642	LE PRE SAINT-GERVAIS F. Ferrer	EUR	3,60	A	4,14	25/07/1976	25/07/2006	87 658,16	87 658,16	0,00	0,00	87 658,16	87 658,16	0,00	0,00	0,00	87 658,16	0,00	P	A	N	non	0,00	0,00
1271	1642	EPINAY-SUR-SEINE Ilôt Gendarmerie	EUR	3,80	A	3,92	25/07/1975	25/07/2015	27 074,85	27 074,85	0,00	0,00	27 074,85	27 074,85	0,00	0,00	0,00	27 074,85	0,00	X	A	N	non	0,00	0,00
1272	1642	LE PRE SAINT-GERVAIS Anatole France	EUR	4,05	A	4,08	25/07/1979	25/07/2008	85 752,57	85 752,57	0,00	0,00	85 752,57	85 752,57	0,00	0,00	0,00	85 752,57	0,00	P	A	N	non	0,00	0,00
1273	1642	DUGNY Maurice Thorez	EUR	3,80	A	3,80	25/10/1972	25/10/2012	82 795,06	82 795,06	0,00	0,00	82 795,06	82 795,06	0,00	0,00	0,00	82 795,06	0,00	X	A	D	non	0,00	0,00
1274	1642	LE BLANC MESNIL Marcel Alizard	EUR	4,30	A	4,08	25/01/1975	25/01/2005	169 980,65	169 980,65	0,00	0,00	169 980,65	169 980,65	0,00	0,00	0,00	169 980,65	0,00	P	A	N	non	0,00	0,00
1275	1642	LE BLANC MESNIL Marcel Alizard	EUR	3,80	A	3,94	25/04/1973	25/04/2013	87 033,14	87 033,14	0,00	0,00	87 033,14	87 033,25	0,00	0,00	0,00	87 033,25	0,00	P	A	N	non	(0,11)	0,00
1276	1642	PANTIN Jacques Duclos	EUR	3,80	A	3,89	25/10/1975	25/10/2015	41 740,51	41 740,51	0,00	0,00	41 740,51	41 740,51	0,00	0,00	0,00	41 740,51	0,00	X	A	N	non	0,00	0,00
1277	1642	PANTIN Jacques Duclos	EUR	4,30	A	4,14	25/07/1976	25/07/2006	62 504,08	62 504,08	0,00	0,00	62 504,08	62 504,08	0,00	0,00	0,00	62 504,08	0,00	P	A	N	non	0,00	0,00
1278	1642	NOISY LE GRAND Victor Jara	EUR	3,80	A	3,86	03/01/1984	25/01/2017	99 915,09	99 915,09	0,00	0,00	99 915,09	99 915,09	0,00	0,00	0,00	99 915,09	0,00	X	A	D	non	0,00	0,00
1279	1642	NOISY LE GRAND Victor Jara 2e tr.	EUR	3,80	A	3,86	25/01/1983	25/01/2017	123 681,88	123 681,88	0,00	0,00	123 681,88	123 681,88	0,00	0,00	0,00	123 681,88	0,00	X	A	N	non	0,00	0,00
1280	1642	NOISY LE GRAND Victor Jara	EUR	3,80	A	3,83	25/04/1977	25/04/2017	7 714,06	7 714,06	0,00	0,00	7 714,06	7 714,05	0,00	0,00	0,00	7 714,05	0,00	X	A	N	non	0,01	0,00
1281	1642	NOISY LE GRAND Victor Jara	EUR	3,80	A	3,50	17/04/1978	25/04/2017	13 766,14	13 766,14	0,00	0,00	13 766,14	13 766,14	0,00	0,00	0,00	13 766,14	0,00	X	A	D	non	0,00	0,00
1282	1642	NOISY LE GRAND Victor Jara	EUR	3,80	A	3,34	25/04/2000	25/04/2008	47 142,30	47 142,30	0,00	0,00	47 142,30	47 142,29	0,00	0,00	0,00	47 142,29	0,00	P	A	N	non	0,01	0,00
1283	1642	VILLETANEUSE Salvador Allende	EUR	3,55	A	4,18	25/07/1975	25/07/2005	62 504,10	62 504,10	0,00	0,00	62 504,10	62 504,10	0,00	0,00	0,00	62 504,10	0,00	P	A	N	non	0,00	0,00
1284	1642	NOISY LE GRAND Victor Jara 2e tr.	EUR	3,80	A	4,08	25/07/1979	25/07/2009	84 608,88	84 608,88	0,00	0,00	84 608,88	84 608,89	0,00	0,00	0,00	84 608,89	0,00	P	A	N	non	(0,01)	0,00
1285	1642	AULNAY SOUS BOIS RPA Les Cèdres	EUR	3,80	A	3,86	25/10/1982	25/10/2016	62 686,89	62 686,89	0,00	0,00	62 686,89	62 686,89	0,00	0,00	0,00	62 686,89	0,00	X	A	N	non	0,00	0,00
1286	1642	BOBIGNY Chemin Vert	EUR	3,80	A	3,95	25/01/1973	25/01/2013	8 384,48	8 384,48	0,00	0,00	8 384,48	8 384,48	0,00	0,00	0,00	8 384,48	0,00	X	A	N	non	0,00	0,00
1287	1642	AULNAY-SOUS-BOIS La Prairie	EUR	3,80	A	3,82	25/01/1978	25/01/2018	4 878,37	4 878,37	0,00	0,00	4 878,37	4 878,37	0,00	0,00	0,00	4 878,37	0,00	X	A	N	non	0,00	0,00
1288	1642	BOBIGNY Arthur Rimbaud	EUR	3,80	A	3,82	26/12/1978	25/01/2018	9 528,07	9 528,07	0,00	0,00	9 528,07	9 528,07	0,00	0,00	0,00	9 528,07	0,00	X	A	D	non	0,00	0,00
1289	1642	AULNAY-SOUS-BOIS La Prairie	EUR	3,32	A	4,01	25/04/1977	25/04/2007	46 954,26	46 954,26	0,00	0,00	46 954,26	46 954,26	0,00	0,00	0,00	46 954,26	0,00	P	A	N	non	0,00	0,00
1290	1642	BOBIGNY Arthur Rimbaud 2ème tr.	EUR	3,80	A	3,50	20/04/1978	25/04/2017	38 112,27	38 112,27	0,00	0,00	38 112,27	38 112,27	0,00	0,00	0,00	38 112,27	0,00	X	A	D	non	0,00	0,00
1291	1642	BOBIGNY Arthur Rimbaud 2ème tr.	EUR	3,80	A	3,34	25/04/2000	25/04/2008	38 342,41	38 342,41	0,00	0,00	38 342,41	38 342,41	0,00	0,00	0,00	38 342,41	0,00	P	A	N	non	0,00	0,00
1292	1642	AULNAY-SOUS-BOIS La Prairie	EUR	3,80	A	3,92	25/07/1975	25/07/2015	20 656,90	20 656,90	0,00	0,00	20 656,90	20 656,90	0,00	0,00	0,00	20 656,90	0,00	X	A	N	non	0,00	0,00
1293	1642	BOBIGNY Arthur Rimbaud	EUR	3,80	A	3,62	11/05/1978	25/07/2017	39 636,74	39 636,74	0,00	0,00	39 636,74	39 636,74	0,00	0,00	0,00	39 636,74	0,00	X	A	D	non	0,00	0,00
1294	1642	BOBIGNY Arthur Rimbaud 1ère tr.	EUR	3,80	A	3,62	25/07/2000	25/07/2008	34 245,54	34 245,54	0,00	0,00	34 245,54	34 245,54	0,00	0,00	0,00	34 245,54	0,00	P	A	N	non	0,00	0,00
1295	1642	SAINT-OUEN Ottino Vaillant	EUR	3,77	A	4,07	25/10/1975	25/10/2005	86 134,06	86 134,06	0,00	0,00	86 134,06	86 134,06	0,00	0,00	0,00	86 134,06	0,00	P	A	N	non	0,00	0,00
1296	1642	SAINT-OUEN Péri Vaillant	EUR	3,80	A	3,91	25/01/1975	25/01/2015	59 272,20	59 272,20	0,00	0,00	59 272,20	59 272,20	0,00	0,00	0,00	59 272,20	0,00	P	A	N	non	0,00	0,00
1297	1642	SAINT OUEN Pasteur	EUR	3,80	A	3,82	25/01/1978	25/01/2018	716,31	716,31	0,00	0,00	716,31	716,31	0,00	0,00	0,00	716,31	0,00	X	A	N	non	0,00	0,00
1298	1642	SAINT OUEN Pasteur	EUR	4,30	A	3,98	25/01/1980	25/01/2009	152 449,24	152 449,24	0,00	0,00	152 449,24	152 449,24	0,00	0,00	0,00	152 449,24	0,00	P	A	N	non	0,00	0,00
1299	1642	SAINT OUEN Pasteur (2ème tranche)	EUR	3,80	A	3,82	25/01/1978	25/01/2018	9 863,45	9 863,45	0,00	0,00	9 863,45	9 863,45	0,00	0,00	0,00	9 863,45	0,00	X	A	D	non	0,00	0,00
1300	1642	SAINT-OUEN Ottino Vaillant	EUR	3,80	A	3,94	25/04/1973	25/04/2013	33 599,81	33 599,81	0,00	0,00	33 599,81	33 599,82	0,00	0,00	0,00	33 599,82	0,00	P	A	N	non	(0,01)	0,00
1301	1642	SAINT-OUEN Péri Vaillant	EUR	3,55	A	3,99	25/04/1978	25/04/2008	76 986,69	76 986,69	0,00	0,00	76 986,69	76 986,69	0,00	0,00	0,00	76 986,69	0,00	P	A	N	non	0,00	0,00
1302	1642	DUGNY Maurice Thorez (2ème tranche)	EUR	3,32	A	4,01	25/04/1977	25/04/2007	37 350,00	37 350,00	0,00	0,00	37 350,00	37 350,00	0,00	0,00	0,00	37 350,00	0,00	P	A	N	non	0,00	0,00
1303	1642	SAINT OUEN Ilot Robespierre 2e tr.	EUR	3,80	A	3,74	25/07/1975	25/07/2020	4 085,49	4 085,49	0,00	0,00	4 085,49	4 085,49	0,00	0,00	0,00	4 085,49	0,00	X	A	N	non	0,00	0,00
1304	1642	DUGNY Maurice Thorez (2ème tranche)	EUR	3,80	A	3,92	25/07/1975	25/07/2015	28 218,04	28 218,04	0,00	0,00	28 218,04	28 218,04	0,00	0,00	0,00	28 218,04	0,00	X	A	N	non	0,00	0,00
1305	1642	SAINT OUEN Robespierre 4	EUR	3,80	A	3,62	01/01/1978	25/07/2017	5 030,80	5 030,80	0,00	0,00	5 030,80	5 030,80	0,00	0,00	0,00	5 030,80	0,00	X	A	D	non	0,00	0,00
1306	1642	SAINT OUEN Robespierre 1ère tranche	EUR	3,80	A	3,85	25/07/1977	25/07/2017	3 262,52	3 262,52	0,00	0,00	3 262,52	3 262,52	0,00	0,00	0,00	3 262,52	0,00	X	A	N	non	0,00	0,00
1307	1642	SAINT OUEN Ilot Robespierre 2e tr.	EUR	4,30	A	3,89	25/06/1979	25/06/2004	250 653,47	250 653,47	0,00	0,00	250 653,47	250 653,47	0,00	0,00	0,00	250 653,47	0,00	P	A	N	non	0,00	0,00
1308	1642	SAINT OUEN Ilot Robespierre 2e tr.	EUR	4,30	A	3,91	25/06/1980	25/06/2005	66 745,07	66 745,07	0,00	0,00	66 745,07	66 745,07	0,00	0,00	0,00	66 745,07	0,00	P	A	N	non	0,00	0,00
1309	1642	LE PRE SAINT-GERVAIS Anatole France	EUR	12,40	X	12,20	25/04/1981	25/04/2000	13 766,15	13 766,15	0,00	0,00	13 766,15	13 766,15	0,00	0,00	0,00	13 766,15	0,00	P	A	N	non	0,00	0,00
1310	1642	LE PRE SAINT-GERVAIS Anatole France	EUR	17,15	X	16,32	25/04/1984	25/04/2003	86 713,00	86 713,00	0,00	0,00	86 713,00	86 713,00	0,00	0,00	0,00	86 713,00	0,00	P	A	N	non	0,00	0,00
1311	1642	BOBIGNY Chemin Vert	EUR	4,75	X	4,91	25/07/1973	25/07/2002	968 645,81	968 645,81	0,00	0,00	968 645,81	968 645,81	0,00	0,00	0,00	968 645,81	0,00	X	A	N	non	0,00	0,00
1312	1642	PIERREFITTE ZAC du Barrage	EUR	17,50	X	16,23	25/01/1984	25/01/2003	28 736,64	28 736,64	0,00	0,00	28 736,64	28 736,64	0,00	0,00	0,00	28 736,64	0,00	P	A	N	non	0,00	0,00
1313	1642	BOBIGNY Chemin Vert	EUR	3,80	A	3,81	25/10/1975	25/10/2002	581 181,39	581 181,39	0,00	0,00	581 181,39	581 181,39	0,00	0,00	0,00	581 181,39	0,00	P	A	N	non	0,00	0,00
1314	1642	BOBIGNY Chemin Vert	EUR	4,75	X	5,07	25/07/1974	25/07/2003	118 437,64	118 437,64	0,00	0,00	118 437,64	118 437,64	0,00	0,00	0,00	118 437,64	0,00	P	A	N	non	0,00	0,00
1315	1642	BOBIGNY Chemin Vert	EUR	7,75	X	7,69	25/10/1974	25/10/1988	115 861,25	115 861,25	0,00	0,00	115 861,25	115 861,25	0,00	0,00	0,00	115 861,25	0,00	P	A	N	non	0,00	0,00
1316	1642	BOBIGNY Chemin Vert	EUR	7,75	X	7,69	25/10/1974	25/10/1988	172 267,39	172 267,39	0,00	0,00	172 267,39	172 267,39	0,00	0,00	0,00	172 267,39	0,00	P	A	N	non	0,00	0,00
1317	1642	DUGNY Maurice Thorez	EUR	3,81	A	3,81	25/07/1973	25/07/2003	115 099,00	115 099,00	0,00	0,00	115 099,00	115 099,00	0,00	0,00	0,00	115 099,00	0,00	P	A	N	non	0,00	0,00
1318	1642	LE BLANC MESNIL Marcel Alizard	EUR	11,10	X	10,93	25/07/1976	25/07/1995	163 288,14	163 288,14	0,00	0,00	163 288,14	163 288,14	0,00	0,00	0,00	163 288,14	0,00	P	A	N	non	0,00	0,00
1319	1642	PAVILLONS-SOUS-BOIS La Poudrette	EUR	3,81	A	3,81	25/04/1972	25/04/2002	211 995,60	211 995,60	0,00	0,00	211 995,60	211 995,60	0,00	0,00	0,00	211 995,60	0,00	P	A	N	non	0,00	0,00
1320	1642	VILLETANEUSE Salvador Allende	EUR	0,00	X	2,34	25/04/1973	25/04/2002	589 413,64	589 413,64	0,00	0,00	589 413,64	363 752,54	225 661,10	0,00	0,00	363 752,54	225 661,10	P	A	A	non	0,00	0,00
1321	1642	SAINT OUEN Ilot Robespierre 2e tr.	EUR	4,30	A	3,80	25/06/1978	25/06/2003	85 118,38	85 118,38	0,00	0,00	85 118,38	85 118,38	0,00	0,00	0,00	85 118,38	0,00	P	A	N	non	0,00	0,00
1322	1642	DUGNY Salvador Allende	EUR	6,80	X	6,71	25/07/1979	25/07/1998	141 655,63	141 655,63	0,00	0,00	141 655,63	141 655,63	0,00	0,00	0,00	141 655,63	0,00	P	A	N	non	0,00	0,00
1323	1642	VILLETANEUSE Salvador Allende	EUR	0,00	X	2,84	25/04/1977	25/04/2002	121 608,58	121 608,58	0,00	0,00	121 608,58	56 536,99	65 071,59	0,00	0,00	56 536,99	65 071,59	P	A	A	non	0,00	0,00
1324	1642	VILLETANEUSE Salvador Allende	EUR	0,00	X	2,36	25/07/1973	25/04/2002	213 398,13	213 398,13	0,00	0,00	213 398,13	131 697,25	81 700,88	0,00	0,00	131 697,25	81 700,88	P	A	A	non	0,00	0,00
1325	1642	VILLETANEUSE Salvador Allende	EUR	3,81	A	3,81	25/07/1973	25/07/2003	151 686,75	151 686,75	0,00	0,00	151 686,75	151 686,75	0,00	0,00	0,00	151 686,75	0,00	P	A	N	non	0,00	0,00
1326	1642	VILLETANEUSE Salvador Allende	EUR	0,00	X	2,56	25/10/1974	25/04/2002	258 507,80	258 507,80	0,00	0,00	258 507,80	143 810,56	114 697,24	0,00	0,00	143 810,56	114 697,24	P	A	A	non	0,00	0,00
1327	1642	VILLETANEUSE Salvador Allende	EUR	0,00	X	2,80	25/01/1977	25/04/2002	212 102,32	212 102,32	0,00	0,00	212 102,32	100 847,93	111 254,39	0,00	0,00	100 847,93	111 254,39	P	A	A	non	0,00	0,00
1328	1642	VILLETANEUSE Salvador Allende	EUR	0,00	X	2,57	25/04/1978	25/04/2002	125 557,01	125 557,01	0,00	0,00	125 557,01	58 702,96	66 854,05	0,00	0,00	58 702,96	66 854,05	P	A	A	non	0,00	0,00
1329	1642	VILLETANEUSE Salvador Allende	EUR	3,94	A	3,94	25/04/1972	25/04/2002	321 194,83	321 194,83	0,00	0,00	321 194,83	321 194,83	0,00	0,00	0,00	321 194,83	0,00	P	A	N	non	0,00	0,00
1330	1642	VILLETANEUSE Salvador Allende	EUR	3,94	A	3,94	25/04/1972	25/04/2002	327 612,94	327 612,94	0,00	0,00	327 612,94	327 612,94	0,00	0,00	0,00	327 612,94	0,00	P	A	N	non	0,00	0,00
1331	1642	VILLETANEUSE Salvador Allende	EUR	3,94	A	3,94	25/04/1972	25/04/2002	211 995,60	211 995,60	0,00	0,00	211 995,60	211 995,60	0,00	0,00	0,00	211 995,60	0,00	P	A	N	non	0,00	0,00
1332	1642	VILLETANEUSE Salvador Allende	EUR	4,18	A	4,18	25/07/1973	25/07/2003	90 707,17	90 707,17	0,00	0,00	90 707,17	90 707,17	0,00	0,00	0,00	90 707,17	0,00	P	A	N	non	0,00	0,00
1333	1642	VILLETANEUSE Salvador Allende	EUR	4,14	A	4,14	25/10/1973	25/10/2003	64 638,38	64 638,38	0,00	0,00	64 638,38	64 638,38	0,00	0,00	0,00	64 638,38	0,00	P	A	N	non	0,00	0,00
1334	1642	VILLETANEUSE Salvador Allende	EUR	4,20	A	4,20	25/07/1974	25/07/2004	860 803,38	860 803,38	0,00	0,00	860 803,38	860 803,38	0,00	0,00	0,00	860 803,38	0,00	P	A	N	non	0,00	0,00
1335	1642	ROMAINVILLE Jean Lemoine	EUR	0,00	X	7,16	01/09/1983	23/06/1989	914 694,10	914 694,10	0,00	0,00	914 694,10	15 656,40	899 037,70	0,00	0,00	15 656,40	899 037,70	X	A	A	non	0,00	0,00
1336	1642	MONTFERMEIL Les Ormes	EUR	3,80	A	3,88	25/07/1976	25/07/2016	14 589,36	14 589,36	0,00	0,00	14 589,36	14 589,21	0,00	0,00	0,00	14 589,21	0,00	X	A	N	non	0,15	0,00
1337	1642	MONTFERMEIL Les Ormes	EUR	11,70	X	11,74	25/10/1979	25/10/1998	20 138,52	20 138,52	0,00	0,00	20 138,52	20 138,52	0,00	0,00	0,00	20 138,52	0,00	P	A	N	non	0,00	0,00
1338	1642	MONTFERMEIL Anatole France	EUR	3,80	A	3,89	25/10/1975	25/10/2015	27 410,29	27 410,29	0,00	0,00	27 410,29	27 410,29	0,00	0,00	0,00	27 410,29	0,00	X	A	N	non	0,00	0,00
1339	1642	MONTFERMEIL Anatole France	EUR	11,65	X	11,65	25/01/1979	25/01/1998	12 073,96	12 073,96	0,00	0,00	12 073,96	12 073,96	0,00	0,00	0,00	12 073,96	0,00	P	A	N	non	0,00	0,00
1340	1642	LE RAINCY Les Rinceaux	EUR	3,80	A	3,92	25/10/1974	25/10/2014	39 057,44	39 057,44	0,00	0,00	39 057,44	39 057,08	0,00	0,00	0,00	39 057,08	0,00	P	A	N	non	0,36	0,00
1341	1642	LE RAINCY Les Rinceaux	EUR	4,14	A	4,14	25/07/1976	25/07/2006	54 119,41	54 119,41	0,00	0,00	54 119,41	54 119,41	0,00	0,00	0,00	54 119,41	0,00	P	A	N	non	0,00	0,00
1342	1642	LE RAINCY Les Rinceaux	EUR	4,30	A	3,99	25/10/1978	25/10/2008	762,42	762,42	0,00	0,00	762,42	762,42	0,00	0,00	0,00	762,42	0,00	P	A	N	non	0,00	0,00
1343	1642	LE RAINCY Les Rinceaux	EUR	11,70	X	11,56	25/10/1978	25/10/1997	15 580,29	15 580,29	0,00	0,00	15 580,29	15 580,29	0,00	0,00	0,00	15 580,29	0,00	P	A	N	non	0,00	0,00
1344	1642	LE RAINCY Les Rinceaux	EUR	10,85	X	10,77	25/01/1980	25/01/1999	34 941,31	34 941,31	0,00	0,00	34 941,31	34 941,31	0,00	0,00	0,00	34 941,31	0,00	P	A	N	non	0,00	0,00
1345	1642	LE BLANC MESNIL Foyer Manouchian	EUR	6,80	X	6,78	25/10/1979	25/10/1998	120 267,03	120 267,03	0,00	0,00	120 267,03	120 267,03	0,00	0,00	0,00	120 267,03	0,00	P	A	N	non	0,00	0,00
1346	1642	LE PRE SAINT-GERVAIS F. Ferrer	EUR	11,65	X	10,99	25/07/1979	25/07/1998	70 858,30	70 858,30	0,00	0,00	70 858,30	70 858,30	0,00	0,00	0,00	70 858,30	0,00	P	A	N	non	0,00	0,00
1347	1642	LE PRE SAINT-GERVAIS F. Ferrer	EUR	12,40	X	11,91	25/04/1983	25/04/2002	4 603,96	4 603,96	0,00	0,00	4 603,96	4 603,96	0,00	0,00	0,00	4 603,96	0,00	P	A	N	non	0,00	0,00
1348	1642	AULNAY SOUS BOIS RPA Les Tamaris	EUR	6,80	X	6,82	25/10/1979	25/10/1998	6 570,55	6 570,55	0,00	0,00	6 570,55	6 570,55	0,00	0,00	0,00	6 570,55	0,00	P	A	N	non	0,00	0,00
1349	1642	STAINS Ilot Carnot	EUR	15,10	X	14,70	25/10/1981	25/10/2000	46 329,26	46 329,26	0,00	0,00	46 329,26	46 329,26	0,00	0,00	0,00	46 329,26	0,00	P	A	N	non	0,00	0,00
1350	1642	STAINS Ilot Carnot	EUR	16,00	X	15,24	25/01/1983	25/01/2002	125 236,87	125 236,87	0,00	0,00	125 236,87	125 236,87	0,00	0,00	0,00	125 236,87	0,00	P	A	N	non	0,00	0,00
1351	1642	SAINT OUEN Pasteur (2ème tranche)	EUR	16,00	X	15,51	25/10/1982	25/10/2001	69 349,06	69 349,06	0,00	0,00	69 349,06	69 349,06	0,00	0,00	0,00	69 349,06	0,00	P	A	N	non	0,00	0,00

Copyright © Salvia Développement

DocuSign Envelope ID: 050AEFB8-07BE-431D-B315-39E8AF91D18C

1352	1642	SAINT OUEN Robespierre 1ère tranche	EUR	11,60	X	11,60	25/10/1979	25/10/1998	45 948,13	45 948,13	0,00	0,00	45 948,13	45 948,13	0,00	0,00	0,00	45 948,13	0,00	P	A	N	non		0,00	0,00	
1353	1642	SAINT OUEN Robespierre 1ère tranche	EUR	10,15	X	10,03	25/07/1980	25/07/1999	27 257,88	27 257,88	0,00	0,00	27 257,88	27 257,88	0,00	0,00	0,00	27 257,88	0,00	P	A	N	non		0,00	0,00	
1354	1642	L'ILE SAINT DENIS Jean Jaurès	EUR	11,40	X	11,40	25/01/1980	25/01/1999	43 646,15	43 646,15	0,00	0,00	43 646,15	43 646,15	0,00	0,00	0,00	43 646,15	0,00	P	A	N	non		0,00	0,00	
1355	1642	SAINT OUEN Ilot Robespierre 2e tr.	EUR	6,80	X	6,80	25/10/1979	25/10/1998	48 006,20	48 006,20	0,00	0,00	48 006,20	48 006,20	0,00	0,00	0,00	48 006,20	0,00	P	A	N	non		0,00	0,00	
1356	1642	SAINT OUEN Ilot Robespierre 2e tr.	EUR	6,80	X	6,80	25/01/1980	25/01/1999	22 105,11	22 105,11	0,00	0,00	22 105,11	22 105,11	0,00	0,00	0,00	22 105,11	0,00	P	A	N	non		0,00	0,00	
1357	1642	SAINT OUEN Ilot Robespierre 2e tr.	EUR	6,80	X	6,80	25/01/1981	25/01/2000	9 604,29	9 604,29	0,00	0,00	9 604,29	9 604,29	0,00	0,00	0,00	9 604,29	0,00	P	A	N	non		0,00	0,00	
1358	1642	SAINT OUEN Robespierre 3	EUR	11,10	X	11,01	25/01/1980	25/01/1999	14 436,92	14 436,92	0,00	0,00	14 436,92	14 436,92	0,00	0,00	0,00	14 436,92	0,00	P	A	N	non		0,00	0,00	
1359	1642	SAINT-OUEN Péri Vaillant	EUR	11,20	X	11,16	25/04/1979	25/04/1998	9 146,94	9 146,94	0,00	0,00	9 146,94	9 146,94	0,00	0,00	0,00	9 146,94	0,00	P	A	N	non		0,00	0,00	
1360	1642	SAINT-OUEN Péri Vaillant	EUR	11,65	X	11,55	25/07/1979	25/07/1998	25 489,48	25 489,48	0,00	0,00	25 489,48	25 489,48	0,00	0,00	0,00	25 489,48	0,00	P	A	N	non		0,00	0,00	
1361	1642	PANTIN Jacques Duclos	EUR	11,70	X	11,74	25/10/1979	25/10/1998	3 811,23	3 811,23	0,00	0,00	3 811,23	3 811,23	0,00	0,00	0,00	3 811,23	0,00	P	A	N	non		0,00	0,00	
1362	1642	AULNAY-SOUS-BOIS La Prairie	EUR	11,10	X	11,06	25/01/1980	25/01/1999	16 281,56	16 281,56	0,00	0,00	16 281,56	16 281,56	0,00	0,00	0,00	16 281,56	0,00	P	A	N	non		0,00	0,00	
1363	1642	AULNAY-SOUS-BOIS La Prairie	EUR	12,40	X	12,25	25/01/1981	25/01/2000	3 125,20	3 125,20	0,00	0,00	3 125,20	3 125,20	0,00	0,00	0,00	3 125,20	0,00	P	A	N	non		0,00	0,00	
1364	1642	EPINAY-SUR-SEINE Ilôt Gendarmerie	EUR	11,60	X	11,55	25/10/1979	25/10/1998	2 713,59	2 713,59	0,00	0,00	2 713,59	2 713,59	0,00	0,00	0,00	2 713,59	0,00	P	A	N	non		0,00	0,00	
1365	1642	EPINAY-SUR-SEINE Ilôt Gendarmerie	EUR	12,40	X	11,81	25/01/1981	25/01/2000	35 276,70	35 276,70	0,00	0,00	35 276,70	35 276,70	0,00	0,00	0,00	35 276,70	0,00	P	A	N	non		0,00	0,00	
1366	1642	LA COURNEUVE Braque	EUR	1,00	X	1,00	25/10/2006	25/10/2013	4 009,47	4 009,47	0,00	0,00	4 009,47	4 009,47	0,00	0,00	0,00	4 009,47	0,00	P	A	N	non		0,00	0,00	
1367	1642	LA COURNEUVE Debussy	EUR	1,00	X	1,00	25/01/2006	25/01/2010	24 811,44	24 811,44	0,00	0,00	24 811,44	24 811,44	0,00	0,00	0,00	24 811,44	0,00	P	A	N	non		0,00	0,00	
1368	1642	LA COURNEUVE Musset	EUR	1,00	X	1,00	25/04/2006	25/04/2013	8 310,56	8 310,56	0,00	0,00	8 310,56	8 310,56	0,00	0,00	0,00	8 310,56	0,00	P	A	N	non		0,00	0,00	
1369	1642	LA COURNEUVE Tour Leclerc	EUR	1,00	X	1,00	25/07/2006	25/07/2011	19 842,11	19 842,11	0,00	0,00	19 842,11	19 842,11	0,00	0,00	0,00	19 842,11	0,00	P	A	N	non		0,00	0,00	
1370	1642	LA COURNEUVE Balzac	EUR	1,00	X	1,00	25/07/2006	25/07/2011	16 201,32	16 201,32	0,00	0,00	16 201,32	16 201,32	0,00	0,00	0,00	16 201,32	0,00	P	A	N	non		0,00	0,00	
1371	1642	LA COURNEUVE Moulin Neuf	EUR	3,55	A	1,82	01/06/2006	01/06/2019	2 887 663,38	2 887 663,38	0,00	0,00	2 887 663,38	2 887 663,38	0,00	0,00	0,00	2 887 663,38	0,00	X	A	N	non		0,00	0,00	
1372	1642	MONTFERMEIL Le Jeu d'Arc	EUR	0,00	X	2,77	25/04/1979	25/04/2003	101 104,20	101 104,20	0,00	0,00	101 104,20	101 104,20	0,00	0,00	0,00	101 104,20	0,00	P	A	N	non		0,00	0,00	
1373	1642	Réaménagement emprunt n° 1371	EUR	2,00	A	3,46	01/03/1982	01/03/2019	236 295,98	236 295,98	0,00	0,00	236 295,98	236 295,99	0,00	0,00	0,00	236 295,99	0,00	P	A	D	non		(0,01)	0,00	
1374	1642	CGLLS 2014 Diverses opérations	EUR	1,00	X	1,00	25/02/2016	25/02/2040	10 000 000,00	10 303 010,00	0,00	0,00	10 303 010,00	1 275 730,58	0,00	433 776,61	0,00	1 709 507,19	0,00	P	A	N	non		8 593 502,81	371 180,23	
1375	1642	ROMAINVILLE Amitié CN	EUR	0,00	F	0,00	01/01/1995	01/01/1995	3 523,10	3 523,10	0,00	0,00	3 523,10	3 523,10	0,00	0,00	0,00	3 523,10	0,00	F	A	N	non	1A	0,00	0,00	
1376	1642	ROMAINVILLE Gagarine CN	EUR	0,00	F	0,00	01/01/1995	01/01/1995	1 591 811,66	1 591 811,66	0,00	0,00	1 591 811,66	1 591 811,66	0,00	0,00	0,00	1 591 811,66	0,00	F	A	N	non	1A	0,00	0,00	
1377	1642	ROMAINVILLE Gagarine CN	EUR	0,00	F	0,00	01/01/1995	01/01/1995	873 639,58	873 639,58	0,00	0,00	873 639,58	873 639,58	0,00	0,00	0,00	873 639,58	0,00	F	A	N	non	1A	0,00	0,00	
1378	1642	ROMAINVILLE Gagarine CN	EUR	0,00	F	0,00	01/01/1995	01/01/1995	130 542,09	130 542,09	0,00	0,00	130 542,09	130 542,09	0,00	0,00	0,00	130 542,09	0,00	F	A	N	non	1A	0,00	0,00	
1379	1642	ROMAINVILLE Gagarine CN	EUR	0,00	F	0,00	01/01/1995	01/01/1995	102 232,31	102 232,31	0,00	0,00	102 232,31	102 232,31	0,00	0,00	0,00	102 232,31	0,00	F	A	N	non	1A	0,00	0,00	
1380	1642	ROMAINVILLE Gagarine CN	EUR	0,00	F	0,00	01/01/1995	01/01/1995	22 623,43	22 623,43	0,00	0,00	22 623,43	22 623,43	0,00	0,00	0,00	22 623,43	0,00	F	A	N	non	1A	0,00	0,00	
1381	1642	ROMAINVILLE De Gaulle CN	EUR	0,00	F	0,00	01/01/1995	01/01/1995	265 641,27	265 641,27	0,00	0,00	265 641,27	265 641,27	0,00	0,00	0,00	265 641,27	0,00	F	A	N	non	1A	0,00	0,00	
1382	1642	ROMAINVILLE De Gaulle CN	EUR	0,00	F	0,00	01/01/1995	01/01/1995	997 419,46	997 419,46	0,00	0,00	997 419,46	997 419,46	0,00	0,00	0,00	997 419,46	0,00	F	A	N	non	1A	0,00	0,00	
1383	1642	ROMAINVILLE De Gaulle CN	EUR	0,00	F	0,00	01/01/1995	01/01/1995	99 518,72	99 518,72	0,00	0,00	99 518,72	99 518,72	0,00	0,00	0,00	99 518,72	0,00	F	A	N	non	1A	0,00	0,00	
1384	1642	ROMAINVILLE De Gaulle CN	EUR	0,00	F	0,00	01/01/1995	01/01/1995	146 884,63	146 884,63	0,00	0,00	146 884,63	146 884,63	0,00	0,00	0,00	146 884,63	0,00	F	A	N	non	1A	0,00	0,00	
1385	1642	ROMAINVILLE Duclos CN	EUR	0,00	F	0,00	01/01/1995	01/01/1995	1 980 263,66	1 980 263,66	0,00	0,00	1 980 263,66	1 980 263,66	0,00	0,00	0,00	1 980 263,66	0,00	F	A	N	non	1A	0,00	0,00	
1386	1642	ROMAINVILLE Duclos CN	EUR	0,00	F	0,00	01/01/1995	01/01/1995	1 961 348,08	1 961 348,08	0,00	0,00	1 961 348,08	1 961 348,08	0,00	0,00	0,00	1 961 348,08	0,00	F	A	N	non	1A	0,00	0,00	
1387	1642	ROMAINVILLE Duclos CN	EUR	0,00	F	0,00	01/01/1995	01/01/1995	64 668,87	64 668,87	0,00	0,00	64 668,87	64 668,87	0,00	0,00	0,00	64 668,87	0,00	F	A	N	non	1A	0,00	0,00	
1388	1642	ROMAINVILLE Duclos CN	EUR	0,00	F	0,00	01/01/1995	01/01/1995	80 340,63	80 340,63	0,00	0,00	80 340,63	80 340,63	0,00	0,00	0,00	80 340,63	0,00	F	A	N	non	1A	0,00	0,00	
1389	1642	ROMAINVILLE Duclos CN	EUR	0,00	F	0,00	01/01/1995	01/01/1995	1 810 484,53	1 810 484,53	0,00	0,00	1 810 484,53	1 810 484,53	0,00	0,00	0,00	1 810 484,53	0,00	F	A	N	non	1A	0,00	0,00	
1390	1642	ROMAINVILLE Duclos CN	EUR	0,00	F	0,00	01/01/1995	01/01/1995	39 530,03	39 530,03	0,00	0,00	39 530,03	39 530,03	0,00	0,00	0,00	39 530,03	0,00	F	A	N	non	1A	0,00	0,00	
1391	1642	ROMAINVILLE Gagarine CN	EUR	0,00	F	0,00	01/01/1995	01/01/1995	2 139 530,49	2 139 530,49	0,00	0,00	2 139 530,49	2 139 530,49	0,00	0,00	0,00	2 139 530,49	0,00	F	A	N	non	1A	0,00	0,00	
1392	1642	ROMAINVILLE De Gaulle CN	EUR	0,00	F	0,00	01/01/1995	01/01/1995	45 551,77	45 551,77	0,00	0,00	45 551,77	45 551,77	0,00	0,00	0,00	45 551,77	0,00	F	A	N	non	1A	0,00	0,00	
1393	1642	ROMAINVILLE De Gaulle CN	EUR	0,00	F	0,00	01/01/1995	01/01/1995	75 919,61	75 919,61	0,00	0,00	75 919,61	75 919,61	0,00	0,00	0,00	75 919,61	0,00	F	A	N	non	1A	0,00	0,00	
1394	1642	ROMAINVILLE Cachin 333 Logts	EUR	0,00	F	0,00	01/01/1995	01/01/1995	197 127,25	197 127,25	0,00	0,00	197 127,25	197 127,25	0,00	0,00	0,00	197 127,25	0,00	F	A	N	non	1A	0,00	0,00	
1395	1642	ROMAINVILLE Duclos CN	EUR	0,00	F	0,00	01/01/1995	01/01/1995	94 975,74	94 975,74	0,00	0,00	94 975,74	94 975,74	0,00	0,00	0,00	94 975,74	0,00	F	A	N	non	1A	0,00	0,00	
1396	1642	ROMAINVILLE Duclos CN	EUR	0,00	F	0,00	01/01/1995	01/01/1995	220 441,28	220 441,28	0,00	0,00	220 441,28	220 441,28	0,00	0,00	0,00	220 441,28	0,00	F	A	N	non	1A	0,00	0,00	
1397	1642	ROMAINVILLE Duclos CN	EUR	0,00	F	0,00	01/01/1995	01/01/1995	29 880,01	29 880,01	0,00	0,00	29 880,01	29 880,01	0,00	0,00	0,00	29 880,01	0,00	F	A	N	non	1A	0,00	0,00	
1398	1642	ROMAINVILLE Langevin CN	EUR	0,00	F	0,00	01/01/1995	01/01/1995	45 734,71	45 734,71	0,00	0,00	45 734,71	45 734,71	0,00	0,00	0,00	45 734,71	0,00	F	A	N	non	1A	0,00	0,00	
1399	1642	ROMAINVILLE Langevin CN	EUR	0,00	F	0,00	01/01/1995	01/01/1995	15 580,29	15 580,29	0,00	0,00	15 580,29	15 580,29	0,00	0,00	0,00	15 580,29	0,00	F	A	N	non	1A	0,00	0,00	
1400	1642	ROMAINVILLE Amitié	EUR	0,00	F	0,00	01/01/1995	01/01/1995	10 412,27	10 412,27	0,00	0,00	10 412,27	10 412,27	0,00	0,00	0,00	10 412,27	0,00	F	A	N	non	1A	0,00	0,00	
1401	1642	ROMAINVILLE Langevin CN	EUR	0,00	F	0,00	01/01/1995	01/01/1995	4 390,53	4 390,53	0,00	0,00	4 390,53	4 390,53	0,00	0,00	0,00	4 390,53	0,00	F	A	N	non	1A	0,00	0,00	
1402	1642	ROMAINVILLE Cachin Maison des Jeunes	EUR	0,00	F	0,00	01/01/1995	01/01/1995	22 714,90	22 714,90	0,00	0,00	22 714,90	22 714,90	0,00	0,00	0,00	22 714,90	0,00	F	A	N	non	1A	0,00	0,00	
1403	1642	ROMAINVILLE Renardière	EUR	0,00	F	0,00	01/01/1995	01/01/1995	288 003,02	288 003,02	0,00	0,00	288 003,02	288 003,02	0,00	0,00	0,00	288 003,02	0,00	F	A	N	non	1A	0,00	0,00	
1404	1642	ROMAINVILLE Renardière	EUR	0,00	F	0,00	01/01/1995	01/01/1995	23 992,42	23 992,42	0,00	0,00	23 992,42	23 992,42	0,00	0,00	0,00	23 992,42	0,00	F	A	N	non	1A	0,00	0,00	
1405	1642	ROMAINVILLE Diverses Cités RH	EUR	0,00	F	0,00	01/01/1995	01/01/1995	229 345,83	229 345,83	0,00	0,00	229 345,83	229 345,83	0,00	0,00	0,00	229 345,83	0,00	F	A	N	non	1A	0,00	0,00	
1406	1642	SAINT OUEN Ilot Robespierre 2e tr.	EUR	1,65	A	1,51	25/04/1977	25/04/2022	32 532,64	32 532,64	0,00	0,00	32 532,64	30 904,13	0,00	1 628,50	0,00	32 532,63	0,00	X	A	D	non	1A	0,01	0,00	
1407	1648	VILLETANEUSE Victor Hugo/LE BLANC-MESNIL	EUR	8,75	X	8,75	30/06/1974	30/06/1980	503 081,76	503 081,76	0,00	0,00	503 081,76	503 081,76	0,00	0,00	0,00	503 081,76	0,00	X	A	N	non		0,00	0,00	
1408	1648	DUGNY Larivière	EUR	9,25	X	9,16	25/02/1980	25/02/1999	10 823,88	10 823,88	0,00	0,00	10 823,88	10 823,88	0,00	0,00	0,00	10 823,88	0,00	P	A	N	non		0,00	0,00	
1409	1648	DUGNY Maurice Thorez	EUR	9,25	X	9,25	25/02/1977	25/02/1991	48 021,44	48 021,44	0,00	0,00	48 021,44	48 021,44	0,00	0,00	0,00	48 021,44	0,00	P	A	N	non		0,00	0,00	
1410	1648	VILLETANEUSE Victor Hugo/LE BLANC-MESNIL	EUR	8,25	X	8,25	30/06/1974	30/06/1978	503 081,76	503 081,76	0,00	0,00	503 081,76	503 081,76	0,00	0,00	0,00	503 081,76	0,00	X	A	N	non		0,00	0,00	
1411	1648	LE RAINCY Les Rinceaux	EUR	10,25	X	10,25	25/08/1980	25/08/1999	304 898,03	304 898,03	0,00	0,00	304 898,03	304 898,03	0,00	0,00	0,00	304 898,03	0,00	P	A	N	non		0,00	0,00	
1412	1648	STAINS Le Clos Saint-Lazare Tranche 1	EUR	5,75	A	7,29	25/11/1986	25/11/2000	404 752,14	404 752,14	0,00	0,00	404 752,14	404 752,14	0,00	0,00	0,00	404 752,14	0,00	P	A	N	non		0,00	0,00	
1413	1648	DUGNY Paul Langevin	EUR	9,25	X	9,23	25/08/1977	25/08/1996	105 189,82	105 189,82	0,00	0,00	105 189,82	105 189,82	0,00	0,00	0,00	105 189,82	0,00	P	A	N	non		0,00	0,00	
1414	1648	STAINS La Prêtresse	EUR	11,75	X	11,75	25/08/1983	25/08/1997	92 536,55	92 536,55	0,00	0,00	92 536,55	92 536,55	0,00	0,00	0,00	92 536,55	0,00	P	A	N	non		0,00	0,00	
1415	1648	DUGNY L'Eguiller	EUR	3,70	X	3,70	30/04/2004	30/04/2015	440 000,00	440 000,00	0,00	0,00	440 000,00	440 000,00	0,00	0,00	0,00	440 000,00	0,00	X	A	N	non		0,00	0,00	
1416	1648	BOBIGNY Georges Dimitrov	EUR	12,75	X	12,75	25/06/1986	25/06/2000	41 161,23	41 161,23	0,00	0,00	41 161,23	41 161,23	0,00	0,00	0,00	41 161,23	0,00	P	A	N	non		0,00	0,00	
1417	1648	ROSNY-SOUS-BOIS Paul Cavaré	EUR	3,70	X	3,79	30/04/2004	30/04/2015	210 000,00	210 000,00	0,00	0,00	210 000,00	210 000,00	0,00	0,00	0,00	210 000,00	0,00	X	A	N	non		0,00	0,00	
1418	1648	DUGNY Maurice Thorez CA Réhab	EUR	3,15	A	2,47	24/07/2008	24/07/2022	110 637,00	110 637,00	0,00	0,00	110 637,00	101 412,74	0,00	9 224,26	0,00	110 637,00	0,00	X	A	N	non		0,00	0,00	
1419	1648	VILLETANEUSE Salvador Allende	EUR	3,15	A	2,47	24/07/2008	24/07/2022	258 856,00	258 856,00	0,00	0,00	258 856,00	237 274,15	0,00	21 581,85	0,00	258 856,00	0,00	X	A	N	non		0,00	0,00	
1420	1648	LE PRE SAINT-GERVAIS Henri Sellier	EUR	3,15	A	2,47	24/07/2008	24/07/2022	605 626,00	605 626,00	0,00	0,00	605 626,00	555 132,52	0,00	50 493,48	0,00	605 626,00	0,00	X	A	N	non		0,00	0,00	
1421	1648	PANTIN Pont de Pierre RH DEXIA	EUR	1,00	X	1,00	01/08/2010	01/05/2025	500 000,00	500 000,00	0,00	0,00	500 000,00	376 546,65	0,00	34 833,23	0,00	411 379,88	0,00	P	T	N	non		88 620,12	5 744,50	
1422	1648	PANTIN Pont de Pierre RH DEXIA	EUR	0,42	X	0,25	01/10/2010	01/07/2030	1 000 000,00	1 000 000,00	0,00	0,00	1 000 000,00	562 500,00	0,00	50 000,00	0,00	612 500,00	0,00	C	T	N	non		387 500,00	12 361,11	
1423	1648	OD93 - TX SIEGE ET DELEGATIONS	EUR	12,75	X	12,75	25/11/1984	25/11/1998	743 798,75	743 798,75	0,00	0,00	743 798,75	743 798,75	0,00	0,00	0,00	743 798,75	0,00	P	A	N	non		0,00	0,00	
1424	1648	PANTIN Pont de Pierre RS DEXIA	EUR	1,85	X	1,64	01/05/2011	01/02/2026	270 000,00	270 000,00	0,00	0,00	270 000,00	185 769,06	0,00	19 228,81	0,00	204 997,87	0,00	P	T	N	non		65 002,13	3 187,91	
1425	1648	PANTIN Pont de Pierre RH	EUR	5,81	X	5,82	25/08/1989	25/08/2003	1 773 286,97	1 773 286,97	0,00	0,00	1 773 286,97	1 773 286,97	0,00	0,00	0,00	1 773 286,97	0,00	P	A	N	non		0,00	0,00	
1426	1648	Aménagement Atelier Dugny	EUR	10,25	X	10,25	25/11/1980	25/11/1999	74 700,01	74 700,01	0,00	0,00	74 700,01	74 700,01	0,00	0,00	0,00	74 700,01	0,00	P	A	N	non		0,00	0,00	
1427	1648	BOBIGNY Nouveau Siège	EUR	3,95	X	4,01	05/08/2014	05/05/2039	10 000 000,00	10 000 000,00	0,00	0,00	10 000 000,00	2 051 120,06	0,00	322 059,31	0,00	2 373 179,37	0,00	P	T	N	non		7 626 820,63	50 424,19	
1428	1648	MONTFERMEIL Les Jardins de l'Hôtel de Ville	EUR	5,50	X	5,51	30/01/2017	30/01/2023	925 136,13	925 136,13	0,00	0,00	925 136,13	624 571,81	0,00	146 260,00	0,00	770 831,81	0,00	P	A	N	non		154 304,32	141 445,63	
1429	1648	MONTFERMEIL Hardy/CLICHY S/B Gag-Aqu-Co	EUR	2,71	X	2,75	15/03/2017	15/03/2040	645 650,70	645 650,70	0,00	0,00	645 650,70	106 838,76	0,00	23 154,27	0,00	129 993,03	0,00	P	T	N	non		515 657,67	981,16	
1430	1648	PAVILLONS SOUS BOIS BARRE ET ALBRECHT	EUR	2,05	X	2,05	04/07/2017	15/07/2047	2 976 133,00	2 976 133,00	0,00	0,00	2 976 133,00	396 817,72	0,00	99 204,43	0,00	496 022,15	0,00	C	A	N	non		2 480 110,85	45 468,70	
1431	1648	CLICHY S/BOIS Le Vieux Moulin EPINAY Orgem	EUR	1,28	F	2,51	17/03/2017	17/12/2038	275 385,61	275 385,61	0,00	0,00	275 385,61	53 004,26	0,00	11 210,36	0,00	64 214,62	0,00	P	T	N	non	1A	211 170,99	409,59	
1432	1648	DIVERSES COMMUNES OPIEVOY	EUR	1,93	V	2,00	05/01/2017	05/01/2037	1 189 216,91	1 189 216,91	0,00	0,00	1 189 216,91	211 476,95	0,00	49 162,51	0,00	260 639,46	0,00	P	T	N	non	1A	928 577,45	11 857,72	
1433	1648	DIVERSES COMMUNES OPIEVOY	EUR	1,61	V	2,64	05/02/2017	05/02/2038	1 275 626,91	1 275 626,91	0,00	0,00	1 275 626,91	250 994,14	0,00	53 446,57	0,00	304 440,71	0,00	P	T	N	non	1A	971 186,20	8 273,41	
1434	1648	LE BL. MESNIL Pasteur 1 -G. Moquet LIV GARGA	EUR	1,68	F	1,71	05/02/2017	05/02/2043	71 258,20	71 258,20	0,00	0,00	71 258,20	10 646,36	0,00	2 271,05	0,00	12 917,41	0,00	P	T	N	non	1A	58 340,79	351,68	
1435	1648	LE BL. MESNIL - PRE ST G. - EPINAY S/S	EUR	3,38	F	3,12	30/04/2017	30/01/2036	530 604,10	530 604,10	0,00	0,00	530 604,10	132 650,97	0,00	27 926,52	0,00	160 577,49	0,00	C	T	N	non	1A	370 026,61	4 654,42	
1436	1648	MONTFERMEIL Jardins H.Ville NEUILLY S/M Me	EUR	3,41	F	3,22	30/04/2017	30/01/2041	390 884,91	390 884,91	0,00	0,00	390 884,91	54 339,26	0,00	12 599,90	0,00	66 939,16	0,00	P	T	N	non	1A	323 945,75	2 144,93	
1437	1648	VILLEPINTE - La Pensée Verte	EUR	1,82	A	2,08	30/03/2017	30/03/2062	335 815,64	335 815,64	0,00	0,00	335 815,64	36 501,70	0,00	7 300,34	0,00	43 802,04	0,00	C	A	N	non	1A	292 013,60	5 475,26	
1438	1648	VILLEPINTE - La Penséee Verte	EUR	1,82	A	2,09	30/03/2017	30/03/2052	582 851,35	582 851,35	0,00	0,00	582 851,35	80 951,58	0,00	16 190,32	0,00	97 141,90	0,00	C	A	N	non	1A	485 709,45	12 142,73	
1439	1648	NEUILLY S/M-LBM Divers groupes	EUR	1,10	V	1,17	15/01/2017	15/01/2039	56 104,26	56 104,26	0,00	0,00	56 104,26	11 194,53	0,00	2 330,16	0,00	13 524,69	0,00	X	T	N	non	1A	42 579,57	489,52	
1440	1648	DIVERSES COMMUNES Divers groupes	EUR	1,13	V	1,19	15/01/2017	15/01/2040	654 949,53	654 949,53	0,00	0,00	654 949,53	84 245,56	0,00	19 554,21	0,00	103 799,77	0,00	P	T	N	non	1A	551 149,76	4 203,62	
1441	1648	NOISY LE SEC Pierre Feuillère CN Foncier	EUR	1,86	F	2,06	30/12/2017	30/12/2067	219 905,00	219 905,00	0,00	0,00	219 905,00	11 119,41	0,00	2 910,31	0,00	14 029,72	0,00	C	A	N	non	1A	205 875,28	0,00	
1442	1648	NOISY LE SEC Pierre Feuillère CN	EUR	1,86	F	2,76	30/12/2017	30/12/2057	1 806 000,00	1 806 000,00	0,00	0,00	1 806 000,00	126 753,72	0,00	33 175,52	0,00	159 929,24	0,00	C	A	N	non	1A	1 646 070,76	0,00	
1443	1648	ROMAINVILLE Gagarine CN	EUR	0,00	F	0,00	01/01/1995	01/01/1995	200 470,46	200 470,46	0,00	0,00	200 470,46	200 470,46	0,00	0,00	0,00	200 470,46	0,00	F	A	N	non	1A	0,00	0,00	
1444	1648	ROMAINVILLE De Gaulle CN	EUR	0,00	F	0,00	01/01/1995	01/01/1995	78 968,59	78 968,59	0,00	0,00	78 968,59	78 968,59	0,00	0,00	0,00	78 968,59	0,00	F	A	N	non	1A	0,00	0,00	
1445	1648	ROMAINVILLE Cachin	EUR	0,00	F	0,00	01/01/1995	01/01/1995	381 122,54	381 122,54	0,00	0,00	381 122,54	381 122,54	0,00	0,00	0,00	381 122,54	0,00	F	A	N	non	1A	0,00	0,00	
1446	1648	ROMAINVILLE Cachin	EUR	0,00	F	0,00	01/01/1995	01/01/1995	290 567,83	290 567,83	0,00	0,00	290 567,83	290 567,83	0,00	0,00	0,00	290 567,83	0,00	F	A	N	non	1A	0,00	0,00	
1447	1648	ROMAINVILLE Cachin	EUR	0,00	F	0,00	01/01/1995	01/01/1995	701 265,48	701 265,48	0,00	0,00	701 265,48	701 265,48	0,00	0,00	0,00	701 265,48	0,00	F	A	N	non	1A	0,00	0,00	
1448	1648	ROMAINVILLE Diverses Cités RH	EUR	0,00	F	0,00	01/01/1995	01/01/1995	230 198,02	230 198,02	0,00	0,00	230 198,02	230 198,02	0,00	0,00	0,00	230 198,02	0,00	F	A	N	non	1A	0,00	0,00	
1449	1648	ROMAINVILLE Diverses Cités RH	EUR	0,00	F	0,00	01/01/1995	01/01/1995	189 341,68	189 341,68	0,00	0,00	189 341,68	189 341,68	0,00	0,00	0,00	189 341,68	0,00	F	A	N	non	1A	0,00	0,00	
1450	1648	ROMAINVILLE Diverses Cités RH	EUR	0,00	F	0,00	01/01/1995	01/01/1995	117 385,74	117 385,74	0,00	0,00	117 385,74	117 385,74	0,00	0,00	0,00	117 385,74	0,00	F	A	N	non	1A	0,00	0,00	
1451	1648	ROMAINVILLE Diverses Cités RH	EUR	0,00	F	0,00	01/01/1995	01/01/1995	518 326,66	518 326,66	0,00	0,00	518 326,66	518 326,66	0,00	0,00	0,00	518 326,66	0,00	F	A	N	non	1A	0,00	0,00	
1452	1648	ROMAINVILLE Gagarine RH	EUR	0,00	F	0,00	01/01/1995	01/01/1995	358 255,19	358 255,19	0,00	0,00	358 255,19	358 255,19	0,00	0,00	0,00	358 255,19	0,00	F	A	N	non	1A	0,00	0,00	
1453	1648	ROMAINVILLE Diverses Cités RH	EUR	0,00	F	0,00	01/01/1995	01/01/1995	191 628,41	191 628,41	0,00	0,00	191 628,41	191 628,41	0,00	0,00	0,00	191 628,41	0,00	F	A	N	non	1A	0,00	0,00	
1454	1648	ROMAINVILLE Informatisation	EUR	0,00	F	0,00	01/01/1995	01/01/1995	205 806,17	205 806,17	0,00	0,00	205 806,17	205 806,17	0,00	0,00	0,00	205 806,17	0,00	F	A	N	non	1A	0,00	0,00	
1455	1648	DIVERSES COMMUNES Divers groupes	EUR	0,57	F	0,57	02/01/2020	15/12/2034	4 680 000,00	4 680 000,00	0,00	0,00	4 680 000,00	312 000,00	0,00	624 000,00	0,00	936 000,00	0,00	C	A	N	non	1A	3 744 000,00	13 000,00	
1456	1648	DIVERSES OPERATIONS	EUR	0,59	F	0,59	15/02/2021	15/11/2035	5 487 000,00	5 487 000,00	0,00	0,00	5 487 000,00	365 800,00	0,00	365 800,00	0,00	731 600,00	0,00	C	T	N	non	1A	4 755 400,00	45 725,00	
1457	1648	Diverses cités-Remplacement composants 2020-2	EUR	1,40	F	1,41	30/08/2022	30/05/2037	5 112 850,00	0,00	5 112 850,00	0,00	5 112 850,00	0,00	0,00	153 724,75	0,00	153 724,75	0,00	P	T	N	non	1A	4 959 125,25	26 340,73	
1458	1648	Rachat patrimoine SEMISO ILE SAINT DENIS	EUR	1,52	F	1,53	30/08/2022	30/05/2052	8 563 000,00	0,00	8 563 000,00	0,00	8 563 000,00	0,00	0,00	113 122,63	0,00	113 122,63	0,00	P	T	N	non	1A	8 449 877,37	19 392,25	
1459	1648	Acquisition 950 logts patrimoine SEMISO	EUR	1,95	F	1,96	15/10/2022	15/07/2052	8 563 000,00	0,00	8 563 000,00	0,00	8 563 000,00	0,00	0,00	71 358,33	0,00	71 358,33	0,00	C	T	N	non	1A	8 491 641,67	59 465,27	
1460	1648	Financement investissements structure 2021/2022	EUR	1,40	F	1,41	30/08/2022	30/05/2037	8 000 000,00	0,00	8 000 000,00	0,00	8 000 000,00	0,00	0,00	240 530,83	0,00	240 530,83	0,00	P	T	N	non	1A	7 759 469,17	41 214,95	
1461	1648	Financement investissements structure 2021/2022	EUR	1,70	F	1,71	05/07/2022	05/07/2037	8 000 000,00	0,00	8 000 000,00	0,00	8 000 000,00	0,00	0,00	117 336,66	0,00	117 336,66	0,00	P	T	N	non	1A	7 882 663,34	111 288,93	
1462	1673	STAINS André Lurçat	EUR	0,00	X	0,00	07/08/1999	08/07/2016	268 347,62	268 347,62	0,00	0,00	268 347,62	268 347,62	0,00	0,00	0,00	268 347,62	0,00	P	A	N	non		0,00	0,00	
1463	1673	MONTFERMEIL Les Bosquets B5	EUR	0,00	X	0,00	18/06/2005	05/06/2022	334 710,00	334 710,00	0,00	0,00	334 710,00	316 115,00	0,00	18 595,00	0,00	334 710,00	0,00	P	A	N	non		0,00	0,00	
1464	1673	PIERREFITTE Alcide d'Orbigny	EUR	0,00	X	0,00	22/11/1996	22/11/2013	33 057,80	33 057,80	0,00	0,00	33 057,80	33 057,80	0,00	0,00	0,00	33 057,80	0,00	P	A	N	non		0,00	0,00	
1465	1673	NEUILLY SUR MARNE Les Fauvettes	EUR	0,00	X	0,00	31/05/1983	31/05/1992	84 694,58	84 694,58	0,00	0,00	84 694,58	84 694,58	0,00	0,00	0,00	84 694,58	0,00	P	A	N	non		0,00	0,00	
1466	1673	NEUILLY SUR MARNE Les Fauvettes	EUR	0,00	X	0,00	27/02/1998	27/02/2015	407 763,47	407 763,47	0,00	0,00	407 763,47	407 763,47	0,00	0,00	0,00	407 763,47	0,00	P	A	N	non		0,00	0,00	
1467	1673	ROSNY SOUS BOIS Le Pré Gentil	EUR	0,00	X	0,00	09/04/2000	29/04/2017	268 640,46	268 640,46	0,00	0,00	268 640,46	268 640,46	0,00	0,00	0,00	268 640,46	0,00	P	A	N	non		0,00	0,00	
1468	1673	LE BLANC MESNIL Foyer Manouchian	EUR	0,00	X	0,00	31/12/1979	31/12/1987	1 917,81	1 917,81	0,00	0,00	1 917,81	1 917,81	0,00	0,00	0,00	1 917,81	0,00	P	A	N	non		0,00	0,00	
1469	1673	SAINT-OUEN Ottino Vaillant	EUR	0,00	X	0,00	23/08/1975	23/08/1979	53 357,16	53 357,16	0,00	0,00	53 357,16	53 357,16	0,00	0,00	0,00	53 357,16	0,00	F	A	N	non		0,00	0,00	
1470	1673	STAINS Le Clos Saint-Lazare Tranche 2	EUR	0,00	X	0,00	23/02/1988	23/02/2007	457 347,08	457 347,08	0,00	0,00	457 347,08	457 347,08	0,00	0,00	0,00	457 347,08	0,00	P	A	N	non		0,00	0,00	
1471	1673	STAINS Le Clos Saint-Lazare Tranche 1	EUR	0,00	X	0,00	20/06/1987	20/06/2006	304 898,02	304 898,02	0,00	0,00	304 898,02	304 898,02	0,00	0,00	0,00	304 898,02	0,00	P	A	N	non		0,00	0,00	
1472	1673	STAINS Le Clos Saint-Lazare Tranche 3	EUR	0,00	X	0,00	18/11/1988	18/11/2007	381 122,56	381 122,56	0,00	0,00	381 122,56	381 122,56	0,00	0,00	0,00	381 122,56	0,00	P	A	N	non		0,00	0,00	
1473	1673	STAINS Le Clos Saint-Lazare Tranche 4	EUR	0,00	X	0,00	11/09/1992	11/09/2009	475 402,78	475 402,78	0,00	0,00	475 402,78	475 402,78	0,00	0,00	0,00	475 402,78	0,00	P	A	N	non		0,00	0,00	
1474	1673	PANTIN /LES LILAS Les Auteurs	EUR	0,00	X	0,00	01/07/2001	08/07/2018	140 497,78	140 497,78	0,00	0,00	140 497,78	140 497,78	0,00	0,00	0,00	140 497,78	0,00	P	A	N	non		0,00	0,00	
1475	1673	STAINS Le Clos Saint-Lazare	EUR	0,00	X	0,00	01/04/1983	01/04/1985	140 722,64	140 722,64	0,00	0,00	140 722,64	140 722,64	0,00	0,00	0,00	140 722,64	0,00	P	A	N	non		0,00	0,00	

DocuSign Envelope ID: 050AEFB8-07BE-431D-B315-39E8AF91D18C

1476	1673	STAINS Le Clos Saint-Lazare Tranche 5	EUR	0,00	X	0,00	03/09/1994	03/09/2011	151 356,59	151 356,59	0,00	0,00	151 356,59	151 356,59	0,00	0,00	0,00	151 356,59	0,00	P	A	N	non		0,00	0,00
1477	1673	STAINS Le Clos Saint-Lazare Tranche 6	EUR	0,00	X	0,00	06/04/1995	06/04/2012	309 258,04	309 258,04	0,00	0,00	309 258,04	309 258,04	0,00	0,00	0,00	309 258,04	0,00	P	A	N	non		0,00	0,00
1478	1673	PANTIN Les Pommiers	EUR	0,00	X	0,00	26/06/2001	05/06/2018	164 784,58	164 784,58	0,00	0,00	164 784,58	164 784,58	0,00	0,00	0,00	164 784,58	0,00	P	A	N	non		0,00	0,00
1479	1673	MONTFERMEIL Boulevard Hardy	EUR	0,00	X	0,00	31/08/1979	31/08/1996	146 351,06	146 351,06	0,00	0,00	146 351,06	146 351,06	0,00	0,00	0,00	146 351,06	0,00	P	A	N	non		0,00	0,00
1480	1673	LES LILAS Quartier des Sentes	EUR	0,00	X	0,00	30/04/1983	30/04/1990	25 475,76	25 475,76	0,00	0,00	25 475,76	25 475,76	0,00	0,00	0,00	25 475,76	0,00	P	A	N	non		0,00	0,00
1481	1673	LES LILAS Quartier des Sentes	EUR	0,00	X	0,00	30/04/1983	30/04/1990	110 036,18	110 036,18	0,00	0,00	110 036,18	110 036,18	0,00	0,00	0,00	110 036,18	0,00	P	A	N	non		0,00	0,00
1482	1673	DUGNY L'Eguiller	EUR	0,00	X	0,00	26/11/2002	22/12/2019	91 286,47	91 286,47	0,00	0,00	91 286,47	91 286,47	0,00	0,00	0,00	91 286,47	0,00	P	A	N	non		0,00	0,00
1483	1673	BOBIGNY Abreuvoir	EUR	0,00	X	0,00	31/07/1993	31/07/2010	576 940,22	576 940,22	0,00	0,00	576 940,22	576 940,22	0,00	0,00	0,00	576 940,22	0,00	P	A	N	non		0,00	0,00
1484	1673	BOBIGNY Abreuvoir	EUR	0,00	X	0,00	30/04/1995	30/04/2012	448 081,81	448 081,81	0,00	0,00	448 081,81	448 081,81	0,00	0,00	0,00	448 081,81	0,00	P	A	N	non		0,00	0,00
1485	1673	BOBIGNY Abreuvoir	EUR	0,00	X	0,00	23/06/1996	23/06/2013	530 894,72	530 894,72	0,00	0,00	530 894,72	530 894,72	0,00	0,00	0,00	530 894,72	0,00	P	A	N	non		0,00	0,00
1486	1673	NOISY-LE-GRAND Garcia Lorca	EUR	0,00	X	0,00	19/07/1977	19/07/1994	99 091,86	99 091,86	0,00	0,00	99 091,86	99 091,86	0,00	0,00	0,00	99 091,86	0,00	P	A	N	non		0,00	0,00
1487	1673	VILLETANEUSE Maurice Grandcoing	EUR	0,00	X	0,00	01/06/1998	01/06/2015	112 480,86	112 480,86	0,00	0,00	112 480,86	112 480,86	0,00	0,00	0,00	112 480,86	0,00	P	A	N	non		0,00	0,00
1488	1673	LA COURNEUVE François Villon	EUR	0,00	X	0,00	22/08/2006	22/08/2006	42 258,86	42 258,86	0,00	0,00	42 258,86	42 258,86	0,00	0,00	0,00	42 258,86	0,00	P	A	N	non		0,00	0,00
1489	1673	LA COURNEUVE Curie	EUR	0,00	X	0,00	05/06/2006	05/06/2010	128 311,26	128 311,26	0,00	0,00	128 311,26	128 311,26	0,00	0,00	0,00	128 311,26	0,00	P	A	N	non		0,00	0,00
1490	1673	LA COURNEUVE Balzac	EUR	0,00	X	0,00	11/04/2006	11/04/2008	127 040,90	127 040,90	0,00	0,00	127 040,90	127 040,90	0,00	0,00	0,00	127 040,90	0,00	P	A	N	non		0,00	0,00
1491	1673	LA COURNEUVE Musset	EUR	0,00	X	0,00	22/12/2005	22/12/2014	80 620,45	80 620,45	0,00	0,00	80 620,45	80 620,45	0,00	0,00	0,00	80 620,45	0,00	P	A	N	non		0,00	0,00
1492	1673	LA COURNEUVE Tour Leclerc	EUR	0,00	X	0,00	08/10/2006	08/10/2012	113 432,73	113 432,73	0,00	0,00	113 432,73	113 432,73	0,00	0,00	0,00	113 432,73	0,00	P	A	N	non		0,00	0,00
1493	1673	LA COURNEUVE Beaufils	EUR	0,00	X	0,00	10/03/2006	10/03/2014	32 610,78	32 610,78	0,00	0,00	32 610,78	32 610,76	0,00	0,00	0,00	32 610,76	0,00	P	A	N	non		0,02	0,00
1494	1673	LA COURNEUVE Mail de Fontenay	EUR	0,00	X	0,00	23/02/2006	23/02/2013	184 158,42	184 158,42	0,00	0,00	184 158,42	184 158,42	0,00	0,00	0,00	184 158,42	0,00	P	A	N	non		0,00	0,00
1495	1673	VILLETANEUSE Salvador Allende	EUR	0,00	X	0,00	29/05/2010	25/05/2026	802 292,00	802 292,00	0,00	0,00	802 292,00	566 328,00	0,00	47 194,00	0,00	613 522,00	0,00	P	A	N	non		188 770,00	28 185,31
1496	1673	STAINS Cité Jardins - RH Coll T1	EUR	0,00	X	0,00	29/12/2007	22/12/2024	517 116,00	517 116,00	0,00	0,00	517 116,00	430 935,00	0,00	28 729,00	0,00	459 664,00	0,00	P	A	N	non		57 452,00	638,42
1497	1673	STAINS Cité Jardins - RH Coll T2	EUR	0,00	X	0,00	05/06/2010	05/06/2026	200 000,00	200 000,00	0,00	0,00	200 000,00	141 180,00	0,00	11 765,00	0,00	152 945,00	0,00	P	A	N	non		47 055,00	6 699,51
1498	1673	MONTFERMEIL Berthe Morisot RH B14/B14A	EUR	0,00	X	0,00	05/06/2012	05/06/2028	305 632,00	305 632,00	0,00	0,00	305 632,00	179 780,00	0,00	17 978,00	0,00	197 758,00	0,00	P	A	N	non		107 874,00	10 237,47
1499	1673	DUGNY Maurice Thorez CAF Réhab	EUR	0,00	X	0,00	15/02/2009	27/02/2025	556 397,00	556 397,00	0,00	0,00	556 397,00	425 477,00	0,00	32 729,00	0,00	458 206,00	0,00	P	A	N	non		98 191,00	27 546,91
1500	1673	STAINS Cité Jardins - RH Coll T3 Prélèv	EUR	0,00	X	0,00	05/06/2011	05/06/2027	200 000,00	200 000,00	0,00	0,00	200 000,00	129 415,00	0,00	11 765,00	0,00	141 180,00	0,00	P	A	N	non		58 820,00	6 699,51
1501	1673	STAINS Villon Verlaine RH	EUR	0,00	X	0,00	05/06/2013	05/06/2029	266 000,00	266 000,00	0,00	0,00	266 000,00	140 823,00	0,00	15 647,00	0,00	156 470,00	0,00	P	A	N	non		109 530,00	8 910,10
1502	1673	STAINS Ilot Sasaki RH	EUR	0,00	X	0,00	05/06/2013	05/06/2029	152 000,00	152 000,00	0,00	0,00	152 000,00	80 469,00	0,00	8 941,00	0,00	89 410,00	0,00	P	A	N	non		62 590,00	5 091,40
1503	1673	BONDY Noue Caillet	EUR	0,00	X	0,00	05/06/2013	05/06/2016	71 611,99	71 611,99	0,00	0,00	71 611,99	71 611,99	0,00	0,00	0,00	71 611,99	0,00	P	A	N	non		0,00	0,00
1504	1673	BONDY Noue Caillet	EUR	0,00	X	0,00	05/06/2012	05/06/2016	84 162,12	84 162,12	0,00	0,00	84 162,12	84 162,12	0,00	0,00	0,00	84 162,12	0,00	P	A	N	non		0,00	0,00
1505	1673	LIVRY GARGAN Joseph Noize	EUR	0,00	X	0,00	16/05/2017	16/05/2017	1 729,23	1 729,23	0,00	0,00	1 729,23	1 729,23	0,00	0,00	0,00	1 729,23	0,00	P	A	N	non		0,00	0,00
1506	1673	LIVRY GARGAN Gal Leclerc 1 et 2 Ladoumegue (	EUR	0,00	X	0,00	16/05/2017	16/05/2017	4 568,81	4 568,81	0,00	0,00	4 568,81	4 568,81	0,00	0,00	0,00	4 568,81	0,00	P	A	N	non		0,00	0,00
1507	1673	NEUILLY SUR MARNE 11 Novembre 3	EUR	0,00	X	0,00	11/04/2017	11/04/2019	6 351,67	6 351,67	0,00	0,00	6 351,67	6 351,67	0,00	0,00	0,00	6 351,67	0,00	P	A	N	non		0,00	0,00
1508	1673	NEUILLY SUR MARNE 11 Novembre 1 P. Thomo	EUR	0,00	X	0,00	25/11/2017	25/11/2022	10 627,00	10 627,00	0,00	0,00	10 627,00	8 850,00	0,00	1 777,00	0,00	10 627,00	0,00	P	A	N	non		0,00	0,00
1509	1673	CLICHY S/BOIS La Petite Montagne	EUR	0,00	X	0,00	13/05/2017	13/05/2024	84 691,00	84 691,00	0,00	0,00	84 691,00	52 933,76	0,00	10 587,00	0,00	63 520,76	0,00	P	A	N	non		21 170,24	6 675,69
1510	1673	CLICHY S/BOIS Etang Beauclair 121 HLM	EUR	0,00	X	0,00	29/04/2017	29/04/2023	39 367,00	39 367,00	0,00	0,00	39 367,00	28 119,30	0,00	5 623,86	0,00	33 743,16	0,00	P	A	N	non		5 623,84	3 764,85
1511	1673	LE BLANC MESNIL - Les 4 Tours 1	EUR	0,00	F	0,00	18/09/2017	18/09/2017	5 675,03	5 675,03	0,00	0,00	5 675,03	5 675,03	0,00	0,00	0,00	5 675,03	0,00	P	A	N	non	1A	0,00	0,00
1512	1673	LE BLANC MESNIL - Les 4 Tours 1	EUR	0,00	F	0,00	27/08/2017	27/08/2018	11 349,00	11 349,00	0,00	0,00	11 349,00	11 349,00	0,00	0,00	0,00	11 349,00	0,00	P	A	N	non	1A	0,00	0,00
1513	1673	LE BLANC MESNIL - Pasteur 1	EUR	0,00	F	0,00	25/06/2017	25/06/2018	8 440,76	8 440,76	0,00	0,00	8 440,76	8 440,76	0,00	0,00	0,00	8 440,76	0,00	P	A	N	non	1A	0,00	0,00
1514	1673	LE BLANC MESNIL - Les 4 Tours 1	EUR	0,00	F	0,00	29/03/2017	29/03/2018	10 135,95	10 135,95	0,00	0,00	10 135,95	10 135,95	0,00	0,00	0,00	10 135,95	0,00	P	A	N	non	1A	0,00	0,00
1515	1673	ROMAINVILLE Gagarine RN T1	EUR	0,00	F	0,00	11/08/2001	11/08/2018	91 709,00	91 709,00	0,00	0,00	91 709,00	91 709,00	0,00	0,00	0,00	91 709,00	0,00	P	A	N	non	1A	0,00	0,00
1516	1673	ROMAINVILLE Gagarine T2	EUR	0,00	F	0,00	25/04/2002	25/04/2019	48 108,34	48 108,34	0,00	0,00	48 108,34	48 108,34	0,00	0,00	0,00	48 108,34	0,00	P	A	N	non	1A	0,00	0,00
1517	1673	ROMAINVILLE Gagarine T3	EUR	0,00	F	0,00	26/07/2002	26/07/2019	155 304,54	155 304,54	0,00	0,00	155 304,54	155 304,54	0,00	0,00	0,00	155 304,54	0,00	P	A	N	non	1A	0,00	0,00
1518	1673	ROMAINVILLE Thorez RN	EUR	0,00	F	0,00	14/03/2005	14/03/2022	78 511,24	78 511,24	0,00	0,00	78 511,24	74 149,58	0,00	4 361,66	0,00	78 511,24	0,00	P	A	N	non	1A	0,00	0,00
1519	1673	ROMAINVILLE Oradour	EUR	0,00	F	0,00	17/07/2004	17/07/2021	72 870,63	72 870,63	0,00	0,00	72 870,63	72 870,63	0,00	0,00	0,00	72 870,63	0,00	P	A	N	non	1A	0,00	0,00
1520	1673	ROMAINVILLE Gagarine RN T4	EUR	0,00	F	0,00	15/09/2003	15/09/2020	33 946,89	33 946,89	0,00	0,00	33 946,89	33 946,89	0,00	0,00	0,00	33 946,89	0,00	P	A	N	non	1A	0,00	0,00
1521	1673	ROMAINVILLE 8, rue des Mares T4 RN	EUR	0,00	F	0,00	15/03/2007	15/03/2024	10 330,00	10 330,00	0,00	0,00	10 330,00	8 610,00	0,00	574,00	0,00	9 184,00	0,00	P	A	N	non	1A	1 146,00	454,42
1522	1673	ROMAINVILLE Jaurès RH 100 lgts	EUR	0,00	F	0,00	05/06/2011	05/06/2027	83 810,00	83 810,00	0,00	0,00	83 810,00	54 230,00	0,00	4 930,00	0,00	59 160,00	0,00	P	A	N	non	1A	24 650,00	2 807,36
1523	1673	ROMAINVILLE Langevin RH	EUR	0,00	F	0,00	05/06/2012	05/06/2028	125 578,00	125 578,00	0,00	0,00	125 578,00	74 178,29	0,00	7 342,81	0,00	81 521,10	0,00	P	A	N	non	1A	44 056,90	4 181,32
1524	1673	ROMAINVILLE Duclos CN	EUR	0,00	F	0,00	01/01/1995	01/01/1995	182 938,82	182 938,82	0,00	0,00	182 938,82	182 938,82	0,00	0,00	0,00	182 938,82	0,00	F	A	N	non	1A	0,00	0,00
1525	1673	ROMAINVILLE Cachin 234 logts GK	EUR	0,00	F	0,00	01/01/1995	01/01/1995	109 518,31	109 518,31	0,00	0,00	109 518,31	109 518,31	0,00	0,00	0,00	109 518,31	0,00	F	A	N	non	1A	0,00	0,00
1526	1673	ROMAINVILLE Cachin 834 Logts ACDEFHJLMN(	EUR	0,00	F	0,00	01/01/1995	01/01/1995	41 651,99	41 651,99	0,00	0,00	41 651,99	41 651,99	0,00	0,00	0,00	41 651,99	0,00	F	A	N	non	1A	0,00	0,00
1527	1673	ROMAINVILLE De Gaulle CN	EUR	0,00	F	0,00	01/01/1995	01/01/1995	76 224,51	76 224,51	0,00	0,00	76 224,51	76 224,51	0,00	0,00	0,00	76 224,51	0,00	F	A	N	non	1A	0,00	0,00
1528	1673	ROMAINVILLE Cachin 332 logts ACDRS	EUR	0,00	F	0,00	01/01/1995	01/01/1995	129 454,37	129 454,37	0,00	0,00	129 454,37	129 454,37	0,00	0,00	0,00	129 454,37	0,00	F	A	N	non	1A	0,00	0,00
1529	1673	ROMAINVILLE Parat	EUR	0,00	F	0,00	01/01/1995	01/01/1995	79 525,03	79 525,03	0,00	0,00	79 525,03	79 525,03	0,00	0,00	0,00	79 525,03	0,00	F	A	N	non	1A	0,00	0,00
1530	1673	ROMAINVILLE Cachin 138 logts HL	EUR	0,00	F	0,00	01/01/1995	01/01/1995	62 523,15	62 523,15	0,00	0,00	62 523,15	62 523,15	0,00	0,00	0,00	62 523,15	0,00	F	A	N	non	1A	0,00	0,00
1531	1673	ROMAINVILLE Cachin 3EME TRANCHE	EUR	0,00	F	0,00	01/01/1995	01/01/1995	111 336,73	111 336,73	0,00	0,00	111 336,73	111 336,73	0,00	0,00	0,00	111 336,73	0,00	F	A	N	non	1A	0,00	0,00
1532	1674	NOISY LE SEC Feuillère/Bonnets	EUR	0,00	X	0,00	01/01/1987	01/01/2001	5 460 765,11	5 460 765,11	0,00	0,00	5 460 765,11	5 460 765,11	0,00	0,00	0,00	5 460 765,11	0,00	F	A	N	non		0,00	0,00
1533	1681	AULNAY SOUS BOIS RPA Les Cèdres	EUR	0,00	X	0,00	31/10/1983	31/10/2002	106 261,69	106 261,69	0,00	0,00	106 261,69	106 261,69	0,00	0,00	0,00	106 261,69	0,00	P	A	N	non		0,00	0,00
1534	1681	STAINS André Lurçat	EUR	11,15	X	11,15	09/01/1979	09/01/1993	304 898,03	304 898,03	0,00	0,00	304 898,03	304 898,03	0,00	0,00	0,00	304 898,03	0,00	P	A	N	non		0,00	0,00
1535	1681	STAINS André Lurçat	EUR	8,75	X	8,75	01/02/1973	01/02/1987	381 122,54	381 122,54	0,00	0,00	381 122,54	381 122,54	0,00	0,00	0,00	381 122,54	0,00	P	A	N	non		0,00	0,00
1536	1681	LE BLANC MESNIL Marcel Alizard	EUR	8,05	X	8,05	28/12/1973	28/12/1987	152 449,02	152 449,02	0,00	0,00	152 449,02	152 449,02	0,00	0,00	0,00	152 449,02	0,00	P	A	N	non		0,00	0,00
1537	1681	VILLETANEUSE Victor Hugo	EUR	11,90	X	11,90	24/11/1980	24/11/1994	304 898,03	304 898,03	0,00	0,00	304 898,03	304 898,03	0,00	0,00	0,00	304 898,03	0,00	P	A	N	non		0,00	0,00
1538	1681	VILLETANEUSE Salvador Allende	EUR	8,80	X	8,80	25/12/1974	25/12/1988	228 673,53	228 673,53	0,00	0,00	228 673,53	228 673,53	0,00	0,00	0,00	228 673,53	0,00	P	A	N	non		0,00	0,00
1539	1681	VILLETANEUSE Salvador Allende	EUR	11,45	X	11,45	01/08/1975	01/08/1989	76 224,51	76 224,51	0,00	0,00	76 224,51	76 224,51	0,00	0,00	0,00	76 224,51	0,00	P	A	N	non		0,00	0,00
1540	1681	VILLETANEUSE Salvador Allende	EUR	11,45	X	11,45	20/09/1975	20/09/1989	152 449,02	152 449,02	0,00	0,00	152 449,02	152 449,02	0,00	0,00	0,00	152 449,02	0,00	P	A	N	non		0,00	0,00
1541	1681	VILLETANEUSE Salvador Allende	EUR	8,40	X	8,40	09/01/1975	09/01/1984	228 673,53	228 673,53	0,00	0,00	228 673,53	228 673,53	0,00	0,00	0,00	228 673,53	0,00	P	A	N	non		0,00	0,00
1542	1681	VILLETANEUSE Salvador Allende	EUR	11,40	X	11,40	20/01/1976	20/01/1990	304 898,03	304 898,03	0,00	0,00	304 898,03	304 898,03	0,00	0,00	0,00	304 898,03	0,00	P	A	N	non		0,00	0,00
1543	1681	LE BLANC MESNIL Maria Valtat (RPA)	EUR	0,00	X	0,00	30/06/1987	30/06/2006	120 953,05	120 953,05	0,00	0,00	120 953,05	120 953,05	0,00	0,00	0,00	120 953,05	0,00	P	A	N	non		0,00	0,00
1544	1681	DUGNY Paul Langevin	EUR	10,75	X	10,75	30/11/1978	30/11/1987	251 540,88	251 540,88	0,00	0,00	251 540,88	251 540,88	0,00	0,00	0,00	251 540,88	0,00	P	A	N	non		0,00	0,00
1545	1681	SAINT-OUEN Péri Vaillant	EUR	11,40	X	11,40	19/11/1980	19/11/1994	76 224,51	76 224,51	0,00	0,00	76 224,51	76 224,51	0,00	0,00	0,00	76 224,51	0,00	P	A	N	non		0,00	0,00
1546	1681	EPINAY-SUR-SEINE Ilôt Gendarmerie	EUR	10,35	X	10,35	31/12/1977	31/12/1991	304 898,03	304 898,03	0,00	0,00	304 898,03	304 898,03	0,00	0,00	0,00	304 898,03	0,00	P	A	N	non		0,00	0,00
1547	1681	EPINAY-SUR-SEINE Ilôt Gendarmerie	EUR	11,10	X	11,10	03/07/1979	03/07/1993	152 449,02	152 449,02	0,00	0,00	152 449,02	152 449,02	0,00	0,00	0,00	152 449,02	0,00	P	A	N	non		0,00	0,00
1548	1681	SAINT-OUEN Péri Vaillant	EUR	11,40	X	11,40	19/11/1980	19/11/1994	304 898,03	304 898,03	0,00	0,00	304 898,03	304 898,03	0,00	0,00	0,00	304 898,03	0,00	P	A	N	non		0,00	0,00
1549	1681	Travaux d'entretien patrimoine diffus	EUR	8,00	X	8,00	25/04/1985	25/04/1988	167 693,92	167 693,92	0,00	0,00	167 693,92	167 693,92	0,00	0,00	0,00	167 693,92	0,00	P	A	N	non		0,00	0,00
1550	1681	Redressement Financier	EUR	10,00	X	10,00	25/04/1983	25/04/1985	1 524 490,17	1 524 490,17	0,00	0,00	1 524 490,17	1 524 490,17	0,00	0,00	0,00	1 524 490,17	0,00	F	A	N	non		0,00	0,00
1551	1681	Redressement Financier	EUR	10,00	X	10,00	25/04/1983	14/06/1988	2 286 735,25	2 286 735,25	0,00	0,00	2 286 735,25	825 071,26	1 461 663,99	0,00	0,00	825 071,26	1 461 663,99	P	A	A	non		0,00	0,00
1552	1681	Equipement informatique	EUR	11,00	X	11,00	25/12/1986	25/12/1990	350 632,74	350 632,74	0,00	0,00	350 632,74	350 632,74	0,00	0,00	0,00	350 632,74	0,00	P	A	A	non		0,00	0,00
1553	1681	Equipement informatique	EUR	10,50	X	10,50	25/08/1984	25/08/1988	176 688,41	176 688,41	0,00	0,00	176 688,41	176 688,41	0,00	0,00	0,00	176 688,41	0,00	P	A	A	non		0,00	0,00
1554	1681	ROMAINVILLE Cachin	EUR	0,00	F	0,00	01/01/1995	01/01/1995	152 449,02	152 449,02	0,00	0,00	152 449,02	152 449,02	0,00	0,00	0,00	152 449,02	0,00	F	A	N	non	1A	0,00	0,00
1555	1681	ROMAINVILLE Cachin	EUR	0,00	F	0,00	01/01/1995	01/01/1995	152 449,02	152 449,02	0,00	0,00	152 449,02	152 449,02	0,00	0,00	0,00	152 449,02	0,00	F	A	N	non	1A	0,00	0,00
1556	1681	ROMAINVILLE De Gaulle CN	EUR	0,00	F	0,00	01/01/1995	01/01/1995	304 898,03	304 898,03	0,00	0,00	304 898,03	304 898,03	0,00	0,00	0,00	304 898,03	0,00	F	A	N	non	1A	0,00	0,00
1557	1681	ROMAINVILLE Cachin RH	EUR	0,00	F	0,00	01/01/1995	01/01/1995	76 224,51	76 224,51	0,00	0,00	76 224,51	76 224,51	0,00	0,00	0,00	76 224,51	0,00	F	A	N	non	1A	0,00	0,00
1558	1687	PANTIN/LES LILAS Les Auteurs	EUR	2,00	F	2,15	31/03/1983	31/03/2014	278 668,36	278 668,36	0,00	0,00	278 668,36	278 668,36	0,00	0,00	0,00	278 668,36	0,00	P	A	N	non	1A	0,00	0,00
1559	1687	DUGNY Le Moulin	EUR	2,00	X	2,00	31/03/1983	31/03/2014	533 750,65	533 750,65	0,00	0,00	533 750,65	533 750,65	0,00	0,00	0,00	533 750,65	0,00	P	A	N	non		0,00	0,00
1560	1687	PANTIN/LES LILAS Les Auteurs	EUR	2,00	X	2,15	31/03/1983	31/03/2014	318 688,22	318 688,22	0,00	0,00	318 688,22	318 688,22	0,00	0,00	0,00	318 688,22	0,00	P	A	N	non		0,00	0,00
1561	1687	DUGNY L'Eguiller	EUR	0,00	X	1,69	31/03/1975	31/03/2015	68 293,96	68 293,96	0,00	0,00	68 293,96	68 293,96	0,00	0,00	0,00	68 293,96	0,00	P	A	N	non		0,00	0,00
1562	1687	DUGNY Le Moulin	EUR	2,00	X	2,00	31/03/1983	31/03/2016	124 632,86	124 632,86	0,00	0,00	124 632,86	124 632,86	0,00	0,00	0,00	124 632,86	0,00	P	A	N	non		0,00	0,00
1563	1687	DUGNY L'Eguiller	EUR	0,00	X	1,69	31/03/1975	31/03/2016	6 408,07	6 408,07	0,00	0,00	6 408,07	6 408,07	0,00	0,00	0,00	6 408,07	0,00	P	A	N	non		0,00	0,00
1564	1687	PANTIN/LES LILAS Les Auteurs	EUR	2,00	X	1,98	31/03/1983	31/03/2016	12 590,34	12 590,34	0,00	0,00	12 590,34	12 590,35	0,00	0,00	0,00	12 590,35	0,00	P	A	N	non		(0,01)	0,00
1565	1687	PANTIN/ LES LILAS Les Auteurs	EUR	2,00	X	2,16	31/03/1983	31/03/2016	12 096,61	12 096,61	0,00	0,00	12 096,61	12 096,60	0,00	0,00	0,00	12 096,60	0,00	P	A	N	non		0,01	0,00
1566	1687	DUGNY Le Moulin	EUR	2,00	X	2,00	31/03/1983	31/03/2016	107 442,16	107 442,16	0,00	0,00	107 442,16	107 442,16	0,00	0,00	0,00	107 442,16	0,00	P	A	N	non		0,00	0,00
1567	1687	STAINS Le Vieux Stains	EUR	2,00	X	2,16	31/03/1983	31/03/2017	20 755,31	20 755,31	0,00	0,00	20 755,31	20 755,31	0,00	0,00	0,00	20 755,31	0,00	P	A	N	non		0,00	0,00
1568	1687	STAINS Le Vieux Stains	EUR	2,00	X	2,13	31/03/1983	31/03/2017	1 171,66	1 171,66	0,00	0,00	1 171,66	1 171,66	0,00	0,00	0,00	1 171,66	0,00	P	A	N	non		0,00	0,00
1569	1687	DUGNY L'Eguiller	EUR	0,00	X	1,70	31/03/1975	31/03/2017	59 942,68	59 942,68	0,00	0,00	59 942,68	59 942,68	0,00	0,00	0,00	59 942,68	0,00	P	A	N	non		0,00	0,00
1570	1687	PANTIN/LES LILAS Les Auteurs	EUR	2,00	X	2,14	31/03/1983	31/03/2017	24 406,96	24 406,96	0,00	0,00	24 406,96	24 406,96	0,00	0,00	0,00	24 406,96	0,00	P	A	N	non		0,00	0,00
1571	1687	SAINT OUEN Adrien Lesesne	EUR	2,00	X	2,14	31/03/1983	31/03/2017	213 831,26	213 831,26	0,00	0,00	213 831,26	213 831,26	0,00	0,00	0,00	213 831,26	0,00	P	A	N	non		0,00	0,00
1572	1687	DUGNY Le Moulin	EUR	2,00	X	2,00	31/03/1983	31/03/2017	172 690,72	172 690,72	0,00	0,00	172 690,72	172 690,72	0,00	0,00	0,00	172 690,72	0,00	P	A	N	non		0,00	0,00
1573	1687	DUGNY Le Moulin	EUR	2,00	X	2,00	31/03/1990	31/03/2017	101 968,33	101 968,33	0,00	0,00	101 968,33	101 968,33	0,00	0,00	0,00	101 968,33	0,00	P	A	N	non		0,00	0,00
1574	1687	SAINT OUEN Adrien Lesesne	EUR	2,00	X	2,13	31/03/1983	31/03/2018	12 119,74	12 119,74	0,00	0,00	12 119,74	12 119,74	0,00	0,00	0,00	12 119,74	0,00	P	A	N	non		0,00	0,00
1575	1687	DUGNY L'Eguiller	EUR	0,00	X	1,70	31/03/1975	31/03/2018	3 035,64	3 035,64	0,00	0,00	3 035,64	3 035,64	0,00	0,00	0,00	3 035,64	0,00	P	A	N	non		0,00	0,00
1576	1687	SAINT-OUEN Adrien Lesesne	EUR	2,00	X	2,12	31/03/1983	31/03/2024	10 261,68	10 261,68	0,00	0,00	10 261,68	9 213,55	0,00	342,48	0,00	9 556,03	0,00	P	A	N	non		705,65	262,00
1577	1687	LE PRE SAINT-GERVAIS Le Belvédère	EUR	2,00	X	2,00	31/03/1983	31/03/2027	5 882,10	5 882,10	0,00	0,00	5 882,10	4 764,87	0,00	177,12	0,00	4 941,99	0,00	P	A	N	non		940,11	135,50
1578	1687	STAINS La Prêtresse	EUR	0,00	X	0,80	31/03/1975	31/03/2004	28 481,90	28 481,90	0,00	0,00	28 481,90	28 481,90	0,00	0,00	0,00	28 481,90	0,00	P	A	N	non		0,00	0,00
1579	1687	STAINS La Prêtresse	EUR	0,00	X	0,80	31/03/1975	31/03/2004	30 730,24	30 730,24	0,00	0,00	30 730,24	30 730,24	0,00	0,00	0,00	30 730,24	0,00	P	A	N	non		0,00	0,00
1580	1687	STAINS Les Hucailles	EUR	1,00	X	1,00	31/03/1975	31/03/2004	226 332,64	226 332,64	0,00	0,00	226 332,64	226 332,64	0,00	0,00	0,00	226 332,64	0,00	P	A	N	non		0,00	0,00
1581	1687	STAINS La Prêtresse	EUR	0,00	X	0,80	31/03/1975	31/03/2004	5 540,20	5 540,20	0,00	0,00	5 540,20	5 540,20	0,00	0,00	0,00	5 540,20	0,00	P	A	N	non		0,00	0,00
1582	1687	LE PRE SAINT-GERVAIS Danton/Blanc	EUR	1,00	X	1,00	31/03/1990	31/03/2004	3 348,94	3 348,94	0,00	0,00	3 348,94	3 348,95	0,00	0,00	0,00	3 348,95	0,00	P	A	N	non		(0,01)	0,00
1583	1687	LE PRE SAINT-GERVAIS Le Belvédère	EUR	1,00	X	1,00	31/03/1983	31/03/2004	239 355,32	239 355,32	0,00	0,00	239 355,32	239 355,32	0,00	0,00	0,00	239 355,32	0,00	P	A	N	non		0,00	0,00
1584	1687	STAINS Les Hucailles	EUR	1,00	X	1,00	31/03/1975	31/03/2004	149 945,87	149 945,87	0,00	0,00	149 945,87	149 945,87	0,00	0,00	0,00	149 945,87	0,00	P	A	N	non		0,00	0,00
1585	1687	NOISY LE SEC Clémenceau RPA	EUR	1,00	X	1,00	31/03/1990	31/03/2004	45 374,32	45 374,32	0,00	0,00	45 374,32	45 374,31	0,00	0,00	0,00	45 374,31	0,00	P	A	N	non		0,01	0,00
1586	1687	STAINS La Prêtresse	EUR	0,00	X	0,80	31/03/1975	31/03/2004	28 324,11	28 324,11	0,00	0,00	28 324,11	28 324,11	0,00	0,00	0,00	28 324,11	0,00	P	A	N	non		0,00	0,00
1587	1687	LE PRE SAINT-GERVAIS Le Belvédère	EUR	1,00	X	1,00	31/03/1983	31/03/2006	26 466,22	26 466,22	0,00	0,00	26 466,22	26 466,27	0,00	0,00	0,00	26 466,27	0,00	P	A	N	non		(0,05)	0,00
1588	1687	LE PRE SAINT-GERVAIS Danton/Blanc	EUR	1,00	X	1,00	31/03/1990	31/03/2006	136,81	136,81	0,00	0,00	136,81	136,81	0,00	0,00	0,00	136,81	0,00	P	A	N	non		0,00	0,00
1589	1687	NOISY LE SEC Feuillère/Bonnets	EUR	1,00	X	1,00	31/03/1984	31/03/2007	16 722,40	16 722,40	0,00	0,00	16 722,40	16 722,40	0,00	0,00	0,00	16 722,40	0,00	P	A	N	non		0,00	0,00
1590	1687	LE PRE SAINT-GERVAIS Le Belvédère	EUR	1,00	X	1,00	31/03/1983	31/03/2007	11 057,63	11 057,63	0,00	0,00	11 057,63	11 057,61	0,00	0,00	0,00	11 057,61	0,00	P	A	N	non		0,02	0,00
1591	1687	DUGNY Paul Langevin	EUR	1,00	X	1,00	31/03/1975	31/03/2007	686 350,65	686 350,65	0,00	0,00	686 350,65	686 350,65	0,00	0,00	0,00	686 350,65	0,00	P	A	N	non		0,00	0,00
1592	1687	STAINS La Prêtresse	EUR	0,00	X	0,82	31/03/1975	31/03/2007	25 077,52	25 077,52	0,00	0,00	25 077,52	25 077,52	0,00	0,00	0,00	25 077,52	0,00	P	A	N	non		0,00	0,00
1593	1687	STAINS Les Hucailles	EUR	1,00	X	1,00	31/03/1975	31/03/2007	58 234,54	58 234,54	0,00	0,00	58 234,54	58 234,54	0,00	0,00	0,00	58 234,54	0,00	P	A	N	non		0,00	0,00
1594	1687	NOISY LE SEC Crainquebille	EUR	1,00	X	1,00	31/03/1990	31/03/2007	11 476,29	11 476,29	0,00	0,00	11 476,29	11 476,30	0,00	0,00	0,00	11 476,30	0,00	P	A	N	non		(0,01)	0,00
1595	1687	STAINS La Prêtresse	EUR	0,00	X	0,82	31/03/1975	31/03/2007	4 557,04	4 557,04	0,00	0,00	4 557,04	4 557,04	0,00	0,00	0,00	4 557,04	0,00	P	A	N	non		0,00	0,00
1596	1687	NOISY LE SEC Clémenceau RPA	EUR	1,00	X	1,00	31/03/1990	31/03/2007	7 757,70	7 757,70	0,00	0,00	7 757,70	7 757,70	0,00	0,00	0,00	7 757,70	0,00	P	A	N	non		0,00	0,00
1597	1687	LE PRE SAINT-GERVAIS Le Belvédère	EUR	1,00	X	1,00	31/03/1983	31/03/2007	34 180,41	34 180,41	0,00	0,00	34 180,41	34 180,38	0,00	0,00	0,00	34 180,38	0,00	P	A	N	non		0,03	0,00
1598	1687	DUGNY Paul Langevin	EUR	1,00	X	1,00	31/03/1975	31/03/2007	704 316,02	704 316,02	0,00	0,00	704 316,02	704 316,02	0,00	0,00	0,00	704 316,02	0,00	P	A	N	non		0,00	0,00
1599	1687	NOISY LE SEC Clémenceau RPA	EUR	1,00	X	1,00	31/03/1990	31/03/2007	8 423,55	8 423,55	0,00	0,00	8 423,55	8 423,54	0,00	0,00	0,00	8 423,54	0,00	P	A	N	non		0,01	0,00

DocuSign Envelope ID: 050AEFB8-07BE-431D-B315-39E8AF91D18C

1600	1687	LE PRE SAINT-GERVAIS Le Belvédère	EUR	1,00	X	1,00	31/03/1983	31/03/2008	8 234,49	8 234,49	0,00	0,00	8 234,49	8 234,47	0,00	0,00	0,00	8 234,47	0,00	P	A	N	non	0,02	0,00
1601	1687	ROSNY-SOUS-BOIS Le Pré-Gentil	EUR	1,00	X	1,08	31/03/1983	31/03/2008	1 512 206,34	1 512 206,34	0,00	0,00	1 512 206,34	1 512 206,34	0,00	0,00	0,00	1 512 206,34	0,00	P	A	N	non	0,00	0,00
1602	1687	ROSNY-SOUS-BOIS Le Pré-Gentil	EUR	1,00	X	1,08	31/03/1983	31/03/2009	600 704,41	600 704,41	0,00	0,00	600 704,41	600 704,41	0,00	0,00	0,00	600 704,41	0,00	P	A	N	non	0,00	0,00
1603	1687	NOISY LE SEC Feuillère/Bonnets	EUR	1,00	X	1,07	31/03/1983	31/03/2009	21 640,79	21 640,79	0,00	0,00	21 640,79	21 640,78	0,00	0,00	0,00	21 640,78	0,00	P	A	N	non	0,01	0,00
1604	1687	PANTIN Pont de Pierre	EUR	1,00	X	1,00	31/03/1983	31/03/2009	678 247,89	678 247,89	0,00	0,00	678 247,89	678 247,89	0,00	0,00	0,00	678 247,89	0,00	P	A	N	non	0,00	0,00
1605	1687	DUGNY Paul Langevin	EUR	1,00	X	1,00	31/03/1975	31/03/2009	2 756,27	2 756,27	0,00	0,00	2 756,27	2 756,16	0,00	0,00	0,00	2 756,16	0,00	P	A	N	non	0,11	0,00
1606	1687	DUGNY Paul Langevin	EUR	0,00	X	0,83	31/03/1975	31/03/2009	186 649,80	186 649,80	0,00	0,00	186 649,80	186 649,78	0,00	0,00	0,00	186 649,78	0,00	P	A	N	non	0,02	0,00
1607	1687	STAINS Carnot Nexon	EUR	1,00	X	0,44	31/03/1983	31/03/2009	140 576,77	140 576,77	0,00	0,00	140 576,77	140 576,77	0,00	0,00	0,00	140 576,77	0,00	P	A	N	non	0,00	0,00
1608	1687	STAINS Le Clos Saint-Lazare	EUR	1,00	X	1,00	31/03/1983	31/03/2009	1 051 465,62	1 051 465,62	0,00	0,00	1 051 465,62	1 051 465,62	0,00	0,00	0,00	1 051 465,62	0,00	P	A	N	non	0,00	0,00
1609	1687	STAINS Le Clos Saint-Lazare CN 1000 lgts	EUR	1,00	X	0,99	31/03/1987	31/03/2010	2 118 174,13	2 118 174,13	0,00	0,00	2 118 174,13	2 118 174,13	0,00	0,00	0,00	2 118 174,13	0,00	P	A	N	non	0,00	0,00
1610	1687	ROSNY-SOUS-BOIS Le Pré-Gentil	EUR	1,00	X	1,08	31/03/1983	31/03/2010	105 404,32	105 404,32	0,00	0,00	105 404,32	105 404,32	0,00	0,00	0,00	105 404,32	0,00	P	A	N	non	0,00	0,00
1611	1687	PANTIN Pont de Pierre	EUR	1,00	X	1,00	31/03/1983	31/03/2010	238 015,71	238 015,71	0,00	0,00	238 015,71	238 015,71	0,00	0,00	0,00	238 015,71	0,00	P	A	N	non	0,00	0,00
1612	1687	STAINS Le Clos Saint-Lazare CN 500 lgts	EUR	1,00	X	1,00	31/03/1983	31/03/2010	1 602 141,60	1 602 141,60	0,00	0,00	1 602 141,60	1 602 141,60	0,00	0,00	0,00	1 602 141,60	0,00	P	A	N	non	0,00	0,00
1613	1687	STAINS Carnot Nexon	EUR	1,00	X	1,08	31/03/1983	31/03/2011	11 176,81	11 176,81	0,00	0,00	11 176,81	11 176,81	0,00	0,00	0,00	11 176,81	0,00	P	A	N	non	0,00	0,00
1614	1687	STAINS Le Clos Saint-Lazare CN 500 lgts	EUR	1,00	X	1,00	31/03/1983	31/03/2011	1 651 217,42	1 651 217,42	0,00	0,00	1 651 217,42	1 651 217,42	0,00	0,00	0,00	1 651 217,42	0,00	P	A	N	non	0,00	0,00
1615	1687	PANTIN Pont de Pierre	EUR	1,00	X	1,00	25/10/1983	25/10/2011	147 341,31	147 341,31	0,00	0,00	147 341,31	147 341,31	0,00	0,00	0,00	147 341,31	0,00	P	A	N	non	0,00	0,00
1616	1687	STAINS Le Clos Saint-Lazare	EUR	2,60	X	2,60	25/10/1983	25/10/2006	1 508 986,58	1 508 986,58	0,00	0,00	1 508 986,58	1 508 986,58	0,00	0,00	0,00	1 508 986,58	0,00	P	A	N	non	0,00	0,00
1617	1687	STAINS Le Clos Saint-Lazare	EUR	2,60	X	2,60	25/10/1983	25/10/2008	192 368,77	192 368,77	0,00	0,00	192 368,77	192 368,77	0,00	0,00	0,00	192 368,77	0,00	P	A	N	non	0,00	0,00
1618	1687	BOBIGNY Paul Eluard	EUR	2,60	X	2,60	25/10/1982	25/10/2008	850 766,92	850 766,92	0,00	0,00	850 766,92	850 766,92	0,00	0,00	0,00	850 766,92	0,00	P	A	N	non	0,00	0,00
1619	1687	VILLETANEUSE Maurice Grandcoing	EUR	2,60	X	2,60	25/10/1982	25/10/2009	392 085,62	392 085,62	0,00	0,00	392 085,62	392 085,62	0,00	0,00	0,00	392 085,62	0,00	P	A	N	non	0,00	0,00
1620	1687	STAINS Le Clos Saint-Lazare	EUR	2,60	X	2,59	25/10/1983	25/10/2009	10 068,54	10 068,54	0,00	0,00	10 068,54	10 068,54	0,00	0,00	0,00	10 068,54	0,00	P	A	N	non	0,00	0,00
1621	1687	BOBIGNY Paul Eluard	EUR	2,60	X	2,60	25/10/1982	25/10/2009	6 512,88	6 512,88	0,00	0,00	6 512,88	6 512,88	0,00	0,00	0,00	6 512,88	0,00	P	A	N	non	0,00	0,00
1622	1687	LES LILAS Quartier des Sentes	EUR	1,00	X	1,00	25/10/1983	25/10/2014	327 099,19	327 099,19	0,00	0,00	327 099,19	327 099,19	0,00	0,00	0,00	327 099,19	0,00	P	A	N	non	0,00	0,00
1623	1687	BOBIGNY Paul Elaurd	EUR	2,60	X	2,60	25/10/1971	25/10/2009	890 346,27	890 346,27	0,00	0,00	890 346,27	890 346,29	0,00	0,00	0,00	890 346,29	0,00	P	A	N	non	(0,02)	0,00
1624	1687	STAINS Le Paradis	EUR	2,60	X	1,28	25/10/1983	25/10/2009	67 132,30	67 132,30	0,00	0,00	67 132,30	67 132,29	0,00	0,00	0,00	67 132,29	0,00	P	A	N	non	0,01	0,00
1625	1687	LES LILAS Quartier des Sentes	EUR	1,00	X	1,00	25/10/1983	25/10/2016	25 488,48	25 488,48	0,00	0,00	25 488,48	25 488,48	0,00	0,00	0,00	25 488,48	0,00	P	A	N	non	0,00	0,00
1626	1687	LES LILAS Quartier des Sentes	EUR	2,95	X	2,94	25/10/1983	25/10/2011	524 392,15	524 392,15	0,00	0,00	524 392,15	524 392,15	0,00	0,00	0,00	524 392,15	0,00	P	A	N	non	0,00	0,00
1627	1687	LES LILAS Quartier des Sentes	EUR	2,95	X	2,95	25/10/1983	25/10/2012	95 742,31	95 742,31	0,00	0,00	95 742,31	95 742,31	0,00	0,00	0,00	95 742,31	0,00	P	A	N	non	0,00	0,00
1628	1687	PIERREFITTE Alcide d'Orbigny	EUR	1,00	X	1,06	25/10/1983	25/10/2017	31 684,03	31 684,03	0,00	0,00	31 684,03	31 684,03	0,00	0,00	0,00	31 684,03	0,00	P	A	N	non	0,00	0,00
1629	1687	LES LILAS Voltaire RPA	EUR	1,00	X	1,00	25/10/1983	25/10/2021	51 192,24	51 192,24	0,00	0,00	51 192,24	51 192,24	0,00	0,00	0,00	51 192,24	0,00	P	A	N	non	0,00	0,00
1630	1687	LES LILAS Quartiers des Sentes	EUR	2,95	X	2,95	25/10/1983	25/10/2017	30 593,82	30 593,82	0,00	0,00	30 593,82	30 593,82	0,00	0,00	0,00	30 593,82	0,00	P	A	N	non	0,00	0,00
1631	1687	PAVILLONS-SOUS-BOIS La Poudrette	EUR	1,00	X	0,86	25/10/1982	14/03/2017	83 499,82	83 499,82	0,00	0,00	83 499,82	67 052,72	16 447,10	0,00	0,00	67 052,72	16 447,10	P	A	A	non	0,00	0,00
1632	1687	STAINS Le Clos Saint-Lazare CN 2000 lgts	EUR	1,00	X	1,00	25/01/1983	25/01/2012	522 948,85	522 948,85	0,00	0,00	522 948,85	522 948,85	0,00	0,00	0,00	522 948,85	0,00	P	A	N	non	0,00	0,00
1633	1687	STAINS Le Paradis	EUR	2,60	X	1,22	25/01/1983	25/01/2008	171 798,91	171 798,91	0,00	0,00	171 798,91	171 798,91	0,00	0,00	0,00	171 798,91	0,00	P	A	N	non	0,00	0,00
1634	1687	NEUILLY SUR MARNE Les Fauvettes	EUR	2,60	X	2,60	25/01/1983	25/01/2008	93 163,69	93 163,69	0,00	0,00	93 163,69	93 163,69	0,00	0,00	0,00	93 163,69	0,00	P	A	N	non	0,00	0,00
1635	1687	STAINS Le Paradis	EUR	2,60	X	2,82	25/01/1983	25/01/2009	32 704,12	32 704,12	0,00	0,00	32 704,12	32 704,12	0,00	0,00	0,00	32 704,12	0,00	P	A	N	non	0,00	0,00
1636	1687	LES LILAS Quartier des Sentes	EUR	2,60	X	2,60	25/01/1983	25/01/2009	158 908,94	158 908,94	0,00	0,00	158 908,94	158 908,94	0,00	0,00	0,00	158 908,94	0,00	P	A	N	non	0,00	0,00
1637	1687	VILLETANEUSE Maurice Grandcoing	EUR	2,95	X	2,95	25/01/1982	25/01/2011	488 742,26	488 742,26	0,00	0,00	488 742,26	488 742,26	0,00	0,00	0,00	488 742,26	0,00	P	A	N	non	0,00	0,00
1638	1687	LES LILAS Quartier des Sentes	EUR	2,95	X	2,95	25/01/1983	25/01/2012	517 030,07	517 030,07	0,00	0,00	517 030,07	517 030,07	0,00	0,00	0,00	517 030,07	0,00	P	A	N	non	0,00	0,00
1639	1687	LES LILAS Voltaire RPA	EUR	1,00	X	1,00	25/01/1983	25/01/2017	286 337,77	286 337,77	0,00	0,00	286 337,77	286 337,77	0,00	0,00	0,00	286 337,77	0,00	P	A	N	non	0,00	0,00
1640	1687	LES LILAS Quartier des Sentes	EUR	2,95	X	2,95	25/01/1983	25/01/2012	478 738,53	478 738,53	0,00	0,00	478 738,53	478 738,53	0,00	0,00	0,00	478 738,53	0,00	P	A	N	non	0,00	0,00
1641	1687	LES LILAS Quartier des Sentes	EUR	2,95	X	2,95	25/01/1983	25/01/2013	52 092,55	52 092,55	0,00	0,00	52 092,55	52 092,55	0,00	0,00	0,00	52 092,55	0,00	P	A	N	non	0,00	0,00
1642	1687	BOBIGNY Paul Eluard	EUR	2,95	X	2,95	25/01/1983	25/01/2013	127 641,18	127 641,18	0,00	0,00	127 641,18	127 641,18	0,00	0,00	0,00	127 641,18	0,00	P	A	N	non	0,00	0,00
1643	1687	BOBIGNY Paul Eluard	EUR	2,95	X	2,95	25/01/1983	25/01/2013	83 202,42	83 202,42	0,00	0,00	83 202,42	83 202,42	0,00	0,00	0,00	83 202,42	0,00	P	A	N	non	0,00	0,00
1644	1687	AULNAY-SOUS-BOIS Préfet Chaleil	EUR	1,00	X	1,00	25/01/1983	25/01/2018	366 186,92	366 186,92	0,00	0,00	366 186,92	366 186,92	0,00	0,00	0,00	366 186,92	0,00	P	A	N	non	0,00	0,00
1645	1687	NOISY LE GRAND Foyers Migrants	EUR	1,00	X	1,00	25/01/1983	21/01/2016	149 854,68	149 854,68	0,00	0,00	149 854,68	126 754,40	23 100,28	0,00	0,00	126 754,40	23 100,28	P	A	A	non	0,00	0,00
1646	1687	AULNAY-SOUS-BOIS Préfet Chaleil	EUR	1,00	X	1,01	25/01/1983	25/01/2022	114 002,20	114 002,20	0,00	0,00	114 002,20	110 564,56	0,00	3 437,63	0,00	114 002,19	0,00	P	A	N	non	0,01	0,00
1647	1687	PAVILLONS-SOUS-BOIS La Poudrette	EUR	1,00	X	1,00	25/01/1983	14/03/2017	50 224,26	50 224,26	0,00	0,00	50 224,26	41 535,42	8 688,83	0,00	0,00	41 535,42	8 688,83	P	A	A	non	0,01	0,00
1648	1687	ROSNY-SOUS-BOIS Le Pré-Gentil	EUR	1,00	X	1,07	25/04/1983	25/04/2011	197 230,33	197 230,33	0,00	0,00	197 230,33	197 230,33	0,00	0,00	0,00	197 230,33	0,00	P	A	N	non	0,00	0,00
1649	1687	STAINS Le Paradis	EUR	0,00	X	2,00	25/04/1983	25/04/2006	457 403,78	457 403,78	0,00	0,00	457 403,78	457 403,78	0,00	0,00	0,00	457 403,78	0,00	P	A	N	non	0,00	0,00
1650	1687	STAINS Carnot Nexon	EUR	1,00	X	0,50	25/04/1983	25/04/2012	23 268,66	23 268,66	0,00	0,00	23 268,66	23 268,66	0,00	0,00	0,00	23 268,66	0,00	P	A	N	non	0,00	0,00
1651	1687	NEUILLY SUR MARNE Les Fauvettes	EUR	2,60	X	2,83	25/04/1983	25/04/2009	502 059,76	502 059,76	0,00	0,00	502 059,76	502 059,76	0,00	0,00	0,00	502 059,76	0,00	P	A	N	non	0,00	0,00
1652	1687	VILLETANEUSE Maurice Grandcoing	EUR	2,60	X	2,60	25/04/1982	25/04/2009	627 339,56	627 339,56	0,00	0,00	627 339,56	627 339,56	0,00	0,00	0,00	627 339,56	0,00	P	A	N	non	0,00	0,00
1653	1687	STAINS Le Paradis	EUR	2,60	X	1,28	25/04/1983	25/04/2009	1 864,54	1 864,54	0,00	0,00	1 864,54	1 864,53	0,00	0,00	0,00	1 864,53	0,00	P	A	N	non	0,01	0,00
1654	1687	STAINS Le Clos Saint-Lazare Foyer PA 27 lgts	EUR	1,00	X	1,00	25/04/1983	25/04/2014	26 397,75	26 397,75	0,00	0,00	26 397,75	26 397,75	0,00	0,00	0,00	26 397,75	0,00	P	A	N	non	0,00	0,00
1655	1687	LES LILAS Quartier des Sentes	EUR	2,95	X	2,95	25/04/1983	25/04/2011	998 731,75	998 731,75	0,00	0,00	998 731,75	998 731,75	0,00	0,00	0,00	998 731,75	0,00	P	A	N	non	0,00	0,00
1656	1687	LES LILAS Quartier des Sentes	EUR	2,95	X	2,95	25/04/1983	25/04/2011	24 116,94	24 116,94	0,00	0,00	24 116,94	24 116,94	0,00	0,00	0,00	24 116,94	0,00	P	A	N	non	0,00	0,00
1657	1687	STAINS Le Paradis	EUR	2,95	X	3,20	25/04/1983	25/04/2011	29 296,16	29 296,16	0,00	0,00	29 296,16	29 296,16	0,00	0,00	0,00	29 296,16	0,00	P	A	N	non	0,00	0,00
1658	1687	LES LILAS Voltaire RPA	EUR	1,00	X	1,00	25/04/1983	25/04/2017	31 815,29	31 815,29	0,00	0,00	31 815,29	31 815,29	0,00	0,00	0,00	31 815,29	0,00	P	A	N	non	0,00	0,00
1659	1687	VILLETANEUSE Maurice Grandcoing	EUR	2,95	X	2,95	25/04/1982	25/04/2014	85 930,43	85 930,43	0,00	0,00	85 930,43	85 930,43	0,00	0,00	0,00	85 930,43	0,00	P	A	N	non	0,00	0,00
1660	1687	NOISY LE GRAND Foyers Migrants	EUR	1,00	X	1,00	25/04/1983	21/01/2016	722 092,80	722 092,80	0,00	0,00	722 092,80	651 557,06	70 535,73	0,00	0,00	651 557,06	70 535,73	P	A	A	non	0,01	0,00
1661	1687	LES LILAS Quartier des Sentes	EUR	2,95	X	2,95	25/04/1983	25/04/2014	36 692,99	36 692,99	0,00	0,00	36 692,99	36 692,99	0,00	0,00	0,00	36 692,99	0,00	P	A	N	non	0,00	0,00
1662	1687	LES LILAS Quartier des Sentes	EUR	2,95	X	2,95	25/04/1983	25/04/2014	68 197,08	68 197,08	0,00	0,00	68 197,08	68 197,08	0,00	0,00	0,00	68 197,08	0,00	P	A	N	non	0,00	0,00
1663	1687	PAVILLONS-SOUS-BOIS La Poudrette	EUR	1,00	X	1,05	25/04/1983	14/03/2017	344 547,91	344 547,91	0,00	0,00	344 547,91	301 847,58	42 700,34	0,00	0,00	301 847,58	42 700,34	P	A	A	non	(0,01)	0,00
1664	1687	NOISY LE GRAND Foyers Migrants	EUR	1,00	X	1,00	25/04/1983	21/01/2016	24 401,63	24 401,63	0,00	0,00	24 401,63	20 004,67	4 396,96	0,00	0,00	20 004,67	4 396,96	P	A	A	non	0,00	0,00
1665	1687	ROSNY-SOUS-BOIS Le Pré-Gentil	EUR	1,00	X	1,08	25/07/1983	25/07/2010	107 998,08	107 998,08	0,00	0,00	107 998,08	107 998,08	0,00	0,00	0,00	107 998,08	0,00	P	A	N	non	0,00	0,00
1666	1687	STAINS Le Paradis	EUR	0,00	X	2,00	25/07/1983	25/07/2006	663 521,39	663 521,39	0,00	0,00	663 521,39	663 521,39	0,00	0,00	0,00	663 521,39	0,00	P	A	N	non	0,00	0,00
1667	1687	BOBIGNY Paul Eluard	EUR	2,60	X	2,60	25/07/1983	25/07/2008	484 281,66	484 281,66	0,00	0,00	484 281,66	484 281,64	0,00	0,00	0,00	484 281,64	0,00	P	A	N	non	0,02	0,00
1668	1687	STAINS Le Clos Saint-Lazare CN 1000 lgts	EUR	1,00	X	1,00	25/07/1983	25/07/2013	252 481,55	252 481,55	0,00	0,00	252 481,55	252 481,55	0,00	0,00	0,00	252 481,55	0,00	P	A	N	non	0,00	0,00
1669	1687	LES LILAS Quartier des Sentes	EUR	2,60	X	2,60	25/07/1983	25/07/2008	619 093,57	619 093,57	0,00	0,00	619 093,57	619 093,58	0,00	0,00	0,00	619 093,58	0,00	P	A	N	non	(0,01)	0,00
1670	1687	NEUILLY SUR MARNE Les Fauvettes	EUR	2,60	X	2,83	25/07/1983	25/07/2009	519 375,19	519 375,19	0,00	0,00	519 375,19	519 375,19	0,00	0,00	0,00	519 375,19	0,00	P	A	N	non	0,00	0,00
1671	1687	LES LILAS Quartier des Sentes	EUR	2,60	X	2,60	25/07/1983	25/07/2009	1 113 816,92	1 113 816,92	0,00	0,00	1 113 816,92	1 113 816,92	0,00	0,00	0,00	1 113 816,92	0,00	P	A	N	non	0,00	0,00
1672	1687	PIERREFITTE Alcide d'Orbigny	EUR	1,00	X	1,06	25/07/1983	25/07/2015	184 879,53	184 879,53	0,00	0,00	184 879,53	184 879,53	0,00	0,00	0,00	184 879,53	0,00	P	A	N	non	0,00	0,00
1673	1687	LES LILAS Quartier des Sentes	EUR	2,95	X	2,95	25/07/1983	25/07/2010	1 470 145,19	1 470 145,19	0,00	0,00	1 470 145,19	1 470 145,19	0,00	0,00	0,00	1 470 145,19	0,00	P	A	N	non	0,00	0,00
1674	1687	NEUILLY SUR MARNE Les Fauvettes	EUR	2,95	X	2,95	25/07/1983	25/07/2010	429 351,78	429 351,78	0,00	0,00	429 351,78	429 351,77	0,00	0,00	0,00	429 351,77	0,00	P	A	N	non	0,01	0,00
1675	1687	NEUILLY SUR MARNE Les Fauvettes	EUR	2,95	X	2,95	25/07/1983	25/07/2011	149 195,64	149 195,64	0,00	0,00	149 195,64	149 195,64	0,00	0,00	0,00	149 195,64	0,00	P	A	N	non	0,00	0,00
1676	1687	BOBIGNY Paul Eluard	EUR	2,95	X	2,95	25/07/1983	25/07/2012	56 023,59	56 023,59	0,00	0,00	56 023,59	56 023,59	0,00	0,00	0,00	56 023,59	0,00	P	A	N	non	0,00	0,00
1677	1687	PAVILLONS-SOUS-BOIS La Poudrette	EUR	1,00	X	1,06	25/07/1983	14/03/2017	134 800,66	134 800,66	0,00	0,00	134 800,66	125 978,69	8 821,97	0,00	0,00	125 978,69	8 821,97	P	A	A	non	0,00	0,00
1678	1687	NEUILLY SUR MARNE Les Fauvettes	EUR	2,95	X	2,95	25/07/1983	25/07/2013	29 488,43	29 488,43	0,00	0,00	29 488,43	29 488,42	0,00	0,00	0,00	29 488,42	0,00	P	A	N	non	0,01	0,00
1679	1687	AULNAY-SOUS-BOIS Préfet Chaleil	EUR	1,00	X	1,00	25/07/1983	25/07/2018	38 215,01	38 215,01	0,00	0,00	38 215,01	38 215,01	0,00	0,00	0,00	38 215,01	0,00	P	A	N	non	0,00	0,00
1680	1687	VILLETANEUSE Maurice Grandcoing	EUR	2,95	X	2,95	25/07/1982	25/07/2014	220 356,40	220 356,40	0,00	0,00	220 356,40	220 356,40	0,00	0,00	0,00	220 356,40	0,00	P	A	N	non	0,00	0,00
1681	1687	LES LILAS Quartier des Sentes	EUR	2,95	X	2,95	25/07/1983	25/07/2014	47 158,68	47 158,68	0,00	0,00	47 158,68	47 158,68	0,00	0,00	0,00	47 158,68	0,00	P	A	N	non	0,00	0,00
1682	1687	STAINS Le Vieux Stains	EUR	9,75	X	8,77	25/07/1983	25/07/2009	109 106,28	109 106,28	0,00	0,00	109 106,28	109 106,28	0,00	0,00	0,00	109 106,28	0,00	P	A	N	non	0,00	0,00
1683	1687	AUBERVILLIERS F.de Pressense	EUR	1,00	X	1,00	25/10/1994	25/10/2014	155 015,76	155 015,76	0,00	0,00	155 015,76	155 015,75	0,00	0,00	0,00	155 015,75	0,00	P	A	N	non	0,01	0,00
1684	1687	AUBERVILLIERS F.de Pressense	EUR	1,00	X	1,00	25/10/1994	25/10/2020	61 468,87	61 468,87	0,00	0,00	61 468,87	61 468,87	0,00	0,00	0,00	61 468,87	0,00	P	A	N	non	0,00	0,00
1685	1687	LES LILAS Quartiers des Sentes	EUR	4,30	A	4,11	24/10/1982	25/10/2004	566 750,23	566 750,23	0,00	0,00	566 750,23	566 750,23	0,00	0,00	0,00	566 750,23	0,00	P	A	N	non	0,00	0,00
1686	1687	LES LILAS Quartier des Sentes	EUR	4,30	A	4,06	25/04/1982	25/04/2005	97 296,86	97 296,86	0,00	0,00	97 296,86	97 296,86	0,00	0,00	0,00	97 296,86	0,00	P	A	N	non	0,00	0,00
1687	1687	LES LILAS Quartier des Sentes	EUR	4,30	A	4,18	25/07/1982	25/07/2005	83 397,11	83 397,11	0,00	0,00	83 397,11	83 397,11	0,00	0,00	0,00	83 397,11	0,00	P	A	N	non	0,00	0,00
1688	1687	BOBIGNY Paul Eluard	EUR	4,30	A	4,05	25/01/1982	25/01/2006	97 511,36	97 511,36	0,00	0,00	97 511,36	97 511,36	0,00	0,00	0,00	97 511,36	0,00	P	A	N	non	0,00	0,00
1689	1687	NEUILLY SUR MARNE Les Fauvettes	EUR	3,59	A	4,09	25/08/1982	25/08/2005	96 442,04	96 442,04	0,00	0,00	96 442,04	96 442,04	0,00	0,00	0,00	96 442,04	0,00	P	A	N	non	0,00	0,00
1690	1687	AUBERVILLIERS F.de Pressense	EUR	3,80	A	4,01	25/08/1993	25/08/2009	90 994,60	90 994,60	0,00	0,00	90 994,60	90 994,59	0,00	0,00	0,00	90 994,59	0,00	P	A	N	non	0,01	0,00
1691	1687	SAINT-OUEN Adrien Lesesne	EUR	1,00	X	1,00	31/03/1983	31/03/2001	7 688,03	7 688,03	0,00	0,00	7 688,03	7 688,03	0,00	0,00	0,00	7 688,03	0,00	P	A	N	non	0,00	0,00
1692	1687	STAINS Carnot Nexon	EUR	0,00	X	1,43	25/08/1966	25/08/1995	40 692,77	40 692,77	0,00	0,00	40 692,77	40 692,77	0,00	0,00	0,00	40 692,77	0,00	P	A	N	non	0,00	0,00
1693	1687	STAINS Carnot Nexon	EUR	0,00	X	1,43	25/11/1966	25/11/1995	13 563,65	13 563,65	0,00	0,00	13 563,65	13 563,65	0,00	0,00	0,00	13 563,65	0,00	P	A	N	non	0,00	0,00
1694	1687	STAINS Carnot Nexon	EUR	0,00	X	1,99	25/02/1970	25/02/1999	13 151,01	13 151,01	0,00	0,00	13 151,01	13 151,01	0,00	0,00	0,00	13 151,01	0,00	P	A	N	non	0,00	0,00
1695	1687	STAINS Carnot Nexon	EUR	0,00	X	2,51	25/11/1970	25/11/1999	16 302,83	16 302,83	0,00	0,00	16 302,83	16 302,83	0,00	0,00	0,00	16 302,83	0,00	P	A	N	non	0,00	0,00
1696	1687	SAINT-OUEN Adrien Lesesne	EUR	1,00	X	1,00	31/03/1962	31/03/2003	21 934,36	21 934,36	0,00	0,00	21 934,36	21 934,36	0,00	0,00	0,00	21 934,36	0,00	P	A	N	non	0,00	0,00
1697	1687	SAINT-OUEN Adrien Lesesne	EUR	0,00	X	4,68	25/11/1977	25/11/1996	26 033,61	26 033,61	0,00	0,00	26 033,61	26 033,61	0,00	0,00	0,00	26 033,61	0,00	P	A	N	non	0,00	0,00
1698	1687	SAINT-OUEN Adrien Lesesne	EUR	5,50	X	5,51	25/08/1983	25/08/1985	499,44	499,44	0,00	0,00	499,44	499,44	0,00	0,00	0,00	499,44	0,00	P	A	N	non	0,00	0,00
1699	1687	SAINT-OUEN Adrien Lesesne	EUR	6,00	X	6,00	25/02/1983	25/02/1993	27 936,76	27 936,76	0,00	0,00	27 936,76	27 936,76	0,00	0,00	0,00	27 936,76	0,00	P	A	N	non	0,00	0,00
1700	1687	SAINT-OUEN Adrien Lesesne	EUR	6,00	X	6,00	25/11/1983	25/11/1993	1 528,62	1 528,62	0,00	0,00	1 528,62	1 528,62	0,00	0,00	0,00	1 528,62	0,00	P	A	N	non	0,00	0,00
1701	1687	SAINT-OUEN Adrien Lesesne	EUR	5,50	X	5,50	25/05/1983	25/05/1986	648,55	648,55	0,00	0,00	648,55	648,55	0,00	0,00	0,00	648,55	0,00	P	A	N	non	0,00	0,00
1702	1687	SAINT OUEN Adrien Lesesne	EUR	1,00	X	1,00	31/03/1983	31/03/2000	7 318,61	7 318,61	0,00	0,00	7 318,61	7 318,61	0,00	0,00	0,00	7 318,61	0,00	P	A	N	non	0,00	0,00
1703	1687	STAINS Le Vieux Stains	EUR	6,00	X	6,00	25/05/1983	25/05/1992	2 647,32	2 647,32	0,00	0,00	2 647,32	2 647,32	0,00	0,00	0,00	2 647,32	0,00	P	A	N	non	0,00	0,00
1704	1687	STAINS Le Vieux Stains	EUR	2,00	X	2,00	31/03/1983	31/03/1986	234,87	234,87	0,00	0,00	234,87	234,87	0,00	0,00	0,00	234,87	0,00	P	A	N	non	0,00	0,00
1705	1687	STAINS Le Vieux Stains	EUR	2,00	X	2,00	31/03/1983	31/03/1990	1 992,14	1 992,14	0,00	0,00	1 992,14	1 992,14	0,00	0,00	0,00	1 992,14	0,00	P	A	N	non	0,00	0,00
1706	1687	STAINS Le Vieux Stains	EUR	2,00	X	2,00	31/03/1983	31/03/1984	927,21	927,21	0,00	0,00	927,21	927,21	0,00	0,00	0,00	927,21	0,00	P	A	N	non	0,00	0,00
1707	1687	DUGNY Larivière	EUR	1,00	X	0,06	01/01/1974	01/01/2013	1 067 143,18	1 067 143,18	0,00	0,00	1 067 143,18	1 067 143,18	0,00	0,00	0,00	1 067 143,18	0,00	X	A	N	non	0,00	0,00
1708	1687	STAINS Le Vieux Stains	EUR	2,00	X	2,00	31/03/1983	31/03/1984	281,20	281,20	0,00	0,00	281,20	281,20	0,00	0,00	0,00	281,20	0,00	P	A	N	non	0,00	0,00
1709	1687	STAINS Le Vieux Stains	EUR	2,00	X	2,00	31/03/1983	31/03/1984	965,87	965,87	0,00	0,00	965,87	965,87	0,00	0,00	0,00	965,87	0,00	P	A	N	non	0,00	0,00
1710	1687	ROSNY-SOUS-BOIS Le Pré-Gentil	EUR	5,25	X	5,25	25/11/1982	25/11/1993	442 176,03	442 176,03	0,00	0,00	442 176,03	442 176,03	0,00	0,00	0,00	442 176,03	0,00	P	A	N	non	0,00	0,00
1711	1687	ROSNY-SOUS-BOIS Le Pré-Gentil	EUR	5,25	X	5,25	25/08/1983	25/08/1994	89 885,60	89 885,60	0,00	0,00	89 885,60	89 885,60	0,00	0,00	0,00	89 885,60	0,00	P	A	N	non	0,00	0,00
1712	1687	ROSNY-SOUS-BOIS Le Pré-Gentil	EUR	5,25	X	5,25	25/08/1983	25/08/1995	404 169,24	404 169,24	0,00	0,00	404 169,24	404 169,24	0,00	0,00	0,00	404 169,24	0,00	P	A	N	non	0,00	0,00
1713	1687	ROSNY-SOUS-BOIS Le Pré-Gentil	EUR	5,25	X	5,25	25/11/1982	25/11/1997	53 690,53	53 690,53	0,00	0,00	53 690,53	53 690,53	0,00	0,00	0,00	53 690,53	0,00	P	A	N	non	0,00	0,00
1714	1687	ROSNY-SOUS-BOIS Le Pré-Gentil	EUR	3,00	X	3,00	25/10/1982	25/10/1986	18 770,90	18 770,90	0,00	0,00	18 770,90	18 770,90	0,00	0,00	0,00	18 770,90	0,00	P	A	N	non	0,00	0,00
1715	1687	LE PRE SAINT-GERVAIS Danton/Blanc	EUR	1,00	X	1,00	31/03/1983	31/03/2000	37 152,19	37 152,19	0,00	0,00	37 152,19	37 152,19	0,00	0,00	0,00	37 152,19	0,00	P	A	N	non	0,00	0,00
1716	1687	LE PRE SAINT-GERVAIS Danton/Blanc	EUR	1,00	X	1,00	31/03/1983	31/03/2001	3 585,71	3 585,71	0,00	0,00	3 585,71	3 585,71	0,00	0,00	0,00	3 585,71	0,00	P	A	N	non	0,00	0,00
1717	1687	PANTIN/LES LILAS Les Auteurs	EUR	5,25	X	5,25	25/11/1983	25/11/1987	11 975,62	11 975,62	0,00	0,00	11 975,62	11 975,62	0,00	0,00	0,00	11 975,62	0,00	P	A	N	non	0,00	0,00
1718	1687	PANTIN/LES LILAS Les Auteurs	EUR	1,00	X	1,00	31/03/1983	31/03/2000	8 832,13	8 832,13	0,00	0,00	8 832,13	8 832,13	0,00	0,00	0,00	8 832,13	0,00	P	A	N	non	0,00	0,00
1719	1687	PANTIN/LES LILAS Les Auteurs	EUR	6,00	X	6,00	25/05/1983	25/05/1989	11 934,15	11 934,15	0,00	0,00	11 934,15	11 934,15	0,00	0,00	0,00	11 934,15	0,00	P	A	N	non	0,00	0,00
1720	1687	PANTIN/LES LILAS Les Auteurs	EUR	6,00	X	6,00	25/11/1983	25/11/1991	1 760,00	1 760,00	0,00	0,00	1 760,00	1 760,00	0,00	0,00	0,00	1 760,00	0,00	P	A	N	non	0,00	0,00
1721	1687	LE PRE SAINT-GERVAIS Henri Sellier/IAL	EUR	2,00	X	2,00	31/03/1982	31/03/1986	759,76	759,76	0,00	0,00	759,76	759,76	0,00	0,00	0,00	759,76	0,00	P	A	N	non	0,00	0,00
1722	1687	LE PRE SAINT-GERVAIS Henri Sellier/IAL	EUR	9,25	X	9,21	25/11/1983	25/11/1996	25 024,48	25 024,48	0,00	0,00	25 024,48	25 024,48	0,00	0,00	0,00	25 024,48	0,00	P	A	N	non	0,00	0,00
1723	1687	LE PRE SAINT-GERVAIS Henri Sellier/IAL	EUR	2,00	X	2,00	31/03/1983	31/03/1984	2 268,28	2 268,28	0,00	0,00	2 268,28	2 268,28	0,00	0,00	0,00	2 268,28	0,00	P	A	N	non	0,00	0,00

1724	1687	PAVILLONS-SOUS-BOIS La Poudrette	EUR	6,80	X	6,80	25/10/1982	25/10/1999	39 675,26	39 675,26	0,00	0,00	39 675,26	39 675,26	0,00	0,00	0,00	39 675,26	0,00	P	A	N	non		0,00	0,00	
1725	1687	PAVILLONS-SOUS-BOIS La Poudrette	EUR	6,80	X	6,80	25/10/1980	25/10/1999	36 496,29	36 496,29	0,00	0,00	36 496,29	36 496,29	0,00	0,00	0,00	36 496,29	0,00	P	A	N	non		0,00	0,00	
1726	1687	PAVILLONS-SOUS-BOIS La Poudrette	EUR	4,01	A	4,01	25/04/1977	25/04/2007	10 671,43	10 671,43	0,00	0,00	10 671,43	10 671,43	0,00	0,00	0,00	10 671,43	0,00	P	A	N	non		0,00	0,00	
1727	1687	PANTIN Pont de Pierre	EUR	5,25	X	5,25	25/09/1969	25/09/1998	80 316,24	80 316,24	0,00	0,00	80 316,24	80 316,24	0,00	0,00	0,00	80 316,24	0,00	P	A	N	non		0,00	0,00	
1728	1687	PANTIN Pont de Pierre	EUR	1,00	X	1,00	25/04/1983	25/04/1990	95 345,80	95 345,80	0,00	0,00	95 345,80	23 617,16	71 728,64	0,00	0,00	23 617,16	71 728,64	P	A	A	non		0,00	0,00	
1729	1687	PANTIN Pont de Pierre	EUR	5,25	X	5,25	25/08/1983	25/08/1995	182 681,30	182 681,30	0,00	0,00	182 681,30	182 681,30	0,00	0,00	0,00	182 681,30	0,00	P	A	N	non		0,00	0,00	
1730	1687	PANTIN Pont de Pierre	EUR	5,25	X	5,25	25/11/1983	25/11/1990	60 893,75	60 893,75	0,00	0,00	60 893,75	60 893,75	0,00	0,00	0,00	60 893,75	0,00	P	A	N	non		0,00	0,00	
1731	1687	PANTIN Pont de Pierre	EUR	5,25	X	5,25	25/05/1983	25/05/1996	87 188,77	87 188,77	0,00	0,00	87 188,77	87 188,77	0,00	0,00	0,00	87 188,77	0,00	P	A	N	non		0,00	0,00	
1732	1687	PANTIN Pont de Pierre	EUR	5,25	X	5,25	25/02/1983	25/02/1990	35 496,74	35 496,74	0,00	0,00	35 496,74	35 496,74	0,00	0,00	0,00	35 496,74	0,00	P	A	N	non		0,00	0,00	
1733	1687	NOISY LE SEC Clémenceau	EUR	8,00	X	8,00	25/02/1983	25/02/1990	8 598,65	8 598,65	0,00	0,00	8 598,65	8 598,65	0,00	0,00	0,00	8 598,65	0,00	P	A	N	non		0,00	0,00	
1734	1687	NOISY LE SEC Clémenceau RPA	EUR	5,25	X	5,25	25/05/1983	25/05/1992	1 455,31	1 455,31	0,00	0,00	1 455,31	1 455,31	0,00	0,00	0,00	1 455,31	0,00	P	A	N	non		0,00	0,00	
1735	1687	NOISY LE SEC Crainquebille	EUR	5,50	X	5,50	25/05/1983	25/05/1987	18 544,04	18 544,04	0,00	0,00	18 544,04	18 544,04	0,00	0,00	0,00	18 544,04	0,00	P	A	N	non		0,00	0,00	
1736	1687	NOISY LE SEC Crainquebille	EUR	5,50	X	5,50	25/02/1983	25/02/1989	6 616,74	6 616,74	0,00	0,00	6 616,74	6 616,74	0,00	0,00	0,00	6 616,74	0,00	P	A	N	non		0,00	0,00	
1737	1687	NOISY LE SEC Crainquebille	EUR	5,25	X	5,25	25/05/1983	25/05/1992	2 480,30	2 480,30	0,00	0,00	2 480,30	2 480,30	0,00	0,00	0,00	2 480,30	0,00	P	A	N	non		0,00	0,00	
1738	1687	NOISY LE SEC Crainquebille	EUR	1,00	X	1,00	31/03/1983	31/03/2002	188 942,17	188 942,17	0,00	0,00	188 942,17	188 942,17	0,00	0,00	0,00	188 942,17	0,00	P	A	N	non		0,00	0,00	
1739	1687	NOISY LE SEC Crainquebille	EUR	1,00	X	1,00	31/03/1983	31/03/2003	52 936,29	52 936,29	0,00	0,00	52 936,29	52 936,29	0,00	0,00	0,00	52 936,29	0,00	P	A	N	non		0,00	0,00	
1740	1687	NOISY LE SEC Crainquebille	EUR	5,25	X	5,25	25/02/1983	25/02/1993	3 076,97	3 076,97	0,00	0,00	3 076,97	3 076,97	0,00	0,00	0,00	3 076,97	0,00	P	A	N	non		0,00	0,00	
1741	1687	NOISY LE SEC Feuillère/Bonnets	EUR	5,25	X	5,25	25/05/1983	25/05/1991	2 231,63	2 231,63	0,00	0,00	2 231,63	2 231,63	0,00	0,00	0,00	2 231,63	0,00	P	A	N	non		0,00	0,00	
1742	1687	NOISY LE SEC Feuillère/Bonnets	EUR	0,00	X	0,00	31/03/1983	31/03/2000	548 895,90	548 895,90	0,00	0,00	548 895,90	548 895,90	0,00	0,00	0,00	548 895,90	0,00	P	A	N	non		0,00	0,00	
1743	1687	NOISY LE SEC Feuillère/Bonnets	EUR	1,00	X	1,00	31/03/1983	31/03/2001	381 445,73	381 445,73	0,00	0,00	381 445,73	381 445,73	0,00	0,00	0,00	381 445,73	0,00	P	A	N	non		0,00	0,00	
1744	1687	NOISY LE SEC Feuillère/Bonnets	EUR	1,00	X	1,00	31/03/1983	31/03/2003	5 168,21	5 168,21	0,00	0,00	5 168,21	5 168,21	0,00	0,00	0,00	5 168,21	0,00	P	A	N	non		0,00	0,00	
1745	1687	NOISY LE SEC Feuillère/Bonnets	EUR	1,00	X	1,00	31/03/1983	31/03/2003	19 779,99	19 779,99	0,00	0,00	19 779,99	19 779,99	0,00	0,00	0,00	19 779,99	0,00	P	A	N	non		0,00	0,00	
1746	1687	NOISY LE SEC Feuillère/Bonnets	EUR	5,25	X	5,25	25/11/1983	25/11/1994	3 202,48	3 202,48	0,00	0,00	3 202,48	3 202,48	0,00	0,00	0,00	3 202,48	0,00	P	A	N	non		0,00	0,00	
1747	1687	NOISY LE SEC Feuillère/Bonnets	EUR	6,00	X	6,00	25/02/1983	25/02/1985	42 358,36	42 358,36	0,00	0,00	42 358,36	42 358,36	0,00	0,00	0,00	42 358,36	0,00	P	A	N	non		0,00	0,00	
1748	1687	NOISY LE SEC Feuillère/Bonnets	EUR	9,25	X	9,25	25/08/1983	25/08/1994	1 832,14	1 832,14	0,00	0,00	1 832,14	1 832,14	0,00	0,00	0,00	1 832,14	0,00	P	A	N	non		0,00	0,00	
1749	1687	NOISY LE SEC Feuillère/Bonnets	EUR	6,00	X	6,00	25/05/1983	25/05/1984	15 196,43	15 196,43	0,00	0,00	15 196,43	15 196,43	0,00	0,00	0,00	15 196,43	0,00	P	A	N	non		0,00	0,00	
1750	1687	NEUILLY SUR MARNE Les Fauvettes	EUR	4,25	X	4,25	25/04/1983	25/04/2000	430 987,71	430 987,71	0,00	0,00	430 987,71	430 987,71	0,00	0,00	0,00	430 987,71	0,00	P	A	N	non		0,00	0,00	
1751	1687	NEUILLY SUR MARNE Les Fauvettes	EUR	6,75	X	6,75	25/10/1982	25/10/2000	268 343,04	268 343,04	0,00	0,00	268 343,04	268 343,04	0,00	0,00	0,00	268 343,04	0,00	P	A	N	non		0,00	0,00	
1752	1687	NEUILLY SUR MARNE Les Fauvettes	EUR	3,81	A	3,81	25/05/1982	25/05/2001	746 348,46	746 348,46	0,00	0,00	746 348,46	746 348,46	0,00	0,00	0,00	746 348,46	0,00	P	A	N	non		0,00	0,00	
1753	1687	NEUILLY SUR MARNE Les Fauvettes	EUR	3,80	A	3,93	25/05/1982	25/05/2002	76 696,08	76 696,08	0,00	0,00	76 696,08	76 696,08	0,00	0,00	0,00	76 696,08	0,00	P	A	N	non		0,00	0,00	
1754	1687	LES LILAS Voltaire RPA	EUR	6,80	X	6,80	25/10/1983	25/10/1997	13 642,90	13 642,90	0,00	0,00	13 642,90	13 642,90	0,00	0,00	0,00	13 642,90	0,00	P	A	N	non		0,00	0,00	
1755	1687	LES LILAS Quartier des Sentes	EUR	0,00	X	0,00	30/06/1983	30/06/2006	29 678,81	29 678,81	0,00	0,00	29 678,81	29 678,81	0,00	0,00	0,00	29 678,81	0,00	P	A	N	non		0,00	0,00	
1756	1687	VILLETANEUSE Maurice Grandcoing	EUR	7,25	X	7,25	25/04/1982	25/04/1987	59 916,43	59 916,43	0,00	0,00	59 916,43	59 916,43	0,00	0,00	0,00	59 916,43	0,00	P	A	N	non		0,00	0,00	
1757	1687	STAINS Le Clos Saint-Lazare	EUR	5,50	X	5,50	25/05/1983	25/05/1987	58 528,58	58 528,58	0,00	0,00	58 528,58	58 528,58	0,00	0,00	0,00	58 528,58	0,00	P	A	N	non		0,00	0,00	
1758	1687	STAINS Le Clos Saint-Lazare	EUR	5,25	X	5,25	25/08/1983	25/08/1995	835 962,33	835 962,33	0,00	0,00	835 962,33	835 962,33	0,00	0,00	0,00	835 962,33	0,00	P	A	N	non		0,00	0,00	
1759	1687	STAINS Le Clos Saint-Lazare	EUR	5,25	X	5,25	25/11/1983	25/11/1995	278 654,75	278 654,75	0,00	0,00	278 654,75	278 654,75	0,00	0,00	0,00	278 654,75	0,00	P	A	N	non		0,00	0,00	
1760	1687	STAINS Le Clos Saint-Lazare	EUR	5,25	X	5,25	25/11/1983	25/11/1996	586 888,20	586 888,20	0,00	0,00	586 888,20	586 888,20	0,00	0,00	0,00	586 888,20	0,00	P	A	N	non		0,00	0,00	
1761	1687	STAINS Le Clos Saint-Lazare	EUR	5,25	X	5,25	25/05/1983	25/05/1997	614 739,47	614 739,47	0,00	0,00	614 739,47	614 739,47	0,00	0,00	0,00	614 739,47	0,00	P	A	N	non		0,00	0,00	
1762	1687	STAINS Le Clos Saint-Lazare	EUR	6,75	X	6,75	25/02/1983	25/02/2000	327 350,27	327 350,27	0,00	0,00	327 350,27	327 350,27	0,00	0,00	0,00	327 350,27	0,00	P	A	N	non		0,00	0,00	
1763	1687	STAINS Le Clos Saint-Lazare	EUR	5,00	X	5,00	25/05/1983	25/05/1985	35 130,15	35 130,15	0,00	0,00	35 130,15	35 130,15	0,00	0,00	0,00	35 130,15	0,00	P	A	N	non		0,00	0,00	
1764	1687	STAINS Le Clos Saint-Lazare	EUR	7,25	X	7,25	25/02/1983	25/02/2002	371 570,26	371 570,26	0,00	0,00	371 570,26	371 570,26	0,00	0,00	0,00	371 570,26	0,00	P	A	N	non		0,00	0,00	
1765	1687	STAINS Le Clos Saint-Lazare	EUR	7,25	X	7,25	25/05/1983	25/05/2002	108 369,20	108 369,20	0,00	0,00	108 369,20	108 369,20	0,00	0,00	0,00	108 369,20	0,00	P	A	N	non		0,00	0,00	
1766	1687	STAINS RPA Ronsard	EUR	1,00	X	1,00	25/10/1983	25/10/1999	175 589,30	175 589,30	0,00	0,00	175 589,30	96 746,52	78 842,78	0,00	0,00	96 746,52	78 842,78	P	A	A	non		0,00	0,00	
1767	1687	STAINS Le Clos Saint-Lazare	EUR	1,00	X	1,00	25/04/1983	20/10/1999	51 735,45	51 735,45	0,00	0,00	51 735,45	25 431,06	26 304,39	0,00	0,00	25 431,06	26 304,39	P	A	A	non		0,00	0,00	
1768	1687	STAINS Le Clos Saint-Lazare	EUR	2,60	X	2,60	25/07/1983	20/10/1999	26 227,93	26 227,93	0,00	0,00	26 227,93	14 351,39	11 876,54	0,00	0,00	14 351,39	11 876,54	P	A	A	non		0,00	0,00	
1769	1687	STAINS Le Clos SAint-Lazare	EUR	8,50	X	8,50	01/08/1983	01/08/1986	72 160,02	72 160,02	0,00	0,00	72 160,02	72 160,02	0,00	0,00	0,00	72 160,02	0,00	P	A	N	non		0,00	0,00	
1770	1687	STAINS Le Clos Saint-Lazare	EUR	8,50	X	8,50	01/08/1983	01/08/1986	46 633,40	46 633,40	0,00	0,00	46 633,40	46 633,40	0,00	0,00	0,00	46 633,40	0,00	P	A	N	non		0,00	0,00	
1771	1687	STAINS Le Clos Saint-Lazare	EUR	8,50	X	8,50	01/08/1983	01/08/1986	37 553,26	37 553,26	0,00	0,00	37 553,26	37 553,26	0,00	0,00	0,00	37 553,26	0,00	P	A	N	non		0,00	0,00	
1772	1687	STAINS RPA Ronsard	EUR	0,00	X	0,00	30/06/1983	30/06/1999	15 625,41	15 625,41	0,00	0,00	15 625,41	13 980,63	1 644,78	0,00	0,00	13 980,63	1 644,78	P	A	A	non		0,00	0,00	
1773	1687	ROSNY SOUS BOIS Le Pré Gentil	EUR	0,00	X	0,00	10/07/1983	10/07/2022	152 449,02	152 449,02	0,00	0,00	152 449,02	141 015,33	0,00	11 433,69	0,00	152 449,02	0,00	P	A	N	non		0,00	0,00	
1774	1687	STAINS Le Paradis	EUR	0,00	X	0,00	28/03/1983	28/03/2007	16 906,60	16 906,60	0,00	0,00	16 906,60	16 906,60	0,00	0,00	0,00	16 906,60	0,00	F	A	N	non		0,00	0,00	
1775	1687	STAINS Le Clos Saint-Lazare	EUR	0,00	X	0,00	30/05/1983	30/05/2024	64 790,83	64 790,83	0,00	0,00	64 790,83	45 353,56	0,00	6 479,08	0,00	51 832,64	0,00	P	A	N	non		12 958,19	3 779,46	
1776	1687	STAINS Le Clos Saint-Lazare	EUR	0,00	X	0,00	08/09/1983	08/09/2009	1 826,91	1 826,91	0,00	0,00	1 826,91	1 826,91	0,00	0,00	0,00	1 826,91	0,00	F	A	N	non		0,00	0,00	
1777	1687	STAINS Le Clos Saint-Lazare Réserv. lgts	EUR	0,00	X	0,00	30/09/1983	30/09/2011	96 805,13	96 805,13	0,00	0,00	96 805,13	96 805,13	0,00	0,00	0,00	96 805,13	0,00	X	A	N	non		0,00	0,00	
1778	1687	STAINS Le Clos Saint-Lazare Réserv. lgts	EUR	0,00	X	0,00	28/03/1983	28/03/2013	65 126,22	65 126,22	0,00	0,00	65 126,22	65 126,22	0,00	0,00	0,00	65 126,22	0,00	X	A	N	non		0,00	0,00	
1779	1687	STAINS Le Clos Saint-Lazare	EUR	0,00	X	0,00	09/11/1983	09/11/2014	228 734,51	228 734,51	0,00	0,00	228 734,51	228 734,51	0,00	0,00	0,00	228 734,51	0,00	P	A	N	non		0,00	0,00	
1780	1687	STAINS Le Clos Saint-Lazare Réserv. lgts	EUR	0,00	X	0,00	28/03/1983	28/03/2012	43 417,48	43 417,48	0,00	0,00	43 417,48	43 417,48	0,00	0,00	0,00	43 417,48	0,00	F	A	N	non		0,00	0,00	
1781	1687	LE PRE SAINT-GERVAIS Le Belvédère	EUR	5,50	X	5,50	25/11/1983	25/11/1988	39 299,78	39 299,78	0,00	0,00	39 299,78	39 299,78	0,00	0,00	0,00	39 299,78	0,00	P	A	N	non		0,00	0,00	
1782	1687	LE PRE SAINT-GERVAIS Le Belvédère	EUR	5,50	X	5,50	25/02/1983	25/02/1990	37 375,46	37 375,46	0,00	0,00	37 375,46	37 375,46	0,00	0,00	0,00	37 375,46	0,00	P	A	N	non		0,00	0,00	
1783	1687	LE PRE SAINT-GERVAIS Le Belvédère	EUR	5,25	X	5,25	25/05/1983	25/05/1991	2 360,65	2 360,65	0,00	0,00	2 360,65	2 360,65	0,00	0,00	0,00	2 360,65	0,00	P	A	N	non		0,00	0,00	
1784	1687	LE PRE SAINT-GERVAIS Le Belvédère	EUR	5,25	X	5,25	25/02/1983	25/02/1996	14 450,63	14 450,63	0,00	0,00	14 450,63	14 450,63	0,00	0,00	0,00	14 450,63	0,00	P	A	N	non		0,00	0,00	
1785	1687	LE PRE SAINT-GERVAIS Le Belvédère	EUR	9,25	X	9,25	25/11/1983	25/11/1996	31 453,86	31 453,86	0,00	0,00	31 453,86	31 453,86	0,00	0,00	0,00	31 453,86	0,00	P	A	N	non		0,00	0,00	
1786	1687	LE PRE SAINT-GERVAIS Le Belvédère	EUR	0,00	X	0,00	31/12/1983	31/12/2028	12 131,58	12 131,58	0,00	0,00	12 131,58	0,00	0,00	0,00	0,00	0,00	0,00	F	A	N	non		12 131,58	0,00	
1787	1687	LES LILAS Quartier des Sentes	EUR	3,81	A	3,81	25/04/1982	25/04/2003	3 268 529,23	3 268 529,23	0,00	0,00	3 268 529,23	3 268 529,23	0,00	0,00	0,00	3 268 529,23	0,00	P	A	N	non		0,00	0,00	
1788	1687	DUGNY Paul Langevin	EUR	5,25	X	5,25	25/08/1975	25/08/1992	112 190,36	112 190,36	0,00	0,00	112 190,36	112 190,36	0,00	0,00	0,00	112 190,36	0,00	P	A	N	non		0,00	0,00	
1789	1687	DUGNY Paul Langevin	EUR	5,25	X	5,25	25/08/1975	25/08/1993	119 370,00	119 370,00	0,00	0,00	119 370,00	119 370,00	0,00	0,00	0,00	119 370,00	0,00	P	A	N	non		0,00	0,00	
1790	1687	DUGNY Paul Langevin	EUR	5,25	X	5,25	25/11/1975	25/11/1994	33 848,61	33 848,61	0,00	0,00	33 848,61	33 848,61	0,00	0,00	0,00	33 848,61	0,00	P	A	N	non		0,00	0,00	
1791	1687	STAINS La pretresse	EUR	5,25	X	5,25	25/05/1975	25/05/1992	4 419,73	4 419,73	0,00	0,00	4 419,73	4 419,73	0,00	0,00	0,00	4 419,73	0,00	P	A	N	non		0,00	0,00	
1792	1687	STAINS La pretresse	EUR	5,50	X	5,50	25/05/1975	25/05/1987	9 120,41	9 120,41	0,00	0,00	9 120,41	9 120,41	0,00	0,00	0,00	9 120,41	0,00	P	A	N	non		0,00	0,00	
1793	1687	STAINS La Pretresse	EUR	1,00	X	1,00	31/03/1975	31/03/2000	90 596,84	90 596,84	0,00	0,00	90 596,84	90 596,84	0,00	0,00	0,00	90 596,84	0,00	P	A	N	non		0,00	0,00	
1794	1687	STAINS La Pretresse	EUR	0,00	X	0,79	31/03/1975	31/03/2002	455 605,32	455 605,32	0,00	0,00	455 605,32	455 605,32	0,00	0,00	0,00	455 605,32	0,00	P	A	N	non		0,00	0,00	
1795	1687	STAINS La Pretresse	EUR	0,00	X	0,81	31/03/1975	31/03/2003	2 411,91	2 411,91	0,00	0,00	2 411,91	2 411,91	0,00	0,00	0,00	2 411,91	0,00	P	A	N	non		0,00	0,00	
1796	1687	STAINS La Pretresse	EUR	0,00	X	0,79	31/03/1975	31/03/2003	5 081,11	5 081,11	0,00	0,00	5 081,11	5 081,11	0,00	0,00	0,00	5 081,11	0,00	P	A	N	non		0,00	0,00	
1797	1687	STAINS La Pretresse	EUR	0,00	X	0,79	31/03/1975	31/03/2003	101 936,71	101 936,71	0,00	0,00	101 936,71	101 936,71	0,00	0,00	0,00	101 936,71	0,00	P	A	N	non		0,00	0,00	
1798	1687	STAINS Les Guignetières	EUR	0,00	X	0,20	31/03/1975	31/03/2002	304 149,64	304 149,64	0,00	0,00	304 149,64	304 149,64	0,00	0,00	0,00	304 149,64	0,00	P	A	N	non		0,00	0,00	
1799	1687	STAINS La Prêtresse	EUR	5,50	X	5,50	25/05/1975	25/05/1985	13 340,53	13 340,53	0,00	0,00	13 340,53	13 340,53	0,00	0,00	0,00	13 340,53	0,00	P	A	N	non		0,00	0,00	
1800	1687	STAINS Les Guignetières	EUR	5,50	X	5,50	25/05/1975	25/05/1987	48 362,03	48 362,03	0,00	0,00	48 362,03	48 362,03	0,00	0,00	0,00	48 362,03	0,00	P	A	N	non		0,00	0,00	
1801	1687	STAINS Les Guignetières	EUR	5,50	X	5,50	25/05/1975	25/05/1989	9 927,54	9 927,54	0,00	0,00	9 927,54	9 927,54	0,00	0,00	0,00	9 927,54	0,00	P	A	N	non		0,00	0,00	
1802	1687	STAINS Les Guignetières	EUR	0,00	X	0,25	31/03/1975	31/03/2003	7 054,49	7 054,49	0,00	0,00	7 054,49	7 054,49	0,00	0,00	0,00	7 054,49	0,00	P	A	N	non		0,00	0,00	
1803	1687	STAINS Les Guignetières	EUR	0,00	X	0,25	31/03/1975	31/03/2003	60 686,84	60 686,84	0,00	0,00	60 686,84	60 686,84	0,00	0,00	0,00	60 686,84	0,00	P	A	N	non		0,00	0,00	
1804	1687	STAINS Les Hucailles	EUR	5,50	X	5,50	25/05/1975	25/05/1989	36 509,43	36 509,43	0,00	0,00	36 509,43	36 509,43	0,00	0,00	0,00	36 509,43	0,00	P	A	N	non		0,00	0,00	
1805	1687	STAINS Les Hucailles	EUR	5,50	X	5,50	25/02/1975	25/02/1990	25 212,97	25 212,97	0,00	0,00	25 212,97	25 212,97	0,00	0,00	0,00	25 212,97	0,00	P	A	N	non		0,00	0,00	
1806	1687	STAINS Les Hucailles	EUR	5,25	X	5,25	25/05/1975	25/05/1992	9 620,72	9 620,72	0,00	0,00	9 620,72	9 620,72	0,00	0,00	0,00	9 620,72	0,00	P	A	N	non		0,00	0,00	
1807	1687	STAINS Les Hucailles	EUR	5,25	X	5,25	25/02/1975	25/02/1993	3 994,11	3 994,11	0,00	0,00	3 994,11	3 994,11	0,00	0,00	0,00	3 994,11	0,00	P	A	N	non		0,00	0,00	
1808	1687	LE PRE SAINT-GERVAIS Gabriel Peri	EUR	5,50	X	5,50	25/05/1975	25/05/1987	86 068,71	86 068,71	0,00	0,00	86 068,71	86 068,71	0,00	0,00	0,00	86 068,71	0,00	P	A	N	non		0,00	0,00	
1809	1687	LE PRE SAINT-GERVAIS Gabriel Peri	EUR	5,50	X	5,50	25/02/1975	25/02/1990	10 313,45	10 313,45	0,00	0,00	10 313,45	10 313,45	0,00	0,00	0,00	10 313,45	0,00	P	A	N	non		0,00	0,00	
1810	1687	LE PRE SAINT-GERVAIS Gabriel Peri	EUR	5,50	X	5,50	25/11/1975	25/11/1990	30 614,42	30 614,42	0,00	0,00	30 614,42	30 614,42	0,00	0,00	0,00	30 614,42	0,00	P	A	N	non		0,00	0,00	
1811	1687	LE PRE SAINT-GERVAIS Gabriel Peri	EUR	5,25	X	5,25	25/11/1975	25/11/1993	4 984,78	4 984,78	0,00	0,00	4 984,78	4 984,78	0,00	0,00	0,00	4 984,78	0,00	P	A	N	non		0,00	0,00	
1812	1687	LE PRE SAINT-GERVAIS Gabriel Peri	EUR	5,50	X	5,50	25/08/1975	25/08/1985	8 530,11	8 530,11	0,00	0,00	8 530,11	8 530,11	0,00	0,00	0,00	8 530,11	0,00	P	A	N	non		0,00	0,00	
1813	1687	LE PRE SAINT-GERVAIS Gabriel Peri	EUR	5,50	X	5,50	25/08/1975	25/08/1985	25 379,81	25 379,81	0,00	0,00	25 379,81	25 379,81	0,00	0,00	0,00	25 379,81	0,00	P	A	N	non		0,00	0,00	
1814	1687	LE PRE SAINT-GERVAIS Gabriel Peri	EUR	3,50	X	3,50	01/12/1975	01/12/1994	158 913,97	158 913,97	0,00	0,00	158 913,97	158 913,97	0,00	0,00	0,00	158 913,97	0,00	P	A	N	non		0,00	0,00	
1815	1687	LES LILAS Quartier des Sentes	EUR	0,00	X	0,00	25/04/1975	25/04/2004	22 562,45	22 562,45	0,00	0,00	22 562,45	22 562,45	0,00	0,00	0,00	22 562,45	0,00	F	A	N	non		0,00	0,00	
1816	1687	LES LILAS Quartier des Sentes	EUR	7,00	X	7,00	25/11/1983	25/11/1987	27 451,78	27 451,78	0,00	0,00	27 451,78	27 451,78	0,00	0,00	0,00	27 451,78	0,00	P	A	N	non		0,00	0,00	
1817	1687	LES LILAS Quartier des Sentes	EUR	0,00	X	5,95	25/08/1980	25/08/1994	30 947,15	30 947,15	0,00	0,00	30 947,15	30 947,15	0,00	0,00	0,00	30 947,15	0,00	P	A	N	non		0,00	0,00	
1818	1687	BOBIGNY Paul Eluard	EUR	5,25	X	5,25	25/05/1983	25/05/2000	584 775,49	584 775,49	0,00	0,00	584 775,49	584 775,49	0,00	0,00	0,00	584 775,49	0,00	P	A	N	non		0,00	0,00	
1819	1687	BOBIGNY Paul Eluard	EUR	0,00	X	0,00	25/10/1983	25/10/2009	30 888,65	30 888,65	0,00	0,00	30 888,65	30 888,65	0,00	0,00	0,00	30 888,65	0,00	F	A	N	non		0,00	0,00	
1820	1687	BOBIGNY Paul Eluard	EUR	3,80	A	3,81	25/04/1982	25/04/2001	1 699 361,22	1 699 361,22	0,00	0,00	1 699 361,22	1 699 361,22	0,00	0,00	0,00	1 699 361,22	0,00	P	A	N	non		0,00	0,00	
1821	1687	BOBIGNY Paul Eluard	EUR	0,00	X	0,00	30/09/1983	30/09/1986	8 856,48	8 856,48	0,00	0,00	8 856,48	8 856,48	0,00	0,00	0,00	8 856,48	0,00	P	A	N	non		0,00	0,00	
1822	1687	DRANCY Cité Jardins	EUR	2,00	X	2,01	31/03/1983	31/03/1983	333,96	333,96	0,00	0,00	333,96	333,96	0,00	0,00	0,00	333,96	0,00	P	A	N	non		0,00	0,00	
1823	1687	DRANCY La Muette	EUR	2,00	X	2,01	31/03/1983	31/03/1983	645,28	645,28	0,00	0,00	645,28	645,28	0,00	0,00	0,00	645,28	0,00	P	A	N	non		0,00	0,00	
1824	1687	DRANCY La Muette	EUR	5,50	X	5,50	25/08/1983	25/08/1985	22 496,94	22 496,94	0,00	0,00	22 496,94	22 496,94	0,00	0,00	0,00	22 496,94	0,00	P	A	N	non		0,00	0,00	
1825	1687	AULNAY-SOUS-BOIS Préfet Chaleil	EUR	6,80	X	6,80	25/01/1983	25/01/1998	20 248,66	20 248,66	0,00	0,00	20 248,66	20 248,66	0,00	0,00	0,00	20 248,66	0,00	P	A	N	non		0,00	0,00	
1826	1687	AULNAY-SOUS-BOIS Préfet Chaleil	EUR	0,00	X	0,00	30/06/1982	30/06/2007	74 095,86	74 095,86	0,00	0,00	74 095,86	74 095,87	0,00	0,00	0,00	74 095,87	0,00	P	A	N	non		(0,01)	0,00	
1827	1687	LES LILAS Les Sablons	EUR	2,00	X	2,00	31/03/1983	31/03/1985	118,77	118,77	0,00	0,00	118,77	118,77	0,00	0,00	0,00	118,77	0,00	P	A	N	non		0,00	0,00	
1828	1687	LES LILAS Quartier des Sentes	EUR	0,00	X	0,00	23/05/1983	23/05/2014	13 811,88	13 811,88	0,00	0,00	13 811,88	13 811,88	0,00	0,00	0,00	13 811,88	0,00	P	A	N	non		0,00	0,00	
1829	1687	LES LILAS Quartier des Sentes	EUR	0,00	X	0,00	18/09/1983	18/09/2011	5 335,72	5 335,72	0,00	0,00	5 335,72	5 335,72	0,00	0,00	0,00	5 335,72	0,00	F	A	N	non		0,00	0,00	
1830	1687	DUGNY L'Eguiller	EUR	6,00	X	6,00	25/11/1975	25/11/1991	610,39	610,39	0,00	0,00	610,39	610,39	0,00	0,00	0,00	610,39	0,00	P	A	N	non		0,00	0,00	
1831	1687	DUGNY L'Eguiller	EUR	6,00	X	6,00	25/08/1975	25/08/1992	5 791,33	5 791,33	0,00	0,00	5 791,33	5 791,33	0,00	0,00	0,00	5 791,33	0,00	P	A	N	non		0,00	0,00	
1832	1687	DUGNY L'Eguiller	EUR	6,00	X	6,00	25/08/1975	25/08/1993	315,38	315,38	0,00	0,00	315,38	315,38	0,00	0,00	0,00	315,38	0,00	P	A	N	non		0,00	0,00	
1833	1687	DUGNY L'Eguiller	EUR	3,00	X	3,00	31/03/1975	31/03/1986	778,28	778,28	0,00	0,00	778,28	778,28	0,00	0,00	0,00	778,28	0,00	P	A	N	non		0,00	0,00	
1834	1687	DUGNY L'Eguiller	EUR	6,50	X	6,50	22/11/1975	22/11/1989	5 276,02	5 276,02	0,00	0,00	5 276,02	5 276,02	0,00	0,00	0,00	5 276,02	0,00	P	A	N	non		0,00	0,00	
1835	1687	DUGNY L'Eguiller	EUR	2,00	X	2,00	31/03/1975	31/03/1985	6 147,06	6 147,06	0,00	0,00	6 147,06	6 147,06	0,00	0,00	0,00	6 147,06	0,00	P	A	N	non		0,00	0,00	
1836	1687	BOBIGNY Abreuvoir	EUR	5,50	X	5,50	25/11/1982	25/11/1988	21 206,97	21 206,97	0,00	0,00	21 206,97	21 206,97	0,00	0,00	0,00	21 206,97	0,00	P	A	N	non		0,00	0,00	
1837	1687	BOBIGNY Abreuvoir	EUR	5,25	X	5,25	25/05/1983	25/05/1992	22 840,87	22 840,87	0,00	0,00	22 840,87	22 840,87	0,00	0,00	0,00	22 840,87	0,00	P	A	N	non		0,00	0,00	
1838	1687	BOBIGNY Abreuvoir	EUR	5,50	X	5,50	25/11/1982	25/11/1986	161 252,50	161 252,50	0,00	0,00	161 252,50	161 252,50	0,00	0,00	0,00	161 252,50	0,00	P	A	N	non		0,00	0,00	
1839	1687	BOBIGNY Abreuvoir	EUR	5,50	X	5,50	25/02/1983	25/02/1990	18 853,18	18 853,18	0,00	0,00	18 853,18	18 853,18	0,00	0,00	0,00	18 853,18	0,00	P	A	N	non		0,00	0,00	
1840	1687	BOBIGNY Abreuvoir	EUR	5,25	X	5,25	25/08/1983	25/08/1992	12 351,59	12 351,59	0,00	0,00	12 351,59	12 351,59	0,00	0,00	0,00	12 351,59	0,00	P	A	N	non		0,00	0,00	
1841	1687	BOBIGNY Abreuvoir	EUR	5,50	X	5,50	25/02/1983	25/02/1987	582 300,59	582 300,59	0,00	0,00	582 300,59	582 300,59	0,00	0,00	0,00	582 300,59	0,00	P	A	N	non		0,00	0,00	
1842	1687	BOBIGNY Abreuvoir	EUR	5,50	X	5,50	25/11/1982	25/11/1988	119 220,85	119 220,85	0,00	0,00	119 220,85	119 220,85	0,00	0,00	0,00	119 220,85	0,00	P	A	N	non		0,00	0,00	
1843	1687	BOBIGNY Abreuvoir	EUR	5,50	X	5,50	25/02/1983	25/02/1989	451 012,47	451 012,47	0,00	0,00	451 012,47	451 012,47	0,00	0,00	0,00	451 012,47	0,00	P	A	N	non		0,00	0,00	
1844	1687	BOBIGNY Abreuvoir	EUR	5,50	X	5,50	25/02/1983	25/02/1990	136 171,56	136 171,56	0,00	0,00	136 171,56	136 171,56	0,00	0,00	0,00	136 171,56	0,00	P	A	N	non		0,00	0,00	
1845	1687	BOBIGNY Abreuvoir	EUR	5,25	X	5,25	25/08/1983	25/08/1992	111 590,97	111 590,97	0,00	0,00	111 590,97	111 590,97	0,00	0,00	0,00	111 590,97	0,00	P	A	N	non		0,00	0,00	
1846	1687	BOBIGNY Abreuvoir	EUR	8,25	X	8,25	25/02/1983	25/02/1990	25 734,94	25 734,94	0,00	0,00	25 734,94	25 734,94	0,00	0,00	0,00	25 734,94	0,00	P	A	N	non		0,00	0,00	
1847	1687	BOBIGNY Abreuvoir	EUR	9,25	X	9,15	25/05/1983	25/05/1998	55 938,49	55 938,49	0,00	0,00	55 938,49	55 938,49	0,00	0,00	0,00	55 938,49	0,00	P	A	N	non		0,00	0,00	

Copyright © Salvia Développement

DocuSign Envelope ID: 050AEFB8-07BE-431D-B315-39E8AF91D18C

1848	1687	DUGNY Le Moulin	EUR	6,00	X	6,00	25/08/1983	25/08/1991	8 882,33	8 882,33	0,00	0,00	8 882,33	8 882,33	0,00	0,00	0,00	8 882,33	0,00	P	A	N	non		0,00	0,00	
1849	1687	DUGNY Le Moulin	EUR	6,00	X	6,00	25/02/1983	25/02/1992	3 728,52	3 728,52	0,00	0,00	3 728,52	3 728,52	0,00	0,00	0,00	3 728,52	0,00	P	A	N	non		0,00	0,00	
1850	1687	DUGNY Le Moulin	EUR	6,00	X	6,00	25/02/1983	25/02/1992	2 982,85	2 982,85	0,00	0,00	2 982,85	2 982,85	0,00	0,00	0,00	2 982,85	0,00	P	A	N	non		0,00	0,00	
1851	1687	DUGNY Le Moulin	EUR	6,00	X	6,00	25/05/1983	25/05/1992	1 574,90	1 574,90	0,00	0,00	1 574,90	1 574,90	0,00	0,00	0,00	1 574,90	0,00	P	A	N	non		0,00	0,00	
1852	1687	DUGNY Le Moulin	EUR	6,00	X	6,00	25/11/1983	25/11/1992	9 942,63	9 942,63	0,00	0,00	9 942,63	9 942,63	0,00	0,00	0,00	9 942,63	0,00	P	A	N	non		0,00	0,00	
1853	1687	DUGNY Le Moulin	EUR	6,00	X	6,00	25/05/1983	25/05/1989	21 636,53	21 636,53	0,00	0,00	21 636,53	21 636,53	0,00	0,00	0,00	21 636,53	0,00	P	A	N	non		0,00	0,00	
1854	1687	PAVILLONS-SOUS-BOIS La Poudrette	EUR	3,80	A	3,69	25/04/1982	14/03/2017	33 886,54	33 886,54	0,00	0,00	33 886,54	25 129,18	8 757,36	0,00	0,00	25 129,18	8 757,36	X	A	A	non		0,00	0,00	
1855	1687	LES LILAS Quartier des Sentes	EUR	0,00	X	0,00	25/11/1983	25/11/2004	23 782,05	23 782,05	0,00	0,00	23 782,05	23 782,05	0,00	0,00	0,00	23 782,05	0,00	F	A	N	non		0,00	0,00	
1856	1687	VILLETANEUSE Maurice Grandcoing	EUR	4,30	A	4,09	25/02/1981	25/02/2004	69 847,47	69 847,47	0,00	0,00	69 847,47	69 847,47	0,00	0,00	0,00	69 847,47	0,00	P	A	N	non		0,00	0,00	
1857	1687	STAINS Le Clos Saint-Lazare	EUR	0,00	X	0,00	31/03/1983	31/03/2007	9 146,94	9 146,94	0,00	0,00	9 146,94	9 146,94	0,00	0,00	0,00	9 146,94	0,00	F	A	N	non		0,00	0,00	
1858	1687	LE BLANC MESNIL Ilot Berne	EUR	0,00	X	0,00	01/01/2006	01/01/2039	91 316,96	91 316,96	0,00	0,00	91 316,96	0,00	0,00	0,00	0,00	0,00	0,00	P	A	N	non		91 316,96	0,00	
1859	1687	LE BLANC MESNIL Victor Hugo	EUR	0,00	X	0,00	01/01/2006	01/01/2023	106 714,31	106 714,31	0,00	0,00	106 714,31	0,00	0,00	0,00	0,00	0,00	0,00	P	A	N	non		106 714,31	106 417,88	
1860	1687	VILLETANEUSE Maurice Grandcoing CN	EUR	6,75	X	7,29	25/05/1982	25/05/2001	350 289,26	350 289,26	0,00	0,00	350 289,26	350 289,26	0,00	0,00	0,00	350 289,26	0,00	P	A	N	non		0,00	0,00	
1861	1687	DUGNY L'Eguiller	EUR	6,00	X	6,00	25/11/1975	25/11/1991	31 833,11	31 833,11	0,00	0,00	31 833,11	31 833,11	0,00	0,00	0,00	31 833,11	0,00	P	A	N	non		0,00	0,00	
1862	1687	DUGNY L'Eguiller	EUR	6,00	X	6,00	25/11/1975	25/11/1991	172,65	172,65	0,00	0,00	172,65	172,65	0,00	0,00	0,00	172,65	0,00	P	A	N	non		0,00	0,00	
1863	1687	STAINS La Prêtresse	EUR	1,00	X	1,01	31/03/1975	31/03/1977	788,32	788,32	0,00	0,00	788,32	788,32	0,00	0,00	0,00	788,32	0,00	P	A	N	non		0,00	0,00	
1864	1687	STAINS La Prêtresse	EUR	1,00	X	1,00	31/03/1975	31/03/1983	12 457,42	12 457,42	0,00	0,00	12 457,42	12 457,42	0,00	0,00	0,00	12 457,42	0,00	P	A	N	non		0,00	0,00	
1865	1687	LE PRE SAINT-GERVAIS Gabriel Peri	EUR	6,00	X	6,00	01/12/1975	01/12/1977	12 848,91	12 848,91	0,00	0,00	12 848,91	12 848,91	0,00	0,00	0,00	12 848,91	0,00	P	A	N	non		0,00	0,00	
1866	1687	PANTIN Pont de Pierre RH	EUR	6,49	X	6,50	25/08/1989	25/08/2003	1 023 085,35	1 023 085,35	0,00	0,00	1 023 085,35	1 023 085,35	0,00	0,00	0,00	1 023 085,35	0,00	P	A	N	non		0,00	0,00	
1867	1687	PANTIN Pont de Pierre	EUR	1,00	X	1,00	25/04/1983	31/12/1990	2 924,74	2 924,74	0,00	0,00	2 924,74	696,68	2 228,06	0,00	0,00	696,68	2 228,06	P	A	A	non		0,00	0,00	
1868	1687	LE BLANC MESNIL - Les 4 Tours 3	EUR	0,00	F	0,00	25/10/2017	25/10/2023	42 845,79	42 845,79	0,00	0,00	42 845,79	30 604,15	0,00	6 120,83	0,00	36 724,98	0,00	P	A	N	non	1A	6 120,81	1 105,15	
1869	1687	LE BLANC MESNIL - Les 4 Tours 3	EUR	0,00	F	0,00	25/10/2017	25/10/2021	27 682,20	27 682,20	0,00	0,00	27 682,20	27 682,20	0,00	0,00	0,00	27 682,20	0,00	P	A	N	non	1A	0,00	0,00	
1870	1687	LE BLANC MESNIL - Les 4 Tours 3	EUR	0,00	F	0,00	25/10/2017	25/10/2023	42 845,79	42 845,79	0,00	0,00	42 845,79	30 604,15	0,00	6 120,83	0,00	36 724,98	0,00	P	A	N	non	1A	6 120,81	1 105,15	
1871	1687	ROMAINVILLE Gagarine CN	EUR	0,00	F	0,00	01/01/1995	01/01/1995	90 856,57	90 856,57	0,00	0,00	90 856,57	90 856,57	0,00	0,00	0,00	90 856,57	0,00	F	A	N	non	1A	0,00	0,00	
1872	1687	ROMAINVILLE Siège CN	EUR	0,00	F	0,00	01/01/1995	01/01/1995	198 183,72	198 183,72	0,00	0,00	198 183,72	198 183,72	0,00	0,00	0,00	198 183,72	0,00	F	A	N	non	1A	0,00	0,00	
1873	1687	ROMAINVILLE Siège CN	EUR	0,00	F	0,00	01/01/1995	01/01/1995	304 898,03	304 898,03	0,00	0,00	304 898,03	304 898,03	0,00	0,00	0,00	304 898,03	0,00	F	A	N	non	1A	0,00	0,00	
1874	1687	ROMAINVILLE Duclos CN	EUR	0,00	F	0,00	01/01/1995	01/01/1995	29 193,99	29 193,99	0,00	0,00	29 193,99	29 193,99	0,00	0,00	0,00	29 193,99	0,00	F	A	N	non	1A	0,00	0,00	
1875	1687	ROMAINVILLE Duclos CN	EUR	0,00	F	0,00	01/01/1995	01/01/1995	51 146,65	51 146,65	0,00	0,00	51 146,65	51 146,65	0,00	0,00	0,00	51 146,65	0,00	F	A	N	non	1A	0,00	0,00	
1876	1687	ROMAINVILLE Duclos CN	EUR	0,00	F	0,00	01/01/1995	01/01/1995	24 010,72	24 010,72	0,00	0,00	24 010,72	24 010,72	0,00	0,00	0,00	24 010,72	0,00	F	A	N	non	1A	0,00	0,00	
		TOTAUX (ou à reporter)							**1 069 439 738,00**	**1 015 886 652,00**	**44 031 510,00**	**0,00**	**1 059 918 162,00**	**499 430 932,22**	**9 899 616,74**	**20 076 443,39**	**0,00**	**519 507 375,61**	**9 899 616,74**						**530 511 169,65**	**7 125 554,74**	

(a) Exemples : HLMA-HLMO-ILM-ILN-PLR-PLS-PAP-PAJ-PLA-PLAI-PLUS-PLS-PEX . . .
(b) Nature des taux : A=taux indexé sur le livret A - F=taux fixe - V=taux variable - C=autre.
(c) Emprunts sortis de l'état des dettes au cours de l'exercice.
(d) Modalité de remboursement du capital : C=amortissement annuel constant - P=amortissement annuel progressif - F=amortissement in fine - X=autre.
(e) Périodicité des remboursements du capital : A=annuelle - T=trimestrielle - M=mensuelle - X=autre.
(f) Conditions de remboursement anticipé : A=sans pénalité - B=pénalité assise sur le capital restant dû - C=pénalité actuarielle - D=autre - N=remboursement anticipé non possible.
(g) Niveau de risque : se reporter à la "Charte de bonne conduite entre les établissement bancaires et les collectivités locales" dite Gissler (1A, 1B, 1C, 1D, 1E, autres…). Les produits non énumérés dans cette charte sont classés en F6.

Copyright © Salvia Développement
DocuSign Envelope ID: 050AEFB8-07BE-431D-B315-39E8AF91D18C

1 - VENTILATION DES COMPTES DE LOCATAIRES, ACQUEREURS ET AUTRES

ANNEXE IX

Tableau 1

411 - LOCATAIRES & ORGANISMES PAYEURS D'A.P.L.

N° DE COMPTE 1	LIBELLE 2	MONTANT 3
4111	Locataires (a)	13 328 093,16
	Locataires, créances appelées non exigibles (b)	13 328 093,16
4113	Locataires (location - accession)	0,00
4116 - 4117	Organismes payeurs d' AL et d'A.P.L.	7 097,02
	TOTAL	**13 335 190,18**

(a) Hors locataires douteux et litigieux suivis au cpte 416 - voir fiche n°2
(b) Terme échu de décembre non encaissé.

412 - CREANCES SUR ACQUEREURS

N° DE COMPTE 1	LIBELLE 2	MONTANT 3
4121	Fraction non exigible	0,00
4122	Fraction appelée	0,00
	TOTAL	**0,00**

413 - CLIENTS - EFFETS A RECEVOIR
414 - CLIENTS - AUTRES ACTIVITES

N° DE COMPTE 1	LIBELLE 2	MONTANT 3
413	Clients - Effets à recevoir	0,00
414	Clients - Autres activités (détailler si montant significatif)	0,00
	TOTAL	**0,00**

415 - CREANCES SUR EMPRUNTEURS & LOCATAIRES-ACQUEREURS

N° DE COMPTE 1	LIBELLE 2	MONTANT 3
4151	Emprunteurs	0,00
4152	Locataires-acquéreurs	0,00
4157	Organismes payeurs d'A.P.L.	0,00
	TOTAL	**0,00**

DocuSign Envelope ID: 050AEFB8-07BE-431D-B315-39E8AF91D18C

2 - CLIENTS DOUTEUX OU LITIGIEUX ET DEPRECIATIONS

ANNEXE IX
Tableau 2

4161 - LOCATAIRES DOUTEUX OU LITIGIEUX

CRITERES D'INSCRIPTION EN "DOUTEUX"	MONTANT DES IMPAYES (a)	TAUX OU METHODE DE CALCUL DE LA DEPRECIATION (b)	MONTANT DES DEPRECIATIONS
1	2	3	4
41611 - Locataires partis	11 142 003,74	100 %	11 142 003,74
41612 - Locataires présents dont la dette est supérieure à un an de loyers et charges	13 540 596,49	100%	13 540 596,49
41612 - Locataires présents - Autres critères (c)	13 399 627,62		3 263 385,61
De 6 à 12 mois	*4 640 085,73*	*41%*	*1 880 120,68*
De 3 à 6 mois	*4 277 501,43*	*24%*	*1 047 560,10*
De 0 à 3 mois	4 482 040,46	7%	335 704,83
41613 – Locataires (location- accession)	0,00		0,00
TOTAL	**38 082 227,85**		**27 945 985,84**

(a) Totalité de la dette des locataires concernés à inscrire.
(b) Sont exclus les frais de poursuite engagés par le Trésor public.
(c) Préciser les différents critères de classement en douteux et le taux ou la méthode de calcul de la dépréciation.

4162 - ACQUEREURS DOUTEUX OU LITIGIEUX
4164 - AUTRES ACTIVITES- CLIENTS DOUTEUX OU LITIGIEUX
4165 - EMPRUNTEURS, LOCATAIRES-ACQUEREURS /ATTRIBUTAIRES DOUTEUX OU LITIGIEUX

CRITERES D'INSCRIPTION EN "DOUTEUX"	MONTANT DES IMPAYES	TAUX OU METHODE DE CALCUL DE LA DEPRECIATION	MONTANT DES DEPRECIATIONS EN COMPTE 491	CAPITAL RESTANT DÛ (c/278) (a)	MONTANT DES DEPRECIATIONS EN COMPTE 2978
1	2	3	4	5	6
Critères (1) :					
TOTAL	**0,00**		**0,00**	**0,00**	**0,00**

(1) Préciser les différents critères de classement en douteux et le taux ou la méthode de calcul de la dépréciation.

Commenter :

4168 – CREANCES IRRECOUVRABLES ADMISES EN NON-VALEUR PAR LE JUGE DES COMPTES
- **41681 LOCATAIRES**
- **41682 ACQUEREURS**
- **41683 LOCATAIRES - ACQUEREURS**
- **41684 AUTRES CLIENTS**
- **41685 EMPRUNTEURS**

NATURE DES CREANCES	MONTANT DES IMPAYES (a)	MONTANT DES DEPRECIATIONS	CAPITAL RESTANT DU ECHU (C/27)
1	2	3	4
TOTAL	**0,00**	**0,00**	**0,00**

Copyright © Salvia Développement
DocuSign Envelope ID: 050AEFB8-07BE-431D-B315-39E8AF91D18C

3 - VENTILATION DES COMPTES DE LOCATAIRES, ACQUEREURS ET AUTRES

ANNEXE IX

Tableau 3

418 - LOCATAIRES, ACQUEREURS , CLIENTS ET AUTRES ACTIVITÉS, PRODUITS NON ENCORE FACTURÉS

NATURE 1	MONTANT 2	TOTAUX PARTIELS 3	ANNEE DE COMPTABILISATION 4
- Charges récupérables à régulariser (Détailler par nature si montants significatifs)		2 594 103,20	
Provision régularisation de charges 2022 (débiteurs)	2 594 103,20		2022
Divers : montants non significatifs			
- Autres produits non facturés (Détailler par nature si montants significatifs)		0,00	
Divers : Montants non significatifs			
TOTAL	**2 594 103,20**	**2 594 103,20**	

419 - LOCATAIRES, ACQUEREURS CLIENTS ET COMPTES RATTACHES CREDITEURS

N° DE COMPTE 1	LIBELLE 2	MONTANT 3
41911	Versements d'avance / locataires	0,00
41912	Versements d'avance / acquéreurs	0,00
41913	Versements d'avance / locataires (location- accession)	0,00
41914	Versements d'avance / clients- autres activités	0,00
41915	Versements d'avance / emprunteurs	0,00
41917	Versements d'avance / organismes payeurs d'A.P.L.	0,00
4195	Locataires / excédents d'acomptes sur provisions de charges	5 350 535,12
4197	Clients- autres avoirs	1 137 994,75
4198	Rabais, remises ristournes à accorder et autres avoirs à établir	0,00
	TOTAL	**6 488 529,87**

INFORMATIONS COMPLEMENTAIRES SUR LES CREANCES IRRECOUVRABLES :

654 - PERTES SUR CREANCES IRRECOUVRABLES

N° DE COMPTE	LIBELLE	MONTANT
6541	**Pertes sur créances irrécouvrables par décision de l'organisme :**	**2 604 795,42**
65411	Locataires	2 604 795,42
65412	Acquéreurs	0,00
65415	Emprunteurs et locataires-acquéreurs / attributaires	0,00
65418	Autres clients	0,00
6542	**Pertes sur créances irrécouvrable par décision du juge :**	**121 707,16**
65421	Locataires	121 707,16
65422	Acquéreurs	0,00
65425	Emprunteurs et locataires-acquéreurs /attributaires	0,00
65428	Autres clients	0,00
	TOTAL	**2 726 502,58**

671 - CHARGES EXCEPTIONNELLES SUR OPERATIONS DES GESTION

N° DE COMPTE	LIBELLE	MONTANT
6714	Créances devenues irrécouvrables dans l'exercice	0,00
	TOTAL	**0,00**

7714 - RECOUVREMENT SUR CREANCES ADMISES EN NON VALEUR

N° DE COMPTE	LIBELLE	MONTANT
7714	Recouvrement sur créances admises en non valeur	45 319,58
	TOTAL	**45 319,58**

DocuSign Envelope ID: 050AEFB8-07BE-431D-B315-39E8AF91D18C

Annexe X

MAINTENANCE DU PATRIMOINE LOCATIF

1 - TRAVAUX EN REGIE (a)

Nature des coûts	TOTAL DES CHARGES	AFFECTATIONS					
		MAINTENANCE LOCATIVE EN REGIE				TRAVAUX IMMOBILISES (b)	DIVERS (C)
		Entretien courant		Gros entretien			
		Montant récupéré	Montant non récupéré	Montant récupéré	Montant non récupéré		
	1 à 6	1	2	3	4	5	6
Consommations	0,00						
Rémunération et charges sociales et fiscales	212 440,00		212 440,00				
Amortissements et frais généraux	0,00						
TOTAL	**212 440,00**	**0,00**	**212 440,00**	**0,00**	**0,00**	**0,00**	**0,00**

(a) Régie, service d'entretien, personnel d'entretien et charges connexes...
Inclure les dépenses d'hygiène, espaces verts, nettoyage,...éventuellement effectuées en régie.
(b) Réhabilitation, remplacements de composants, ...menés sur le parc locatif.
(c) Par exemple, maintenance des bâtiments administratifs réalisée en interne.

2 - TOTAL DES CHARGES DE MAINTENANCE NON RECUPERABLES DU PATRIMOINE LOCATIF

COMPTE	NATURE		MONTANT
C/6151 NR	Entretien et réparation courants sur biens immobiliers locatifs		5 120 567,32
C/611 Partiel NR	Charges relatives à l'exploitation : part assimilable à de l'entretien courant		
Total colonne 2 (*)	Entretien courant réalisé en régie		212 440,00
	Total entretien courant	**TOTAL I**	**5 333 007,32**
C/6152 NR	Dépenses de gros entretien sur biens immobiliers locatifs		14 430 660,54
C/611 Partiel NR	Charges relatives à l'exploitation : part assimilable à du gros entretien		
Total colonne 4 (*)	Gros entretien réalisé en régie		0,00
	Total gros entretien	**TOTAL II**	**14 430 660,54**
	TOTAL maintenance non récupérable du patrimoine locatif	**TOTAL III (I+II)**	**19 763 667,86**

* Montants issus du tableau 1.

3 - IMPACT GLOBAL DE LA MAINTENANCE SUR LE RESULTAT D'EXPLOITATION

Entretien courant de l'exercice (1)	**Total A**	5 333 007,32
Gros entretien de l'exercice		
Gros entretien (2)		14 430 660,54
- Subventions pour travaux d'entretien (c/ 744)		0,00
- Reprises sur provisions pour gros entretien (c/ 78157)		(645 500,00)
	Total B	**13 785 160,54**
Dotation aux provisions pour gros entretien (P.G.E) (c/ 68157)	**Total C**	1 166 333,33
	Total D (A+B+C)	**20 284 501,19**

(1) Report du Total I du tableau 2.
(2) Report du Total II du tableau 2.

4 - DESCRIPTION SYNTHETIQUE DE LA METHODE DE CHIFFRAGE DE LA P.G.E EN COMPTE 1572

(Extrait de la partie littéraire de l'annexe)

Les dépenses éligibles à la PGE retenues par l'Office sont celles relatives aux travaux de peintures des façades, traitement, nettoyage (ravalement sans amélioration), et les travaux de peinture des parties communes, menuiseries et réfection des sols, et les travaux de gros entretien et de remplacement de petits équipements non identifiés comme des composants (portes palières, interphonie…)
La durée d'usage retenue par l'Office de ces éléments est de 15 ans, et celle du plan pluriannuel d'entretien est de trois ans.

Copyright © Salvia Développement

DocuSign Envelope ID: 050AEFB8-07BE-431D-B315-39E8AF91D18C

Annexe XI Fiche n°1

TABLEAU DE VENTILATION DES CHARGES

N° DE COMPTE	CHARGES	TOTAL DES CHARGES NON RECUPERABLES (A VENTILER)	VENTILATION					
			GESTION LOCATIVE	ACCESSION & LOTISSEMENT (5)		GESTION DES PRETS ACCESSION	AUTRES ACTIVITES (4)	STRUCTURE ET DIVERS NON VENTILABLES (7)
				Avec garantie SGA (6)	Sans garantie SGA			
1	2	3	4	5A	5B	6	7	8
	CHARGES D'EXPLOITATION	**166 714 512,69**	**166 714 512,69**	**0,00**	**0,00**	**0,00**	**0,00**	**0,00**
60-61-62	**Consommations de l'exercice en provenance de tiers**							
60 (net de 609)	**Achats stockés :**							
601	Terrains	0,00	0,00				0,00	
602	Approvisionnements	464 563,87	464 563,87				0,00	0,00
607	Immeubles acquis par résolution de vente, adj. ou g. de rachat	0,00	0,00				0,00	
603	**Variation des stocks :**							
6031	Terrains	0,00	0,00					
6032	Approvisionnements	(3 792,22)	(3 792,22)				0,00	0,00
6037	Immeubles acquis par résolution de vente, adj. ou g. de rachat	0,00	0,00				0,00	
604-605-608	Achats liés à la production de stocks immobiliers	0,00	0,00				0,00	
606	Achats non stockés de matières et fournitures	1 093 344,50	1 093 344,50				0,00	0,00
61-62 (nets de 619 et 629)	**Services extérieurs**	44 380 707,19	44 380 707,19				0,00	0,00
63	**Impôts, taxes et versements assimilés**	26 507 046,02	26 507 046,02				0,00	0,00
64	**Charges de personnel**	28 004 119,75	28 004 119,75				0,00	0,00
6811-6812	**Dotations aux amortissements**	51 275 486,47	51 275 486,47				0,00	0,00
	Dotations aux dépréciations et provisions	0,00						
6816	Dépréciations d'immobilisations	0,00	0,00				0,00	0,00
6817	Dépréciation des actifs circulants	8 607 878,98	8 607 878,98				0,00	0,00
68157	Provisions pour gros entretien	1 166 333,33	1 166 333,33				0,00	
Autres 681	Autres	1 684 962,06	1 684 962,06				0,00	0,00
654	Pertes sur créances irrécouvrables	2 726 502,58	2 726 502,58				0,00	0,00
651-658	Redevances et charges diverses de gestion courante	807 360,16	807 360,16				0,00	0,00
655	**Quotes-parts de résultat sur opérations faites en commun**	**0,00**	**0,00**				**0,00**	**0,00**
	CHARGES FINANCIERES	**7 687 216,38**	**7 687 216,38**	**0,00**	**0,00**	**0,00**	**0,00**	**0,00**
686	Dotations aux amortissements, dépréciations et provisions	12 615,08	12 615,08				0,00	0,00
661	Charges d'intérêts	6 985 061,17	6 985 061,17				0,00	0,00
667	Charges nettes sur cessions de valeurs mobilières de placement	0,00	0,00				0,00	0,00
664-666-668	Autres charges financières	689 540,13	689 540,13				0,00	0,00
	CHARGES EXCEPTIONNELLES	**18 782 648,12**	**18 782 648,12**	**0,00**	**0,00**	**0,00**	**0,00**	**0,00**
671	**Sur opérations de gestion**	414 771,74	414 771,74				0,00	0,00
	Sur opérations en capital							
675	Valeurs nettes comptables des éléments d'actif cédés, démolis, rempl	278 194,78	278 194,78				0,00	0,00
678	Autres	18 089 681,60	18 089 681,60				0,00	0,00
6871	**Dotations aux amortissements**	0,00	0,00				0,00	0,00
6872-6875-6876	**Dotations aux dépréciations et aux provisions**	0,00	0,00				0,00	0,00
695	**IMPOTS SUR LES BENEFICES ET ASSIMILES**	**0,00**	**0,00**				**0,00**	**0,00**
	SOUS-TOTAL (1)	**193 184 377,19**	**193 184 377,19**	**0,00**	**0,00**	**0,00**	**0,00**	**0,00**
	INSUFFISANCE DE RECUPERATION DES CHARGES (2)	2 775 774,18	2 775 774,18				0,00	
	TOTAL DES CHARGES	**195 960 151,37**	**195 960 151,37**	**0,00**	**0,00**	**0,00**	**0,00**	**0,00**
	Dont charges sur exercices antérieurs (c/672)(3)	1 064 858,76	1 064 858,76				0,00	0,00

(1) Egal à la colonne 3 du compte de résultat sous déduction du compte 703 " récupération des charges locatives ".
(2) Obtenu par comparaison entre la colonne 3 du compte de résultat (charges récupérables) et le compte 703.
(3) Il est rappelé que ces comptes sont soldés en fin d'exercice par virement en comptes de charges et produits par nature.
(4) Notamment : syndic de copropriété, aménagement, maîtrise d'ouvrage en locatif, maîtrise d'ouvrage déléguée, prestation de service (sauf accession).
(5) Y compris en SCI.
(6) Société de Garantie pour l'Accession.
(7) Y compris charges de gestion de trésorerie.

Copyright © Salvia Développement

DocuSign Envelope ID: 050AEFB8-07BE-431D-B315-39E8AF91D18C

Annexe XI Fiche n°2

TABLEAU DE VENTILATION DES PRODUITS

N° DE COMPTE	PRODUITS	TOTAL DES PRODUITS (A VENTILER)	VENTILATION					
			GESTION LOCATIVE	ACCESSION & LOTISSEMENT (5)		GESTION DES PRETS ACCESSION	AUTRES ACTIVITES (4)	STRUCTURE ET DIVERS NON VENTILABLES (7)
				Avec garantie SGA (6)	Sans garantie SGA			
1	2	3	4	5A	5B	6	7	8
Hors 703	**PRODUITS D'EXPLOITATION (hors récupération des charges locatives) :**	**163 930 031,24**	**163 930 031,24**	**0,00**	**0,00**	**0,00**	**0,00**	**0,00**
70 (net du 709)	**Produits des activités :**							
701	Ventes d'immeubles	0,00	0,00					0,00
704	Loyers	148 375 767,08	148 375 767,08				0,00	
706	Prestations de services	233 227,83	233 227,83				0,00	0,00
708	Produits des activités annexes	618 991,25	618 991,25				0,00	0,00
71	**Production stockée (déstockage)**	0,00	0,00				0,00	
72	**Production immobilisée**	1 370 545,00	1 370 545,00				0,00	0,00
74	**Subventions d'exploitation**	1 046 223,17	1 046 223,17				0,00	0,00
78157	**Reprises sur provisions pour gros entretien**	645 500,00	645 500,00				0,00	0,00
Autres 781	**Autres reprises**	7 056 282,15	7 056 282,15				0,00	0,00
791	**Transferts de charges d'exploitation**	0,00	0,00				0,00	0,00
751-754 -758 (sauf 755)	**Autres produits de gestion courante**	4 583 494,76	4 583 494,76				0,00	0,00
755	**Quotes-parts de résultat sur opérations faites en commun**	0,00	0,00				0,00	0,00
	PRODUITS FINANCIERS :	**1 698 816,22**	**1 698 816,22**	**0,00**	**0,00**	**0,00**	**0,00**	**0,00**
761	Des participations	0,00	0,00				0,00	0,00
762	Des autres immobilisations financières	0,00	0,00				0,00	0,00
763-764	Des autres créances et des valeurs mobilières de placement	1 666 304,12	1 666 304,12				0,00	0,00
765-766-768	Autres produits financiers	32 512,10	32 512,10				0,00	0,00
786	Reprises sur dépréciations et provisions	0,00	0,00				0,00	0,00
796	Transferts de charges financières	0,00	0,00				0,00	0,00
767	Produits nets sur cessions de valeurs mobilières de placement	0,00	0,00				0,00	0,00
	PRODUITS EXCEPTIONNELS :	**34 643 429,31**	**34 643 429,31**	**0,00**	**0,00**	**0,00**	**0,00**	**0,00**
771	**Sur opérations de gestion**	703 940,34	703 940,34				0,00	0,00
	Sur opérations en capital :							
775	Produits des cessions d'éléments d'actif	4 232 682,36	4 232 682,36				0,00	0,00
777	Subventions d'investissement virées au résultat de l'exercice	13 339 617,15	13 339 617,15				0,00	0,00
778	Autres	16 013 479,46	16 013 479,46				0,00	0,00
787	**Reprises sur dépréciations et provisions exceptionnelles**	353 710,00	353 710,00				0,00	0,00
797	**Transfert de charges exceptionnelles**	0,00	0,00				0,00	0,00
	SOUS-TOTAL (1)	**200 272 276,77**	**200 272 276,77**	**0,00**	**0,00**	**0,00**	**0,00**	**0,00**
	EXCEDENT DE RECUPERATION DES CHARGES (2)	0,00	0,00				0,00	
	TOTAL DES PRODUITS (A)	**200 272 276,77**	**200 272 276,77**	**0,00**	**0,00**	**0,00**	**0,00**	**0,00**
	Dont produits sur exercices antérieurs (c/772)(3)	947 013,58	947 013,58				0,00	0,00
	TOTAL DES CHARGES (Report de la fiche n°1) (B)	**195 960 151,37**	**195 960 151,37**	**0,00**	**0,00**	**0,00**	**0,00**	**0,00**
	RESULTAT (A-B)	**4 312 125,40**	**4 312 125,40**	**0,00**	**0,00**	**0,00**	**0,00**	**0,00**
[OPTIONNEL]	Ventilation du résultat "Structure et divers non ventilables" (C)							0,00
	Résultat après ventilation "Structure et divers ..." (A-B+C)	4 312 125,40	4 312 125,40	0,00	0,00	0,00	0,00	

(1) Egal à la colonne 3 du compte de résultat sous déduction du compte 703 "récupération des charges locatives".
(2) Obtenu par comparaison entre la colonne 3 du compte de résultat (charges récupérables) et le compte 703.
(3) Il est rappelé que ces comptes sont soldés en fin d'exercice par virement en comptes de charges et produits par nature.
(4) Notamment : syndic de copropriété, aménagement, maîtrise d'ouvrage en locatif, maîtrise d'ouvrage déléguée, prestation de service (sauf accession), …
(5) Y compris en SCI.
(6) Société de Garantie pour l'Accession.
(7) Y compris les produits de gestion de trésorerie.

Copyright © Salvia Développement
DocuSign Envelope ID: 050AEFB8-07BE-431D-B315-39E8AF91D18C

Annexe XI Fiche n°3

TABLEAU DE REPARTITION DES CHARGES : ACTIVITES SIEG - ACTIVITES HORS SIEG

N° DE COMPTE	CHARGES	TOTAL DES CHARGES NON RECUPERABLES N (A VENTILER)	Répartition des charges N	
			Activités SIEG	Activités hors SIEG
1	2	3	3A	3B
	CHARGES D'EXPLOITATION	**170 668 238,96**	**166 197 691,56**	**4 470 547,40**
60-61-62	**Consommations de l'exercice en provenance de tiers**			
60 (net de 609)	**Achats stockés :**			
601	Terrains	0,00	0,00	
602	Approvisionnements	464 563,87	453 393,57	11 170,30
607	Immeubles acquis par résolution de vente, adjud. ou g. de rachat	0,00	0,00	
603	**Variation des stocks :**			
6031	Terrains	0,00	0,00	
6032	Approvisionnements	(3 792,22)	(3 701,04)	(91,18)
6037	Immeubles acquis par résolution de vente, adjud. ou g. de rachat	0,00	0,00	
604-605-608	Achats liés à la production de stocks immobiliers	0,00	0,00	
606	Achats non stockés de matières et fournitures	1 147 190,77	1 098 648,01	48 542,76
61-62	Services extérieurs	44 380 707,19	43 417 605,18	963 102,01
(nets de 619 et 629)				
63	**Impôts, taxes et versements assimilés**	30 406 926,02	29 690 024,84	716 901,18
64	**Charges de personnel**	28 004 119,75	27 321 694,06	682 425,69
6811-6812	**Dotations aux amortissements**	51 275 486,47	49 636 752,12	1 638 734,35
	Dotations aux dépréciations et provisions			
6816	Dépréciations d'immobilisations	0,00	0,00	
6817	Dépréciation des actifs circulants	8 607 878,98	8 351 645,92	256 233,06
68157	Provisions pour gros entretien	1 166 333,33	1 138 289,19	28 044,14
Autres 681	Autres	1 684 962,06	1 644 447,65	40 514,41
654	Pertes sur créances irrécouvrables	2 726 502,58	2 660 944,64	65 557,94
651-658	Redevances et charges diverses de gestion courante	807 360,16	787 947,42	19 412,74
655	Quotes-parts de résultat sur opérations faites en commun	0,00	0,00	
	CHARGES FINANCIERES	**7 687 216,38**	**7 502 379,54**	**184 836,84**
686	Dotations aux amortissements, dépréciations et provisions	12 615,08	12 311,75	303,33
661	Charges d'intérêts	6 985 061,17	6 817 107,45	167 953,72
667	Charges nettes sur cessions de valeurs mobilières de placement	0,00	0,00	
664-666-668	Autres charges financières	689 540,13	672 960,34	16 579,79
	CHARGES EXCEPTIONNELLES	**18 782 648,12**	**18 330 924,80**	**451 723,32**
671	**Sur opérations de gestion**	414 771,74	404 798,68	9 973,06
	Sur opérations en capital			
675	Valeurs nettes comptables des éléments d'actif cédés, démolis, remplacés	278 194,78	271 505,67	6 689,11
678	Autres	18 089 681,60	17 654 620,45	435 061,15
6871	**Dotations aux amortissements**	0,00	0,00	
6872-6875-6876	**Dotations aux dépréciations et aux provisions**	0,00	0,00	
691	**PARTICIPATION DES SALARIES AUX RESULTATS**			
695	**IMPOTS SUR LES BENEFICES ET ASSIMILES**	0,00		
	SOUS-TOTAL (1)	**197 138 103,46**	**192 030 995,90**	**5 107 107,56**
	INSUFFISANCE DE RECUPERATION DES CHARGES (2)	**2 721 927,91**	**2 720 668,31**	1 259,60
	TOTAL DES CHARGES	**199 860 031,37**	**194 751 664,21**	**5 108 367,16**

(1) Egal à la colonne 3 du compte de résultat sous déduction du compte 703 "récupération des charges locatives"

(2) Obtenu par comparaison entre la colonne 3 du compte de résultat (charges récupérables) et le compte 703.

Copyright © Salvia Développement
DocuSign Envelope ID: 050AEFB8-07BE-431D-B315-39E8AF91D18C

Annexe XI Fiche n°4

TABLEAU DE REPARTITION DES PRODUITS
ACTIVITES SIEG - ACTIVITES HORS SIEG

N° DE COMPTE	PRODUITS	TOTAL DES PRODUITS (A VENTILER)	Répartition des produits N	
			Activités SIEG	Activités hors SIEG
1	2	3	3A	3B
Hors 703	**PRODUITS D'EXPLOITATION (hors récupération des charges locatives) :**	**174 519 985,05**	**168 226 248,29**	**6 293 736,76**
70 (net du 709)	**Produits des activités :**			
701	Ventes d'immeubles	0,00	0,00	
704	Loyers	158 965 720,89	152 690 323,96	6 275 396,93
706	Prestations de services	233 227,83	233 227,83	
708	Produits des activités annexes	618 991,25	618 991,25	
71	**Production stockée (déstockage)**	0,00	0,00	
72	**Production immobilisée**	1 370 545,00	1 370 545,00	
74	**Subventions d'exploitation**	1 046 223,17	1 046 223,17	
78157	**Reprises sur provisions pour gros entretien**	645 500,00	645 500,00	
Autres 781	**Autres reprises**	7 056 282,15	7 040 232,09	16 050,06
791	**Transferts de charges d'exploitation**	0,00	0,00	
75 sauf 755	**Autres produits de gestion courante**	4 583 494,76	4 581 204,99	2 289,77
755	**Quotes-parts de résultat sur opérations faites en commun**	0,00	0,00	
	PRODUITS FINANCIERS :	**1 698 816,22**	**1 698 816,22**	**0,00**
761	Des participations	0,00	0,00	
762	Des autres immobilisations financières	0,00	0,00	
763-764	Des autres créances et des valeurs mobilières de placement	1 666 304,12	1 666 304,12	
765-766-768	Autres produits financiers	32 512,10	32 512,10	
786	Reprises sur dépréciations et provisions	0,00	0,00	
796	Transferts de charges financières	0,00	0,00	
767	Produits nets sur cessions de valeurs mobilières de placement	0,00	0,00	
	PRODUITS EXCEPTIONNELS :	**38 543 309,31**	**38 539 147,17**	**4 162,14**
771	**Sur opérations de gestion**	4 603 820,34	4 603 533,47	286,87
	Sur opérations en capital :			
775	Produits des cessions d'éléments d'actif	4 232 717,55	4 232 717,55	
777	Subventions d'investissement virées au résultat de l'exercice	13 339 617,15	13 335 741,88	3 875,27
778	Autres	16 013 444,27	16 013 444,27	
787	**Reprises sur dépréciations et provisions exceptionnelles**	353 710,00	353 710,00	
797	**Transfert de charges exceptionnelles**	0,00	0,00	
	SOUS-TOTAL (1)	**214 762 110,58**	**208 464 211,68**	**6 297 898,90**
	EXCEDENT DE RECUPERATION DES CHARGES (2)	0,00	0,00	
	TOTAL DES PRODUITS (A)	**214 762 110,58**	**208 464 211,68**	**6 297 898,90**
	TOTAL DES CHARGES (Report de la fiche n°1) (B)	**199 860 031,37**	**194 751 664,21**	**5 108 367,16**
	RESULTAT (A-B)	**14 902 079,21**	**13 712 547,47**	**1 189 531,74**

(1) Egal à la colonne 3 du compte de résultat sous déduction du compte 703 "récupération des charges locatives".
(2) Obtenu par comparaison entre la colonne 3 du compte de résultat (charges récupérables) et le compte 703.

Copyright © Salvia Développement
DocuSign Envelope ID: 050AEFB8-07BE-431D-B315-39E8AF91D18C

Annexe XII Fiche n°1-a

SOLDES INTERMEDIAIRES DE GESTION

PRODUITS			CHARGES			SOLDES INTERMEDIAIRES (1 - 2)		
1			2			3	2022	2021
701	Ventes d'immeubles	0,00	601	Achats de terrains	0,00			
			6031	Variation des stocks : terrains	0,00			
70471	Loyers des logements en location-accession	0,00	604 - 605 -608	Achats liés à la production de stocks immobilisés	0,00			
7063	Autres produits des activités d'accession	233 227,83	607	Immeubles acquis par résolution de vente ou par adjudication	0,00			
72232	Transfert d'éléments de stock en immobilisation	0,00	6037	Variation des stocks - Immeubles acquis par résolution de vente ou par adjudication	0,00			
			66114	Accession à la propriété - Financement de stocks immobiliers	0,00			
			Variation des stocks :					
			7133	Immeubles en cours (signe inversé)	0,00			
			7135	Immeubles achevés (signe inversé)	0,00			
	Total …..	**233 227,83**		**Total …..**	**0,00**	**Marge sur accession**	**233 227,83**	**100 582,21**
7061-7062	Rémunération gestion, location-attr..,	0,00	66115	Intérêts liés à la gestion de prêts accession	0,00			
76261 - 76262	Revenus des prêts accession	0,00						
	Total …..	**0,00**		**Total …..**	**0,00**	**Marge sur prêts**	**0,00**	**0,00**
7041	Loyers des logements non conventionnés	738 881,34	Dotations aux amortissements :					
7043	Loyers des logements conventionnés	131 574 888,38	681112 - 681113 - 681114 - 681115					
704	Autres loyers	16 061 997,36		Baux emphytéotiques, à construction, à réhabilitation, droit d'usufruit locatif social	1 500,81			
			681122	Agencements et aménagements de terrains	0,00			
			681123 et 681124	Constructions locatives (sauf 68112315, 6811235, 68112415 et 6811245) :	49 201 171,34			
742	Primes à la construction	0,00	6872	Dotation aux provisions réglementaires	0,00			
743	Subventions d'exploitation	1 046 223,17	6863	Intérêts compensateurs à répartir	12 615,08			
777	Quote-part des subventions d'investissement virée au résultat de l'exercice	13 339 617,15	Charges d'intérêts nettes de bonifications (c.669) :					
			661121	Opérations locatives - Crédits relais et avances	0,00			
			6611221	Opérations locatives - Financements définitifs	6 677 717,49			
7963	Intérêts compensateurs	0,00	661123	Intérêts compensateurs	0,00			
7222	Production immobilisée - Immeubles de rapport (frais financiers externes)	0,00	661124	Intérêts de préfinancement consolidables	0,00			
7872	Reprises d'amortissements dérogatoires	0,00						
703	Récupération des charges locatives (et réductions de charges locatives pour les OPH à comptabilité publique)	64 169 704,86	6…	Charges locatives récupérables (et réduction de récupération de charges locatives pour les OPH à comptabilité publique)	66 945 479,04			
	Total …..	**226 931 312,26**		**Total …..**	**122 838 483,76**	**Marge sur locatifs**	**104 092 828,50**	**97 454 586,93**
72 sauf 7222 et 72232	Production immobilisée	1 370 545,00						
7064 - 7065 - 7066 - 7068 :	Autres prestations de services	0,00						
708	Produits des activités annexes	618 991,25						
	Total …..	**1 989 536,25**				**Productions diverses**	**1 989 536,25**	**1 609 474,79**
						MARGE BRUTE TOTALE	**106 315 592,58**	**99 164 643,93**
744	Subventions pour travaux de gros entretiens	0,00	Consommations de l'exercice en provenance de tiers (1) :					
			602	Achats d'approvisionnements	464 563,87			
			6032	Variation des stocks des approvisionnements	(3 792,22)			
			606	Achats non stockés de matières et fournitures	1 093 344,50			
			611	Sous-traitance générale	8 625 594,89			
			612	Redevances de crédits-bail et loyers des baux	0,00			
			6151	Entretien et réparations courants sur biens immobiliers	5 120 567,32			
			6152	Gros entretien sur biens immobiliers	14 430 660,54			
			6156	Maintenance	905 142,87			
			6158	Autres travaux d'entretien	0,00			
			628	Divers	3 830 844,82			
			Autres 61 et 62	Autres, part non récupérable	11 467 896,75			
			635 - 637	Autres impôts, taxes et versements assimilés	23 080 270,00			
	Total …..	**0,00**		**Total …..**	**69 015 093,34**		**(69 015 093,34)**	**(71 496 282,55)**
						VALEUR AJOUTEE	**37 300 499,24**	**27 668 361,38**

Copyright © Salvia Développement
DocuSign Envelope ID: 050AEFB8-07BE-431D-B315-39E8AF91D18C

Annexe XII Fiche 2

						VALEUR AJOUTEE	**37 300 499,24**	**27 668 361,38**
			Charges de personnel :					
			631 - 633	Impôts, taxes et versements assimilés sur rémunérations	3 426 776,02			
			641 - 6481	Rémunérations	20 735 514,42			
			645 - 647 et 6485	Charges sociales	7 268 605,33			
				Total	**31 430 895,77**		**(31 430 895,77)**	**(31 443 815,65)**
						EXCEDENT (OU INSUFFISANCE) BRUT(E) D'EXPLOITATION	**5 869 603,47**	**(3 775 454,27)**
Reprises :			Dotations :					
7811	Sur amortissements	0,00	681118	Amortissements des autres immobilisations incorporelles	689 921,16			
78157	Sur provisions pour gros entretien	645 500,00	68112315 -6811235 et 68112415 - 6811245					
Autres 7815	Sur autres provisions d'exploitation	1 603 504,12		Amortissements des autres constructions	826 419,30			
			681125 - 681128	Amortissements des autres immobilisations	556 473,86			
7816	Sur provision pour dépréciation des immobilisations	82 044,66	6812	Amortissements des charges d'exploitation à répartir	0,00			
78173	Sur provision pour dépréciation des stocks et en-cours	0,00	68157	Provisions pour gros entretien	1 166 333,33			
78174	Sur provision pour dépréciation des créances	5 370 733,37	Autres 6815	Autres provisions d'exploitation	1 684 962,06			
			6816	Dotations pour dépréciations des immobilisations	0,00			
791	Transferts de charges d'exploitation	0,00	68173	Dotations pour dépréciations des stocks et en-cours	0,00			
75 sauf 755	Autres produits de gestion courante	4 583 494,76	68174	Dotations pour dépréciations des créances	8 607 878,98			
			654	Pertes sur créances irrécouvrables	2 726 502,58			
			651-658	Redevances et charges diverses de gestion courante	807 360,16			
	Total	**12 285 276,91**		**Total .....**	**17 065 851,43**		**(4 780 574,52)**	**3 328 775,62**
						RESULTAT D'EXPLOITATION	**1 089 028,95**	**(446 678,65)**
755	Quotes-parts de résultat sur opérations faites en commun	0,00	655	Quotes-parts de résultat sur opérations faites en commun	0,00	**RESULTAT NET SUR QUOTES-PARTS DE RESULTATS SUR OP. FAITES EN COMMUN**		
	Total	**0,00**		**Total .....**	**0,00**		**0,00**	**0,00**
761	Produits des participations	0,00	661	Autres charges d'intérêts	307 343,68			
762 sauf 76261 et 76262	Produits des autres immobilisations financières	0,00	667	Charges nettes sur cessions de VMP	0,00			
763 -764	Produits versés par les établissements financiers		664 - 666 - 668	Autres charges financières	689 540,13			
	et revenus des VMP	1 666 304,12	686 sauf 6863	Autres dotations aux amortissements et aux				
765 - 766 - 768	Autres produits financiers	32 512,10		provisions financières	0,00			
767	Produits nets sur cessions de VMP	0,00						
786	Reprises sur provisions financières	0,00						
	Total	**1 698 816,22**		**Total .....**	**996 883,81**	**RESULTAT FINANCIER**	**701 932,41**	**107 726,93**
						RESULTAT COURANT	**1 790 961,36**	**(338 951,72)**
771	Produits exceptionnels sur opérations de gestion	703 940,34	671	Charges exceptionnelles sur opérations de gestion	414 771,74			
775	Produits des cessions d'éléments d'actif	4 232 682,36	675	Valeurs comptables des éléments d'actifs cédés,				
778	Autres produits exceptionnels	16 013 479,46		démolis, remplacés	278 194,78			
787 sauf 78725	Autres reprises sur provisions exceptionnelles	353 710,00	678	Autres charges exceptionnelles	18 089 681,60			
797	Transferts de charges exceptionnelles	0,00	687 sauf 68725	Autres dotations aux amortissements et aux				
				provisions exceptionnelles	0,00			
	Total	**21 303 812,16**		**Total .....**	**18 782 648,12**	**RESULTAT EXCEPTIONNEL**	**2 521 164,04**	**(31 917,40)**
			69	Participation des salariés				
				Impôts sur les bénéfices et assimilés	0,00			
				Total	**0,00**		**0,00**	**0,00**
						RESULTAT DE L'EXERCICE	**4 312 125,40**	**(370 869,12)**

(1) part non récupérable

DocuSign Envelope ID: 050AEFB8-07BE-431D-B315-39E8AF91D18C

Annexe XIII
Tableau 1

CAPACITE D'AUTOFINANCEMENT

			Exercice 2022	Exercice 2021
EXCEDENT BRUT D'EXPLOITATION (OU INSUFFISANCE BRUTE D'EXPLOITATION)		*	**5 869 603,47**	**(3 775 454,27)**
+ ou - Variations intérêts compensateurs (c/16883)(1)		*	0,00	0,00
+ Dotations aux amortissements des immobilisations locatives et baux à long terme				
(c/681112-681113-681114-681115-681122-681123 (sauf 68112315 et 6811235)- 681124 (sauf 68112415 et 6811245))		*	49 202 672,15	52 417 216,68
- Quote-part des subventions d'investissement virée au résultat de l'exercice (c/777)		*	(13 339 617,15)	(13 068 897,67)
+ Autres produits d'exploitation				
Autres transferts de charges d'exploitation (c/791)		*	0,00	0,00
Autres produits de gestion courante (c/75 sauf 755)		*	4 583 494,76	6 481 228,70
- Autres charges d'exploitation				
Pertes sur créances irrécouvrables (c/654)		*	(2 726 502,58)	(3 160 425,78)
Redevances et charges diverses de gestion courante (c/651 et 658)		*	(807 360,16)	(595 290,80)
+ ou - Quotes-parts de résultat sur opérations faites en commun		*	**0,00**	**0,00**
+ Produits financiers				
Sous-total	1 698 816,22	*		
Sauf reprises sur provisions financières (c/786)	0,00	*		
	1 698 816,22		1 698 816,22	539 051,89
- Charges financières				
Sous-total	(996 883,81)	*		
Sauf dotations aux amortissements et aux provIsions (c/686 sauf c/6863)	0,00	*		
	(996 883,81)		(996 883,81)	(431 324,96)
- REMBOURSEMENTS D'EMPRUNTS LOCATIFS (Etat du passif codes 2-21, 2-22 "financements définitifs") (3)			(18 519 722,82)	(16 759 666,90)
AUTOFINANCEMENT COURANT HLM			**24 964 500,08**	**21 646 436,89**
+ Produits exceptionnels				
Produits exceptionnels sur opérations de gestion (c/771)		*	703 940,34	592 879,20
Autres produits exceptionnels (c/778)		*	16 013 479,46	4 289 702,21
Transferts de charges exceptionnelles (c/797)		*	0,00	0,00
- Charges exceptionnelles				
Charges exceptionnelles sur opérations de gestion (c/671)		*	(414 771,74)	(372 165,02)
Autres charges exceptionnelles (c/678)		*	(18 089 681,60)	(4 366 523,38)
- Participation des salariés - Impôts sur les bénéfices et assimilés (c/69)		*	**0,00**	**0,00**
AUTOFINANCEMENT NET HLM			**23 177 466,54**	**21 790 329,90**

RESULTAT DE L'EXERCICE		**4 312 125,40**	**(370 869,12)**
+ Dotations aux amortissements et aux dépréciations (c/68)		62 747 275,92	63 991 253,38
- Reprises sur amortissements et dépréciations (c/78)		(8 055 492,15)	(12 159 543,05)
+ Valeurs comptables des éléments d'actifs cédés, démolis, remplacés, mis au rebut (c/675)		278 194,78	521 851,41
- Produits des cessions d'éléments d'actifs (c/775)		(4 232 682,36)	(346 041,00)
- Quote-part des subventions d'investissement virée au résultat de l'exercice (c/777)		(13 339 617,15)	(13 068 897,67)
CAPACITE D'AUTOFINANCEMENT (PCG.) (2)		**41 709 804,44**	**38 567 753,95**
- Remboursements emprunts locatifs (Etat du passif codes 2.21, 2-22 "financements définitifs") (3)		(18 385 108,99)	(16 759 666,90)
+ ou -Variations intérêts compensateurs ou différés (c/16883) (1)		0,00	0,00
- Dotations aux amortissements des charges intérêts compensateurs à répartir (c/6863)		(12 615,08)	(17 757,15)
AUTOFINANCEMENT NET HLM		**23 312 080,37**	**21 790 329,90**

(*) A partir du tableau des soldes intermédiaires de gestion.
(1) Cette variation n'est à renseigner que pour les intérêts compensateurs non inscrits au compte 4813.
(2) A reporter au tableau de financement.
(3) Hors remboursements anticipés (codes 2.21 et 2.22 Annexe VIII - Fiche 1 - code 2.21 et 2.22 colonne 10).
(4) Compte spécifique aux offices à comptabilité publique

DocuSign Envelope ID: 050AEFB8-07BE-431D-B315-39E8AF91D18C

Copyright © Salvia Développement

ANNEXE XIV

Tableau n°1

TABLEAU DE FINANCEMENT - EMPLOIS ET RESSOURCES DE L'EXERCICE

(en euros)

VARIATION DU FONDS DE ROULEMENT

	SOURCES D'INFORMATIONS	N° DE COMPTE	EMPLOIS	VARIATION N	VARIATION N - 1	SOURCES D'INFORMATIONS	N° DE COMPTE	RESSOURCES	VARIATION N	VARIATION N -1
	1		2	3	4	5		6	7	8
1	TABLEAU 4 (sauf virements		**ACQUISITIONS D'ÉLEMENTS DE L'ACTIF IMMOBILISE**	**87 698 446,33**	**42 117 980,69**			**CAPACITE D'AUTOFINANCEMENT DE L'EXERCICE**	**41 709 769,25**	**38 567 753,95**
2	de compte à compte)									
3		20-232-235-237	**- IMMOBILISATIONS INCORPORELLES (1)**	1 806 417,58	1 064 377,12	CAF PCG - ligne 66 - Annexe 13		- CAPACITE D'AUTOFINANCEMENT PCG	0,00	0,00
4										
5			**- IMMOBILISATIONS CORPORELLES (1)**	85 844 241,06	39 019 136,07					
6		211-212 et 2312	Terrains, agencements et aménagements de terrain	2 842 010,10	806 098,60		6863*	- DOTATIONS AUX AMORTISSEMENTS INTERETS COMPENSATEURS	(12 615,08)	(17 757,15)
7		213 - 214 - 2313 - 2314 (sauf 21315 -	Constructions locatives	75 812 893,35	36 574 198,77					
8		2135 - 21415 - 2145 - 23131 - 23141)				TABLEAU 4 ET COMPTE 775		**CESSION OU REDUCTION D'ELEMENTS DE L'ACTIF IMMOBILISE (2)**	**7 786 731,66**	**(175 810,41)**
9		21315-2135-21415-2145-23 partiel	Bâtiments et installations administratifs	6 318 859,91	1 023 449,70					
10		215-218-2318-235	Installations techniques, matériel et outil, autres immob. corporelles	282 284,67	305 680,63		20-232*-237 *	- IMMOBILISATIONS INCORPORELLES	0,00	0,00
11		22	**- IMMEUBLES EN LOCATION-VENTE, LOCATION ATTRIBUTION OU RECUS EN AFFECTATION**	0,00	0,00					
12		238	Avances et acomptes versés sur immobilisations corporelles	588 193,03	309 708,37		21-23* (sauf 232 - 237)	- IMMOBILISATIONS CORPORELLES	7 786 731,66	346 041,00
13			**- IMMOBILISATIONS FINANCIERES (1)**	47 787,69	2 034 467,50					
14		2781	Prêts principaux accession	0,00	0,00		22	- IMMEUBLES EN LOCATION-VENTE, EN LOCATION ATTRIBUTION		
15		2782	Prêts complémentaires accession	0,00	0,00			OU RECUS EN AFFECTATION	0,00	(521 851,41)
16		26 et autres 27	Autres (autres intérêts courus)	47 787,69	2 034 467,50					
17								- IMMOBILISATIONS FINANCIERES (1)	0,00	0,00
18			**CHARGES A REPARTIR SUR PLUSIEURS EXERCICES**	**(12 615,08)**	**(17 703,70)**		2781	Prêts principaux accession	0,00	0,00
19							2782	Prêts complémentaires accession	0,00	0,00
20		4813	- CHARGES DIFFEREES - INTERETS COMPENSATEURS (variation)	(12 615,08)	(17 703,70)		26 et autres 27	Autres (autres intérêts courus)	0,00	0,00
21										
22	TABLEAU 18	4817	- GROSSES REPARATIONS A ETALER (transferts de l'exercice)	0,00	0,00					
23										
24		Autres 481	- AUTRES CHARGES A REPARTIR (transferts de l'exercice)	0,00	0,00					
25								**AUGMENTATION DES CAPITAUX PROPRES (3)**	**8 635 021,91**	**17 011 311,68**
26		169	- PRIMES DE REMBOURSEMENT DES OBLIGATIONS	0,00	0,00					
27							102-103	- AUGMENTATION DES DOTATIONS	0,00	0,00
28										
29			**REDUCTION DES CAPITAUX PROPRES (3)**	**4 236 725,05**	**1 270 933,91**		13 sauf 139	- COMPTABILISATION DES SUBVENTIONS D'INVESTISSEMENT	8 635 021,91	17 011 311,68
30							1671	- AUGMENTATION DES AUTRES CAPITAUX PROPRES		
31		13 sauf 139	- SUBVENTIONS	4 236 725,05	1 270 933,91		229	- DROITS DES LOCATAIRES ACQUEREURS, DES LOCATAIRES ATTRIBUTAIRES OU DES AFFECTANTS	0,00	0,00
32										
33		229	- DROITS DES LOCATAIRES ACQUEREURS, DES LOCATAIRES ATTRIBUTAIRES OU DES AFFECTANTS	0,00	0,00					
34										
35		**229**	**- DROITS DES LOCATAIRES ACQUEREURS ET DROITS DES AFFECTANTS**				**229**	**- DROITS DES LOCATAIRES ACQUEREURS ET DROITS DES AFFECTANTS**		
36	ETAT DU PASSIF	16	**REMBOURSEMENT DES DETTES FINANCIERES (4)**	**19 245 580,38**	**17 049 136,75**	ETAT DU PASSIF	16	**AUGMENTATION DES DETTES FINANCIERES (4)**	**70 391 373,51**	**33 407 140,00**
37	(Annexe 8)					(Annexe 8)				
38	(CODES 2 et 3)		- LOCATION, AMELIORATION ET GROSSES REPARATIONS	18 519 722,82	16 906 868,67	(CODES 2 et 3)		- LOCATION, AMELIORATION ET GROSSES REPARATIONS	27 481 780,00	3 407 140,00
39										
40		16883	- INTERETS COMPENSATEURS COURUS (diminution)	12 615,08	17 703,70		16883	- INTERETS COMPENSATEURS COURUS (augmentation)	0,00	0,00
41										
42	(Code 5)		- ACCESSION, EMPRUNTS CONSOLIDES	0,00	0,00	(Code 5)		- ACCESSION, EMPRUNTS CONSOLIDES	0,00	0,00
43										
44	(CODES 1, 6, 7et 8)		- AUTRES (sauf relais)	0,00	0,00	(Codes 1, 6,7 et 8)		- AUTRES (sauf relais)	42 549 730,00	30 000 000,00
45										
46		165	- DEPÔTS ET CAUTIONNEMENTS	713 242,48	124 564,38		165	- DEPÔTS ET CAUTIONNEMENTS	359 863,51	0,00
47										
		166	- PARTICIPATIONS DES SALARIES AUX RESULTATS	0,00	0,00					
48										
49			**TOTAL DES EMPLOIS**	**111 168 136,68**	**60 420 347,65**			**TOTAL DES RESSOURCES**	**128 510 281,25**	**88 792 638,07**
50										
51			**VARIATION DU FONDS DE ROULEMENT**					**VARIATION DU FONDS DE ROULEMENT**		
52			**NET GLOBAL (ressource nette)**	**17 342 144,57**	**28 372 290,42**			**NET GLOBAL (emploi net)**	**0,00**	**0,00**

(1) Y compris avances et acomptes versés.
(2) Pour les éléments cédés, indiquer le prix de cession (ventilation du compte 775). Pour les abandons de projet, et les sorties d'immob. du compte 22 et remboursement des prêts pour les immob. Financières, indiquer la valeur nette comptable.
(3) Hors reprises sur réserves et affectations de résultat (tableau n°2 de l'annexe).
(4) Sauf intérêts courus.
* = moins

Copyright © Salvia Développement
DocuSign Envelope ID: 050AEFB8-07BE-431D-B315-39E8AF91D18C

TABLEAU DE FINANCEMENT EMPLOIS ET RESSOURCES DE L'EXERCICE

(en euros)

VARIATION DU BESOIN EN FONDS DE ROULEMENT ET DE LA TRESORERIE

N.B : la variation des éléments d'actif est calculée à partir des valeurs brutes

N° DE COMPTE	LIBELLE	Exercice 2022			Exercice 2021
		BESOINS	DEGAGEMENT	SOLDE	SOLDE
1	2	3	4	5	6
	VARIATIONS EXPLOITATION - CONSTRUCTION / ACCESSION				
	VARIATIONS DES ACTIFS D'EXPLOITATION				
31	- Terrains à aménager	0,00	0,00		
33	- Immeubles en cours	0,00	41 298,06		
35 net du 359 sauf 358	- Immeubles achevés	0,00	0,00		
358	- Logements temporaires loués	0,00	0,00		
37	- Immeubles acquis par résolution de vente ou adjudication	0,00	0,00		
454	- Société civiles immobilières (ou SCCC)	0,00	0,00		
40912	- Fournisseurs débiteurs de stocks immobiliers	0,00	0,00		
412	- Créances sur acquéreurs	0,00	0,00		
4162 - 41682	- Acquéreurs douteux ou litigieux	0,00	0,00		
4862	- Frais de commercialisation sur lots vendus non livrés	0,00	0,00		
	VARIATIONS DES DETTES D'EXPLOITATION				
16 partiel (1) - 168812	- Emprunts accession relais préfinancement (code 4) (1)				
402	- Fournisseurs de stocks immobiliers	0,00	0,00		
4032	- Effets à payer	0,00	0,00		
4082	- Fournisseurs de stocks immobiliers factures non parvenues	0,00	0,00		
41912-41913-454	- Avances - Acquéreurs et location-accession - SCI / SCCC	0,00	0,00		
4872	- Produits des ventes sur lots en cours	0,00	0,00		
	TOTAL	**0,00**	**41 298,06**		
	A - VARIATION NETTE EXPLOITATION - CONSTRUCTION / ACCESSION			**(41 298,06)**	**26 073,06**
	VARIATIONS "EXPLOITATION - LOCATIF ET GESTION DE PRÊTS "				
	VARIATIONS DES ACTIFS D'EXPLOITATION				
32	- Approvisionnements	3 792,22	0,00		
411	- Locataires et organismes payeurs d'A.P.L.	546 568,67	0,00		
413	- Clients - Effets à recevoir	0,00	0,00		
414	- Clients - Autres activités	0,00	0,00		
415	- Emprunteurs, locataires acquéreurs et organismes payeurs d'A.P.L.	0,00	0,00		
416 sauf (4162 et 41682)	- Clients douteux	4 803 299,03	0,00		
418	- Produits non encore facturés	0,00	2 112 438,64		
40911	- Fournisseurs d'exploitation débiteurs	0,00	0,00		
2678-2768	- Intérêts courus	0,00	0,00		
42-43-44	- Autres	3 539 770,68	0,00		
4861	- Charges constatées d'avance (exploitation)	0,00	172 312,03		
	VARIATIONS DES DETTES D'EXPLOITATION				
4195	- Locataires (excédents d'acomptes)	1 828 904,03	0,00		
419 sauf 41912 et 4195	- Autres	0,00	47 674,67		
401	- Fournisseurs (exploitation, gestion)	4 164 326,20	0,00		
4031	- Effets à payer	0,00	0,00		
4081	- Factures non parvenues (exploitation, gestion)	0,00	2 089 843,68		
168811 et 168813	- Intérêts courus (sauf accession relais)	0,00	1 059 284,08		
42-43-44	- Autres	410 091,14	0,00		
4871-4873	- Produits constatés d' avance (exploitation et frais de gestion PAP)	0,00	11 481 817,47		
	TOTAL	**15 296 751,97**	**16 963 370,57**		
	B - VARIATION NETTE EXPLOITATION - LOCATIF ET GESTION DE PRÊTS			**(1 666 618,60)**	**1 833 643,00**
	VARIATIONS "HORS EXPLOITATION"				
	VARIATIONS DES AUTRES DEBITEURS				
40714 - 40724	- Différences de conversion ou d'indexation - Fournisseurs d'immobilisations	0,00	0,00		
40914	- Fournisseurs d'immobilisations débiteurs	0,00	0,00		
4097 - 4098	- Autres fournisseurs - Autres avoirs	1 706 158,56	0,00		
45	- Groupes et associés	0,00	0,00		
461	- Opérations pour comptes de tiers	0,00	0,00		
46 sauf 461	- Autres	382 197,92	0,00		
47	- Comptes transitoires ou d'attente	0,00	0,00		
4868	- Autres charges constatées d'avance	0,00	0,00		
	VARIATIONS DES AUTRES CREDITEURS				
404	- Fournisseurs d'immobilisations	0,00	528 956,70		
405	- Effets à payer	0,00	0,00		
40714 - 40724	- Différences de conversion ou d'indexation - Fournisseurs d'immobilisations	0,00	0,00		
4084	- Factures non parvenues	0,00	1 621 134,72		
4088	Fournisseurs -Intérêts courus	0,00	0,00		
45	Groupes et associés	0,00	0,00		
461	- Opérations pour comptes de tiers	2 302,75	0,00		
46 sauf 461	- Autres	0,00	6 521 982,48		
47	- Comptes transitoires ou d'attente	0,00	0,00		
4878	- Autres produits constatés d'avance	0,00	0,00		
	TOTAL	**2 090 659,23**	**8 672 073,90**		
	C - VARIATION NETTE HORS EXPLOITATION			**(6 581 414,67)**	**(2 544 136,84)**
	VARIATION DU BESOIN EN FONDS DE ROULEMENT - TOTAL A + B + C			**(8 289 331,33)**	**(684 420,78)**
	VARIATIONS "TRESORERIE"				
50	-Variation des valeurs mobilières de placement	0,00	0,00		
51-53-54 (sauf 5181 et 519)	- Variations des disponibilités (actif)	25 631 475,90	0,00		
5181 - 519	- Variations des crédits de trésorerie (passif)	0,00	0,00		
	TOTAL	**25 631 475,90**	**0,00**		
	D - VARIATION NETTE DE TRESORERIE			**25 631 475,90**	**29 056 711,20**
	VARIATION DU FONDS DE ROULEMENT NET GLOBAL (TOTAL A + B + C + D) :			**17 342 144,57**	**28 372 290,42**
	EMPLOI NET (2) ou RESSOURCE NETTE (3)			**0,00**	**0,00**

(1) Variation de la dette (emprunts code 4 de l'état du passif), et variation des ICNE correspondants (168812)
(2) Emploi net égal à la ressource nette dégagée au tableau 1 précédent.
(3) Ressource nette égale à l'emploi net dégagé au tableau 1 précédent.

DocuSign Envelope ID: 050AEFB8-07BE-431D-B315-39E8AF91D18C

Copyright © Salvia Développement

Annexe V - FSFC

FICHE DE SITUATION FINANCIERE ET COMPTABLE
FICHE RECAPITULATIVE (Récapitulatif général)

OPERATIONS	PREVISIONS ACTUALISEES				FINANCEMENTS OBTENUS au 31/12		REALISATIONS au 31/12			RESTES A REALISER				
	Prix de revient total	Emprunts	Subventions	Besoin	Emprunts contractés	Subventions notifiées	Dépenses comptabilisées	Emprunts encaissés	Subventions encaissées	Dépenses à comptabiliser	Emprunts à contracter	Subventions à obtenir	Emprunts contractés à encaisser	Subventions notifiées à encaisser
1	2	3	4	5 (2-3-4)	6	7	8	9	10	11 (2-8)	12 (3-6)	13 (4-7)	14 (6-9)	15 (7-10)
OPERATIONS TERMINEES SOLDEES														
Constructions,acquisition, acquisitions-améliorations	1 078 593 089,79	751 248 072,01	296 982 635,04	30 362 382,74	751 248 072,03	296 982 635,04	1 078 593 089,79	751 248 072,03	296 982 634,99	0,00	(0,02)	0,00	0,00	0,05
Additions et remplacement composants (1)	300 786 421,70	85 501 478,46	153 156 942,07	62 128 001,17	85 501 478,47	153 156 942,10	300 786 421,70	85 501 478,47	153 156 942,10	0,00	(0,01)	(0,03)	0,00	0,00
Sorties d'actif (cessions, démolitions, composants sortis)	(374 936 430,30)	(99 162 623,22)	(229 084 093,12)	(46 689 713,96)	(99 162 623,22)	(229 084 093,12)	(374 936 430,30)	(99 162 623,22)	(229 084 093,12)	0,00	0,00	0,00	0,00	0,00
TOTAL	**1 004 443 081,19**	**737 586 927,25**	**221 055 483,99**	**45 800 669,95**	**737 586 927,28**	**221 055 484,02**	**1 004 443 081,19**	**737 586 927,28**	**221 055 483,97**	**0,00**	**(0,03)**	**(0,03)**	**0,00**	**0,05**
OPERATIONS TERMINEES NON-SOLDEES														
Constructions,acquisitions, acquisitions-améliorations	259 135 583,60	167 736 276,70	50 245 693,84	41 153 613,06	144 837 267,70	47 486 638,84	258 990 099,08	140 309 441,70	47 025 872,30	145 484,52	22 899 009,00	2 759 055,00	4 527 826,00	460 766,54
Additions et remplacement composants	228 698 307,15	85 807 873,73	71 233 148,95	71 657 284,47	50 899 033,73	70 822 418,97	220 448 240,60	47 840 126,73	68 082 757,53	8 250 066,55	34 908 840,00	410 729,98	3 058 907,00	2 739 661,44
Sorties d'actifs (ventes, démolitions, composants sortis)	(982 979,71)	0,00	(75 755,64)	(907 224,07)	0,00	(75 755,64)	(982 979,71)	0,00	(75 755,64)					
TOTAL	**486 850 911,04**	**253 544 150,43**	**121 403 087,15**	**111 903 673,46**	**195 736 301,43**	**118 233 302,17**	**478 455 359,97**	**188 149 568,43**	**115 032 874,19**	**8 395 551,07**	**57 807 849,00**	**3 169 784,98**	**7 586 733,00**	**3 200 427,98**
OPERATIONS EN COURS														
Constructions,acquisitions, acquisitions-améliorations	27 832 688,81	17 556 040,00	3 100 474,00	7 176 174,81	2 237 853,00	63 761,00	2 953 517,11	0,00	34 961,00	24 879 171,70	15 318 187,00	3 036 713,00	2 237 853,00	28 800,00
Additions et remplacement composants	342 995 591,95	159 622 407,10	75 524 672,00	107 848 512,85	0,00	15 833 494,25	35 756 825,12	0,00	1 957 952,98	307 238 766,83	159 622 407,10	59 691 177,75	0,00	13 875 541,27
Sorties d'actifs (ventes, démolitions, composants sortis)					0,00	0,00	0,00	0,00	0,00					
TOTAL	**370 828 280,76**	**177 178 447,10**	**78 625 146,00**	**115 024 687,66**	**2 237 853,00**	**15 897 255,25**	**38 710 342,23**	**0,00**	**1 992 913,98**	**332 117 938,53**	**174 940 594,10**	**62 727 890,75**	**2 237 853,00**	**13 904 341,27**
MODIFICATION DE FINANCEMENT				**0,00**						**0,00**	**0,00**	**0,00**	**0,00**	**0,00**
SOUS-TOTAL - LOCATIF TERMINE ET ENCOURS	**1 862 122 272,99**	**1 168 309 524,78**	**421 083 717,14**	**272 729 031,07**	**935 561 081,71**	**355 186 041,44**	**1 521 608 783,39**	**925 736 495,71**	**338 081 272,14**	**340 513 489,60**	**232 748 443,07**	**65 897 675,70**	**9 824 586,00**	**17 104 769,30**
OPERATIONS PRELIMINAIRES														
Constructions,acquisition, acquisitions-améliorations	8 049 628,00	7 239 862,00	389 766,00	420 000,00	0,00	100 000,00	186 721,68	0,00	30 000,00	7 862 906,32	7 239 862,00	289 766,00	0,00	70 000,00
Additions et remplacement composants	274 278 673,60	154 926 501,20	38 334 897,00	81 017 275,40	0,00	2 816 279,98	2 413 029,24	0,00	1 451 279,98	271 865 644,36	154 926 501,20	35 518 617,02	0,00	1 365 000,00
TOTAL	**282 328 301,60**	**162 166 363,20**	**38 724 663,00**	**81 437 275,40**	**0,00**	**2 916 279,98**	**2 599 750,92**	**0,00**	**1 481 279,98**	**279 728 550,68**	**162 166 363,20**	**35 808 383,02**	**0,00**	**1 435 000,00**
RESERVES FONCIERES	**99 605,35**	**0,00**	**30 999,00**	**68 606,35**	**0,00**	**30 999,00**	**99 605,35**	**0,00**	**30 999,00**	**0,00**	**0,00**	**0,00**	**0,00**	**0,00**
BATIMENTS ET INSTALLATIONS ADMINISTRATIFS	**46 345 515,53**	**25 023 115,22**	**896 020,47**	**20 426 379,84**	**25 023 115,22**	**896 020,47**	**38 681 454,08**	**25 023 115,22**	**896 020,47**	**7 664 061,45**	**0,00**	**0,00**	**0,00**	**0,00**
TOTAL GENERAL	**2 190 895 695,47**	**1 355 499 003,20**	**460 735 399,61**	**374 661 292,66**	**960 584 196,93**	**359 029 340,89**	**1 562 989 593,74**	**950 759 610,93**	**340 489 571,59**	**627 906 101,73**	**394 914 806,27**	**101 706 058,72**	**9 824 586,00**	**18 539 769,30**

(1) Y compris les améliorations comptabilisées avant la réforme comptable de 2005

Observations :

Copyright © Salvia Développement
DocuSign Envelope ID: 050AEFB8-07BE-431D-B315-39E8AF91D18C

ETAT DE RAPPROCHEMENT
DES FICHES DE SITUATION FINANCIERE ET COMPTABLE

ANNEXE XV 2 Etats de rapprochement

CONTROLE DES DEPENSES COMPTABILISEES

(en euros)

Fiche n°1

Bilan (montants bruts actif bilan)		
2082 - 2083 - 2084 -2085 -2088	Baux emphyt., à construction, à réhabilitation, usufruit locatif social, imm. incorporelles diverses	1 426 521,30
232 - 237	Immobilisations incorporelles en cours, avances et acomptes	2 990 861,94
2111	Terrains nus	1 491 120,82
2112 - 2113 - 2115	Terrains bâtis et autres	103 096 151,94
212	Agencements et aménagements de terrains	
213 sauf 21315 - 2135	Constructions locatives	1 368 524 802,40
214 sauf 21414 - 2145	Constructions locatives (sur sol d'autrui)	10 704 051,40
21315 - 2135 - 21415 - 2145	Bâtiments et installations administratifs	35 256 631,96
2312	Terrains en cours	235 856,55
2313-2314-2318	Constructions et autres immobilisations corporelles en cours	42 897 590,99
238	Avances et acomptes	918 145,10
	TOTAL 1	**1 567 541 734,40**
F.S.F.C. (Récapitulatif général) - colonne 8		
	Locatif terminé et en cours	1 521 608 783,39
	Opérations préliminaires	2 599 750,92
	Réserves foncières	99 605,35
	Bâtiments et installations administratifs	38 681 454,08
	TOTAL 2	**1 562 989 593,74**
	ECART (1 - 2)	**4 552 140,66**

Explication de l'écart :

Cpt 2111 - Fiche 15344	(341 786,00)
Cpt 2088 - Immo incorporelles diverses	(1 290 039,98)
Cpt 237 - Avances et acomptes versées sur immos incorporelles	(2 990 861,94)
Cpt 238 - Avances et acomptes sur commandes d'immobilisations	(341 121,73)
Cpt 2181 - Ex RMV reprise 2017	322 201,00
Cpt 2188 - Ex RMV reprise 2017	89 468,01
Ecarts inexpliqués	0,02

Copyright © Salvia Développement

DocuSign Envelope ID: 050AEFB8-07BE-431D-B315-39E8AF91D18C

ETAT DE RAPPROCHEMENT DES FICHES DE SITUATION FINANCIERE ET COMPTABLE

ANNEXE XV
Tableau 3

CONTRÔLE DES EMPRUNTS

(en euros)

	MONTANTS CONTRACTES	MONTANTS REALISES
1 - Etat récapitulatif des emprunts par nature d'affectation (annexe IV-4 fiche n°1 extraits) :	***(colonne 3)***	***(colonne 7)***
..1 Réserves foncières		
..2.21 Opérations locatives (financement définitif - y compris composants sortis de l'actif)	948 900 978,93	939 341 899,45
..7 (partiel) Bâtiments et installations administratifs	31 301 973,97	31 301 973,97
Total 1	**980 202 952,90**	**970 643 873,42**
2 - F.S.F.C. - Récapitulatif général :	***(colonnes 6)***	***(colonne 9)***
Locatif terminé et en cours	935 561 081,71	925 736 495,71
Opérations préliminaires		
Réserves foncières		
Bâtiments et installations administratifs	25 023 115,22	25 023 115,22
Total 2	**960 584 196,93**	**950 759 610,93**
Ecart (1-2)	**19 618 755,97**	**19 884 262,49**

Explications des écarts :

2.21 vide	(44 157,28)	(44 157,28)
2.23 Ex RMV reprise 20217	79 745,93	79 745,93
2.21 retraité 2.23	(6 278 858,75)	(6 278 858,75)
8 Partiel	(13 375 485,87)	(13 375 485,87)
2.21 Initial/Réalisé		(265 506,53)
Total retraitement	(19 618 755,97)	(19 884 262,50)
Ecart	0,00	(0,00)

CONTRÔLE DES SUBVENTIONS

(en euros)

	MONTANTS COMPTABILISES	MONTANTS ENCAISSES
1 - Bilan :		
Comptes 13 (montant brut)	359 140 654,01	359 140 654,01
- Subventions d'investissement à encaisser (inscrites en compte 4 actif)		18 495 043,94
Total 1	**359 140 654,01**	**340 645 610,07**
2 - F.S.F.C. - Récapitulatif général :	***(colonne 7)***	***(colonne 10)***
	359 029 340,89	340 489 571,59
Total 2	**359 029 340,89**	**340 489 571,59**
Ecart (1-2)	**111 313,12**	**156 038,48**

Explications des écarts :

Ecart fiche 6263 + écart BG		(7 906,97)
Ecart sur terminées non soldées		(36 816,34)
Ecart TS : sortie composant sur 9 fiches	(87 629,46)	(87 629,46)
Ecart sortie N-1	(23 681,66)	(23 681,66)
Total retraitement	(111 311,12)	(156 034,43)
Ecart	2,00	4,05

DocuSign Envelope ID: 050AEFB8-07BE-431D-B315-39E8AF91D18C

Copyright © Salvia Développement

ANNEXE XVI

TAXES ET REDEVANCES VERSEES - AIDES PERÇUES

1. TAXES FONCIERES SUR LES PROPRIETES BÂTIES

DONNEES DE L'EXERCICE ET PREVISIONS

Indiquer le nombre de logements (1) entrés et sortis de l'assujettissement à la TFPB

Année	Entrés (2)	Quartiers	Sortis	Quartiers	Soumis au 31/12/N	Quartiers	TFPB en euros*	
2022	1022	948	0	0	33067	25060	21 942 968,00	
2023	50	39	254	254	32 863	24 845	20 642 641,73	**
2024	294	294	132	132	33 025	25 007	20 944 229,17	**
2025	396	396	530	530	32 891	24 873	21 558 532,66	**
2026	260	260	196	196	32 955	24 937	21 921 205,97	**
2027	316	316	508	508	32 763	24 745	22 320 504,40	**

(1) Pour les logements foyers : nombre d'unités ouvrant droit à redevance de résidents (lit, chambre ou logement selon le cas, sans calcul particulier d'équivalent-logement).

(2) Sont à considérer les entrées relatives tant au patrimoine existant qu'aux livraisons et acquisitions prévues (exemple : taxation N+4 des PLI à livraison N+1)

* Montant net d'abattements et de dégrévements

** Préciser les hypothèses d'évolution annuelle des taux de la fiscalité locale retenues

hypothèse d'évolution annuelle : 2%

2. ABBATEMENTS ET DEGREVEMENTS DE TAXE FONCIERE SUR LES PROPRIETES BATIES ACCORDEES AUX PROPRIETAIRES DE LOGEMENTS

	Nombre de logements taxés correspondant	Montant en Euros en N	Nature des dépenses engagées (de N-2 à N) Dépenses d'investissement	Dépenses d'exploitation
Montant de TFPB (extrait du compte 63512 NR) (correspond à TFPB en euros en N)	33067	21 942 968,00		
Abattements de 30% pour logements situés en QPV (art, 1388 bis du CGI) constatés en N (estimations)	23226	7210701,00		
Dégrèvements crédités en compte 7717		3 899 880,00		
Pour vacance au titre de la démolition (art, 1389 du CGI)				
Pour travaux d'accessibilité et d'adaptation des logements aux personnes en situation de handicap (CGI, art, 1391C)				6329343,70
Pour travaux d'économie d'énergie (CGI, art, 1391E)				

3. CESSION DE CERTIFICAT D'ECONOMIE D'ENERGIE

PRODUITS ENREGITRES SUR L'EXERCICE

Nature de l'opération		Montant en €
Cession de certificat d'économie d'énergie		400 219,88
Compte utilisé :	75880000000	

4. CAISSE DE GARANTIE DU LOGEMENT LOCATIF SOCIAL (CGLLS)

PRODUITS ET CHARGES ENREGISTRES SUR L'EXERCICE

Nature de l'opération	Montant en €
Aides reçues dans le cadre d'un protocole CGLLS (compte 7715) (1)	0,00
Cotisations principales versée (art. L452-4 CCH) (compte 6283)	
Montant hors dispositif de lissage	3 072 000,00
(2) Dispositif de lissage - Montant de la majoration	6 745 333,93
(2) Dispositif de lissage - Montant de la réduction (avec signe positif)	10 668 600,41
Montant net versé (en compte 6283) après lissage (avec signe positif)	
Montant net reçu (en compte 7583) après lissage (avec signe positif)	431 142,00
Cotisations additionnelles versée (art. L452-4 CCH) (compte 6283)	352 454,00

(1) Plan de prévention, rétablissement de l'équilibre, consolidation (hors réorganisation).

(2) Afin de lisser l'impact des réductions de loyers de solidarité (RLS) prévues à l'article L. 442-2-1 du CCH, un dispositif de modulation de la cotisation due à la CGLLS a été mis en place. Ce dispositif ne s'applique ni aux organismes MOI, ni aux organismes dont le patrimoine est situé dans les départements d'outre-mer.

5. REDUCTION DE LOYER DE SOLIDARITE (RLS)

Nature de l'opération	Montant en €
Montant de la réduction de loyers de solidarité enregistré sur l'exercice (compte 70943)	10 589 953,81

DocuSign Envelope ID: 050AEFB8-07BE-431D-B315-39E8AF91D18C

Copyright © Salvia Développement

TAXES ET REDEVANCES VERSEES - AIDES PERÇUES

6. CESSIONS DE PATRIMOINE IMMOBILISE

Répartition des ventes comptabilisées en N : (estimations pour les sociétés anonymes)	Signe	Logements conventionnés									
		Ventes à des personnes physiques	Ventes à des OPH	Ventes à des SA HLM ou Coop	Ventes à des SEM agréées pour réaliser des LLS	Vente à SA de vente HLM	Ventes à d'autres personnes morales (hors hlm et SEM agréées)	Locaux non conventionnés	Locaux commerciaux et d'activité	Bâtiments administratifs	Autres
- Prêts de cession comptabilisés en N(c7752)	+	0,00	0,00	0,00	0,00	0,00	0,00	0,00	0,00	0,00	4 232 682,36
- Valeur nette comptable des logements vendus (c/67522)	-	0,00	0,00	0,00	0,00	0,00	0,00	0,00	0,00	0,00	96 900,36
Plus ou moins value comptable de cession	=	**0,00**	**0,00**	**0,00**	**0,00**	**0,00**	**0,00**	**0,00**	**0,00**	**0,00**	**0,00**
- Frais de montage et de commercialisation sur ventes d'immeubles (c/67182)	-										
- Remboursement de l'aide publique (c/67881)	-	0,00	0,00	0,00	0,00	0,00	0,00	0,00	0,00	0,00	0,00
- Remise en état des logements	-										
Surplus affectable au compte de réserve	=	**0,00**	**0,00**	**0,00**	**0,00**	**0,00**	**0,00**	**0,00**	**0,00**	**0,00**	**0,00**
Rappel : plus value nette de cessions affectée (c/10685)											
- Remboursements anticipés d'emprunts effectués dans l'année suite à la vente de logements	-										

DocuSign Envelope ID: 050AEFB8-07BE-431D-B315-39E8AF91D18C

Comptes annuels

Exercice 2022

Présentés par le Président
du Conseil d'Administration
A Bobigny, le 22 juin 2023

Le Président

Mathieu MONOT

Conseiller départemental

Votés par les membres
du Conseil d'Administration
A Bobigny, le 22 juin 2023

Les membres du Conseil d'Administration :

DocuSign Envelope ID: 050AEFB8-07BE-431D-B315-39E8AF91D18C

Seine-Saint-Denis habitat

CONSEIL D'ADMINISTRATION DU JEUDI 22 JUIN 2023

Le Conseil d'Administration de Seine-Saint-Denis habitat, convoqué par mail le 5 juin 2023, s'est réuni le jeudi 22 juin 2023 à 17H en son siège 10, rue Gisèle Halimi à Bobigny (93002) sous la présidence de Monsieur Mathieu MONOT, Président de Seine-Saint-Denis habitat.

Administrateurs.trices :

Présent-e-s
Monsieur Mathieu MONOT
Madame Nadia AZOUG départ à 18h45 mandat à Mathieu MONOT
Monsieur Stéphane TROUSSEL départ à 19h mandat à Mathieu MONOT
Monsieur Anthony MANGIN
Madame Françoise KERN départ à 18h45 mandat à Michel LANGLOIS
Madame Marlène DOINE
Monsieur Maurice MENDES DA COSTA
Madame Françoise GAUDEL
Monsieur Michel LANGLOIS
Madame Ounissa FODIL
Monsieur Faouzy GUELLIL départ à 18h40 mandat à Maurice MENDES DA COSTA
Monsieur Kamel BRAHMI départ à 19h05 mandat à Philippe GERMAIN
Monsieur Philippe GERMAIN
Madame Huguette GRANVILLE
Madame Mebrouka HADJADJ
Madame Viviane PHLEGER
Monsieur Abdou AHAMED
Madame Myriam TINE
Monsieur Christian BANDE
Madame Anne-Emmanuelle OUVRARD

Excusé-e-s
Madame Eliane FROMENTEL mandat à Françoise GAUDEL
Monsieur Michel HOEN mandat à Ounissa FODIL
Madame Sandrine CRIE mandat à Marlène DOINE
Madame Marinette SOLER KERRIEN mandat à Françoise GAUDEL
Monsieur Géry DYKOKA NGOLO mandat à Viviane PHLEGER
Madame Claire LEVY VROELANT
Madame Pascale LABBE

Absent-e-s
Monsieur Abdel-Madjid SADI
Madame Samira AÏT- BENNOUR
Monsieur Vijay MONANY
Monsieur Jean-Baptiste PATURET

Soit 22 membres à voix délibérative présents ou représentés à l'ouverture de la séance. Le quorum a été maintenu tout au long de la séance (quorum à 18 membres).
(possibilité de 2 pouvoirs par Administrateur.trice depuis la réforme de 2022).

Administration :

Présent-e-s

Monsieur Bertrand PRADE	Directeur Général
Monsieur Jean-Marc POULAIN	Directeur Général Adjoint
Madame Cécile MAGE	Directrice Générale Adjointe
Madame Clémence DEBAILLE	Directrice Générale Adjointe
Madame Linda PORCHER	Directrice Générale Adjointe
Madame Pauline HUGOT	Cheffe de cabinet
Madame Christelle ROSENTHAL	Secrétaire de Direction

Accusé de réception en préfecture
093-279300198-20230622-04-02-23-DE
Date de télétransmission : 27/06/2023
Date de réception préfecture : 27/06/2023

DocuSign Envelope ID: 050AEFB8-07BE-431D-B315-39E8AF91D18C

Direction Financière
JMP/KZ

Objet : **Affectation du résultat de l'exercice 2022 (Seine-Saint-Denis habitat)**

07 - résultat 2022 V01

Conseil d'administration

Délibération n°
04.02.23

Adopté à l'unanimité [X]

Adopté à la majorité [ ]

Voix contre [ ]

Abstention (s) [ ]

NPPV [ ]

LE PRESIDENT EXPOSE

Vu l'article R.423-28 du Code de la Construction et de l'Habitation,

Vu le rapport de gestion et les comptes annuels établis au titre de l'exercice 2022 tels qu'ils viennent d'être présentés et approuvés par le conseil d'administration,

Considérant que le résultat de l'exercice 2022 est créditeur pour un montant de 4 312 125,40 euros dont 3 122 593,66 euros relevant du Service d'Intérêt Economique Général (SIEG) et 1 189 531,74 euros « hors SIEG ».

LE CONSEIL DELIBERE

Article unique

Le résultat créditeur de 4 312 125,40 euros est affecté au compte 11011 « *Report à nouveau (solde créditeur)* » pour 3 122 593,66 euros (SIEG) et au compte 110 « *report à nouveau (solde créditeur)* » pour 1 189 531,74 euros (hors SIEG).

Le Président

Mathieu MONOT
Conseiller départemental

DocuSign Envelope ID: 050AEFB8-07BE-431D-B315-39E8AF91D18C

Seine-Saint-Denis habitat

CONSEIL D'ADMINISTRATION DU JEUDI 22 JUIN 2023

Le Conseil d'Administration de Seine-Saint-Denis habitat, convoqué par mail le 5 juin 2023, s'est réuni le jeudi 22 juin 2023 à 17H en son siège 10, rue Gisèle Halimi à Bobigny (93002) sous la présidence de Monsieur Mathieu MONOT, Président de Seine-Saint-Denis habitat.

Administrateurs.trices :

Présent-e-s
Monsieur Mathieu MONOT
Madame Nadia AZOUG départ à 18h45 mandat à Mathieu MONOT
Monsieur Stéphane TROUSSEL départ à 19h mandat à Mathieu MONOT
Monsieur Anthony MANGIN
Madame Françoise KERN départ à 18h45 mandat à Michel LANGLOIS
Madame Marlène DOINE
Monsieur Maurice MENDES DA COSTA
Madame Françoise GAUDEL
Monsieur Michel LANGLOIS
Madame Ounissa FODIL
Monsieur Faouzy GUELLIL départ à 18h40 mandat à Maurice MENDES DA COSTA
Monsieur Kamel BRAHMI départ à 19h05 mandat à Philippe GERMAIN
Monsieur Philippe GERMAIN
Madame Huguette GRANVILLE
Madame Mebrouka HADJADJ
Madame Viviane PHLEGER
Monsieur Abdou AHAMED
Madame Myriam TINE
Monsieur Christian BANDE
Madame Anne-Emmanuelle OUVRARD

Excusé-e-s
Madame Eliane FROMENTEL mandat à Françoise GAUDEL
Monsieur Michel HOEN mandat à Ounissa FODIL
Madame Sandrine CRIE mandat à Marlène DOINE
Madame Marinette SOLER KERRIEN mandat à Françoise GAUDEL
Monsieur Géry DYKOKA NGOLO mandat à Viviane PHLEGER
Madame Claire LEVY VROELANT
Madame Pascale LABBE

Absent-e-s
Monsieur Abdel-Madjid SADI
Madame Samira AÏT- BENNOUR
Monsieur Vijay MONANY
Monsieur Jean-Baptiste PATURET

Soit 22 membres à voix délibérative présents ou représentés à l'ouverture de la séance. Le quorum a été maintenu tout au long de la séance (quorum à 18 membres).
(possibilité de 2 pouvoirs par Administrateur.trice depuis la réforme de 2022).

Administration :

Présent-e-s

Monsieur Bertrand PRADE	Directeur Général
Monsieur Jean-Marc POULAIN	Directeur Général Adjoint
Madame Cécile MAGE	Directrice Générale Adjointe
Madame Clémence DEBAILLE	Directrice Générale Adjointe
Madame Linda PORCHER	Directrice Générale Adjointe
Madame Pauline HUGOT	Cheffe de cabinet
Madame Christelle ROSENTHAL	Secrétaire de Direction

Accusé de réception en préfecture
093-279300198-20230622-05-02-23-DE
Date de télétransmission : 27/06/2023
Date de réception préfecture : 27/06/2023

DocuSign Envelope ID: 050AEFB8-07BE-431D-B315-39E8AF91D18C

Direction Financière
JMP/KZ

Objet : **Affectation du résultat de l'exercice 2022 – Budget annexe « Immeubles Sociaux de Transit » (IST)**

08 - IST V01

LE PRESIDENT EXPOSE

Conseil d'administration

Délibération n°
05.02.23

Adopté à l'unanimité [X]

Adopté à la majorité [ ]

Voix contre [ ]

Abstention (s) [ ]

NPPV [1]

Vu l'article R.423-28 du Code de la Construction et de l'Habitation,

Vu le compte financier des IST établi au titre de l'exercice 2022 tel qu'il vient d'être présenté et approuvé par le Conseil d'Administration, **ci-annexé,**

Considérant que le résultat de l'exercice 2022 est débiteur pour un montant de 2 301,41 euros,

LE CONSEIL DELIBERE

Article unique

Le résultat, soit 2 301,41 euros est affecté au compte 44381 « Autres opérations - Charges ».

Le Président

Mathieu MONOT
Conseiller départemental

+ 1 annexe

DocuSign Envelope ID: 050AEFB8-07BE-431D-B315-39E8AF91D18C
10 rue Gisèle Halimi
93002 Bobigny cedex
N° de Siret 27930019800041 - Code APE 6820A

Annexe III

BILAN - ACTIF

	N° de compte	ACTIF	Exercice 2022 Brut	Amortissements et dépréciations	Net	Totaux partiels	Exercice 2021 Net
	1	2	3	4	5 = (3) - (4)	6	7
ACTIF IMMOBILISE	**20**	**IMMOBILISATIONS INCORPORELLES**					
	201	Frais d'établissement					
	2082-2083-2084	Baux emphytéotiques, à construction et à réhabilitation					
	203-205-206-2085-2088	Autres (1)					
	232-237	Immobilisations incorporelles en cours/avances et acomptes					
	21	**IMMOBILISATIONS CORPORELLES**					
	2111	Terrains nus					
	2112-2113-2115	Terrains aménagés, loués, bâtis					
	212	Agencements et aménagements de terrains					
	213(sf 21315,2135 et 21318)	Constructions locatives (sur sol propre)					
	214(sf 21415,2145 et 21418)	Constructions locatives (sur sol d'autrui)					
	21315-2135-21415-2145	Bâtiments administratifs					
	21318-21418	Autres ensembles immobiliers					
	215-218	Installations techniques, matériel et outillage et aut. immo. Corp.					
	22	**Immeubles en location-vente,en location attribution ou reçus en affectation**					
	23	**IMMOBILISATIONS CORPORELLES EN COURS**					
	2312	Terrains					
	2313-2314-2318-235	Constructions et autres immobilisations corporelles en cours					
	238	Avances et acomptes versés sur immobilisations corporelles					
	26-27	**IMMOBILISATIONS FINANCIERES** (2)					
	261-266-267 (sauf 2678)	Participations et créances rattachées à des participations					
	2741	Prêts participatifs					
	272	Titres immobilisés					
	2781-2782	Prêts pour accession					
	271-274 (sauf 2741)-275-2761	Autres					
	2678-2768	Intérêts courus					
		(I) …					
ACTIF CIRCULANT		**STOCKS ET EN-COURS**					
	31 (net 319)	Terrains à aménager					
	33	Immeubles en cours					
		Immeubles achevés :					
	35 sauf 358 (net 359)	Disponibles à la vente					
	358	Temporairement loués					
	37	Immeubles acquis par résolution de vente ou adjudication					
	32	Approvisionnements					
	409	**FOURNISSEURS DEBITEURS**					
		CREANCES D'EXPLOITATION	3 758,70	699,14	3 059,56	3 059,56	3 058,22
	411 (sauf 4113)	Locataires et organismes payeurs d'A.P.L	533,33				531,99
	412-4113	Créances sur acquéreurs					
	413-414-417	Clients - autres activités et autres					
	415	Emprunteurs et locataires-acquéreurs					
	416	Clients douteux ou litigieux	3 225,37	699,14			2 526,23
	418	Produits non encore facturés					
	42-43-44 sauf 441	Autres					
	441	Etat et autres collectivités publiques - Subventions à recevoir					
		CREANCES DIVERSES (3)					
	458	Membres - Opérations faites en commun et en GIE					
	46 (sauf 461)	Débiteurs divers					
	461 (sauf 4615)	Opérations pour le compte de tiers					
	4615	Opérations d'aménagement					
	47 (sauf 476-4781)	Comptes transitoires ou d'attente					
	50	**VALEURS MOBILIERES DE PLACEMENT**					
		DISPONIBILITES	21 731,08		21 731,08	21 731,08	24 033,83
	511	Valeurs à l'encaissement					
	515	Compte au Trésor					
	516	Comptes de placement court terme					
	5188	Intérêts courus à recevoir					
	Autres 51	Comptes courant - Autres que le Trésor	21 731,08		21 731,08		24 033,83
	53-54	Caisse, régies d'avances et accréditifs					
COMPTES DE REGULARISATION	486	**Charges constatées d'avance**					
		(II) …	**25 489,78**	**699,14**	**24 790,64**	**24 790,64**	**27 092,05**
	481	**Charges à répartir sur plusieurs exercices (III)**					
	169	**Primes de remboursement des obligations (IV)**					
	476-4781	**Différences de conversion ou d'indexation - Actif (V)**					
		TOTAL GENERAL (I + II + III + IV + V)	**25 489,78**	**699,14**	**24 790,64**	**24 790,64**	**27 092,05**

(1) Dont droit au bail
(2) Dont à moins d'un an
(3) Dont à plus d'un an

DocuSign Envelope ID: 050AEFB8-07BE-431D-B315-39E8AF91D18C
10 rue Gisèle Halimi
93002 Bobigny cedex
N° de Siret 27930019800041 - Code APE 6820A

BILAN - PASSIF - AVANT AFFECTATION DU RESULTAT

	N° de compte	PASSIF	Exercice 2022 Détail	Exercice 2022 Totaux partiels	Exercice 2021
	1	2	3	4	
CAPITAUX PROPRES	**10**	**DOTATIONS ET RESERVES**			
	102	Dotations			
	103	Autres fonds propres - autres compléments de dotation, dons et legs en capital			
	106	**Réserves :**			
	1067	Excédents d'exploitation affectés à l'investissement			
	10685	Plus-values nettes sur cessions immobilières			
	10687	Réserve pour couverture de financement des immobilisations non amortissables			
	10688	Réserves diverses			
	11	**Report à nouveau (a)**			
	12	**Résultat de l'exercice (a)**	(2 301,41)	(2 301,41)	436,65
		Montant brut / Inscrit au résultat			
	13	**SUBVENTIONS D'INVESTISSEMENT**			
	145	**PROVISIONS REGLEMENTEES - Amortissements dérogatoires**			
		(I) …	**(2 301,41)**	**(2 301,41)**	**436,65**
PROV. R&C	**15**	**PROVISIONS**			
	151 -152	Provisions pour risques			
	1572	Provisions pour gros entretien			
	153-158	Autres provisions pour charges			
		(II) …			
DETTES	**16**	**DETTES FINANCIERES (1) (2)**			
	162	Participation des employeurs à l'effort de construction			
	163	Emprunts obligataires			
	164	**Emprunts auprès des Etablissements de Crédit :**			
	1641	Caisse des Dépôts et Consignations			
	1642	C.G.L.L.S			
	1647	Prêts de l'ex-caisse des prêts HLM			
	1648	Autres établissements de crédit			
	165	**Dépôts et cautionnements reçus :**			
	1651	Dépôts de garantie des locataires			
	1654	Redevances (location-accession)			
	1658	Autres dépôts			
		Emprunts et dettes financières diverses :			
	166	Participation des salariés aux résultats			
	167 (sauf 1677)	Emprunts assortis de conditions particulières			
	1677	Dettes consécutives à la mise en jeu de la garantie des emprunts			
	168 (sauf 1688)	Autres emprunts et dettes assimilées			
	16881	Intérêts courus non échus			
	16882	Intérêts courus capitalisables			
	16883	Intérêts compensateurs			
	5181-519	**Crédits et lignes de trésorerie**			
	229	**Droits des locataires acquéreurs, des locataires attributaires ou des affectants**			
	419	**Locataires, acquéreurs, emprunteurs, loc.-acq., et org. payeurs d'APL**			
	4191- 4197-4198	Autres comptes créditeurs			
	4195	Locataires-Excédents d'acomptes			
		DETTES D'EXPLOITATION		26 497,25	26 060,60
	401-4031-4081-40711(b)-40721(b)	Fournisseurs	3 011,24		3 011,24
	402-4032-4082-40712(b)-40722(b)	Fournisseurs de stocks immobiliers			
	42-43-44	Dettes fiscales, sociales et autres	23 486,01		23 049,36
		DETTES DIVERSES		594,80	594,80
		Dettes sur immobilisations et comptes rattachés :			
	404-405-4084-40714(b)-40724(b)	Fournisseurs d'immobilisations			
	269	Versements restant à effectuer sur titres de participation non libérés			
		Autres dettes :			
	458	Membres - Opérations faites en commun et en GIE			
	4088-46 (sauf 461)	Créanciers divers	594,80		594,80
	461 (sauf 4615)	Opérations pour le compte de tiers			
	4615	Opérations d'aménagement			
	47 (sauf 477 et 4782)	Comptes transitoires ou d'attente			
Cptes de REGUL.	487	**Produits constatés d'avance :**			
	4871-4878	Au titre de l'exploitation et autres			
	4872	Produits des ventes sur lots en cours			
	4873	Rémunérations des frais de gestion PAP			
		(III) …	**27 092,05**	**27 092,05**	**26 655,40**
	477-4782	**Différences de conversion ou d'indexation - Passif** **(IV) …**			
		TOTAL GENERAL (I + II + III + IV)	**24 790,64**	**24 790,64**	**27 092,05**

(a) Montant entre parenthèses (ou précédé du signe moins) lorsqu'il s'agit de pertes. (b)
Montant précédé du signe moins lorsque le compte est débiteur
(1) Dont à plus d'un an
(2) Dont à moins d'un an

DocuSign Envelope ID: 050AEFB8-07BE-431D-B315-39E8AF91D18C
93002 Bobigny cedex
N° de Siret 27930019800041 - Code APE 6820A

Annexe IV

COMPTE DE RESULTAT - CHARGES

N°COMPTE	CHARGES	EXERCICE 2022			EXERCICE 2021
		CHARGES RECUPERABLES	CHARGES NON RECUPERABLES	TOTAUX PARTIELS	
1	2	3	4	5	6
	CHARGES D'EXPLOITATION (1)	**1 937,12**	**6 764,25**	**8 701,37**	**5 947,23**
60-61-62	**Consommations de l'exercice en provenance des tiers**	1 447,12	4 090,25	5 537,37	2 917,23
60 (net de 6092)	**Achats stockés :**				
601	- Terrains				
602 (net de 6092)	- Approvisionnements				
607	- Immeubles acquis par résolution de vente ou adjudication				
603	**Variations des stocks (a) :**				
6031	- Terrains				
6032	- Approvisionnements				
6037	- Immeubles acquis par résolution de vente ou adjudication				
604-605-608 (net de 6094, 6095 et 6098)	Achats liés à la production de stocks immobiliers				
606 (net de 6096)	Achats non stockés de matières et fournitures	746,17	82,90	829,07	897,95
61-62 (net de 619 et 629)	**Services extérieurs :**	**700,95**	**4 007,35**	**4 708,30**	**2 019,28**
611	Sous traitance générale (travaux relatifs à lexploitation)	700,95	309,03	1 009,98	751,34
6151	Entretien et réparations courants sur biens immobiliers				1 237,85
6152	Gros entretien sur biens immobiliers		3 698,32	3 698,32	30,09
6156	Maintenance				
6158	Autres travaux d'entretien				
612	Redevances de crédit bail et loyers des baux à long terme				
616	Primes d'assurances				
621	Personnel extérieur à l'organisme				
622	Rémunérations d'intermédiaires et honoraires				
623	Publicité, publications, relations publiques				
625	Déplacements, missions et réceptions				
6285	Redevances				
Autres 61 et 62 (net de 619 et 629)	Autres				
63 (net de 6319, 6339 et 6359)	**Impôts, taxes et versements assimilés**	490,00	2 674,00	3 164,00	3 030,00
631-633 (net de 6319, 6339)	Sur rémunérations				
63512	Taxes foncières		2 620,00	2 620,00	2 586,00
Autres 635-637 (net de 6359)	Autres	490,00	54,00	544,00	444,00
64 (net de 6419, 6459, 6479 et 6489)	**Charges de personnel**				
641-6481 (net du 6419 et 64891)	Salaires et traitements				
645-647-6485 (net du 6459, 6479, 64895)	Charges Sociales				
681	**Dotations aux amortissements, aux dépréciations et aux provisions**				
	Dotations aux amortissements :				
68111 sauf 681118, 681122 à 681124 sauf 68112315,6811235,68112415,68112418,	Immobilisations locatives				
Autres 6811	Autres immobilisations				
6812	Charges d'exploitation à répartir				
6816	Dotations aux dépréciations des immos. incorporelles et corporelles				
6817	Dotations aux dépréciations des actifs circulants				
6815	**Dotations aux provisions d'exploitation :**				
68157	Provisions pour gros entretien				
Autres 6815	Autres provisions				
65 (sauf 655)	**Autres charges de gestion courante**				
654	Pertes sur créances irrécouvrables				
651-658	Redevances et charges diverses de gestion courante				
655	**Quotes-parts de résultat sur opérations faites en commun**				
66 (net du 669)	**CHARGES FINANCIERES**				
6863	Dotations aux amortissements des intérêts compensateurs à répartir				
Autres 686	Autres dotations aux amortissements et aux provisions – charges financières				
	Charges d'intérêts :				
661121	Intérêts sur opérations locatives - crédits relais et avances				
661122	Intérêts sur opérations locatives - financement définitif				
661123	Intérêts compensateurs				
661124	Intérêts de préfinancement consolidables				
66114	Accession à la propriété - crédits relais et avances				
66115	Gestion de prêts - Accession				
Autres 661	Intérêts sur autres opérations				
667	Charges nettes sur cessions de valeurs mobilières de placement				
666-668	Autres charges financières				
67	**CHARGES EXCEPTIONNELLES**				
671	**Sur opérations de gestion**				
673	**Titres annulés (sur exercices antérieurs) :**				
6731	Hors réduction de récupération des charges locatives				
6732	Réduction de récupération de charges locatives				
	Sur opérations en capital :				
675	**Valeurs comptables des éléments d'actifs cédés (b) :**				
6751	Immobilisations incorporelles				
6752	Immobilisations corporelles				
6756	Immobilisations financières				
6758	Autres éléments d'actif				
678	Autres				
687	**Dotations aux amortissements et aux provisions :**				
6871	Dotations aux amortissements des immobilisations				
68725	Dotations aux provisions réglementées (amortissements dérogatoires)				
Autres 687	Dotations aux dépréciations et autres provisions exceptionnelles				
691	**Participations des salariés au résultats**				
695	**Impôts sur les bénéfices**				
	TOTAL DES CHARGES	**1 937,12**	**6 764,25**	**8 701,37**	**5 947,23**
		Solde créditeur = Excédent			436,65
		TOTAL GENERAL		**8 701,37**	**6 383,88**

(a) Stock initial moins stock final = montant de la variation négative entre parenthèses.
(b) A l'exception des valeurs mobilières de placement
(1) Dont charges afférentes à des exercices antérieurs
C/6721 (part non récupérable)
C/6722 (part récupérable)

DocuSign Envelope ID: 050AEFB8-07BE-431D-B315-39E8AF91D18C
93002 Bobigny cedex
N° de Siret 27930019800041 - Code APE 6820A

Annexe IV

COMPTE DE RESULTAT - PRODUITS

N°COMPTE	PRODUITS	EXERCICE 2022 DETAIL	EXERCICE 2022 TOTAUX PARTIELS	EXERCICE 2021
1	2	3	4	5
	PRODUITS D'EXPLOITATION (1)		**6 399,96**	**6 383,88**
70	**Produits des activités**		6 399,96	6 383,88
701	**Ventes d'immeubles:**			
7011	Ventes de terrains lotis			
7012-7013	Ventes d'immeubles bâtis			
7014	Ventes de maisons individuelles (CCMI)			
7017-7018	Ventes d'autres immeubles et terrains			
703	**Récupération des charges locatives**	2 564,16	2 564,16	2 564,16
704	**Loyers :**		3 835,80	3 819,72
7041	Loyers des logements non conventionnés			
7042	Suppléments de loyers			
7043	Loyers des logements conventionnés	3 835,80		
7046	Résidences pour étudiants, foyers, résidences sociales			
7047	Logements en location - accession et accession			
Autres 704	Autres			
706	**Prestations de services :**			
7061-7062-7063	Activité de gestion de prêts et d'accession, location attribution et location-vente			
Autres 706	Autres			
708	**Produits des activités annexes**			
71	**Production stockée (ou destockage) (a)**			
72	**Production immobilisée**			
7222	Immeubles de rapport (frais financiers externes)			
72232	Transferts d'éléments de stocks en immobilisations			
Autres 72	Autres productions immobilisées			
74	**Subventions d'exploitation**			
742	Primes à la construction			
743	Subventions d'exploitation			
744	Subventions pour travaux de gros entretien			
781	**Reprises sur amortissements, dépréciations et provisions**			
78157	Reprises sur provisions pour gros entretien			
78174	Reprises sur dépréciations des créances			
autres 781	Autres reprises			
791	**Transferts de charges d'exploitation**			
75 sauf 755	**Autres produits de gestion courante**			
755	**Quotes-parts de résultat sur opérations faites en commun**			
76	**PRODUITS FINANCIERS**			
761	**De participations**			
762	**D'autres immobilisations financières :**			
76261-76262	Revenus des prêts accession			
Autres 762	Autres			
763-764	**D'autres créances et revenus de VMP**			
765-766-768	**Autres**			
786	**Reprises sur dépréciations et provisions**			
796	**Transferts de charges financières :**			
7963	Intérêts compensateurs			
7961	Pénalités de renégociations de la dette			
767	**Produits nets sur cessions de VMP**			
77	**PRODUITS EXCEPTIONNELS**			
771	**Sur opérations de gestion**			
773	Mandats annulés (sur exercices antérieurs) ou atteints par la déchéance quadriennale :			
7731	Mandats hors charges récupérables			
7732	Mandats relatifs aux charges récupérables			
	Sur opérations en capital :			
775	Produits des cessions d'éléments d'actif (b) :			
7751	- Immobilisations incorporelles			
7752	- Immobilisations corporelles			
7756	- Immobilisations financières			
7758	- Autres éléments d'actifs			
777	Subventions d'investissements virées au résultat de l'exercice			
778	Autres			
787	**Reprises sur dépréciations et provisions**			
78725	Reprises sur provisions réglementées (amortissements dérogatoires)			
Autres 787	Autres reprises			
797	**Transferts de charges exceptionnelles**			
	TOTAL DES PRODUITS	**6 399,96**	**6 399,96**	**6 383,88**
		Solde débiteur = Déficit	**2 301,41**	
		TOTAL GENERAL	**8 701,37**	**6 383,88**

(a) Stock final moins stock initial = montant de la variation négative entre parenthèses dans le cas de déstockage de production
(b) A l'exception des valeurs mobilières de placement

(1) Dont produits afférents à des exercices antérieurs (compte 772)
C/7721 (hors récupération de charges locatives)
C/7723 (complément de récupération de charges locatives)